Globlex Group

01 Sep 23

TECHNICAL INSIGHT
By Globlex Research Department

SET	Value	แนวรับ	แนวต้าน
1565.94 (-10.73)	86337mB	1560 / 1555	1571 / 1576

ดัชนีปรับตัวลงจากแรงขายในหุ้นกลุ่ม ENERGY และ HEALTH โดยราคาปรับตัวลงกลับมาทดสอบเส้น EMA 200 วัน หากในวันนี้ไม่หลุดแนวรับ 1,560 จุดจะยังไม่เสียทรงขาขึ้น เนื่องจากค่าสัญญาณ MACD และรูปแบบแท่งเทียนยังส่งสัญญาณบวก

คำแนะนำ หากหลุดแนวรับ 1,560 จุดให้ลดสถานะ

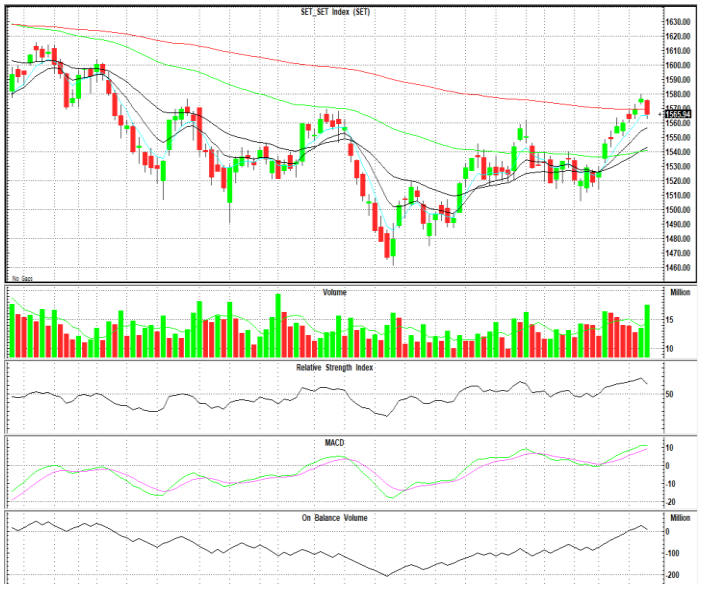

หุ้นแนะนำทางเทคนิค

SCGP				SPALI			
ราคาปิด	แนวรับ	แนวต้าน	Cut loss	ราคาปิด	แนวรับ	แนวต้าน	Cut loss
41.00	40.50	43.00 / 45.00	40.00	21.70	21.30	22.00 / 22.80	21.10

ดีดตัวทะลุเส้นค่าเฉลี่ยระยะกลาง โดยมี Volume เข้าวันแรก และ MACD ส่งสัญญาณบวก หากผ่านต้านแรกที่ 43.00 บาท ลุ้นทดสอบ EMA-200 ที่ 45.00 บาท

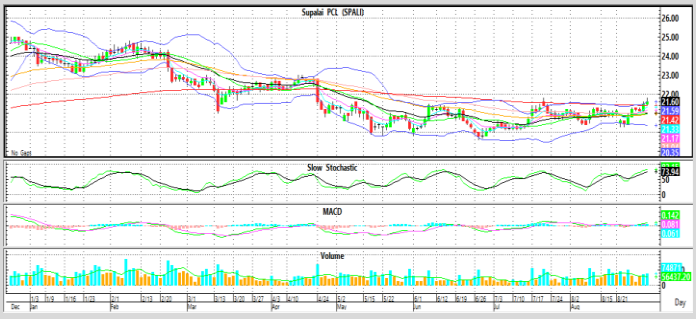

กลับมายืนเหนือเส้นค่าเฉลี่ยทุกระดับ พร้อม Volume เข้าสองวันติด และ Slow Sto. ส่งสัญญาณบวก คาดราคามีโอกาสปรับตัวขึ้นทดสอบต้านที่ 22.00 / 22.80 บาท

Technical Analyst ณัฐวุฒิ วงศ์เยาวรักษ์
Assistant Technical Analyst วัชเรนทร์ จงยรรยง
Assistant Technical Analyst สลักบุญ วงศ์อัตรเดช
โทร.02-672-5999 EXT.5936

Disclaimer : ข้อมูลในรายงานนี้เป็นข้อมูลที่มีการเปิดเผยต่อสาธารณะซึ่งนักลงทุนสามารถเข้าถึงได้โดยทั่วไป และเป็นข้อมูลที่เชื่อว่าน่าจะเชื่อถือได้ ความคิดเห็นที่ปรากฏอยู่ในรายงานนี้เป็นเพียงการนำเสนอในมุมมองของบริษัทและเป็นความคิดเห็น ณ วันที่ที่ปรากฏในรายงานเท่านั้น ซึ่งอาจเปลี่ยนแปลงได้ภายหลังวันดังกล่าว โดยบริษัทไม่จำเป็นต้องแจ้งให้สาธารณชนหรือนักลงทุนทราบ รายงานนี้จัดทำขึ้นเพื่อเผยแพร่ข้อมูลให้แก่นักลงทุนเท่านั้น บริษัทไม่รับผิดชอบต่อการนำข้อมูลหรือความคิดเห็นใดๆไปใช้ในทุกกรณี ดังนั้นนักลงทุนจึงควรใช้ดุลพินิจในการพิจารณาตัดสินใจก่อนการลงทุน นอกจากนี้ บริษัท และ/หรือ บริษัทในกลุ่มของบริษัทอาจมีส่วนเกี่ยวข้องหรือผลประโยชน์ใดๆกับบริษัทใดๆที่ถูกกล่าวถึงในรายงานนี้ก็ได้