

38.2%: 119.29

51.25%: 108.98

61.6%: 99.19

## อดทนเวลาที่ฝนพำ...

### วันนี้คาดตลาด "Rebound"

แนวรับ 1,374 / 1,366

แนวต้าน 1,396 / 1,402

ยังต้องติดตามติดตามการประชุม FOMC คืบนี้ คาดยังคงอัตราดอกเบี้ยต่อไป ขณะที่ราคาน้ำมันอ่อนตัวลงต่อตามอุปทานที่เพิ่มขึ้นคาดจะกดดันทิศทางหุ้นในกลุ่มพลังงานได้บ้าง Fund Flow ไหลเข้า Bond ไทยต่อเนื่องแต่ยังไม่ไหลเข้าตลาดหุ้น



### หุ้นแนะนำวันนี้ "ROJNA"

- คาดราคาปรับตัวลงรับรู้ความกังวลในส่วนของกำไรจากโรงไฟฟ้าที่ลดลง รวมทั้งผลกระทบจากการบันทึกผลขาดทุนจากเงินลงทุนใน GULF ไปบ้างในระดับหนึ่งแล้ว ขณะที่ในส่วนของธุรกิจนิคมฯ ช่วง 3Q'66 คาดจะเติบโตขึ้นโดดเด่นจากยอดขายที่คืนให้กับนักลงทุนจีนหนุนราคาฟื้นตัวขึ้นได้
- ทางเทคนิค ภาพรายสัปดาห์ราคาอ่อนตัวลงทดสอบแนวรับที่เส้นแนวนิมขาขึ้นแล้วพยายามฟื้นตัวกลับขึ้นได้ ขณะที่ SSTO อยู่ในภาวะ: Oversold แล้ว

• แนะนำ "ซื้อสะสม"

• **แนวรับ 5.85 / 5.65**

• **Target 6.20 / 7.00**

• **Stop <5.50**



เปิดบัญชีลงทุนมั่นใจไปกับ AIRA ได้ทันที

รายงานฉบับนี้จัดทำในนามของบริษัทหลักทรัพย์ ไอรา จำกัด (มหาชน) ("ไอรา") เพื่อเป็นข้อมูลให้กับลูกค้าของไอราเท่านั้น มิได้เป็นการแนะนำหรือเสนอแนะหรือเชิญชวนเพื่อการซื้อหรือขายหลักทรัพย์ใดๆ ผู้อ่านควรตัดสินใจซื้อหรือขายหลักทรัพย์โดยใช้วิจารณญาณของตนเอง ไอรา รวมทั้งพนักงานของบริษัท ปรารถนาจากความรับผิดชอบในความเสี่ยงอันเกิดจากการใช้ข้อมูลในรายงานนี้ ไม่วางทางตรงหรือทางอ้อม ทั้งหมดหรือบางส่วน และไม่ถือเป็นการรับประกันความถูกต้องสมบูรณ์และเชื่อถือได้ของข้อมูลในรายงานนี้ ไอรา และ/หรือ กรรมการบริษัท, พนักงานที่เกี่ยวข้อง อาจมีความสัมพันธ์กับ/หรืออาจให้บริการทางด้านนายหน้าและ/หรือ บริหารทางการเงินอื่นๆ กับบริษัทที่กล่าวถึงในรายงานฉบับนี้ ไอราขอสงวนสิทธิ์ในการเปลี่ยนแปลงความคิดเห็น หรือข้อมูลโดยไม่ต้องแจ้งล่วงหน้า เอกสารฉบับนี้ใช้ภายในไอราเท่านั้น มิได้จัดทำขึ้นสำหรับการลงตีพิมพ์ในหนังสือพิมพ์ หรือสื่ออื่นๆ แต่อย่างใด

นักกลยุทธ์ : ณรงค์เดช จันทรไพศาล, #066063

Email : [narongdach.c@aira.co.th](mailto:narongdach.c@aira.co.th)

ผู้ช่วยนักวิเคราะห์ : วรภัทร เภยญาพุกธารักษ์

**Daily**  
**Market Outlook**

November 1, 2023

**Our View? “อดทนเวลาที่ฝูพร้า”** คาดตลาดวันนี้ “Rebound” มองแนว

รับที่บริเวณ 1,374 / 1,366 และแนวต้านที่บริเวณ 1,396 / 1,402 เมื่อคืนนี้สถาบันวิจัยเศรษฐกิจ Conference Board (CB) รายงานตัวเลขดัชนีความเชื่อมั่นผู้บริโภคสหรัฐเดือน ต.ค. ออกมาอยู่ที่ระดับ 102.6 สูงกว่าที่ตลาดคาดเล็กน้อยแต่ปรับตัวลงต่อเนื่องจากความกังวลด้านเงินเฟ้อและการปรับขึ้นอัตราดอกเบี้ยของธนาคารกลางสหรัฐ (FED) คาดจะส่งผลกระทบต่อการใช้อัตราดอกเบี้ยของ FED ได้บ้างเล็กน้อย โดยเรามองตลาดยังติดตามการประชุม FOMC ของธนาคารกลางสหรัฐ (FED) ในคำคืนนี้คาดจะคงอัตราดอกเบี้ยที่ระดับ 5.25-5.50% ต่อไป ซึ่งเป็นการบ่งชี้ถึงอัตราดอกเบี้ยของ FED อยู่ในจุดที่สูงที่สุดแล้ว ขณะที่การเคลื่อนไหวของอัตราผลตอบแทนพันธบัตรสหรัฐ (US-Bond Yield) พยายามฟื้นตัวขึ้นเข้าใกล้ระดับ 5.0% อีกครั้งเข้านี้อยู่ที่ระดับ 4.92%+/- ยังเป็นปัจจัยจำกัด Upside ในระยะสั้นของราคาสินทรัพย์เสี่ยงได้อยู่ อย่างไรก็ตามเราแนะนำให้ติดตามถ้อยแถลงของคุณเจอโรม พาวเวล ประธาน FED ถึงมุมมองที่ FED มีต่อเศรษฐกิจสหรัฐและแนวโน้มของการปรับใช้นโยบายทางการเงินในระยะถัดไปซึ่งอาจเป็นการส่งสัญญาณถึงแนวโน้มในการคงอัตราดอกเบี้ยในระดับสูงต่อไปอีกระยะเรา มองเป็นปัจจัยจำกัด Upside ของตลาดได้อยู่

ทางด้านราคาสัญญาน้ำมันดิบล่วงหน้า WTI. ส่งมอบเดือน ธ.ค. เมื่อคืนนี้ปรับตัวลงต่ำ พยายามทำจุดต่ำสุดใหม่ในภาวะระยะสั้นปิดที่ระดับ 81.02 ดอลลาร์/บาร์เรล -1.29 ดอลลาร์ (-1.57%) คาดได้รับแรงกดดันจากรายงาน OPEC ได้ปรับเพิ่มกำลังการผลิตน้ำมันในเดือน ต.ค. เป็นเดือนที่ 3 ติดต่อกัน ที่กำลังการผลิต 27.9 ล้านบาร์เรล/วัน ในเดือน ต.ค. เพิ่มขึ้นราว 1.8 แสนบาร์เรล/วัน จากเดือน ก.ย. แม้ซาอุดีอาระเบียปรับลดกำลังการผลิตลงก็ตาม ขณะที่สำนักงานสารสนเทศด้านพลังงานของรัฐบาลสหรัฐ (EIA) รายงานว่า การผลิตน้ำมันดิบของสหรัฐในเดือน ส.ค. ทำสถิติสูงสุดเป็นประวัติการณ์ที่ระดับ 13.05 ล้านบาร์เรล/วัน สะท้อนถึงอุปทานน้ำมันดิบปรับตัวขึ้นต่อเนื่อง อีกทั้งสหรัฐมีโอกาสจะคลายมาตรการคว่ำบาตรมีต่ออุตสาหกรรมน้ำมันของเวเนซุเอลาเพื่อเพิ่มอุปทานน้ำมันเข้าสู่ตลาด เป็นปัจจัยกดดัน-จำกัด Upside ของราคาน้ำมัน-หุ้นในกลุ่มพลังงานได้อยู่

สำหรับปัจจัยในประเทศเรามองเชิงบวกต่อการรายงานเศรษฐกิจเดือน ก.ย. และไตรมาสที่ 3 ของ สปท. ออกมาฟื้นตัวขึ้นต่อเนื่องโดยได้รับแรงหนุนจากการท่องเที่ยว-ส่งออกฟื้นตัวขึ้น หนุนดุลบัญชีเดินสะพัดเกิดดุลเพิ่มขึ้น และยังคงสามารถฟื้นตัวขึ้นได้ต่อ เรามองเป็นปัจจัยหนุนทิศทาง ค่าเงินบาทที่แข็งค่าโดดเด่นในภูมิภาค แม้เข้านี้กลับมาอ่อนตัวลงอยู่ที่ระดับ 36.2 บาท/ดอลลาร์สหรัฐ แต่คาดมีโอกาสแกว่งในทิศทางแข็งค่าได้ต่อ กระตุ้นความหวัง Fund flow ไหลเข้าโดยเห็นแรงเข้าซื้อตลาดตราสารหนี้ต่อเนื่อง คาดมีโอกาสที่ Fund flow มีโอกาสเข้าสู่ตลาดหุ้นไทยได้ในระยะถัดไป

**ริการลงทุน “Selective Play”**

**หุ้นแนะนำวันนี้ “ROJNA”** เราคาดว่าราคาของ ROJNA ที่ปรับตัวลงรับรู้ความกังวลในส่วนของกำไรจากโรงไฟฟ้าที่ลดลงตามการปรับลด Ft. รวมทั้งผลกระทบจากการบันทึกผลขาดทุนจากเงินลงทุนใน GULF ไปบ้างในระดับหนึ่งแล้ว อย่างไรก็ตามเราคาดว่าค่า Ft. จะเริ่มทรงตัวรวมทั้งมีโอกาสปรับขึ้นอีกครั้งในช่วงปีหน้า พร้อมทั้งในส่วนของธุรกิจนิคมฯ ช่วง 3Q'66 คาดจะเติบโตขึ้นโดดเด่นจากยอดขายที่ดินให้กับนักลงทุนจีนหนุนราคาฟื้นตัวขึ้นได้

**กลยุทธ์** ซื้อสะสม

แนวรับ 5.85 / 5.65 Target 6.20 / 7.00 Stop <5.50

	ล่าสุด	เปลี่ยนแปลง	%	มูลค่า (ล.ย.)
SET	1,381.83	-14.02	-1.00%	37,497.85
SET50	856.53	-9.25	-1.07%	24,912.00
SET100	1,895.93	-21.31	-1.11%	30,489.49
MAI	392.56	-3.74	-0.94%	1,031.89

**Current**

PE	19.21	เท่า
PBV	1.35	เท่า
Div. Yield	3.38	%

**การเคลื่อนไหวรายกลุ่มอุตสาหกรรม**

	ล่าสุด	เปลี่ยนแปลง	%
ENERG	20,003.26	-127.73	-0.63%
ICT	149.39	-1.86	-1.23%
BANK	377.07	-3.35	-0.88%
HEALTH	6,806.52	3.82	0.06%
COMM	30,642.24	-355.59	-1.15%
TRANS	316.71	-3.10	-0.97%
FOOD	10,414.46	-39.30	-0.38%
PROP	219.67	-2.57	-1.16%
PETRO	663.49	-31.33	-4.51%
TOURISM	550.21	-3.58	-0.65%
CONS	51.24	-0.26	-0.50%
PF&REIT	120.50	0.18	0.15%

**ปริมาณการซื้อขายของตลาด**

**แบ่งตามกลุ่มนักลงทุนในวันทำการก่อนหน้า**

	หน่วย (ล.ย.)
Foreign	-2,334.49
Institute	491.28
Proprietary	186.73
Customer	1,656.49

**ปริมาณการซื้อขายของ SET50 Index Futures**

**แบ่งตามกลุ่มนักลงทุนในวันทำการก่อนหน้า**

	หน่วย (สัญญา)
Institution	10,312
Foreign	-34,644
Customer	24,332

นักกลยุทธ์: ณรงค์เดช จันทรไพศาล, #066063

Email : [narongdach.c@aira.co.th](mailto:narongdach.c@aira.co.th)

ผู้ช่วยนักวิเคราะห์: วรภัทร เบนญาพุกธารักษ์

38.2%: 119.29

51.25%: 108.98

61.6%: 99.19

# Market Summary

November 1, 2023

INDEX	Country	Last	Change	%Change	Update Time	Date
<b>US</b>						
DJIA		33,052.87	123.91	0.38%	04:08:00	01/11/2023
NASDAQ		12,851.24	61.76	0.48%	05:00:00	01/11/2023
S&P500		4,193.80	26.98	0.65%	05:34:00	01/11/2023
<b>EUROPE</b>						
FTSE100	UK	7,321.72	(5.67)	-0.08%	23:35:29	31/10/2023
DAX	Germany	14,810.34	93.80	0.64%	23:55:00	31/10/2023
CAC40	France	6,885.65	60.58	0.89%	00:05:02	01/11/2023
FTMIB	Italy	27,741.91	402.00	1.47%	23:35:29	31/10/2023
RTSI	Russia	1,079.88	(14.49)	-1.32%	07:00:00	31/10/2023
<b>ASIA</b>						
NIKKEI	Japan	31,436.53	577.68	1.87%	07:53:15	01/11/2023
KOSPI	South Korea	2,298.54	2055	0.90%	08:13:10	01/11/2023
TAIEX	Taiwan	16,001.27	(148.41)	-0.92%	12:33:15	31/10/2023
HIS	Hong Kong	17,112.48	(293.88)	-1.69%	15:08:26	31/10/2023
SSEC	China	3,018.77	(2.78)	-0.09%	14:00:25	31/10/2023
STI	Singapore	3,067.74	3.45	0.11%	16:20:00	31/10/2023
FBKLCI	Malaysia	1,442.14	2.94	0.20%	15:59:45	31/10/2023
PSE	Philippines	5,973.78	11.79	0.20%	13:50:00	31/10/2023
JSX	Indonesia	6,752.21	16.32	0.24%	16:00:39	31/10/2023
SET	Thailand	1,381.83	(14.02)	-1.00%	17:03:15	31/10/2023
VNI	Vietnam	1,028.19	(14.21)	-1.36%	15:02:00	31/10/2023
SENSEX	India	63,874.93	(237.72)	-0.37%	17:00:44	31/10/2023

COMMODITY	Last	Change	%Change	Update Time	Date
Gold Spot	1,980.24	(4.26)	-0.21%	08:13:18	01/11/2023
Silver Spot	22.73	(0.11)	-0.48%	08:13:16	01/11/2023
WTI Spot	81.41	(0.03)	-0.04%	08:13:16	01/11/2023
Brent Spot	85.50	0.01	0.01%	08:13:16	01/11/2023
Dubai IM	89.76	0.09	0.09%	07:00:00	31/10/2023
Natural Gas Fut.	3.35	0.19	5.94%	07:00:00	30/10/2023
Newcastle Coal	121.10	(9.90)	-7.56%	07:00:00	31/10/2023
Baltic Dry Index	1,459.00	(43.00)	-2.86%	05:00:00	01/11/2023

Currency	Last	Change	%Change	Update Time	Date
Dollar Index	106.7	0.56	0.53%	05:15:00	01/11/2023
USDTHB	36.18	0.067	0.19%	08:13:15	01/11/2023
EURUSD	1.0573	-0.0003	-0.03%	08:13:19	01/11/2023
GBPUSD	1.2138	-0.0014	-0.12%	08:13:19	01/11/2023
USDJPY	151.32	-0.251	-0.17%	08:13:20	01/11/2023
USDCNY	7.3153	0	0.00%	06:41:36	01/11/2023
Bitcoin	34905	140	0.40%	03:28:00	01/11/2023

US Treasury Yield	Last	Change	%Change	Update Time	Date
US2YY	5.0832	0.0458	0.0091%	08:13:15	01/11/2023
US10YY	4.9243	0.045	0.0092%	08:13:16	01/11/2023

Source :AIRA Research and TQ Professional

รายงานฉบับนี้จัดทำขึ้นโดย AIRA Securities Public Company Limited ("AIRA") เพื่อเป็นข้อมูลให้กับลูกค้าของ AIRA เท่านั้น มิได้เป็นการแนะนำหรือเสนอแนะ หรือชี้แนะ หรือการซื้อหรือขายหลักทรัพย์ใดๆ ผู้อ่านควรตัดสินใจซื้อหรือขายหลักทรัพย์โดยใช้วิจารณญาณของตนเอง AIRA รวมถึงพนักงานของบริษัท ปรารถนาความรับผิดชอบในความเสี่ยงอันเกิดจากการใช้ข้อมูลในรายงานนี้ มิว่าทางตรงหรือทางอ้อม ทั้งหมดหรือบางส่วน และไม่ถือเป็นการรับประกันความถูกต้องสมบูรณ์และเชื่อถือได้ของข้อมูลในรายงานนี้ ไอรา และ/หรือ กรรมการบริษัท, พนักงานที่เกี่ยวข้อง อาจมีความสัมพันธ์กับ/หรืออาจให้บริการทางด้านวิชาชีพแก่ และ/หรือ บริหารทางการเงินอื่นๆ กับบริษัทที่กล่าวถึงในรายงานฉบับนี้ ไอราขอสงวนสิทธิ์ในการเปลี่ยนแปลงความคิดเห็น หรือข้อมูลโดยไม่ต้องแจ้งล่วงหน้า เอกสารฉบับนี้ใช้ภายในไอราเท่านั้น มิได้จัดทำขึ้นสำหรับการลงตีพิมพ์ในหนังสือพิมพ์ หรือสื่ออื่นๆ แต่อย่างใด

นักกลยุทธ์ : ณรงค์เดช จันทรไพศาล, #066063

Email : [narongdach@aira.co.th](mailto:narongdach@aira.co.th)

ผู้ช่วยนักวิเคราะห์ : วรภัทร เภยจาพุทธารักษ์

# TFEX Killers

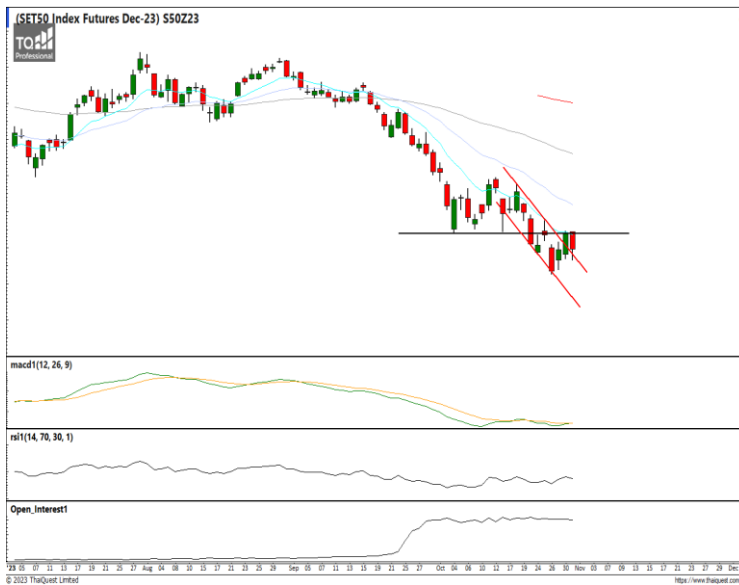

**กลยุทธ์ Trend Trade** : Hold Long 857.5 Stop <850  
**Day Trade** : Trading Long ในกรอบ 853 – 880

**S50Z23** : ภาพรายวัน ราคาพยายามปรับตัวขึ้นทดสอบแนวต้านที่จุดสูงสุดก่อนหน้าแล้วไม่ผ่านอ่อนตัวลง ขณะที่เครื่องมือทางเทคนิค MACD พยายามปรับตัวขึ้น แต่ RSI วกตัวลงอีกครั้ง ทำให้คาดว่าราคามีโอกาสแกว่งตัวออกด้านข้างได้ต่อ

แนวรับ 853 / 847 แนวต้าน 869 / 880



**กลยุทธ์** Trading ในกรอบ 1,973 – 2,000

**Gold Spot** : ภาพรายวัน ราคาอ่อนตัวลงหลังยืนเหนือจุดสูงสุดก่อนหน้าไม่สำเร็จ หลังขึ้นทำจุดสูงสุดใหม่ได้ก่อนหน้า ขณะที่เครื่องมือทางเทคนิค MACD, RSI และ SStO วกตัวลงแล้วทำให้คาดว่าราคามีโอกาสอ่อนตัวลงปรับฐานใหม่ได้

แนวรับ 1,973 / 1,950 แนวต้าน 1,997 / 2,010

# FX Killers



**USDTHB :** ภาพรายวัน ราคาฟื้นตัวขึ้น ทดสอบแนวต้านที่เส้นแนวโน้มขาลงหลังทำจุดต่ำสุดก่อนหน้านี้ในภาวะระยะสั้น ขณะที่เครื่องมือทางเทคนิค MACD, RSI และ SSto พยายามฟื้นตัวขึ้น ทำให้คาดว่าราคามีโอกาสแกว่งตัวออกด้านข้างได้

แนวรับ 36.00 / 35.75 แนวต้าน 36.25 / 36.40

**กลยุทธ์** Hold Short 36.35 รอเปิดเพิ่ม 36.38 Stop >36.40



**EURUSD :** ภาพรายวัน ราคาพยายามฟื้นตัวขึ้นแต่อ่อนกำลังอยู่ เริ่มวอกตัวลงอีกครั้ง ขณะที่เครื่องมือทางเทคนิค MACD, RSI และ SSto ยังอ่อนกำลังอยู่เช่นกัน ทำให้คาดว่าราคามีโอกาสแกว่งตัวออกด้านข้างได้ต่อ

แนวรับ 1.0570 / 1.0524 แนวต้าน 1.0694 / 1.0740

**กลยุทธ์** Trading ในกรอบ 1.0524 – 1.0694



**USDJPY :** ภาพรายวัน ราคาสามารถดีดตัวกลับเข้าสู่กรอบทิศทางแนวโน้มขาขึ้นทำจุดสูงสุดใหม่ได้ต่อ ขณะที่เครื่องมือทางเทคนิค MACD และ SSto ฟื้นตัวขึ้น แต่ RSI ยังอ่อนกำลังอยู่ ทำให้คาดว่าราคามีโอกาสแกว่งตัวออกด้านข้างได้ต่อ

แนวรับ 150.80 / 151.70 แนวต้าน 150.50 / 150.00

**กลยุทธ์** Wait and see.

**นักกลยุทธ์ :** ณรงค์เดช จันทรไพศาล, #066063

Email : [narongdach@aira.co.th](mailto:narongdach@aira.co.th)

ผู้ช่วยนักวิเคราะห์ : **วรกิธร เภยจาพุทธารักษ์**

รายงานฉบับนี้จัดทำในนามของบริษัทหลักทรัพย์ ไอรา จำกัด (มหาชน) ("ไอรา") เพื่อเป็นข้อมูลให้กับลูกค้าของไอราเท่านั้น มิได้เป็นการแนะนำหรือเสนอแนะ หรือเชิญชวนเพื่อการซื้อหรือขายหลักทรัพย์ใดๆ ผู้อ่านควรตัดสินใจซื้อหรือขายหลักทรัพย์โดยใช้วิจารณญาณของตนเอง ไอรา รวมทั้งพนักงานของบริษัท ปราศจากความรับผิดชอบในความเสียหายอันเกิดจากการใช้ข้อมูลในรายงานนี้ ไม่ว่าจะทางตรงหรือทางอ้อม ทั้งหมดหรือบางส่วน และไม่ถือเป็นการรับประกันความถูกต้องสมบูรณ์และเชื่อถือได้ของข้อมูลในรายงานนี้ ไอรา และ/หรือ กรรมการบริษัท, พนักงานที่เกี่ยวข้อง อาจมีความสัมพันธ์กับ/หรืออาจให้บริการทางด้านวิชาชีพและ/หรือ บริหารทางการเงินอื่นๆ กับบริษัทที่กล่าวถึงในรายงานฉบับนี้ ไอราขอสงวนสิทธิ์ในการเปลี่ยนแปลงความคิดเห็น หรือข้อมูลโดยไม่ต้องแจ้งล่วงหน้า เอกสารฉบับนี้ใช้ภายในไอราเท่านั้น มิได้จัดทำขึ้นสำหรับการลงตีพิมพ์ในหนังสือพิมพ์ หรือสื่ออื่นๆ แต่อย่างใด

# AIRA Research Performance

November 1, 2023

หุ้น	วันที่เริ่ม แนะนำ	ต้นทุนซื้อตามที่ แนะนำ	ราคาสูงสุดหลังจาก แนะนำ	ราคาปิดวันที่ทำการ ก่อนหน้า	%การ เปลี่ยนแปลง	คำแนะนำล่าสุด
CK	20/10/2023	21.40	22.20	21.80	1.87%	ถือ Target 22.60 / 23.50 Stop <20.80
OSP	26/10/2023	23.60	24.00	23.50	-0.42%	ถือ Target 24.90 / 26.00 Stop <22.60
BTS	27/10/2023	7.35	7.50	7.45	1.36%	ถือ / รอซื้อเพิ่ม 7.10 Target 8.10 / 8.80 Stop <7.00
ROJNA	30/10/2023	5.65	6.00	6.00	6.19%	ถือ รอซื้อเพิ่ม 5.50 Target 6.20 / 7.00 Stop <5.40

## รายงานการซื้อขายของ Portfolio Model สำหรับเดือน ต.ค. '66

\*\*รายการดังกล่าวไม่รวมค่าธรรมเนียมในการซื้อ-ขายหลักทรัพย์และค่าธรรมเนียมของตลาดฯ\*\*

- 3 ต.ค. ขายลดความเสี่ยง BBL ต้นทุนที่แนะนำ 166.00 หลังเผชิญความผันผวนหลุดจุด Stop 165.00 (-0.60%)
- 4 ต.ค. ขายลดความเสี่ยง SNNP ต้นทุนที่แนะนำ 20.95 หลังเผชิญความผันผวนหลุดจุด Stop 20.40 (-2.63%)
- 5 ต.ค. ขายลดความเสี่ยง INTUCH ต้นทุนที่แนะนำ 72.75 หลังหลุดจุด Stop 71.50 (-1.72%)
- 9 ต.ค. ขายลดความเสี่ยง HANA ต้นทุนที่แนะนำ 60.50 หลังเผชิญความผันผวนหลุดจุด Stop 59.00 (-2.48%)
- 10 ต.ค. ขายลดความเสี่ยง ICHI ต้นทุนที่แนะนำ 16.30 หลังหลุดจุด Stop 16.00 (-1.84%)
- 18 ต.ค. ขายลดความเสี่ยง AH ต้นทุนที่แนะนำ 33.50 หลังหลุดจุด Stop 32.00 (-4.48%)
- 19 ต.ค. ขายลดความเสี่ยง CPAXT ต้นทุนที่แนะนำ 29.75 หลังหลุดจุด Stop <29.00 (2.52%)
- 20 ต.ค. ขายลดความเสี่ยง SCB ต้นทุนที่แนะนำ 102.00 หลังหลุดจุด Stop <100.00 (-1.96%)

38.2%: 119.29

51.25%: 108.98

61.6%: 99.19

**Equity Market**

COUNTRIES	Day (Million\$)	%DOD	WTD (Million\$)	MTD (Million\$)	YTD (Million\$)	AS OF
India	(203.84)	0.32	(203.84)	(2604.72)	12154.00	30/10/2023
Indonesia	(85.54)	(2.66)	(108.89)	(496.30)	(805.97)	31/10/2023
Japan	1432.00	N/A	1432.00	19473.80	30612.80	20/10/2023
Pakistan	(0.87)	(3.23)	(0.87)	(12.67)	12.27	30/10/2023
Philippines	(7.32)	(0.27)	(7.32)	(170.79)	(899.95)	31/10/2023
S. Korea	(350.68)	(39.79)	(341.64)	(2497.49)	3810.91	31/10/2023
Sri Lanka	0.00	(1.00)	0.00	1.50	11.60	31/10/2023
Taiwan	(544.55)	(1.71)	(745.38)	(4956.89)	(7137.01)	31/10/2023
Thailand	(64.66)	(2.10)	(85.55)	(430.78)	(4957.39)	31/10/2023
Vietnam	11.82	3.75	7.51	(112.12)	(456.90)	31/10/2023
Abu Dhabi	2.28	1.80	(0.57)	(9.29)	(2358.00)	31/10/2023
Dubai	9.83	5.69	11.30	(170.15)	1309.29	31/10/2023
Qatar	(6.51)	0.51	(23.66)	(54.37)	492.63	31/10/2023

**Fixed Income Market**

ASIAN	Countries	Day - 1 (M\$)	Day (M\$)	WTD (M\$)	MTD (M\$)	QTD (M\$)	YTD (M\$)	AS OF
	India	28.22	7.97	7.97	663.58	663.58	4298.76	30/10/2023
Indonesia	146.25	(26.43)	(313.84)	(894.65)	(894.65)	3049.64	27/10/2023	
Japan			(6039.28)	(4001.25)	(4001.25)	(29146.00)	20/10/2023	
Malaysia				(114.28)	419.46	3434.16	30/09/2023	
Philippines				(289.78)	934.16	2890.27	30/09/2023	
S. Korea	66.23	103.50	169.74	3106.01	3106.01	54852.40	31/10/2023	
Thailand	20.16	8.10	28.26	458.48	458.48	176.00	31/10/2023	

ASIA	Headline Inflation (%)	Policy Rate (%)
China	0.00	3.45
Hong Kong	2.00	5.75
India	5.00	6.50
Indonesia	2.30	6.00
Malaysia	1.90	3.00
Pakistan	31.4	23.00
Philippines	6.10	6.50
Singapore	4.10	-
S.Korea	3.70	3.50
Taiwan	2.90	1.875
Thailand	0.30	2.50
Vietnam	3.60	4.50

G-10	Headline Inflation (%)	Policy Rate (%)
US	3.70	5.50
EURO	2.90	4.50
Japan	3.00	-0.10
UK	6.70	5.25
Canada	3.80	5.00
Australia	5.40	4.10
New Zealand	5.60	5.50
Switzerland	1.70	1.75
Denmark	0.90	3.75
Norway	3.30	4.25
Sweden	6.50	4.00

BRICS	Headline Inflation (%)	Policy Rate (%)
Brazil	5.20	12.75
Russia	6.00	15.00
India	5.00	6.50
China	0.00	3.45
S.Africa	5.40	8.25

Source :AIRA Research and Bloomberg

นักกลยุทธ์ : ณรงค์เดช จันทรไพศาล, #066063

Email : [narongdach.c@aira.co.th](mailto:narongdach.c@aira.co.th)

ผู้ช่วยนักวิเคราะห์ : วรภัทร เภยจาพุทธรักษ์

รายงานฉบับนี้จัดทำในนามของบริษัทหลักทรัพย์ ไอรา จำกัด (มหาชน) ("ไอรา") เพื่อเป็นข้อมูลให้กับลูกค้าของไอราเท่านั้น มิได้เป็นการแนะนำหรือเสนอแนะ หรือเชิญชวนเพื่อการซื้อหรือขายหลักทรัพย์ใดๆ ผู้อ่านควรตัดสินใจซื้อหรือขายหลักทรัพย์โดยใช้วิจารณญาณของตนเอง ไอรา รวมทั้งพนักงานของบริษัท ปรารถนาความรับผิดชอบในความเสี่ยงที่ยั่งยืนจากการใช้ข้อมูลในรายงานนี้ ไม่ว่าจะทางตรงหรือทางอ้อม ทั้งหมดหรือบางส่วน และไม่ถือเป็นการรับประกันความถูกต้องสมบูรณ์และเชื่อถือได้ของข้อมูลในรายงานนี้ ไอรา และ/หรือ กรรมการบริษัท, พนักงานที่เกี่ยวข้อง อาจมีความสัมพันธ์กับ/หรืออาจให้บริการทางด้านวิชาชีพอื่นแก่ และ/หรือ บริหารการทางการเงินอื่นๆ กับบริษัทที่กล่าวถึงในรายงานฉบับนี้ ไอราขอสงวนสิทธิ์ในการเปลี่ยนแปลงความคิดเห็น หรือข้อมูลโดยไม่ต้องแจ้งล่วงหน้า เอกสารฉบับนี้ใช้ภายในไอราเท่านั้น มิได้จัดทำขึ้นสำหรับการลงตีพิมพ์ในหนังสือพิมพ์ หรือสื่ออื่นๆ แต่อย่างใด



**Corporate Governance Rating (CG Score)**



AAV, ADVANC, AF, AH, AIRA, AJ, AKP, AKR, ALLA, ALT, AMA, AMARIN, AMATA, AMATAV, ANAN, AOT, AP, APURE, ARIP, ASP, ASW, AUCTION, AWC, AYUD, BAFS, BAM, BANPU, BAY, BBIK, BBL, BCP, BCPG, BDMS, BEM, BEYOND, BGC, BGRIM, BIZ, BKI, BOL, BPP, BRR, BTS, BTW, BWG, CENTEL, CFRESH, CGH, CHEWA, CHO, CIMBT, CK, CKP, CM, CNT, COLOR, COM7, COMAN, COTTO, CPALL, CPF, CPI, CPN, CRC, CSS, DDD, DELTA, DEMCO, DOHOME, DRT, DTAC, DUSIT, EA, EASTW, ECF, ECL, EE, EGCO, EPG, ETC, ETE, FN, FNS, FPI, FPT, FSMART, FVC, GC, GEL, GFPT, GGC, GLAND, GLOBAL, GPI, GPSC, GRAMMY, GULF, GUNKUL, HANA, HARN, HENG, HMPRO, ICC, ICHI, III, ILINK, ILM, IND, INTUCH, IP, IRC, IRPC, ITEL, IVL, JTS, JWD, K, KBANK, KCE, KEX, KGI, KKP, KSL, KTB, KTC, LALIN, LANNA, LHFG, LIT, LOXLEY, LPN, LRH, LST, MACO, MAJOR, MAKRO, MALEE, MBK, MC, MCOT, METCO, MFEC, MINT, MONO, MOONG, MSC, MST, MTC, MVP, NCL, NEP, NER, NKI, NOBLE, NSI, NVD, NYT, OISHI, OR, ORI, OSP, OTO, PAP, PCSGH, PDG, PDJ, PG, PHOL, PLANB, PLANET, PLAT, PORT, PPS, PR9, PREB, PRG, PRM, PSH, PSL, PTG, PTT, PTTEP, PTTGC, PYLON, Q-CON, QH, QTC, RABBIT, RATCH, RBF, RS, S, S&J, SAAM, SABINA, SAMART, SAMTEL, SAT, SC, SCB, SCC, SCCC, SCG, SCGP, SCM, SCN, SDC, SEAFCO, SEAOL, SE-ED, SELIC, SENA, SENAJ, SGF, SHR, SICT, SIRI, SIS, SITHAI, SMPC, SNC, SONIC, SORKON, SPALI, SPI, SPRC, SPVI, SSC, SSSC, SST, STA, STEC, STGT, STI, SUN, SUSCO, SUTHA, SVI, SYMC, SYNTEC, TACC, TASCOS, TCAP, TEAMG, TFMAMA, THANA, THANI, THCOM, THG, THIP, THRE, THREL, TIPCO, TISCO, TK, TKN, TKS, TKT, TMILL, TMT, TNDT, TNITY, TOA, TOP, TPBI, TQM, TRC, TRUE, TSC, TSR, TSTE, TSTH, TTA, TTB, TTCL, TTW, TU, TVDH, TVI, TVO, TWPC, UAC, UBIS, UPOIC, UV, VCOM, VGI, VIH, WACOAL, WAVE, WHA, WHAUP, WICE, WINNER, XPG, ZEN



2S, 7UP, ABICO, ABM, ACE, ACG, ADB, ADD, AEONTS, AGE, AHC, AIE, AIT, ALUCON, AMANAH, AMR, APCO, APCS, AQUA, ARIN, ARROW, AS, ASAP, ASEFA, ASIA, ASIAN, ASIMAR, ASK, ASN, ATP30, B, BA, BC, BCH, BE8, BEC, BH, BIG, BJC, BJCHI, BLA, BR, BRI, BROOK, BSM, BYD, CBG, CEN, CHARAN, CHAYO, CHG, CHOTI, CHOW, CI, CIG, CITY, CIVIL, CMC, CPL, CPW, CRANE, CRD, CSC, CSP, CV, CWT, DCC, DHOUSE, DITTO, DMT, DOD, DPAINT, DV8, EASON, EFORL, ERW, ESSO, ESTAR, FE, FLOYD, FORTH, FSS, FTE, GBX, GCAP, GENCO, GJS, GTB, GYT, HEMP, HPT, HTC, HUMAN, HYDRO, ICN, IFS, IIG, IMH, INET, INGRS, INSET, INSURE, IRCP, IT, ITD, J, JAS, JCK, JCKH, JMT, JR, KBS, KCAR, KIAT, KISS, KK, KOOL, KTIS, KUMWEL, KUN, KWC, KWM, L&E, LDC, LEO, LH, LHK, M, MATCH, MBAX, MEGA, META, MFC, MGT, MICRO, MILL, MITSIB, MK, MODERN, MTI, NATION, NBC, NCAP, NCH, NDR, NETBAY, NEX, NINE, NNCL, NOVA, NPK, NRF, NTV, NUSA, NWR, OCC, OGC, ONEE, PACO, PATO, PB, PICO, PIMO, PIN, PJW, PL, PLE, PM, PMTA, PPP, PPPM, PRAPAT, PRECHA, PRIME, PRIN, PRINC, PROEN, PROS, PROUD, PSG, PSTC, PT, PTC, QLT, RCL, RICHY, RJH, ROJNA, RPC, RT, RWI, S11, SA, SABUY, SAK, SALEE, SAMCO, SANKO, SAPPE, SAWAD, SCAP, SCI, SCP, SE, SECURE, SFLEX, SFP, SFT, SGP, SIAM, SINGER, SKE, SKN, SKR, SKY, SLP, SMART, SMD, SMIT, SMT, SNNP, SNP, SO, SPA, SPC, SPCG, SR, SRICHA, SSF, SSP, STANLY, STC, STPI, SUC, SVOA, SVT, SWC, SYNEX, TAE, TAKUNI, TCC, TCMC, TFG, TFI, TFM, TGH, TIDLOR, TIGER, TIPH, TITLE, TM, TMC, TMD, TMI, TNL, TNP, TNR, TOG, TPA, TPAC, TPCS, TPIPL, TPIPP, TPLAS, TPS, TQR, TRITN, TRT, TRU, TRV, TSE, TVT, TWP, UBE, UEC, UKEM, UMI, UOBKH, UP, UPF, UTP, VIBHA, VL, VPO, VRANDA, WGE, WIIK, WIN, WINMED, WORK, WP, XO, YUASA, ZIGA



A, A5, AI, ALL, ALPHAX, AMC, APP, AQ, AU, B52, BEAUTY, BGT, BLAND, BM, BROCK, BSBM, BTNC, CAZ, CCP, CGD, CMAN, CMO, CMR, CPANEL, CPT, CSR, CTW, D, DCON, EKH, EMC, EP, EVER, F&D, FMT, GIFT, GLOCON, GLORY, GREEN, GSC, HL, HTECH, IHL, INOX, JAK, JMART, JSP, JUBILE, KASET, KCM, KWI, KYE, LEE, LPH, MATI, M-CHAI, MCS, MDX, MENA, MJD, MORE, MPIC, MUD, NC, NEWS, NFC, NSL, NV, PAF, PEACE, PF, PK, PPM, PRAKIT, PTECH, PTL, RAM, ROCK, RP, RPH, RSP, SIMAT, SISB, SK, SOLAR, SPACK, SPG, SQ, STARK, STECH, SUPER, TC, TCCC, TCJ, TEAM, THE, THMUI, TKC, TNH, TNPC, TOPP, TPCH, TPOLY, TRUBB, TTI, TYCN, UMS, UNIQ, UPA, UREKA, VARO, W, WFX, WPH, YGG

Score Range	Number of Logo	Description
90 - 100		Excellent
80 - 89		Very Good
70 - 79		Good
60 - 69		Satisfactory
50 - 59		Pass

ที่มา: [www.sec.or.th](http://www.sec.or.th) (ข้อมูล ณ วันที่ 27/10/65)

หมายเหตุ: ข้อมูล CG Score ประจำปี 2565 จากสมาคมส่งเสริมสถาบันกรรมการบริษัทไทย

รายงานฉบับนี้จัดทำในนามของบริษัทหลักทรัพย์ ไอรา จำกัด (มหาชน) ("ไอรา") เพื่อเป็นข้อมูลให้กับลูกค้าของไอราเท่านั้น มิได้เป็นการชี้นำหรือเสนอแนะหรือเชิญชวนเพื่อการซื้อขายหลักทรัพย์ใดๆ ผู้ว่าควรตัดสินใจซื้อหรือขายหลักทรัพย์โดยใช้วิจารณญาณของตนเอง ไอรา รวมทั้งพนักงานของบริษัท ปราศจากความรับผิดชอบในความเสียหายอันเกิดจากการใช้ข้อมูลในรายงานนี้ ไม่ว่าทางตรงหรือทางอ้อม ทั้งหมดหรือบางส่วน และไม่ถือเป็นการรับประกันความถูกต้องสมบูรณ์และเชื่อถือได้ของข้อมูลในรายงานนี้ ไอรา และ/หรือ กรรมการบริษัท, พนักงานที่เกี่ยวข้อง อาจมีความสัมพันธ์กับ/หรืออาจให้บริการทางด้านวิชาชีพและ/หรือ บริหารการทางการเงินอื่น ๆ กับบริษัทที่กล่าวถึงในรายงานฉบับนี้ ไอราขอสงวนสิทธิ์ในการเปลี่ยนแปลงความคิดเห็น หรือข้อมูลโดยไม่ต้องแจ้งล่วงหน้า เอกสารฉบับนี้ใช้ภายใต้ไอราเท่านั้น มิได้จัดทำขึ้นสำหรับการลงทุนในหุ้นหรือพันธบัตร หรือสินทรัพย์อื่น ๆ ใดๆ



38.2%: 119.29

51.25%: 108.98

61.6%: 99.19

**Collective Action Coalition against corruption (CAC) หรือ โครงการแนวร่วมปฏิบัติของภาคเอกชนไทยในการต่อต้านการทุจริต**

**ได้รับการรับรอง CAC :**

2S, 7UP, ADVANC, AF, AI, AIE, AIRA, AJ, AKP, AMA, AMANAH, AMATA, AMATAV, AP, APCS, AS, ASIAN, ASK, ASP, AWC, AYUD, B, BAFS, BAM, BANPU, BAY, BBL, BCH, BCP, BCPG, BE8, BEC, BEYOND, BGC, BGRIM, BKI, BLA, BPP, BROOK, BRR, BSBM, BTS, BWG, CEN, CENTEL, CFRESH, CGH, CHEWA, CHOTI, CHOW, CIG, CIMBT, CM, CMC, COM7, COTTO, CPALL, CPF, CPI, CPL, CPN, CRC, CSC, DCC, DELTA, DEMCO, DIMET, DRT, DTAC, DUSIT, EA, EASTW, EGCO, EP, EPG, ERW, ESTAR, ETE, FE, FNS, FPI, FPT, FSMART, FSS, FTE, GBX, GC, GCAP, GEL, GFPT, GGC, GJS, GPI, GPSC, GSTEEL, GULF, GUNKUL, HANA, HARN, HEMP, HENG, HMPRO, HTC, ICC, ICHI, IFS, III, ILINK, INET, INSURE, INTUCH, IRC, IRPC, ITEL, IVL, JKN, JR, K, KASET, KBANK, KBS, KCAR, KCE, KGI, KKP, KSL, KTB, KTC, KWI, L&E, LANNA, LH, LHFG, LHK, LPN, LRH, M, MAJOR, MAKRO, MALEE, MATCH, MBAX, MBK, MC, MCOT, META, MFC, MFEC, MILL, MINT, MONO, MOONG, MSC, MST, MTC, MTI, NBC, NEP, NINE, NKI, NOBLE, NOK, NSI, NWR, OCC, OGC, ORI, PAP, PATO, PB, PCSGH, PDG, PDJ, PG, PHOL, PK, PL, PLANB, PLANET, PLAT, PM, PPP, PPPM, PPS, PR9, PREB, PRG, PRINC, PRM, PROS, PSH, PSL, PSTC, PT, PTG, PTT, PTTEP, PTTGC, PYLON, Q-CON, QH, QLT, QTC, RABBIT, RATCH, RML, RWI, S&J, SAAM, SABINA, SAPPE, SAT, SC, SCB, SCC, SCCC, SCG, SCGP, SCM, SCN, SEAOL, SE-ED, SELIC, SENA, SGP, SINGER, SIRI, SITHAI, SKR, SMIT, SMK, SMP, SNC, SNP, SORKON, SPACK, SPALI, SPC, SPI, SPRC, SRICHA, SSF, SSP, SSSC, SST, STA, STGT, STOWER, SUSCO, SVI, SYMC, SYNTEC, TAE, TAKUNI, TASCOS, TCAP, TCMC, TFG, TFI, TFMAMA, TGH, THANI, THCOM, THIP, THRE, THREL, TIDLOR, TIPCO, TISCO, TKS, TKT, TMILL, TMT, TNITY, TNL, TNP, TNR, TOG, TOP, TOPP, TPA, TPCS, TPP, TRU, TRUE, TSC, TSTE, TSTH, TTA, TTB, TTCL, TU, TVDH, TVI, TVO, TWPC, UBE, UBIS, UEC, UKEM, UOBKH, UPF, UV, VGI, VIH, WACOAL, WHA, WHAUP, WICE, WIUK, XO, YUASA, ZEN, ZIGA

**ได้ประกาศเจตนารมณ์เข้าร่วม CAC :**

AH, ALT, APCO, ASW, B52, CHG, CI, CPR, CPW, DDD, DHOUSE, DOHOME, ECF, EKH, ETC, EVER, FLOYD, GLOBAL, ILM, INOX, J, JMART, JMT, JTS, KEX, KUMWEL, LDC, MEGA, NCAP, NOVA, NRF, NUSA, OR, PIMO, PLE, RS, SAK, SIS, SSS, STECH, SUPER, SVT, TKN, TMD, TMI, TQM, TRT, TSI, VARO, VCOM, VIBHA, W, WIN

ที่มา : [www.sec.or.th](http://www.sec.or.th) (ข้อมูล ณ วันที่ 07/07/65)

หมายเหตุ: ข้อมูลบริษัทที่เข้าร่วมโครงการแนวร่วมปฏิบัติของภาคเอกชนไทยในการต่อต้านการทุจริต (Thai CAC) จากสมาคมส่งเสริมสถาบันกรรมการบริษัทไทย

**Thailand Sustainability Investment: THSI**

**บริษัทจดทะเบียนในตลาดหลักทรัพย์แห่งประเทศไทย (SET) :**

AAV, ACE, ADVANC, AGE, AH, AJ, AMATA, AMATAV, AOT, AP, ASIAN, ASW, AWC, BAFS, BAM, BANPU, BAY, BBL, BCP, BCPG, BDMS, BEM, BGC, BGRIM, BJC, BKI, BLA, BPP, BTS, BWG, CBG, CENTEL, CFRESH, CKP, CM, COM7, COTTO, CPALL, CPF, CPN, CRC, DELTA, DEMCO, DMT, DRT, DTAC, EA, EASTW, EGCO, EPG, ETC, FPT, GFPT, GLOBAL, GPSC, GULF, GUNKUL, HANA, HMPRO, HTC, ICHI, ILINK, INTUCH, IRC, IRPC, ITEL, IVL, JWD, KBANK, KEX, KKP, KTB, KTC, LHFG, MAJOR, M-CHAI, MEGA, MINT, MSC, MTC, NER, NOBLE, NRF, NSI, NVD, NYT, OR, ORI, OSP, PAP, PCSGH, PLANB, PM, PR9, PSH, PSL, PTG, PTT, PTTEP, PTTGC, RATCH, RS, S, S&J, SABINA, SAK, SAPPE, SAT, SAWAD, SC, SCB, SCC, SCCC, SCG, SCGP, SHR, SIRI, SNC, SNP, SPALI, SPI, SSSC, STA, STGT, SYNEX, SYNTEC, TFG, TFMAMA, THANI, THCOM, THIP, THREL, TIPCO, TISCO, TKS, TMT, TOA, TOG, TOP, TPBI, TPCS, TPIPL, TPIPP, TQM, TSC, TSTH, TTA, TTB, TTCL, TTW, TVO, TWPC, UAC, VGI, WHA, WHAUP, ZEN

**บริษัทจดทะเบียนในตลาดหลักทรัพย์ เอ็ม เอ ไอ (MAI) :**

ADB, AKP, ARROW, COLOR, LIT, OTO, PJW, PPS, SELIC, SICT, TNDT, TVDH, UKEM

ที่มา : [www.sec.or.th](http://www.sec.or.th) (ข้อมูล ณ วันที่ 10/10/65)

หมายเหตุ: ข้อมูลรายชื่อบริษัทจดทะเบียนที่มีการดำเนินธุรกิจอย่างยั่งยืน Thailand Sustainability Investment ประจำปี 2565

รายงานฉบับนี้จัดทำในนามของบริษัทหลักทรัพย์ ไรรา จำกัด (มหาชน) ("ไรรา") เพื่อเป็นข้อมูลให้กับลูกค้าของไรราเท่านั้น มิได้เป็นการแนะนำหรือเสนอแนะ หรือเชิญชวนเพื่อการซื้อหรือขายหลักทรัพย์ใดๆ ผู้อ่านควรตัดสินใจซื้อหรือขายหลักทรัพย์โดยใช้วิจารณญาณของตนเอง ไรรา รวมถึงพนักงานของบริษัท ปราศจากความรับผิดชอบในความเสี่ยงที่อาจเกิดขึ้นจากการใช้ข้อมูลในรายงานนี้ ไม่ว่าจะทางตรงหรือทางอ้อม ทั้งหมดหรือบางส่วน และไม่ถือเป็นการรับประกันความถูกต้องสมบูรณ์และเชื่อถือได้ของข้อมูลในรายงานนี้ ไรรา และ/หรือ กรรมการบริษัท, พนักงานที่เกี่ยวข้อง อาจมีความสัมพันธ์กับ/หรืออาจให้บริการทางด้านวิชาชีพแก่ และ/หรือ บริหารทางการเงินอื่นๆ กับบริษัทที่กล่าวถึงในรายงานฉบับนี้ ไรราขอสงวนสิทธิ์ในการเปลี่ยนแปลงความคิดเห็น หรือข้อมูลโดยไม่ต้องแจ้งล่วงหน้า เอกสารฉบับนี้ใช้ภายในไรราเท่านั้น มิได้จัดทำขึ้นสำหรับการลงตีพิมพ์ในหนังสือพิมพ์ หรือสื่ออื่นๆ แต่อย่างใด



**Annual General Meeting : AGM LEVEL**



**บริษัทที่ไล่คะแนน AGM Checklist 100 ไ้ด้น้**

2S, 7UP, ABM, ADB, ADVANC, AF, AGE, AHC, AIE, AIRA, AJ, AKP, AKR, ALT, AMA, AMANAH, AMARIN, AMATA, AMATAV, ANAN, AOT, AP, APCO, APCS, APURE, ARIP, ARROW, ASAP, ASEFA, ASK, ASP, AUCT, AWC, BAFS, BANPU, BAY, BBIK, BBL, BC, BCH, BCP, BEM, BEYOND, BGC, BGRIM, BIG, BIZ, BJCHI, BKI, BLA, BPP, BRR, BTS, BTW, BWG, CCP, CENTEL, CFRESH, CGH, CHEWA, CHG, CHOW, CIG, CIMBT, CKP, CMAN, CNT, COM7, COTTO, CPALL, CPF, CPI, CPL, CPN, CPW, CRANE, CRC, CSP, CSS, CV, DCON, DDD, DELTA, DEMCO, DMT, DOHOME, DRT, DTAC, EA, EASTW, ECF, ECL, EGCO, EKH, ESSO, ETC, FE, FLOYD, FN, FNS, FSS, FVC, GBX, GC, GEL, GFPT, GGC, GJS, GLAND, GLOBAL, GPSC, GRAMMY, GSTEEL, GULF, GUNKUL, GYT, HANA, HARN, HENG, HMPRO, HPT, HTECH, ICC, ICHI, III, ILINK, ILM, IMH, IND, INSET, INTUCH, IRPC, IT, ITEL, IVL, J, JKN, JMART, JMT, JR, JTS, JWD, KBANK, KCE, KEX, KK, KKP, KOOL, KSL, KTB, KTC, L&E, LANNA, LDC, LHFG, LIT, LOXLEY, MAKRO, MALEE, MATCH, MATI, MBK, MCOT, METCO, MFEC, MILL, MK, MONO, MOONG, MPIC, MST, MTC, MTI, MVP, NC, NCH, NCL, NEP, NETBAY, NINE, NKI, NNCL, NOBLE, NPK, NRF, NSI, NTV, NVD, NWR, NYT, OCC, OGC, OISHI, ONEE, OR, ORI, OTO, PAP, PB, PCSGH, PDG, PG, PHOL, PIMO, PJW, PL, PLANB, PLAT, PM, PORT, PPP, PPPM, PPS, PR9, PRAKIT, PREB, PRG, PRM, PROS, PSH, PSL, PT, PTECH, PTG, PTT, PTTGC, PYLON, Q-CON, QH, QTC, RABBIT, RATCH, RML, RS, S&J, SAAM, SABINA, SAMCO, SANKO, SAPPE, SAT, SAWAD, SCAP, SCC, SCCC, SCG, SCGP, SCM, SCN, SCP, SEAOL, SE-ED, SELIC, SENA, SFP, SGF, SHR, SIAM, SINGER, SIRI, SIS, SISB, SITHAI, SKR, SMPC, SNC, SNP, SONIC, SPALI, SPC, SPCG, SPI, SPRC, SPVI, SSC, SSSC, STEC, STI, SUN, SUPER, SUSCO, SUTHA, SVT, SYMC, SYNTEC, TACC, TAE, TC, TCAP, TCC, TCMC, TEAMG, TFG, THANI, THCOM, THG, THREL, TIPH, TISCO, TK, TKN, TKS, TKT, TMC, TMILL, TNDT, TNITY, TNL, TNP, TOA, TOP, TPBI, TPCS, TQM, TRC, TRU, TSC, TSE, TSR, TSTE, TTA, TTB, TTW, TU, TVDH, TVI, TVO, TVT, UAC, UOBKH, UV, VCOM, VGI, VRANDA, WAVE, WGE, WHA, WHAUP, WICE, WIJK, WIN, WINNER, XPG



**บริษัทที่ไล่คะแนน AGM Checklist 90-99 ไ้ด้น้**

AAV, ABICO, ACAP, ACE, ACG, ADD, AH, AI, AIT, AJA, ALLA, ALPHAX, ALUCON, AMC, AMR, APP, AQ, AQUA, ARIN, AS, ASIA, ASIMAR, ASN, ASW, ATP30, AYUD, B, B52, BA, BAM, BCPG, BDMS, BGT, BH, BJC, BLISS, BOL, BR, BRI, BROCK, BROOK, BSBM, BSM, BTNC, BUI, BYD, CAZ, CBG, CCET, CEN, CGD, CHARAN, CHAYO, CHO, CHOTI, CI, CIVIL, CK, CM, CMC, CMO, CMR, COLOR, COMAN, CRD, CSC, CSR, CTW, CWT, D, DCC, DIMET, DPAINT, DUSIT, DV8, EASON, EE, EFORL, EP, EPG, ERW, ESTAR, ETE, EVER, FMT, FORTH, FPI, FPT, FSMART, FTE, GCAP, GENCO, GIFT, GLOCON, GPI, GREEN, GTB, HEMP, HTC, HUMAN, HYDRO, ICN, IFS, IHL, IIG, INET, INGRS, INOX, INSURE, IP, IRC, IRCP, ITD, JAS, JCK, JCKH, JUBILE, K, KASET, KBS, KCAR, KDH, KGI, KIAT, KISS, KKC, KTIS, KUMWEL, KUN, KWC, KWM, LALIN, LEE, LEO, LH, LHK, LPH, LPN, LRH, LST, M, MACO, MAJOR, MBAX, MC, MCS, MEGA, MENA, META, MFC, MGT, MICRO, MINT, MODERN, MSC, MUD, NATION, NBC, NCAP, NDR, NER, NEWS, NEX, NFC, NOVA, NSL, NUSA, OSP, PACO, PAF, PATO, PDJ, PEACE, PICO, PK, PLANET, PLE, PMTA, POST, PPM, PRAPAT, PRIME, PRINC, PRO, PROEN, PSTC, PTC, PTTEP, QLT, RBF, RCL, RICHY, RJH, RP, RPC, RPH, RSP, RT, RWI, S, S11, SA, SAK, SALEE, SAMART, SAMTEL, SAUCE, SC, SCB, SCI, SDC, SE, SEAFCO, SECURE, SENAJ, SFLEX, SICT, SK, SKE, SKN, SKY, SLP, SMART, SMD, SMK, SMT, SNNP, SO, SOLAR, SORKON, SPA, SPACK, SQ, SR, SSF, SSP, SST, STA, STARK, STC, STECH, STGT, STOWER, STPI, SUC, SVI, SVOA, SWC, SYNEX, TAKUNI, TASCO, TEAM, TFI, TFMAMA, TGH, THANA, THE, THIP, THRE, TIDLOR, TIGER, TIPCO, TITLE, TKC, TM, TMD, TMI, TMT, TNR, TOG, TOPP, TPA, TPAC, TPCH, TPLAS, TPP, TPS, TQR, TRITN, TRT, TRUE, TSI, TTCL, TTI, TWP, TWPC, TYCN, UBE, UBIS, UEC, UMI, UP, UPA, UPF, UPOIC, UREKA, UTP, VARO, VIH, VL, VNG, VPO, W, WACOAL, WFX, WINMED, WORK, WP, WPH, XO, YUASA, ZEN, ZIGA



**บริษัทที่ไล่คะแนน AGM Checklist 80 - 89 ไ้ด้น้**

3K-BAT, A, AEONTS, AFC, ALL, ASIAN, AU, BE8, BEC, BIOTEC, BLAND, BM, CPH, CPT, DHOUSE, DITTO, DOD, FANCY, GL, GRAND, GSC, HL, IFEC, JCT, KAMART, KC, KCM, KYE, MANRIN, M-CHAI, MDX, MITSIB, NV, PERM, PF, PIN, PRECHA, PRIN, PROUD, PSG, PTL, ROH, ROJNA, SABUY, SFT, SGP, SIMAT, SLM, SMIT, SPG, SRICHA, SSS, STHAI, TCCC, TCJ, TGPRO, TH, THMUJ, TNPC, TPIPL, TPIPP, TRV, TSTH, TTT, UMS, UNIQ, UVAN, VIBHA, YGG

**ที่น้ :** สมาคมส่งเสริมผู้ลงทุนไทย (ข้อมูล ณ วันที่ 09/08/65)  
**หมายเหตุ :** ข้อมูล AGM ปีระจ้ปี 2565 จากสมาคมส่งเสริมผู้ลงทุนไทย