



Key factor to watch

0 ตลาดแกว่งตัวรอผลการประชุมเฟด คาดว่าจะคงอัตราดอกเบี้ยที่ระดับ 5.25-5.50%

- ราคาน้ำมันดิบ WTI ปรับตัวลง 1.6% หลังกลุ่ม OPEC ผลิตน้ำมันเพิ่ม ประกอบกับเศรษฐกิจจีนไม่ฟื้นตัวตามคาด

ติดตาม ติดตามการประชุม FED, และตัวเลขการจ้างงานนอกภาคการเกษตรสหรัฐฯ

Sideway

- วานนี้ปรับตัวลงทดสอบแนวรับหลัก 855
- แนวโน้มวันนี้ปรับตัวออกข้าง ในกรอบ 855-868

สายงานวิเคราะห์หลักทรัพย์ ASL

Email : research@aslsecurities.com

Tel. : 02 508 1567 Ext. 1516-17



S50Z23 : Trading กรอบ 855-870



Analyst View

- ดัชนีระยะกลางปรับตัวลงหลุดกรอบ Down trend line ลงมาเป็นสัญญาณลบ
- วานนี้ปรับตัวลงทดสอบแนวรับขอบล่าง Down Trend Line สามารถยืนเหนือได้
- ระยะสั้นทดสอบแนวรับหลัก 855
 - ยืนเหนือนี้อาจมีโอกาสปรับตัวกลับขึ้น
 - ต่ำกว่าเป็นการเปิด Downside risk

แนวต้าน
Resistance

R2 **870**

R1 **860**

แนวรับ
Support

S1 **855**

S2 **845**

Action... คงสถานะ Long

- ✓ สถานะ Long ทุน@855 ถือต่อ ตัดขาดทุนหากปรับตัวลงต่ำกว่า 845
- ✓ พอร์ตว่าง Trading กรอบแคบ 855-870



SPREAD : S50Z23H24 Trading

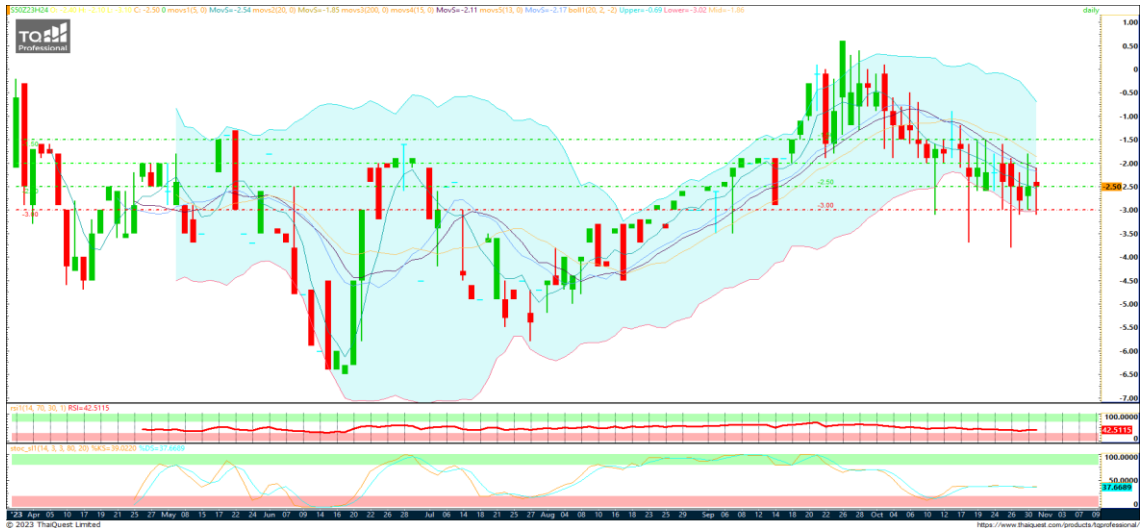

**แนวต้าน
Resistance**

R2 **-1.50**

R1 **-2.00**

**แนวรับ
Support**

S1 **-3.00**

S2 **-4.00**

Action... Trading

- ✓ พอร์ตว่าง Trading กรอบ -3.50 ถึง -2.00
 - ✓ เปิด Long เมื่อทดสอบแนวรับ -3.00/-3.50 และยืนยันเหนือได้ จุดทำกำไร -2.00
 - ✓ เปิด Short เมื่อทดสอบแนวต้าน -2.00 จุดทำกำไร -3.00

สายงานวิเคราะห์หลักทรัพย์ ASL

Email : research@aslsecurities.com

Tel. : 02 508 1567 Ext. 1516-17



Key factor to watch

- 0 Dollar index ปรับตัวออกข้าง
- US bond yield ปรับตัวขึ้นเล็กน้อย
- สถานการณ์ในตะวันออกกลางเริ่มผ่อนคลาย

Sideway

- วานนี้ปรับตัวลงหลุด 1993 ลงมา
- ระยะสั้นทดสอบแนวรับ 1980 ยืนเหนียวได้ยังอยู่ในกรอบขาขึ้น ต่ำกว่าจะเป็นการเปิด Downside มีโอกาสปรับตัวลง

สายงานวิเคราะห์หลักทรัพย์ ASL

Email : research@aslsecurities.com

Tel. : 02 508 1567 Ext. 1516-17

| | 30 Oct | 31 Oct | 1 Nov | 2 Nov | 3 Nov |
|-----------|--|---|--|--|--|
| US | | <ul style="list-style-type: none"> - Consumer Confidence (Oct) | <ul style="list-style-type: none"> - Nonfarm Employment Change (Oct) - Manufacturing PMI (Oct) - Job Openings (Sep) - Fed Interest Rate Decision | <ul style="list-style-type: none"> - Initial Jobless Claims | <ul style="list-style-type: none"> - Nonfarm Payrolls (Oct) - Unemployment Rate (Oct) - PMI (Oct) |
| EU | | <ul style="list-style-type: none"> - CPI (YoY) (Oct) | | | |
| JP | <ul style="list-style-type: none"> - BoJ Interest Rate Decision | | | | |
| UK | | | | <ul style="list-style-type: none"> - BoE Interest Rate Decision (Nov) | |
| CH | <ul style="list-style-type: none"> - PMI (Oct) | | | | |

สำนักงานใหญ่

888/1 ถนนคลองลำเจียก แขวงนวลจันทร์ เขตบึงกุ่ม กรุงเทพฯ 10230

Tel. 02-508-1567

E-mail: callcenter@aslsecurities.com

สาขาเชียงใหม่-ห้วยแก้ว

50/4 ถนนห้วยแก้ว ตำบลช้างเผือก อำเภอเมืองเชียงใหม่ จังหวัดเชียงใหม่ 50300

Tel. 053-217-346-9

สาขาขอนแก่น

182/104 หมู่ที่ 4 ตำบลในเมือง อำเภอเมืองขอนแก่น จังหวัดขอนแก่น 40000

Tel. 043-053-557, 043-053-558, 043-224-103, 043-224-104

สาขากาญจนบุรี

277/106 ถนนแสงชูโต ตำบลบ้านเหนือ อำเภอเมือง จังหวัดกาญจนบุรี 71000

Tel. 034-918-781, 034-918-782, 034-910-100

สาขาสีลม

139 อาคารเศรษฐีวรรณทาวเวอร์ ชั้น 20 โซน D ถนนปิ่น แขวงสีลม เขตบางรัก กรุงเทพฯ 10500

Tel. 02-853-9322

สาขาอุดรธานี

106/36 ถนนตลาดนารักษ์ ตำบลหมากแข้ง อำเภอเมือง จังหวัดอุดรธานี 41000

Tel. 042-119-990, 042-119-991, 042-119-992, 042-119-993

สาขาสิงห์บุรี

907/35 ถนนชนสรศักดิ์ ตำบลบางพุทรา อำเภอเมืองสิงห์บุรี จังหวัดสิงห์บุรี รหัสไปรษณีย์ 16000

Tel. 02-508-1567

ASL Research Team

รัชชัย อัครพรไชย (ID 000710) นักวิเคราะห์การลงทุนปัจจัยพื้นฐานด้านหลักทรัพย์และปัจจัยทางเทคนิค
ปัทมวิชัย ฤทธาสิริพันธ์ (ID 101198) นักวิเคราะห์การลงทุนปัจจัยพื้นฐานด้านตลาดทุน
ชุตินธร วิกุลศุกัก (ID 095151) นักวิเคราะห์การลงทุนปัจจัยพื้นฐานด้านหลักทรัพย์
นงศักดิ์ ศรีศักดิ์ (ID 098318) นักวิเคราะห์การลงทุนปัจจัยพื้นฐานด้านสัญญาซื้อขายล่วงหน้า
Contact **Tel.** (+66)2 508 1567 Ext. 3516-17 **Email:** research@aslsecurities.com