



Key factor to watch

+ PCE ตัวโปสหรัฐฯ เพิ่มขึ้น 3.0%YoY ในเดือน ต.ค. ซึ่งชะลอลตัวลงจากเดือนก.ย.ที่ปรับตัวขึ้น 3.4%

+ ตัวเลขผู้ยื่นขอสวัสดิการว่างงานครั้งแรกเพิ่มขึ้นน้อยกว่าคาด

- ราคาน้ำมันดิบปรับตัวลงต่อหลังโอเปกพลัสได้ตกลงที่จะปรับลดกำลังการผลิตน้ำมันโดยสมัครใจในไตรมาส 1 ปีหน้าในปริมาณที่น้อยกว่าที่ตลาดคาดการณ์ไว้ที่ 2 ล้านบาร์เรล/วันในไตรมาส 1/2567

ติดตาม PMI ภาคการบริการ (พ.ย.), ตำแหน่งงานว่างเปิดใหม่จาก JOLTs (ต.ค.), การจ้างงานนอกภาคการเกษตร (พ.ย.) และอัตราการว่างงาน (พ.ย.)

Rebound

- วานนี้ปรับตัวลงต่อเนื่อง ทดสอบแนวรับ 850 ยืนเหนือจึงปรับตัวกลับขึ้นมา
- วันนี้มีแนวโน้มปรับตัวกลับขึ้นทางเทคนิคมีโอกาสทดสอบแนวต้าน 860

สายงานวิเคราะห์หลักทรัพย์ ASL

Email : research@aslsecurities.com

Tel. : 02 508 1567 Ext. 1516-17



S50Z23 : เปิด Long เก็งกำไร Rebound



Analyst View

- ดัชนีระยะกลางปรับตัวลงหลุดกรอบ Down trend line ลงมาเป็นสัญญาณลบ
- วานนี้ปรับตัวลงต่อเนื่องทดสอบแนวรับ 850
- ระยะสั้นมีแนวโน้มปรับตัวกลับขึ้นทดสอบแนวต้าน 860

แนวต้าน
Resistance

R2 **870**

R1 **860**

แนวรับ
Support

S1 **850**

S2 **845**

Action... พิจารณาเปิด Long เก็งกำไร

- ✓ พิจารณาเปิด Long เก็งกำไรการ Rebound จุดทำกำไร 860 จุดขาดทุนหากปรับตัวลงต่ำกว่า 850-845



SPREAD : S50Z23H24 Trading ในกรอบ

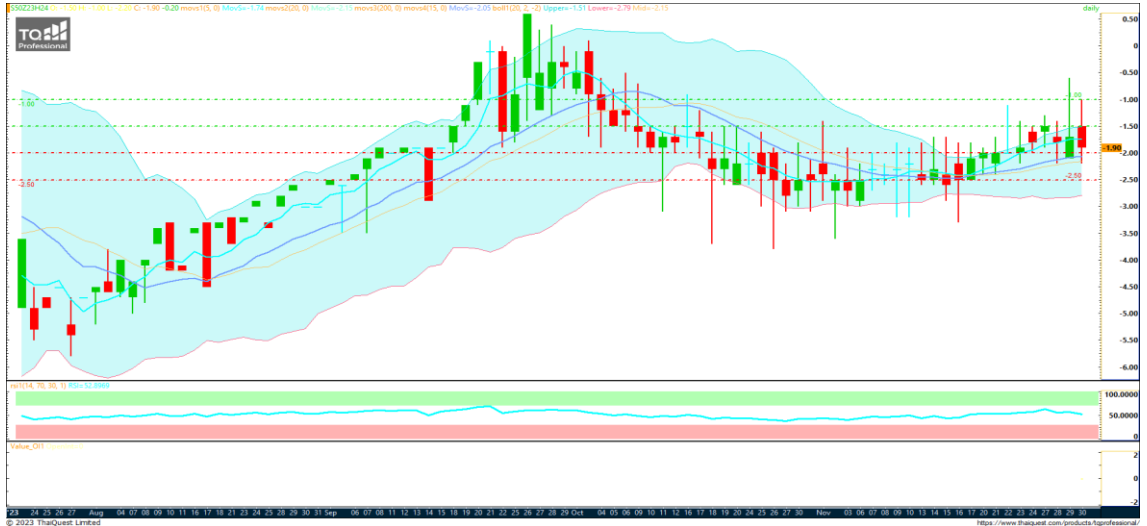

**แนวต้าน
Resistance**

R2 **-1.00**

R1 **-1.50**

**แนวรับ
Support**

S1 **-2.00**

S2 **-2.50**

Action... Trading

- ✓ เปิดสถานะ Long เมื่อทดสอบแนวรับ -2.00 และยืนยันเหนือได้มั่นคง จุดทำกำไร -1.50/-1.00
- ✓ เปิดสถานะ Short เมื่อทดสอบแนวต้าน -1.00 จุดทำกำไร -2.00

สายงานวิเคราะห์หลักทรัพย์ ASL
Email : research@aslsecurities.com
Tel. : 02 508 1567 Ext. 1516-17

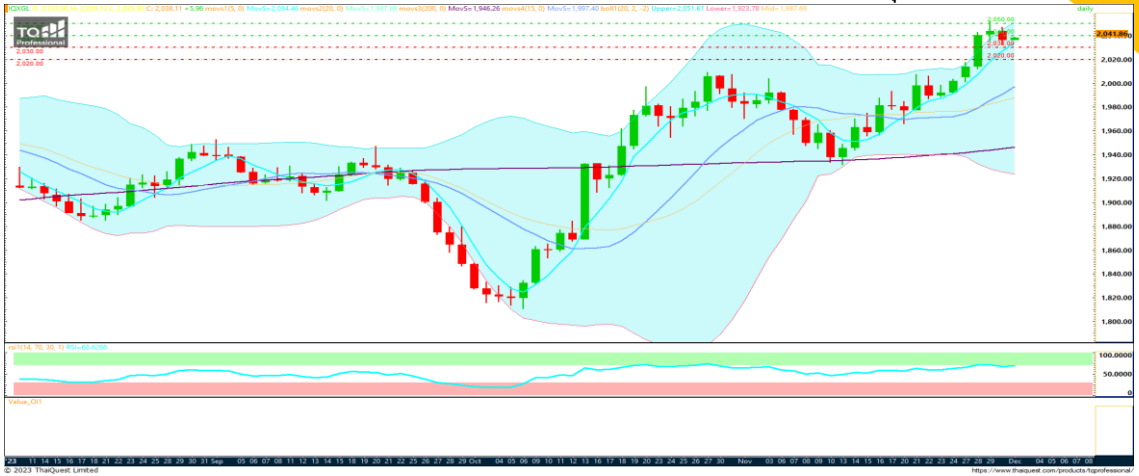

Key factor to watch

- Dollar index แข็งค่าขึ้น
- US bond yield ปรับตัวกลับขึ้น

Sideway

- ปรับตัวลงจากแรงขายทำกำไร
- ระยะสั้นมีแนวโน้มปรับตัวออกข้าง
สร้างฐานราคา โดยเน้นยืนเหนือ
2030 เพื่อไม่ควรถูกต่ำกว่า

สายงานวิเคราะห์หลักทรัพย์ ASL

Email : research@aslsecurities.com

Tel. : 02 508 1567 Ext. 1516-17

GOZ23 : ปรับตัวลงหลังขึ้นทดสอบแนวต้าน 2,060

แนวต้าน
Resistance
R2 2,060
R1 2,050
แนวรับ
Support
S1 2,040
S2 2,030

Action... Trading ในกรอบ 2040-2060

- ✓ สถานะ Long ทวน@1950,1970,2010 ปิดทำกำไรที่ 2060
- ✓ พอร์ตว่าง Trading ในกรอบ 2040-2060

สำนักงานวิเคราะห์หลักทรัพย์ ASL

 Email : research@aslsecurities.com

Tel. : 02 508 1567 Ext. 1516-17

	27 Nov	28 Nov	29 Nov	30 Nov	01 Dec
US	- New Home Sales (Oct)	- CB Consumer Confidence (Nov)	- GDP (Q3) - Crude Oil Inventories	- Core PCE Price Index (YoY) (Oct) - Pending Home Sales (MoM) (Oct)	- ISM Manufacturing PMI (Nov) - Fed Chair Powell Speaks
EU				- CPI (YoY) (Nov)	
JP					
UK					
CH			- Manufacturing PMI (Nov)		

Source: Investing.com

สำนักงานใหญ่

888/1 ถนนคลองลำเจียก แขวงนวลจันทร์ เขตบึงกุ่ม กรุงเทพฯ 10230

Tel. 02-508-1567

E-mail: callcenter@aslsecurities.com

สาขาเชียงใหม่-ห้วยแก้ว

50/4 ถนนห้วยแก้ว ตำบลช้างเผือก อำเภอเมืองเชียงใหม่ จังหวัดเชียงใหม่ 50300

Tel. 053-217-346-9

สาขาขอนแก่น

182/104 หมู่ที่ 4 ตำบลในเมือง อำเภอเมืองขอนแก่น จังหวัดขอนแก่น 40000

Tel. 043-053-557, 043-053-558, 043-224-103, 043-224-104

สาขากาญจนบุรี

277/106 ถนนแสงชูโต ตำบลบ้านเหนือ อำเภอเมือง จังหวัดกาญจนบุรี 71000

Tel. 034-918-781, 034-918-782, 034-910-100

สาขาสีลม

139 อาคารเศรษฐีวรรณทาวเวอร์ ชั้น 20 โซน D ถนนปิ่น แขวงสีลม เขตบางรัก กรุงเทพฯ 10500

Tel. 02-853-9322

สาขาอุดรธานี

106/36 ถนนตลาดนารักษ์ ตำบลหมากแข้ง อำเภอเมือง จังหวัดอุดรธานี 41000

Tel. 042-119-990, 042-119-991, 042-119-992, 042-119-993

สาขาสิงห์บุรี

907/35 ถนนชนสรศักดิ์ ตำบลบางพุทรา อำเภอเมืองสิงห์บุรี จังหวัดสิงห์บุรี รหัสไปรษณีย์ 16000

Tel. 02-508-1567

ASL Research Team

รัชชัย อัครพรไชย (ID 000710) นักวิเคราะห์การลงทุนปัจจัยพื้นฐานด้านหลักทรัพย์และปัจจัยทางเทคนิค
ปัทมวิชัย ฤทธาสิริพันธ์ (ID 101198) นักวิเคราะห์การลงทุนปัจจัยพื้นฐานด้านตลาดทุน
ชุตินธร วิกุลศุกัก (ID 095151) นักวิเคราะห์การลงทุนปัจจัยพื้นฐานด้านหลักทรัพย์
นงศักดิ์ ศรีศักดิ์ (ID 098318) นักวิเคราะห์การลงทุนปัจจัยพื้นฐานด้านสัญญาซื้อขายล่วงหน้า
Contact **Tel.** (+66)2 508 1567 Ext. 3516-17 **Email:** research@aslsecurities.com