



Key factor to watch

- +** FED มีมติคงอัตราดอกเบี้ยที่ระดับ 5.25-5.50% และส่งสัญญาณว่า มีความโอกาสจะปรับขึ้นอัตราดอกเบี้ยอีกในอนาคต
 - ตลาดประเมินว่าสงครามระหว่างอิสราเอลและกลุ่มฮามาสจะลุกลาม
- ติดตาม** ตัวเลขการจ้างงานนอกภาคการเกษตรสหรัฐฯ

Sideway up

- วานนี้ปรับตัวออกข้างในกรอบ 850-860
- แนวโน้มวันนี้ปรับตัวขึ้นตามตลาดต่างประเทศ แนวต้าน 860-865 มีโอกาสทดสอบ

สายงานวิเคราะห์หลักทรัพย์ ASL

Email : research@aslsecurities.com

Tel. : 02 508 1567 Ext. 1516-17



S50Z23 : เปิดสถานะ Long ที่แนวรับ



Analyst View

- ดัชนีระยะกลางปรับตัวลงหลุดกรอบ Down trend line ลงมาเป็นสัญญาณลบ
- วานนี้ปรับตัวออกข้างในกรอบ 850-860
- ระยะสั้นมีโอกาสปรับตัวขึ้นทดสอบแนวต้าน 860 ผ่านขึ้นเป็น Buy แนวรับระหว่างวัน 850 ไม่ควรต่ำกว่า

แนวต้าน
Resistance

R2 **870**
R1 **860**

แนวรับ
Support

S1 **850**
S2 **845**

Action... พิจารณาเปิดสถานะ Long

- ✓ พิจารณาเปิดสถานะ Long เมื่อยืนเหนือ 850 ได้ มั่นคง จุดทำกำไร 860/870





SPREAD : S50Z23H24 Trading

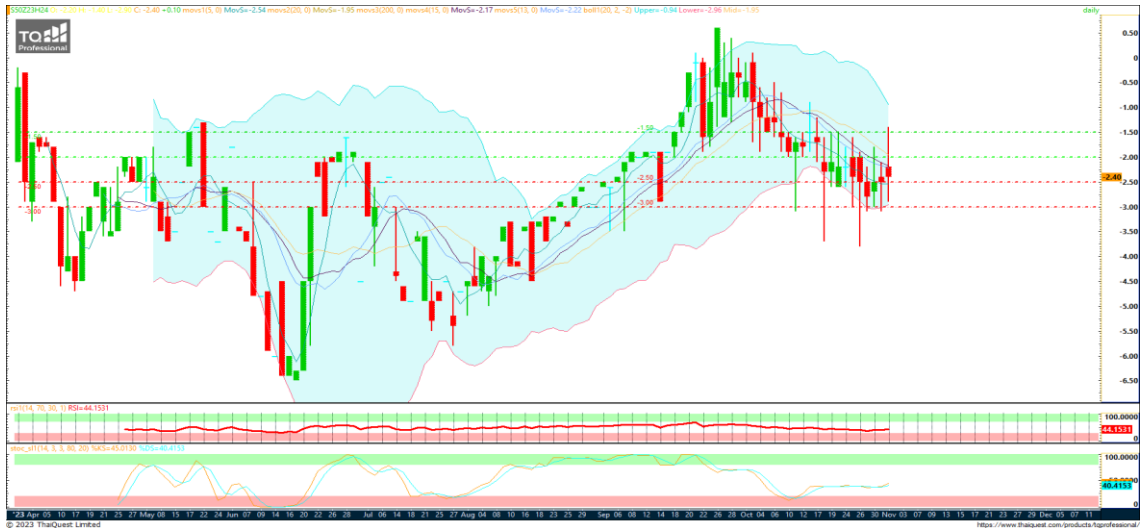

**แนวต้าน
Resistance**

R2 **-1.50**

R1 **-2.00**

**แนวรับ
Support**

S1 **-3.00**

S2 **-4.00**

Action... Trading

- ✓ พอร์ตว่าง Trading กรอบ -3.50 ถึง -2.00
- ✓ เปิด Long เมื่อทดสอบแนวรับ -3.00/-3.50 และยืนยันเหนือได้ จุดทำกำไร -2.00
- ✓ เปิด Short เมื่อทดสอบแนวต้าน -2.00 จุดทำกำไร -3.00

สายงานวิเคราะห์หลักทรัพย์ ASL

Email : research@aslsecurities.com

Tel. : 02 508 1567 Ext. 1516-17





Key factor to watch

- 0 Dollar index ปรับตัวออกข้าง
- + US bond yield ปรับตัวลง
- + ตลาดประเมินว่าสงครามระหว่างอิสราเอล และกลุ่มฮามาสจะคลี่คลาย

Sideway

- วานนี้ปรับตัวลงทดสอบแนวรับ 1970 ยืนเหนือได้จึงปรับตัวกลับขึ้น
- ระยะสั้นทดสอบแนวรับ 1980
 - ยืนเหนือยังคงอยู่ในกรอบขาขึ้น
 - หากปรับตัวลงต่ำกว่าเริ่มเห็น Downside risk

สายงานวิเคราะห์หลักทรัพย์ ASL

Email : research@aslsecurities.com

Tel. : 02 508 1567 Ext. 1516-17

GOZ23 : ทำกำไร Long เปิด Short ทำกำไรระยะสั้น

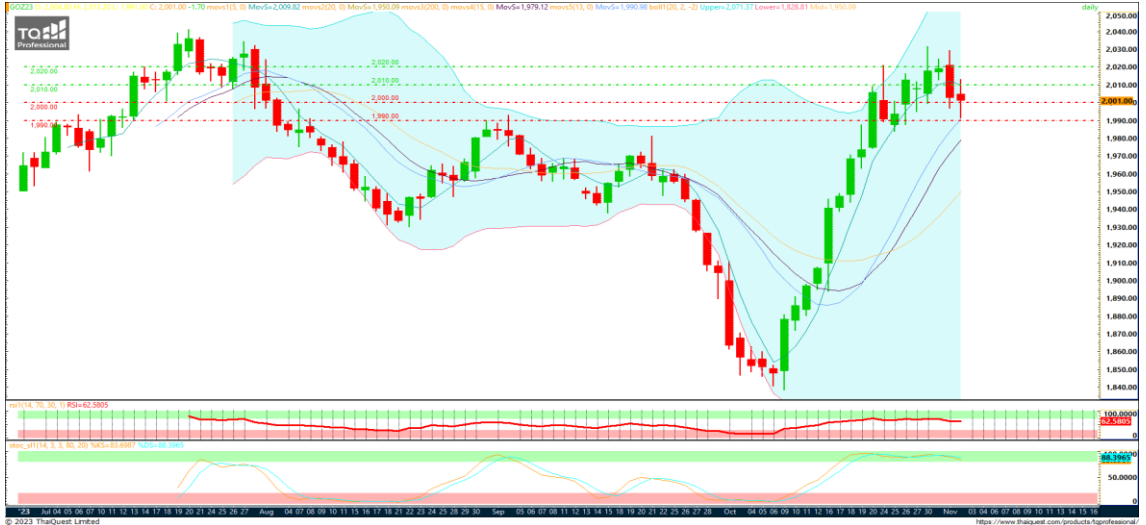

**แนวต้าน
Resistance**

R2 **2,020**

R1 **2,010**

**แนวรับ
Support**

S1 **2,000**

S2 **1,990**

Action... พิจารณาเปิด Short ระยะสั้น

- ✓ สถานะ Long ทุน@1909,1970 จุดรักษากำไร 2000
- ✓ พิจารณาเปิด Short เมื่อปรับตัวลงต่ำกว่า 2000 จุดทำกำไร 1990/1980

สำนักงานวิเคราะห์หลักทรัพย์ ASL

Email : research@aslsecurities.com

Tel. : 02 508 1567 Ext. 1516-17

	30 Oct	31 Oct	1 Nov	2 Nov	3 Nov
US		<ul style="list-style-type: none"> - Consumer Confidence (Oct) 	<ul style="list-style-type: none"> - Nonfarm Employment Change (Oct) - Manufacturing PMI (Oct) - Job Openings (Sep) - Fed Interest Rate Decision 	<ul style="list-style-type: none"> - Initial Jobless Claims 	<ul style="list-style-type: none"> - Nonfarm Payrolls (Oct) - Unemployment Rate (Oct) - PMI (Oct)
EU		<ul style="list-style-type: none"> - CPI (YoY) (Oct) 			
JP	<ul style="list-style-type: none"> - BoJ Interest Rate Decision 				
UK				<ul style="list-style-type: none"> - BoE Interest Rate Decision (Nov) 	
CH	<ul style="list-style-type: none"> - PMI (Oct) 				

Source: Investing.com

สำนักงานใหญ่

888/1 ถนนคลองลำเจียก แขวงนวลจันทร์ เขตบึงกุ่ม กรุงเทพฯ 10230

Tel. 02-508-1567

E-mail: callcenter@aslsecurities.com

สาขาเชียงใหม่-ห้วยแก้ว

50/4 ถนนห้วยแก้ว ตำบลช้างเผือก อำเภอเมืองเชียงใหม่ จังหวัดเชียงใหม่ 50300

Tel. 053-217-346-9

สาขาขอนแก่น

182/104 หมู่ที่ 4 ตำบลในเมือง อำเภอเมืองขอนแก่น จังหวัดขอนแก่น 40000

Tel. 043-053-557, 043-053-558, 043-224-103, 043-224-104

สาขากาญจนบุรี

277/106 ถนนแสงชูโต ตำบลบ้านเหนือ อำเภอเมือง จังหวัดกาญจนบุรี 71000

Tel. 034-918-781, 034-918-782, 034-910-100

สาขาสีลม

139 อาคารเศรษฐีวรรณทาวเวอร์ ชั้น 20 โซน D ถนนปิ่น แขวงสีลม เขตบางรัก กรุงเทพฯ 10500

Tel. 02-853-9322

สาขาอุดรธานี

106/36 ถนนตลาดนารักษ์ ตำบลหมากแข้ง อำเภอเมือง จังหวัดอุดรธานี 41000

Tel. 042-119-990, 042-119-991, 042-119-992, 042-119-993

สาขาสิงห์บุรี

907/35 ถนนชนสรศักดิ์ ตำบลบางพุทรา อำเภอเมืองสิงห์บุรี จังหวัดสิงห์บุรี รหัสไปรษณีย์ 16000

Tel. 02-508-1567

ASL Research Team

รัชชัย อัครพรไชย (ID 000710) นักวิเคราะห์การลงทุนปัจจัยพื้นฐานด้านหลักทรัพย์และปัจจัยทางเทคนิค
ปัทมวิชัย ฤทธาสิริพันธ์ (ID 101198) นักวิเคราะห์การลงทุนปัจจัยพื้นฐานด้านตลาดทุน
ชุตินธร วิกุลศุภกิต (ID 095151) นักวิเคราะห์การลงทุนปัจจัยพื้นฐานด้านหลักทรัพย์
นงศักดิ์ ศรีศักดิ์ (ID 098318) นักวิเคราะห์การลงทุนปัจจัยพื้นฐานด้านสัญญาซื้อขายล่วงหน้า
Contact **Tel.** (+66)2 508 1567 Ext. 3516-17 **Email:** research@aslsecurities.com