

Investment Strategy

สรุปภาพรวมตลาด:

- ธนาคารกลางยุโรป (ECB) มีมติปรับขึ้นดอกเบี้ย 50 bp สู่ระดับ 3% พร้อมถ้อยแถลงที่บ่งชี้ถึงการปรับขึ้นดอกเบี้ยในครั้งถัดไป ด้านธนาคารกลางอังกฤษ (BoE) มีมติปรับขึ้นดอกเบี้ย 50 bp สู่ระดับ 4% โดย BoE มองแนวโน้มเงินเฟ้ออังกฤษจะชะลอตัวลงอย่างมากในปีนี้อย่างมีปัจจัยไม่แน่นอนจากตลาดแรงงานที่ซบเซา และแรงกดดันจากราคาที่ยังอยู่ในระดับสูง
- จำนวนผู้ขอรับสวัสดิการว่างงานสหรัฐสัปดาห์ที่ผ่านมามีค่าลดลงสู่ระดับ 1.83 แสนราย ต่ำสุดในรอบ 9 เดือน สะท้อนตลาดแรงงานยังคงแข็งแกร่ง ด้านนักลงทุนจับตาตุลาการงานการจ้างงานเดือนม.ค. ในวันศุกร์ เพื่อดูสัญญาณเพิ่มเติมเกี่ยวกับความแข็งแกร่งของตลาดแรงงาน
- ราคาน้ำมัน Brent ปรับตัวลงต่อ -0.8% ตอบรับตัวเลขคำสั่งซื้อภาคโรงงานสหรัฐใน ธ.ค. ปรับตัวขึ้นเพียง 1.8% ต่ำกว่าที่นักวิเคราะห์คาดการณ์ที่ระดับ 2.2% และดอลลาร์แข็งค่าขึ้น +0.56% เมื่อเทียบกับ 6 สกุลหลักในตะกร้าเงิน
- เมื่อคืนนี้ทางฝั่งของทางสหรัฐ Dow Jones ปิด -0.11% จากกลุ่มสุขภาพที่งับใน 4Q22 ออกมาต่ำกว่าที่ตลาดคาด ขณะที่ S&P 500 +1.47% และ Nasdaq +3.25% ตอบรับการประกาศงบและเก็งกำไรหุ้นกลุ่มเทคโนโลยี หลังจากหุ้น Meta +23.3% จากงบที่ออกมาดีกว่าคาด และการประกาศซื้อหุ้นคืน แนวโน้มตลาดหุ้นไทยในวันนี้ยังทรงตัวต่อ โดยต่างชาติยังมีแนวโน้มขายทำกำไรออกก่อนในช่วงสั้นจากการอ่อนค่าของเงินบาทหลังการขึ้นดอกเบี้ยของสหรัฐ รวมถึง ECB และ BoE ที่ขึ้นดอกเบี้ย 0.5% ตามที่ตลาดคาดเมื่อคืนนี้ นอกจากนี้การแข็งค่าของเงินสหรัฐยังเป็นปัจจัยลบต่อราคาน้ำมันดิบให้ปรับตัวลงต่อ กดดันตลาดหุ้นไทยได้ ส่วนกลุ่มที่เราคิดว่าพอมียุคจบจวบคืออิเล็กทรอนิกส์ โรงไฟฟ้า และ นิคมอุตสาหกรรม โดยประเด็นที่น่าติดตามในช่วงนี้คือตัวเลขการจ้างงานนอกภาคการเกษตรในวันนี้ และการแถลงนโยบายประจำปีของปธน.สหรัฐวันที่ 8 ก.พ. (เวลาไทย) วันนี้แนะนำ **AMATA BGRIM HANA**

Fundamental Stock

- BCH**: เราคาดว่า BCH จะมีรายได้ไม่รวมโควิด-19 เติบโต 15-16% ในปี FY23-24 แต่อาจยังไม่พอชดเชยรายได้ที่หายไปจากโควิด-19 ประมาณการ EPS ในปี FY23/FY24 ของเราจะเพิ่มขึ้น 4%/7% หากสปส. ปรับเพิ่มอัตรากำไรเบ็ดตัว 5% ในกลางปี 2023 เรายังแนะนำ "ถือ" BCH ที่ราคาเป้าหมายเดิม 21.2 บาท (P/E 22x FY24, ค่าเฉลี่ยห้าปี)
- CGS-CIMB**: ตัวเลขทางเศรษฐกิจที่ควรติดตาม
 - 3 ก.พ. : สหรัฐประกาศตัวเลข Change in Nonfarm Payrolls เดือน ม.ค. จากเดือนก่อนหน้าที่ 2.23 แสนราย
 - 3 ก.พ. : สหรัฐประกาศตัวเลข Unemployment Rate เดือน ม.ค. โดยตลาดคาด 3.6% จากเดือนก่อนหน้าที่ 3.50%
 - 6 ก.พ. : ไทยประกาศตัวเลข CPI YoY เดือน ม.ค. จากเดือนก่อนหน้าที่ 5.89%
 - 8 ก.พ. : สหรัฐประกาศตัวเลข Wholesale Inventories MoM เดือน ธ.ค. จากเดือนก่อนหน้าที่ 0.10%
 - 14 ก.พ. : สหรัฐประกาศตัวเลข CPI YoY เดือน ม.ค. จากเดือนก่อนหน้าที่ 6.50%
 - 15 ก.พ. : สหรัฐประกาศตัวเลข Empire Manufacturing เดือน ก.พ. จากเดือนก่อนหน้าที่ -32.9
 - 15 ก.พ. : สหรัฐประกาศตัวเลข Industrial Production MoM เดือน ม.ค. จากเดือนก่อนหน้าที่ -0.70%
 - 16 ก.พ. : สหรัฐประกาศตัวเลข Building Permits เดือน ม.ค. จากเดือนก่อนหน้าที่ 1.33 ล้านยูนิต

Market Summary

| Market Data | Close | Chg | Chg (%) |
|--------------------------------|---------------------|--------------------|-----------|
| SET Index | 1,682.58 | -3.17 | -0.19% |
| High | 1,692.94 | 7.19 | 0.43% |
| Low | 1,681.74 | -4.01 | -0.24% |
| SET 50 Index | 999.11 | -3.28 | -0.33% |
| SET 100 Index | 2,257.04 | -4.70 | -0.21% |
| MAI Index | 610.15 | 1.72 | 0.28% |
| Volume (m share) | 20,236.65 | | |
| Value (Btmn) | 62,319.50 | | |
| P/E (x) | 18.29 | | |
| DOW JONES | 34,053.94 | -39.02 | -0.11% |
| NASDAQ | 12,200.82 | 384.50 | 3.25% |
| FTSE100 | 7,820.16 | 59.05 | 0.76% |
| JAPAN | 27,402.05 | 55.17 | 0.20% |
| HONG KONG | 21,958.36 | -113.82 | -0.52% |
| KOREA | 2,468.88 | 19.08 | 0.78% |
| SINGAPORE | 3,363.68 | -13.97 | -0.41% |
| MALAYSIA | 1,489.80 | 4.30 | 0.29% |
| CHINA | 3,285.67 | 0.75 | 0.02% |
| PHILIPPINES | 6,986.19 | -49.57 | -0.70% |
| VIETNAM | 1,077.59 | 1.62 | 0.15% |
| INDONESIA | 6,890.57 | 28.31 | 0.41% |
| INDIA | 59,932.24 | 224.16 | 0.38% |
| SET Daily Trading (THB m) | Buy | Sell | Net |
| Local Institutions | 4,622.64 | 2,935.40 | 1,687.24 |
| Proprietary Trading | 4,866.97 | 4,687.35 | 179.62 |
| Foreign Investors | 30,270.05 | 32,933.95 | -2,663.90 |
| Local Individuals | 22,559.83 | 21,762.80 | 797.03 |
| Bond Trading - Net (THB m) | Short-term (TTM<1Y) | Long-term (TTM>1Y) | Total |
| Asset Mgmt. Companies | 13,884.80 | 1,544.36 | 15,429.16 |
| Domestic Companies | 1,469.89 | 315.46 | 1,785.35 |
| Foreign Companies | -3,729.42 | -75.13 | -3,804.55 |
| Total Trading Value | 79,379.26 | 18,155.56 | 97,534.82 |
| Fixed Income | Close | Chg | Chg (%) |
| U.S. Bond Yield - 10Y (%) | 3.38 | 0.01 | 0.43% |
| Commodities | | | |
| WTI Crude (Nymex) (US\$/bbl) | 75.88 | -0.53 | -0.69% |
| Brent Crude (US\$/bbl) | 82.17 | -0.67 | -0.81% |
| Singapore GRM (US\$/bbl) | 8.74 | -0.20 | -2.24% |
| Newcastle Coal Spot (US\$/ton) | 244.65 | -2.35 | -0.95% |
| Gold Spot (Comex) (US\$/oz) | 1,916.30 | -11.50 | -0.60% |
| Baltic Dry Index | 640.00 | -28.00 | -4.19% |
| CURRENCY | | | |
| USD/THB | 33.00 | 0.30 | 0.93% |
| USD/JPY | 128.59 | -0.36 | -0.28% |
| EUR/USD | 1.09 | -0.01 | -0.71% |

Source : Aspen, Bloomberg, ThaiBMA, Datastream

Technical Pick

กลยุทธ์ : แนวต้านสำคัญที่ 1690-1695 โดยมีแนวรับในระยั้งที่ 1675

BE8

แนวรับ : 68.50 และ 67.50
แนวต้าน : 72.00 และ 74.00
STOP LOSS ถ้าราคาหุ้นปิดต่ำกว่า 65.00

SVI

แนวรับ : 10.10 และ 10.00
แนวต้าน : 10.70 และ 11.00
STOP LOSS ถ้าราคาหุ้นปิดต่ำกว่า 9.75

Technical highlights

SET Index : แนวต้านสำคัญ 1695 ถ้าทะลุผ่านขึ้นไปได้ จะเป็นสัญญาณซื้อ

ทิศทางตลาด : SET Index ปิดที่ 1,682.58 จุด ลดลง 3.17 จุด มูลค่าการซื้อขาย 62,327 ล้านบาท ตลาดหุ้นไทยเมื่อวานปรับตัวเพิ่มขึ้นไปทดสอบแนวต้านสำคัญที่ 1690-1695 ก่อนที่จะปรับตัวลดลงไปเคลื่อนไหวเหนือระดับ 1680 ทำให้แนวโน้มหลักยังมีความเสี่ยงในการปรับตัวลดลง

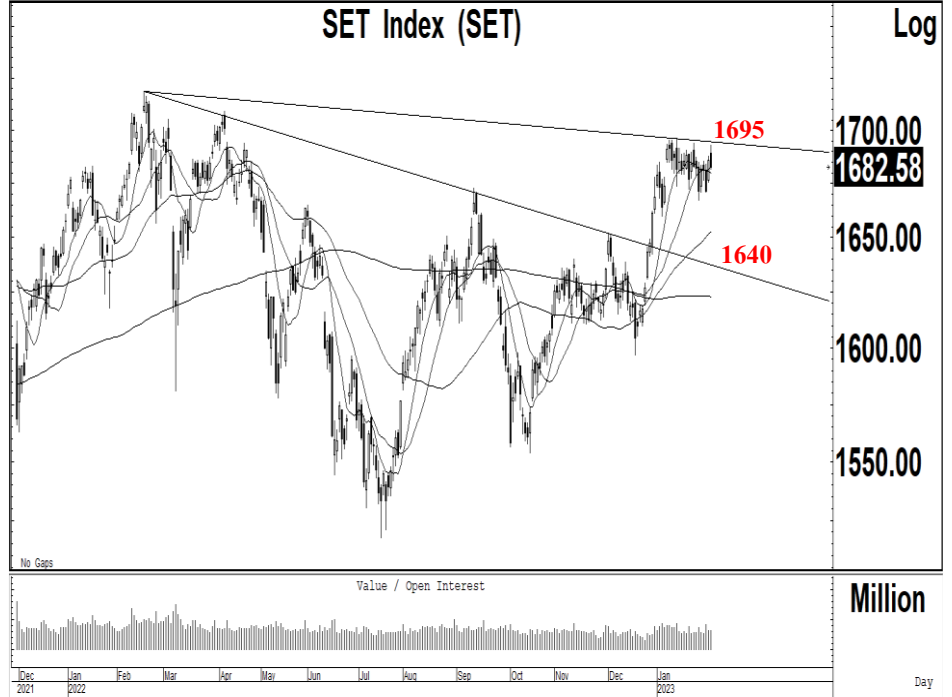

Daily: ปรับตัวลดลงจากแรงขายทำกำไรต่อเนื่องที่แนวต้านสำคัญของเส้นแนวโน้มขาลงที่ 1690-1695 ลงไปทดสอบแนวรับสำคัญที่ 1680 หลังจากปรับตัวลดลงเกิดสัญญาณขายทางเทคนิคหลุดแนวรับสำคัญที่ 1675 ลงไป ทำให้แนวโน้มหลักยังมีความเสี่ยงในการปรับตัวลดลง โดยแนวรับถัดไปที่ 1650 และ 1640 แต่เป็นจังหวะในการเข้าซื้อ และมีแนวต้านสำคัญที่ 1695 ถ้าสามารถทะลุผ่านขึ้นไปได้ จะเป็นสัญญาณซื้อทางเทคนิคไปทดสอบแนวต้านถัดไปที่ 1730

กลยุทธ์ : SET Index ถูกขายที่แนวต้านสำคัญที่ 1690-1695 โดยมีแนวรับในระยะสั้นที่ 1675 ถ้าหลุดแนวโน้มหลักจะมีความเสี่ยงในการปรับตัวลดลงไปทดสอบแนวรับที่ 1640-1650 แต่ถ้าสามารถทะลุผ่านแนวต้านที่ 1695 ขึ้นไปได้ จะเป็นสัญญาณซื้อทางเทคนิคไปทดสอบแนวต้านถัดไปที่ 1730-1740

| Most Active Value: | | แนวรับ | แนวต้าน |
|--------------------|--|---------------|---------------|
| DELTA | แนวโน้มขึ้นทดสอบ 920 และ 940 แนวรับสำคัญ 890 | 900 / 890 | 920 / 940 |
| PTTEP | สัญญาณขาย แนวรับสำคัญ 169 ถ้าหลุดแนวรับถัดไป 165 และ 160 แนวต้าน 174 | 169 / 165 | 172 / 174 |
| BBL | แนวโน้มลงทดสอบ 158 และ 155 แนวต้าน 162 และ 164 | 158 / 155 | 162 / 164 |
| HANA | แนวโน้มขึ้นทดสอบ 70.00 แนวรับสำคัญ 60.00 | 64.00 / 62.00 | 67.00 / 68.00 |
| KBANK | ซื้อที่แนวรับ 143 และ 140 แนวต้าน 147 | 143 / 140 | 145 / 147 |
| KCE | ระยะสั้นขายที่แนวต้าน 57.00 แนวรับ 53.00 | 54.00 / 53.00 | 57.00 / 58.00 |
| EA | สัญญาณขาย แนวโน้มลงทดสอบ 85.00 และ 82.00 แนวต้าน 88.00 | 85.00 / 82.00 | 87.00 / 88.00 |
| AOT | แนวต้าน 75.50 แนวรับสำคัญ 73.00 ถ้าหลุดจะเป็นสัญญาณขายทางเทคนิค | 74.00 / 73.00 | 75.50 / 76.00 |
| ADVANC | แนวโน้มลงทดสอบ 195 และ 192 แนวต้าน 200 | 195 / 192 | 198 / 200 |
| SAWAD | สัญญาณซื้อ แนวโน้มขึ้นทดสอบ 59.00 แนวรับสำคัญ 54.00 | 55.00 / 54.00 | 58.00 / 59.00 |

Beryl 8 Plus (BE8 TB; THB 68.50) – ชื้อ

- แนวรับ : 68.50 และ 67.50
- แนวต้าน : 72.00 และ 74.00
- ราคาหุ้นปรับตัวเพิ่มขึ้นเกิดสัญญาณซื้อทางเทคนิค พร้อมด้วยปริมาณการซื้อขายที่เพิ่มขึ้นต่อเนื่อง หลังจากปรับตัวเพิ่มขึ้นทำจุดสูงสุดใหม่ แนวโน้มหลักยังมีโอกาสปรับตัวเพิ่มขึ้นต่อเนื่อง
- MACD ปรับตัวเพิ่มขึ้นเหนือเส้นค่าเฉลี่ยในแดนบวก เครื่องมือทางเทคนิคชี้วัดแนวโน้มขึ้นเคลื่อนไหวเหนือแนวโน้มลง RSI ปรับตัวเพิ่มขึ้นเหนือระดับ 60
- แนะนำซื้อ BE8 โดยมีแนวรับที่ 68.50 และ 67.50 เพื่อคาดหวังการปรับตัวเพิ่มขึ้นไปทดสอบแนวต้านที่ 72.00 และ 74.00 เป็นจุดขายทำกำไร
- STOP LOSS ถ้าราคาหุ้นปิดต่ำกว่า 65.00

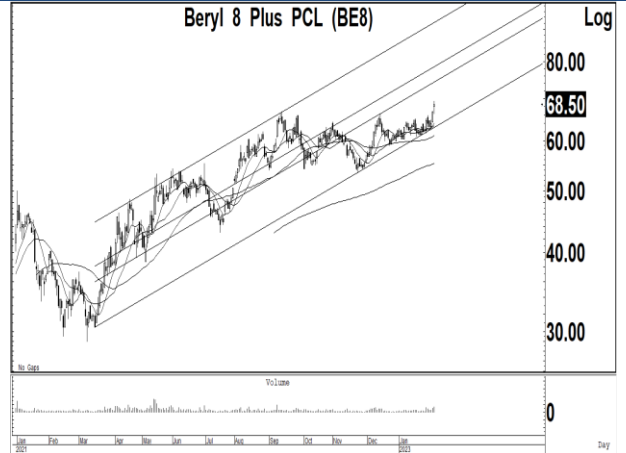

SVI (SVI TB; THB 10.10) – ชื้อ

- แนวรับ : 10.10 และ 10.00
- แนวต้าน : 10.70 และ 11.00
- ราคาหุ้นปรับตัวเพิ่มขึ้นเกิดสัญญาณฟื้นตัวทางเทคนิค พร้อมด้วยปริมาณการซื้อขายที่เพิ่มขึ้นต่อเนื่อง หลังจากปรับตัวลดลงไปสร้างฐานที่บริเวณ 9.80 ทำให้แนวโน้มหลักยังมีโอกาสปรับตัวเพิ่มขึ้นต่อเนื่อง
- MACD เคลื่อนไหวออกด้านข้างที่ระดับ 0 เครื่องมือทางเทคนิคชี้วัดแนวโน้มขึ้นเคลื่อนไหวเหนือแนวโน้มลง RSI ปรับตัวเพิ่มขึ้นเหนือระดับ 50
- แนะนำซื้อ SVI โดยมีแนวรับที่ 10.10 และ 10.00 เพื่อคาดหวังการปรับตัวเพิ่มขึ้นไปทดสอบแนวต้านที่ 10.70 และ 11.00 เป็นจุดขายทำกำไร
- STOP LOSS ถ้าราคาหุ้นปิดต่ำกว่า 9.75

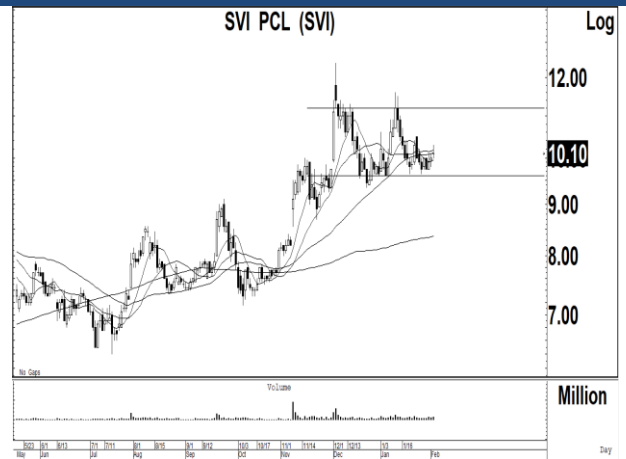

Trading Pick Follow up:

| | | แนวรับ | แนวต้าน |
|--------------|--|---------------|---------------|
| AMATA | แนวโน้มขึ้นทดสอบ 21.30 และ 21.70 แนวรับสำคัญ 20.00 | 20.40 / 20.00 | 21.30 / 21.70 |
| KISS | แนวโน้มขึ้นทดสอบ 9.60 และ 9.90 แนวรับสำคัญ 8.80 | 9.00 / 8.80 | 9.60 / 9.90 |
| JMT | แนวโน้มขึ้นทดสอบ 56.00 และ 58.00 แนวรับสำคัญ 51.50 | 53.50 / 51.50 | 56.00 / 58.00 |
| ICHI | แนวโน้มขึ้นทดสอบ 13.70 และ 14.20 แนวรับสำคัญ 11.80 | 12.50 / 12.20 | 13.70 / 14.20 |
| KSL | แนวโน้มขึ้นทดสอบ 3.88 และ 3.94 แนวรับสำคัญ 3.60 | 3.68 / 3.60 | 3.88 / 3.94 |
| SMT | แนวโน้มขึ้นทดสอบ 5.80 และ 6.20 แนวรับสำคัญ 5.00 | 5.40 / 5.25 | 5.80 / 6.20 |
| TH | แนวโน้มขึ้นทดสอบ 3.00 และ 3.08 แนวรับสำคัญ 2.60 | 2.78 / 2.70 | 3.00 / 3.08 |
| BIS | แนวโน้มขึ้นทดสอบ 9.60 และ 10.00 แนวรับสำคัญ 8.20 | 8.80 / 8.65 | 9.60 / 10.00 |

Thailand Derivative Market

SET50 Index Futures

S50H23:996.00 ปรับตัวเพิ่มขึ้นไปทดสอบแนวต้านสำคัญที่ 1000 ก่อนที่จะถูกขายทำกำไรลงไปสร้างฐานที่บริเวณ 997 ซึ่งเราคาดว่า แนวโน้มในระยะสั้นยังมีความเสี่ยงในการปรับตัวลดลงไปทดสอบแนวรับที่ 990 และ 985 โดยมีแนวต้านสำคัญที่ 1002 ถ้าสามารถทะลุผ่านขึ้นไปได้ จะเป็นจุด STOP LOSS สถานะ Short เพื่อ Open Long โดยมีแนวต้านถัดไปที่ 1008 และ 1015

แนวรับ : 992 และ 990

แนวต้าน : 998 และ 1002

คำแนะนำ: เราแนะนำให้ Open Short ใน S50H23 ที่แนวต้าน 998 เพื่อคาดหวังการปรับตัวลดลงไปทดสอบแนวรับที่ 990

STOP LOSS สถานะ Short ถ้า S50H23 ปรับตัวเพิ่มขึ้นเหนือ 1002

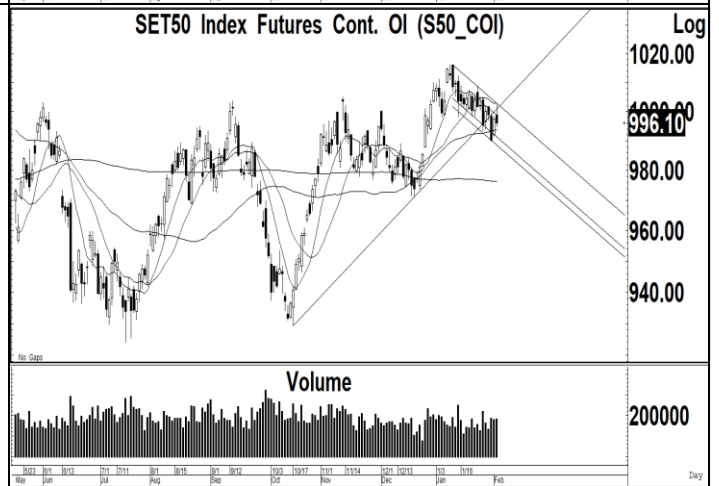
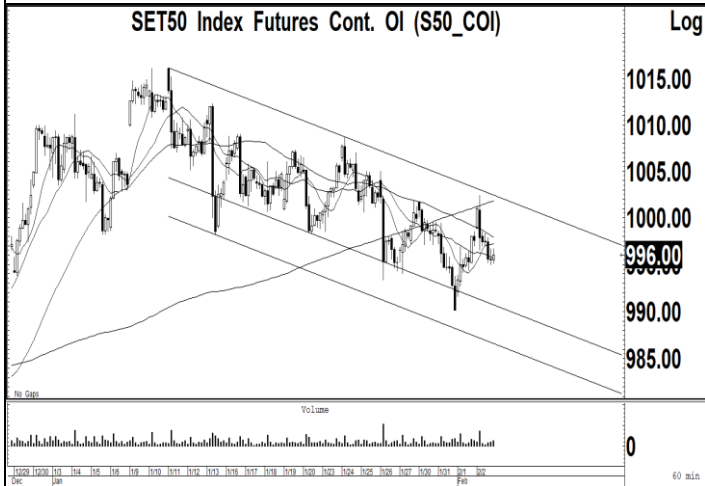
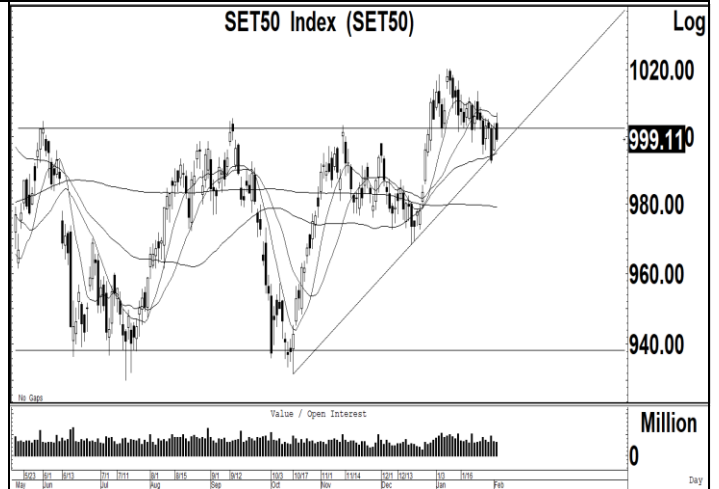

Thailand Derivative Market

Spot Gold:1930 สัญญาฟิวเจอร์ทองคำปรับตัวเพิ่มขึ้นไปทำจุดสูงสุดที่ 1975 ก่อนที่จะปรับตัวลดลงอย่างรุนแรงหลุดแนวรับสำคัญที่ 1950 และเสาค่าเฉลี่ย 200 ชั่วโมงที่ 1944 ลงไปทำจุดต่ำสุดที่บริเวณ 1930 ทำให้แนวโน้มในระยะสั้นมีโอกาสฟื้นตัวกลับขึ้นไปทดสอบแนวต้านที่ 1940-1944 แต่ถ้าปรับตัวลดลงต่ำกว่า 1930 ลงไป แนวรับถัดไป 1915 ขณะที่ค่าเงินบาทฟื้นตัวเหนือแนวรับที่ 32.50-32.60 โดยมีแนวต้านที่ 33.00 และ 33.15

แนวรับ : 1930 และ 1915

แนวต้าน : 1944 และ 1950

คำแนะนำ: เราแนะนำให้ Open Short ใน GOH23 ที่แนวต้าน 1940 เพื่อคาดหวังการปรับตัวลดลงไปทดสอบแนวรับที่ 1930 และ 1915

STOP LOSS สถานะ Short ถ้า GOH23 ปรับตัวเพิ่มขึ้นเหนือ 1950

GF10G23 แนวรับ 30000 และมีแนวต้าน 30300

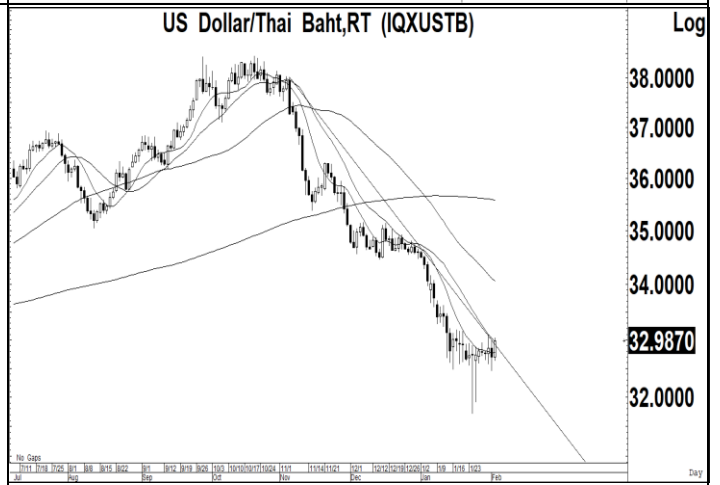
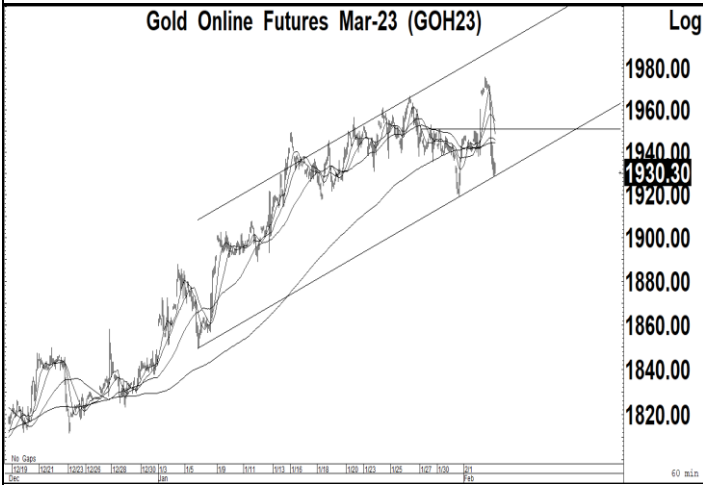
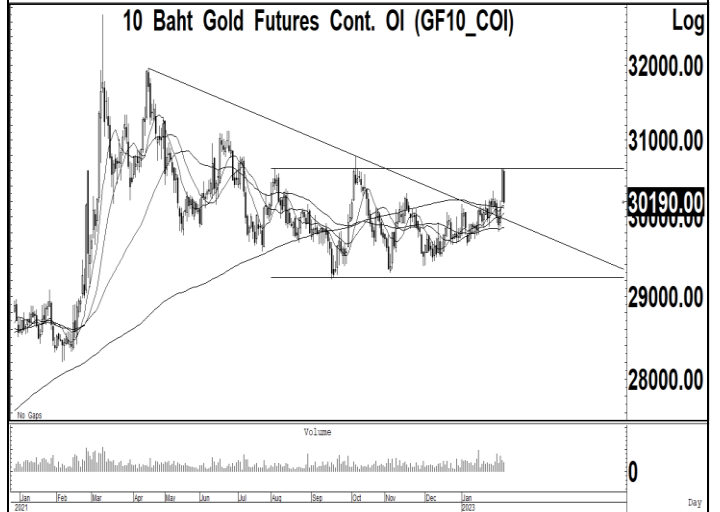

Thailand Derivative Market

| | |
|---|---|
| <p>KBANKH23</p> <p>ราคาหุ้นปรับตัวลดลงไปเคลื่อนไหวในกรอบแคบต่ำกว่าเส้นค่าเฉลี่ย 200 วันที่ 147-148 หลังจากปรับตัวลดลงไปทดสอบแนวรับของโครงสร้างการเคลื่อนไหวด้านข้าง โดยมีแนวรับที่ 143 และ 140 เป็นจังหวะในการเข้าซื้อ โดยมีแนวต้านที่ 147 และ 151 เป็นจังหวะขายทำกำไร</p> <p style="text-align: center;">แนวรับ : 143 และ 140 แนวต้าน : 147 และ 148</p> <p>คำแนะนำ: เราแนะนำให้ Open Long ใน KBANKH23 ที่แนวรับ 143 เพื่อคาดหวังการปรับตัวเพิ่มขึ้นไปทดสอบแนวต้านที่ 147 และ 151</p> <p>STOP LOSS สถานะ Long ถ้า KBANKH23 ปรับตัวลดลงต่ำกว่า 140</p> | <p style="text-align: right;">Log 160.00 155.00 150.00 144.00 140.00</p> <p style="text-align: right;">0 Million</p> |
| <p>KCEH23</p> <p>ราคาหุ้นปรับตัวเพิ่มขึ้นต่อเนื่องเข้าใกล้แนวต้านของกรอบแนวโน้มขาขึ้นที่ 57.00 หลังจากปรับตัวเพิ่มขึ้นเกิดสัญญาณซื้อทางเทคนิคไปเคลื่อนไหวเหนือเส้นค่าเฉลี่ย 200 วันที่ 54.00 แต่เราคาดว่า แนวโน้มในระยะสั้นยังมีโอกาสถูกขายทำกำไรที่แนวต้าน 56.50-57.00 โดยมีแนวรับที่ 54.00</p> <p style="text-align: center;">แนวรับ : 54.00 และ 52.00 แนวต้าน : 56.50 และ 57.00</p> <p>คำแนะนำ: เราแนะนำให้ Open Short ใน KCEH23 ที่แนวต้าน 56.50-57.00 เพื่อคาดหวังการปรับตัวลดลงไปทดสอบแนวรับที่ 54.00 และ 52.00</p> <p>STOP LOSS สถานะ Short ถ้า KCEH23 ปรับตัวเพิ่มขึ้นเหนือ 57.50</p> | <p style="text-align: right;">Log 60.00 56.75 50.00 40.00</p> <p style="text-align: right;">0 Million</p> |
| <p>WHAH23</p> <p>ราคาหุ้นปรับตัวเพิ่มขึ้นเกิดสัญญาณฟื้นตัวทางเทคนิคกลับขึ้นไปเคลื่อนไหวเหนือระดับ 3.90 หลังจากปรับตัวลดลงไปทดสอบแนวรับที่ 3.70 ทำให้แนวโน้มของราคาหุ้นยังมีโอกาสปรับตัวเพิ่มขึ้นไปทดสอบแนวต้านที่ 4.30 แต่มีแนวรับสำคัญที่ 3.90 ถ้าหลุดจะมีแนวรับถัดไปที่ 3.70-3.74</p> <p style="text-align: center;">แนวรับ : 4.00 และ 3.90 แนวต้าน : 4.20 และ 4.30</p> <p>คำแนะนำ: เราแนะนำให้ Open Long ใน WHAH23 ที่แนวรับ 4.00 เพื่อคาดหวังการปรับตัวเพิ่มขึ้นไปทดสอบแนวต้านที่ 4.30</p> <p>STOP LOSS สถานะ Long ถ้า WHAH23 ปรับตัวลดลงต่ำกว่า 3.90</p> | <p style="text-align: right;">Log 4.02 3.50 3.00</p> <p style="text-align: right;">0 50 Million</p> |

ข่าวเด่นรอบวัน

| | |
|---------------|---|
| SAMART | <p>SAMART พร้อมพลิก วิทยุการบินจ่อเทรด</p> <p>บ๊ิก SAMART ลั่นปีถึงเวลาทุกธุรกิจสร้างเงิน ท่องเที่ยวเข้าไทยธุรกิจภาษี เบียร์รับเต็ม วิทยุการบินกัมพูชา กลับมาแรง คาดเข้าตลาดไตรมาส 3 ปีนี้ มูลค่าจะพุ่งรับกำไรขายหุ้นด้วย ด้าน SDC ปีนี้ส่งมอบอุปกรณ์วิทยุดิจิทัลครบ จับตามบูรณาการระบบวิทยุกลาง ส่วน SAMTEL จะรับงานหมื่นล้าน –ทันหุ้น</p> |
| AKR | <p>AKR ติดโซลาร์รูฟอิต ปูพรมงานหม้อแปลง</p> <p>AKR ชูเปิดประเทศหนุนเศรษฐกิจจึก รัฐ-เอกชน เดินหน้าลงทุนโครงการใหม่ ลั่นโซลาร์รับหลังคาโรงงานบูม งานเข้าไม่ขาด วางแผนเข้าชิงงาน กฟน.-กฟผ. รวมกว่า 3 พันล้านบาท คาดหวังงานไม่ต่ำกว่า 10% เดิมพอร์ต ปักธงรายได้ปี 2566แตะระดับ 2.3 พันล้านบาท เติบโตไม่น้อยกว่า 10-15% –ทันหุ้น</p> |
| KISS | <p>KISS รับอานิสงส์ทัวร์จีนแห่ซื้อปัดนยอดขายโต</p> <p>KISS รับทัวร์จีน ชี้นุ้ยยอดขายพุ่ง พร้อมจ่อคลอด 40 โปรดักตีใหม่ สยายปีกรับทรัพย์เพิ่ม ปักหมุดปี 2566 รายได้ทะยานต่อเนื่องจากปีก่อน รับเศรษฐกิจฟื้นตัว ดีมานด์ขยายตัว แถมมองหาโอกาสสยายปีกต่างแดนต่อยอดไทยเงินระยะยาว –ทันหุ้น</p> |
| KSL | <p>KSL หีบอ้อย 7.7 ล้านตัน บริโภคพื้นน้ำตาลแดง</p> <p>KSL รับโซคราคาน้ำตาลพุ่ง ดีมานด์บริโภคพื้นตัวทั่วโลก ระบุปีนี้ปริมาณอ้อยเข้าหีบแตะ 7.6-7.7 ล้านตัน ส่วนปริมาณการผลิตคาดว่าจะอยู่ที่ 8.4 แสนตัน เตรียมออกสินค้ารีเทล กระตุ้นยอดขายไตรมาส 2/2566 เผยผ่านคุณสมบัติเข้าร่วมประมูลโรงไฟฟ้าพลังงานทดแทน มองโอกาสสร้างรายได้ประจำ ขณะที่ธุรกิจโรงไฟฟ้าปีนี้รายได้ดี –ทันหุ้น</p> |
| ITNS | <p>ITNS ชิงโปรเจกต์พื้นล้าน เข้าอุปกรณ์โตโตด 150%</p> <p>ITNS ตื่นตัวภาครัฐ เอกชนเปิดประมูลโครงการพื้นล้านบาท มั่นใจกว้างงานเต็มพอร์ตได้ 40-50% ตามสถิติ บิ๊กบอส "สมชาย อ่วมกระทุ้ม" สั่งจับตาธุรกิจเข้าอุปกรณ์คอมพิวเตอร์โตกระโดด 150% เร่งเครื่องขยายฐานเต็มสูบ โชว์แบ็กล็อกแน่น 400 ล้านบาท –ทันหุ้น</p> |
| SINGER | <p>SINGER ปักธงปีโต 50% เครื่องใช้ไฟฟ้า-สินเชื่อพุ่ง</p> <p>SINGER มองเศรษฐกิจ-การท่องเที่ยวฟื้นตัว ดีมานด์เครื่องใช้ไฟฟ้า-สินเชื่อขยายตัวต่อเนื่อง วางเป้าผลงานปี 2566 เติบโตไม่ต่ำกว่า 50% จากปีก่อน ด้านกูรูกำไรสุทธิไตรมาส 4/2565 ที่ 242 ล้านบาท เพิ่มขึ้น 14% ตามสินเชื่อที่ขยายตัว ขณะที่ประเมินไตรมาส 1/2566 คาดขยายตัวจากสินเชื่อ C4C ที่เพิ่มขึ้นต่อเนื่อง และค่าใช้จ่ายดอกเบี้ยลดลง –ทันหุ้น</p> |
| DUSIT | <p>DUSIT ลุยเปิด 14 โรงแรมใหม่ ปักหมุดญี่ปุ่น-ยุโรปอัพฐาน</p> <p>DUSIT วางแผนปี 2566 เดินหน้าขยายธุรกิจโรงแรมและรีสอร์ท รับการท่องเที่ยวฟื้น เล็งเปิดโรงแรมเพิ่มอีก 14 แห่ง ใน 7 ประเทศทั่วโลก พร้อมรุกตลาดยุโรปและญี่ปุ่น ภายใต้แบรนด์ "ดุสิต" เป็นครั้งแรก วางเป้าขยายธุรกิจไปทั่วโลก ด้วยการเปิดตัวเชิงกลยุทธ์ทั้งในประเทศจีน อินเดีย เนปาล และไทย –ทันหุ้น</p> |

ข่าวเด่นรอบวัน

| | |
|---------------|---|
| WARRIX | <p>WARRIX ทุ่ม 30 ล.บุกสิงคโปร์ ซื้อกิจการ Premier Football</p> <p>WARRIX เข้าซื้อกิจการ Premier Football ในสิงคโปร์ ด้วยมูลค่ารวม 20 ล้านบาท ขยายสู่ธุรกิจค้าปลีกและค้าส่งในสิงคโปร์ พร้อมวางงบลงทุนในบริษัทย่อยเพื่อใช้เป็นเงินทุนหมุนเวียนอีกราว 10 ล้านบาท เสริมสร้างความแข็งแกร่งการดำเนินงานธุรกิจอย่างครบวงจร เพิ่มโอกาสธุรกิจตลาดทั่วโลก คาดหนุนรายได้ปี 2566 เพิ่มขึ้นอีก 80 ล้านบาท – ทันหุ้น</p> |
| BAY | <p>BAY ตั้งเป้าสินเชื่อโต 3.5% รุกภูมิภาคอาเซียนเต็มสูบ</p> <p>BAY วางเป้าหมายธุรกิจปี 2566 ตั้งเป้าสินเชื่อโต 3.3-3.5% คุ่มหนี้เสียไม่เกิน 2.6% กรณี บล.กรุงศรี ย้ำตั้งสำรองหุ้น MORE ไว้แล้วเต็ม 100% หากคดีถึงที่สุดจ่ายเงินชดเชย Book กลับมาทำกำไรทันที เผยกลยุทธ์รุกอาเซียนต่อเนื่องเน้นเจาะเข้าสู่เวียดนาม อินโดนีเซีย และฟิลิปปินส์ ควบคู่แนะนำเสนอผลิตภัณฑ์ใหม่ อาทิ สินเชื่อ ESG ในตลาดเดิมทั้ง กัมพูชา สปป.ลาว และไทย – ทันหุ้น</p> |
| TKN | <p>TKN ตลาดสาหร่ายโตต่อ ปีมีสินค้าใหม่รับท่องเที่ยว</p> <p>TKN ผู้นำตลาดสาหร่ายทุกเช็กเมนต์ คาดปี 2566 ภาพรวมตลาดยังเติบโตต่อเนื่องไม่ต่ำกว่า 10% เผยผู้บริโภคหันมาให้ความสนใจผลิตภัณฑ์อาหารและขนมขบเคี้ยวที่ดีต่อสุขภาพมากขึ้น แคมเปญท่องเที่ยวต่างชาติโดยเฉพาะจีน ตอบรับเพิ่ม พร้อมเปิดตัว "สาหร่ายอบลองชิต" แบบแผ่นยาว 2 รสชาติใหม่ "รสออริจินัล" และ "รสชิลลี่" ต่อยอดรายได้แกร่ง – ทันหุ้น</p> |
| ONEE | <p>ONEE ดึงพันธมิตรปริมรายได้ ลุยคอนเสิร์ต-อีเวนต์เต็มสูบ</p> <p>ONEE แยมแผนจัดงานใหญ่ทั้งคอนเสิร์ต-อีเวนต์ใหญ่ ต่อเนื่องทั้งปี 2566 พร้อมผนึกพันธมิตรหลากหลายทั้งในต่างประเทศ อัปเดตคอนเทนต์ใหม่ๆ รุกทุกช่องทางหนุนรายได้กำไร ทั้งปีเติบโตดีกว่าปี 2565 อย่างมีนัยสำคัญ – ทันหุ้น</p> |
| PREB | <p>PREB ตั้งเป้าปี 66 ผลงานดี บันแนวราบใหม่โกยเงิน</p> <p>PREB ล้นปี 2566 ผลงานทะยานต่อเนื่องจากปี 2565 อาณิสสรุจกิจภาคอสังหาฯหนุน ส่งสัญญาณรับเหมาะสมใสด้านผู้บริหาร "วิโรจน์ เจริญตรา" ประกาศเดินหน้านำโครงการแนวราบใหม่อีกราว 1.2-1.4 พันล้านบาท อัปเดตฐานโกยเงินเพิ่ม แคมเปญสุดทริสเรตติ้ง วางใจคงระดับ BBB สะท้อนความแข็งแกร่งของธุรกิจ – ทันหุ้น</p> |
| EA | <p>จี๊ดแบด 2.4 หมิ้นล. EA รับก่อน 1.2 พันล.</p> <p>บอร์ตอวีเคาะแพ็คเกจส่งเสริมผลิตแบดเตอรืวงเงิน 2.4 หมื่นล้านบาท สำหรับการผลิตแบดเตอรืระดับเซลล์ในไทย เงื่อนไขให้กิโลวัตต์ละ 600 บาท EA รับเต็ม ผลิต 2 กิกะวัตต์ รับ 1.2 พันล้านบาท – ทันหุ้น</p> |
| ILM | <p>ILM สตอริ์ดินยอดขายโต เทศกาลใหญ่จ่อคิวแน่น</p> <p>ILM สัญญาฉบับรุกธุรกิจร้านค้าปลีกเฟอร์นิเจอร์ของตกแต่งบ้านปี 2566 โตแรง อัปเดตแคมเปญหนุนยอดขายจากเทศกาลตรุษจีนต่อเนื่องไปถึงเดือนแห่งความรัก โบรกคาดไตรมาส 1/2566 กำไรดีต่อเนื่องจากแรงหนุนของการท่องเที่ยวที่ฟื้นตัว และยังได้รับอานิสงส์มาตรการช้อปดีมีคืนหนุนผลงานปีนี้ – ทันหุ้น</p> |

NVDR Trading

ประจำวันที 2 กุมภาพันธ์ 2566

| NVDR TOP Value | | NVDR TOP Value | |
|---------------------|-------------|----------------------|--------------|
| Top 25 NVDR Net Buy | | Top 25 NVDR Net Sell | |
| 1. DELTA | 468,427,256 | 1. PTTEP | -933,574,436 |
| 2. MINT | 258,041,857 | 2. KBANK | -202,515,591 |
| 3. BDMS | 104,971,475 | 3. AOT | -185,372,215 |
| 4. HANA | 95,128,625 | 4. JMT | -159,275,950 |
| 5. AMATA | 83,938,690 | 5. EA | -151,919,457 |
| 6. AAV | 67,355,820 | 6. SCB | -148,941,645 |
| 7. MEGA | 59,126,273 | 7. WHA | -147,588,854 |
| 8. CPALL | 58,977,078 | 8. TIDLOR | -143,179,813 |
| 9. SGC | 56,117,745 | 9. TOP | -122,772,264 |
| 10. BBL | 52,257,982 | 10. BANPU | -108,014,133 |
| 11. THG | 51,704,150 | 11. CRC | -107,694,649 |
| 12. STGT | 45,268,641 | 12. MTC | -102,837,520 |
| 13. SKY | 39,627,430 | 13. KTB | -99,580,358 |
| 14. TLI | 36,847,615 | 14. KTC | -94,241,703 |
| 15. SCC | 33,772,220 | 15. GLOBAL | -83,362,873 |
| 16. WARRIX | 31,238,081 | 16. TISCO | -75,875,439 |
| 17. THANI | 30,822,006 | 17. BH | -75,656,350 |
| 18. BE8 | 30,321,425 | 18. CPF | -74,668,223 |
| 19. TASCO | 27,768,770 | 19. IVL | -63,271,933 |
| 20. MAKRO | 26,574,513 | 20. GULF | -61,496,491 |
| 21. RS | 23,158,250 | 21. KCE | -58,495,958 |
| 22. PTT | 21,592,430 | 22. TKN | -57,426,096 |
| 23. CBG | 17,788,591 | 23. HMPRO | -55,315,248 |
| 24. HENG | 17,408,024 | 24. COM7 | -49,273,024 |
| 25. BEM | 15,561,928 | 25. PLANB | -47,911,541 |

| NVDR TOP Volume | | NVDR TOP Volume | |
|---------------------|------------|----------------------|-------------|
| Top 25 NVDR Net Buy | | Top 25 NVDR Net Sell | |
| 1. AAV | 21,636,400 | 1. WHA | -37,092,993 |
| 2. PSG | 12,330,900 | 2. SIRI | -14,957,167 |
| 3. WAVE | 11,857,900 | 3. NEWS | -11,228,100 |
| 4. SGC | 11,458,091 | 4. BANPU | -9,346,383 |
| 5. TRC | 9,180,605 | 5. IRPC | -9,165,888 |
| 6. MINT | 7,696,239 | 6. NCAP | -7,814,095 |
| 7. THANI | 7,412,200 | 7. SUPER | -6,343,300 |
| 8. HENG | 5,481,400 | 8. KTB | -5,625,207 |
| 9. BROOK | 5,252,186 | 9. PTTEP | -5,479,417 |
| 10. TWZ | 4,603,500 | 10. PLANB | -5,369,620 |
| 11. STGT | 4,141,501 | 11. TKN | -4,959,710 |
| 12. AMATA | 4,101,100 | 12. TIDLOR | -4,946,530 |
| 13. TPIPL | 4,018,900 | 13. GLOBAL | -4,051,726 |
| 14. BDMS | 3,486,985 | 14. VL | -3,857,200 |
| 15. WARRIX | 3,327,698 | 15. HMPRO | -3,821,119 |
| 16. JAS | 3,230,800 | 16. CPF | -3,136,864 |
| 17. TLI | 2,735,590 | 17. S | -2,953,200 |
| 18. TTB | 2,711,280 | 18. JMT | -2,951,100 |
| 19. TRUE | 2,387,306 | 19. MTC | -2,662,464 |
| 20. UREKA | 2,292,100 | 20. CHG | -2,532,027 |
| 21. ACE | 2,189,601 | 21. AOT | -2,485,720 |
| 22. SKY | 1,814,200 | 22. CRC | -2,435,783 |
| 23. ERW | 1,732,700 | 23. STEC | -2,424,200 |
| 24. PRM | 1,663,300 | 24. GUNKUL | -2,386,000 |
| 25. BEM | 1,594,490 | 25. NUSA | -2,205,200 |

ยอดสะสม 5 วันย้อนหลัง 27 มกราคม - 2 กุมภาพันธ์ 2566

| NVDR TOP Value | | NVDR TOP Value | |
|---------------------|---------------|----------------------|----------------|
| Top 25 NVDR Net Buy | | Top 25 NVDR Net Sell | |
| 1. DELTA | 1,514,143,222 | 1. PTTEP | -1,241,446,200 |
| 2. CPALL | 948,532,617 | 2. KBANK | -757,607,659 |
| 3. BDMS | 798,715,751 | 3. SCB | -720,478,220 |
| 4. PTT | 240,140,888 | 4. KTC | -392,663,612 |
| 5. TRUE | 236,987,637 | 5. CPF | -358,066,649 |
| 6. MINT | 220,121,590 | 6. BH | -304,223,170 |
| 7. ADVANC | 183,987,834 | 7. KKP | -281,682,822 |
| 8. CRC | 170,072,347 | 8. EA | -229,007,716 |
| 9. SIRI | 169,220,025 | 9. WHA | -187,859,780 |
| 10. GULF | 164,853,884 | 10. JMT | -184,818,450 |
| 11. TOP | 152,581,304 | 11. BANPU | -183,554,538 |
| 12. CHG | 151,172,819 | 12. KTB | -173,348,204 |
| 13. BGRIM | 140,948,454 | 13. TIDLOR | -142,931,051 |
| 14. KCE | 133,681,475 | 14. GPSC | -141,728,719 |
| 15. TTB | 131,040,621 | 15. COM7 | -121,726,064 |
| 16. SCC | 124,581,544 | 16. PTG | -120,618,001 |
| 17. AAV | 113,664,106 | 17. RCL | -115,774,922 |
| 18. HANA | 111,444,671 | 18. TISCO | -112,131,281 |
| 19. BTG | 109,374,725 | 19. IVL | -109,347,719 |
| 20. DOHOME | 91,491,038 | 20. INTUCH | -104,731,939 |
| 21. GUNKUL | 89,977,838 | 21. ESSO | -91,639,101 |
| 22. PTTGC | 87,578,483 | 22. DTAC | -84,277,336 |
| 23. TLI | 87,373,678 | 23. BBL | -80,451,670 |
| 24. SKY | 87,117,760 | 24. OR | -80,438,177 |
| 25. AWC | 84,757,949 | 25. BEM | -77,904,359 |

| NVDR TOP Volume | | NVDR TOP Volume | |
|---------------------|------------|----------------------|-------------|
| Top 25 NVDR Net Buy | | Top 25 NVDR Net Sell | |
| 1. SIRI | 90,193,139 | 1. MORE | -79,327,538 |
| 2. TTB | 89,905,637 | 2. WHA | -47,305,795 |
| 3. TRUE | 48,525,160 | 3. SUPER | -30,725,471 |
| 4. CHG | 38,935,301 | 4. SENAJ | -30,429,845 |
| 5. AAV | 36,639,550 | 5. BANPU | -16,197,081 |
| 6. BDMS | 26,609,054 | 6. CPF | -15,109,066 |
| 7. BWG | 25,841,400 | 7. KTB | -9,986,820 |
| 8. WAVE | 23,495,101 | 8. ESSO | -9,746,235 |
| 9. EMC | 19,949,400 | 9. RABBIT | -9,390,900 |
| 10. GUNKUL | 17,943,237 | 10. UPA | -9,254,085 |
| 11. JAS | 16,864,674 | 11. PTG | -8,973,851 |
| 12. THANI | 16,563,000 | 12. BEM | -7,698,401 |
| 13. STARK | 16,282,962 | 13. PTTEP | -7,259,951 |
| 14. SGC | 14,866,101 | 14. KTC | -6,807,701 |
| 15. AWC | 14,727,398 | 15. SCB | -6,799,552 |
| 16. CPALL | 14,124,289 | 16. AQ | -5,945,500 |
| 17. ETC | 12,968,400 | 17. KBANK | -5,236,691 |
| 18. SHR | 12,084,807 | 18. DTCENT | -5,139,000 |
| 19. TRC | 11,330,439 | 19. AP | -5,125,016 |
| 20. PRM | 10,723,399 | 20. NUSA | -5,115,988 |
| 21. DCC | 9,038,709 | 21. TTW | -4,989,199 |
| 22. QH | 8,972,793 | 22. S | -4,963,700 |
| 23. SDC | 8,733,300 | 23. TIDLOR | -4,943,468 |
| 24. TEGH | 7,288,700 | 24. IRPC | -4,791,713 |
| 25. HENG | 7,224,000 | 25. NEWS | -4,554,000 |

ข้อมูลแบบรายงานการเปลี่ยนแปลงการถือหลักทรัพย์ของผู้บริหาร (แบบ 59) Change by Management

Date of report 02 February, 2023

Source : กลต. (SEC)

| ชื่อบริษัท | ชื่อผู้บริหาร | วิธีการได้มา/ จำนวน | ประเภทหลักทรัพย์ | วันที่ได้มา/ จำนวน | จำนวน | ราคา |
|------------|---------------------------|------------------------|------------------|-----------------------|---------|-------|
| SMIT | นาย ธนา เสนาวัฒนกุล | ซื้อ | หุ้นสามัญ | 01/02/2566 | 10,000 | 5.00 |
| SPA | นาย ภูมิพันธ์ บุญญาประมัย | ซื้อ | หุ้นสามัญ | 01/02/2566 | 36,800 | 11.60 |
| UTP | นาย มงคล มังกรกนก | ซื้อ | หุ้นสามัญ | 01/02/2566 | 101,700 | 15.60 |
| PRIME | นาย เอ สัจเดวี | ขาย | หุ้นสามัญ | 30/01/2566 | 25,000 | 1.58 |
| PRIME | นาย เอ สัจเดวี | ขาย | หุ้นสามัญ | 01/02/2566 | 100,000 | 1.60 |
| RAM | นาย เจริมพล ภูมิตระกูล | ขาย | หุ้นสามัญ | 01/02/2566 | 200,000 | 54.00 |
| RAM | นาย เจริมพล ภูมิตระกูล | ขาย | หุ้นสามัญ | 01/02/2566 | 12,000 | 54.25 |
| RAM | นาย เจริมพล ภูมิตระกูล | ขาย | หุ้นสามัญ | 31/01/2566 | 31,600 | 54.50 |
| RAM | นาย เจริมพล ภูมิตระกูล | ขาย | หุ้นสามัญ | 31/01/2566 | 25,000 | 55.00 |
| RAM | นาย เจริมพล ภูมิตระกูล | ขาย | หุ้นสามัญ | 31/01/2566 | 6,100 | 54.25 |
| RAM | นาย เจริมพล ภูมิตระกูล | ขาย | หุ้นสามัญ | 30/01/2566 | 14,400 | 54.50 |
| RAM | นาย เจริมพล ภูมิตระกูล | ขาย | หุ้นสามัญ | 31/01/2566 | 8,000 | 54.75 |
| RAM | นาย เจริมพล ภูมิตระกูล | ขาย | หุ้นสามัญ | 30/01/2566 | 100,000 | 54.00 |

ข้อมูลการขายชอร์ต

2-Feb-2023

| หลักทรัพย์ | ปริมาณหุ้นที่ขายชอร์ต (หุ้น) | มูลค่าการขายชอร์ต (บาท) | %ปริมาณการขายชอร์ต | %มูลค่าการขายชอร์ต |
|-------------|------------------------------|-------------------------|--------------------|--------------------|
| 1 BCT | 800 | 47,200.00 | 72.73 | 72.73 |
| 2 BEM | 6899300 | 67,374,710.00 | 33.11 | 33.11 |
| 3 SUPER | 12866800 | 8,234,752.00 | 30.5 | 30.41 |
| 4 EGATIF | 174900 | 1,189,320.00 | 29.59 | 29.6 |
| 5 BANPU | 14887400 | 172,693,840.00 | 27.23 | 27.23 |
| 6 OSP-R | 1461100 | 41,304,550.00 | 26.88 | 26.8 |
| 7 VIBHA | 440800 | 1,207,792.00 | 24.46 | 24.47 |
| 8 PTTEP-R | 4107400 | 699,495,750.00 | 23 | 22.97 |
| 9 TPIPL | 2023600 | 3,737,453.00 | 22.14 | 22.2 |
| 10 IRPC | 6945300 | 21,391,524.00 | 20.96 | 21.01 |
| 11 TTB | 21949000 | 32,045,540.00 | 20.74 | 20.8 |
| 12 LOXLEY | 52800 | 115,316.00 | 19.41 | 19.45 |
| 13 RCL-R | 950300 | 28,829,475.00 | 19.28 | 19.26 |
| 14 OSP | 1020900 | 28,981,675.00 | 18.78 | 18.8 |
| 15 JUBILE | 3500 | 97,300.00 | 18.13 | 18.09 |
| 16 BEC | 380500 | 4,071,350.00 | 17.94 | 18 |
| 17 GULF | 1555500 | 84,064,850.00 | 16.97 | 17 |
| 18 DMT | 197800 | 2,591,620.00 | 16.76 | 16.79 |
| 19 SUPER-R | 7048200 | 4,510,848.00 | 16.7 | 16.66 |
| 20 OR | 2200100 | 49,220,090.00 | 16.5 | 16.46 |
| 21 BGRIM | 777900 | 31,654,825.00 | 16.34 | 16.35 |
| 22 AIT | 359000 | 2,396,535.00 | 16.07 | 16.09 |
| 23 COM7-R | 1586300 | 51,914,175.00 | 16.04 | 16.07 |
| 24 BDMS | 4076900 | 122,751,025.00 | 15.94 | 15.94 |
| 25 LANNA | 124900 | 1,951,960.00 | 15.57 | 15.53 |
| 26 AWC | 5818600 | 34,038,810.00 | 15.27 | 15.32 |
| 27 BLA-R | 605400 | 17,460,425.00 | 15.34 | 15.29 |
| 28 ONEE | 391800 | 3,120,335.00 | 15.1 | 15.14 |
| 29 BPP | 116300 | 2,004,500.00 | 14.89 | 14.9 |
| 30 CBG-R | 258700 | 26,703,100.00 | 14.85 | 14.86 |
| 31 SCGP | 1082000 | 57,760,075.00 | 14.88 | 14.86 |
| 32 RATCH | 422200 | 18,203,675.00 | 14.82 | 14.85 |
| 33 TCAP | 338100 | 14,602,750.00 | 14.79 | 14.81 |
| 34 TU | 1837000 | 29,601,180.00 | 14.79 | 14.79 |
| 35 BGRIM-R | 690300 | 28,005,250.00 | 14.5 | 14.46 |
| 36 GLOBAL-R | 1984600 | 40,822,600.00 | 14.4 | 14.37 |
| 37 CPF-R | 1857700 | 44,276,990.00 | 14.1 | 14.11 |
| 38 EA-R | 1896600 | 165,805,800.00 | 14 | 14 |
| 39 DOHOME | 575000 | 7,890,480.00 | 13.82 | 13.8 |
| 40 BH-R | 431000 | 94,241,300.00 | 13.45 | 13.44 |
| 41 KBANK-R | 1575700 | 227,870,700.00 | 13.11 | 13.11 |
| 42 TOP | 1375600 | 79,621,950.00 | 12.95 | 12.98 |
| 43 TTA | 396300 | 3,234,360.00 | 12.72 | 12.8 |
| 44 EPG-R | 331700 | 2,894,610.00 | 12.78 | 12.77 |
| 45 CPF | 1681400 | 40,046,750.00 | 12.76 | 12.76 |

| หลักทรัพย์ | ปริมาณหุ้นที่ขายชอร์ต (หุ้น) | มูลค่าการขายชอร์ต (บาท) | %ปริมาณการขายชอร์ต | %มูลค่าการขายชอร์ต |
|-------------|------------------------------|-------------------------|--------------------|--------------------|
| 46 GPSC | 574900 | 39,999,575.00 | 12.72 | 12.73 |
| 47 TCAP-R | 287700 | 12,391,650.00 | 12.59 | 12.57 |
| 48 EPG | 324800 | 2,842,000.00 | 12.51 | 12.53 |
| 49 ITD | 762100 | 1,569,926.00 | 12.36 | 12.38 |
| 50 RABBIT-R | 2486900 | 3,050,219.00 | 12.27 | 12.24 |
| 51 RATCH-R | 343000 | 14,747,825.00 | 12.04 | 12.03 |
| 52 JMT-R | 1487200 | 80,042,300.00 | 11.92 | 11.88 |
| 53 PTTGC | 905600 | 45,205,675.00 | 11.86 | 11.87 |
| 54 KKP-R | 1080800 | 74,709,550.00 | 11.57 | 11.63 |
| 55 STEC | 830100 | 11,892,600.00 | 11.66 | 11.62 |
| 56 CKP | 1706400 | 7,791,162.00 | 11.48 | 11.52 |
| 57 AOT | 1764400 | 131,731,200.00 | 11.29 | 11.3 |
| 58 DTAC-R | 716100 | 35,727,175.00 | 11.11 | 11.1 |
| 59 TISCO-R | 317600 | 32,395,400.00 | 11.02 | 11.01 |
| 60 KTB | 3798300 | 67,229,910.00 | 10.95 | 10.95 |
| 61 SPRC-R | 3001100 | 33,911,240.00 | 10.89 | 10.88 |
| 62 SAWAD-R | 2104100 | 119,932,800.00 | 10.88 | 10.86 |
| 63 DCC | 526800 | 1,517,184.00 | 10.71 | 10.74 |
| 64 JMART | 575800 | 21,684,800.00 | 10.71 | 10.68 |
| 65 PTG | 1000900 | 13,478,970.00 | 10.51 | 10.54 |
| 66 PSL-R | 442200 | 7,281,100.00 | 10.48 | 10.51 |
| 67 MBK | 200700 | 3,641,820.00 | 10.48 | 10.51 |
| 68 GLOBAL | 1447400 | 29,782,270.00 | 10.5 | 10.49 |
| 69 AP | 2556900 | 30,980,710.00 | 10.46 | 10.45 |
| 70 RCL | 506800 | 15,382,325.00 | 10.28 | 10.28 |
| 71 EKH | 125300 | 1,116,130.00 | 10.12 | 10.13 |
| 72 LH | 3435300 | 34,120,550.00 | 10.09 | 10.08 |
| 73 CBG | 174900 | 18,085,550.00 | 10.04 | 10.07 |
| 74 BTS | 2610900 | 22,106,490.00 | 9.93 | 9.95 |
| 75 BJC | 363000 | 13,904,000.00 | 9.8 | 9.82 |
| 76 CPN-R | 436400 | 31,478,100.00 | 9.67 | 9.66 |
| 77 MAJOR | 348200 | 6,564,680.00 | 9.63 | 9.64 |
| 78 SIRI | 27452100 | 51,649,049.00 | 9.6 | 9.61 |
| 79 TISCO | 274200 | 28,033,900.00 | 9.51 | 9.53 |
| 80 WHAUP | 195900 | 799,554.00 | 9.15 | 9.16 |
| 81 BJC-R | 339800 | 12,949,025.00 | 9.17 | 9.15 |
| 82 HMPRO | 2325700 | 33,785,970.00 | 9 | 9.02 |
| 83 BCH-R | 691200 | 14,873,680.00 | 8.95 | 8.96 |
| 84 THANI-R | 1835400 | 7,635,008.00 | 8.94 | 8.93 |
| 85 YGG | 173800 | 1,524,840.00 | 8.81 | 8.85 |
| 86 MTC-R | 2071200 | 80,124,175.00 | 8.86 | 8.81 |
| 87 BANPU-R | 4763200 | 55,161,910.00 | 8.71 | 8.7 |
| 88 TOA-R | 54600 | 1,876,025.00 | 8.66 | 8.64 |
| 89 AGE-R | 149300 | 549,402.00 | 8.65 | 8.63 |
| 90 MAJOR-R | 308700 | 5,832,570.00 | 8.54 | 8.57 |

หมายเหตุ :- %ปริมาณและมูลค่าการขายชอร์ต เปรียบเทียบกับปริมาณและมูลค่าการซื้อขายแบบ AOM

- " -R " ข้อมูลธุรกรรมขายชอร์ตในเอ็นวีซีอาร์

Source:SETSMART

SET50 Index Futures - Trading Volume

2 February 2023

Volume, OI: Contracts

| | Foreign Investor | | Local Institutions | | Local Investor | | Total | |
|--------------|------------------|--------|--------------------|--------|----------------|--------|---------|---------|
| | Volume | % | Volume | % | Volume | % | Volume | OI |
| Long | 68,354 | 33.58% | 34,305 | 16.85% | 100,899 | 49.57% | | |
| Short | 84,126 | 41.33% | 32,017 | 15.73% | 87,415 | 42.94% | | |
| Net | -15,772 | - | 2,288 | - | 13,484 | - | 203,558 | 661,034 |

3 January 2023 - 2 February 2023 (1 Month)

Volume, OI: Contracts

| | Foreign Investor | | Local Institutions | | Local Investor | | Total | |
|--------------|------------------|--------|--------------------|--------|----------------|--------|-----------|---------|
| | Volume | % | Volume | % | Volume | % | Volume | OI |
| Long | 1,504,798 | 34.00% | 747,250 | 16.88% | 2,173,940 | 49.12% | | |
| Short | 1,593,680 | 36.01% | 739,653 | 16.71% | 2,092,655 | 47.28% | | |
| Net | -88,882 | - | 7,597 | - | 81,285 | - | 4,425,988 | 661,034 |

3 January 2023 - 2 February 2023 (YTD)

| | Foreign Investor | | Local Institutions | | Local Investor | | Total | |
|--------------|------------------|--------|--------------------|--------|----------------|--------|-----------|---------|
| | Volume | % | Volume | % | Volume | % | Volume | OI |
| Long | 1,504,798 | 34.00% | 747,250 | 16.88% | 2,173,940 | 49.12% | | |
| Short | 1,593,680 | 36.01% | 739,653 | 16.71% | 2,092,655 | 47.28% | | |
| Net | -88,882 | - | 7,597 | - | 81,285 | - | 4,425,988 | 661,034 |

Source: SETSMART

Rights & Benefits

February

| Monday | Tuesday | Wednesday | Thursday | Friday |
|---|---------------|---|------------------------|---|
| | | 01-Feb | 02-Feb | 03-Feb |
| | | | TSC-XD@0.6 | 1DIV-XD@0.25 TDEX-XD@0.3 |
| 06-Feb | 07-Feb | 08-Feb | 09-Feb | 10-Feb |
| | | IRC-XD@0.291 METCO-XD@18 TPIPP-XD@0.09 | RAM-XD@0.3 SCAP-XD@0.8 | DIF-XD@0.2535 ERWPF-XN@0.19 POPF-XD@0.275 PPF-XD@0.1885 SIRIP-XD@0.05 |
| 13-Feb | 14-Feb | 15-Feb | 16-Feb | 17-Feb |
| CIG-XB@864788 CPNCG-XD@0.24 DTAC-XD@1.22 | PTTEP-XD@5 | | | |
| 20-Feb | 21-Feb | 22-Feb | 23-Feb | 24-Feb |
| RABBIT-W4-XE 1:0.012@5.06 | | | YGG-W1-XE 1:1@12 | |
| 27-Feb | 28-Feb | | | |
| | | | | |

Remark *ND - No Dividend, XD - Cash Dividend, XD(ST) - Stock Dividend, XR - Rights for Common, XW - Rights for Warrant, XT - Rights for Transferable Subscription Right, XN - Capital Return, XB- Pre-emptive = Pre-emptive Rights
SOURCES: Stock Exchange of Thailand (SET)

Rights & Benefits

March

| Monday | Tuesday | Wednesday | Thursday | Friday |
|--------------------|------------------|---------------|---------------|---------------|
| | | 01-Mar | 02-Mar | 03-Mar |
| | | | KSL-XD@0.07 | |
| 06-Mar | 07-Mar | 08-Mar | 09-Mar | 10-Mar |
| | ZIGA-W1-XE 1:1@1 | | | |
| 13-Mar | 14-Mar | 15-Mar | 16-Mar | 17-Mar |
| ALPHAX-W4-XE 1:1@1 | | | | |
| 20-Mar | 21-Mar | 22-Mar | 23-Mar | 24-Mar |
| | | JKN-XR 2:1@3 | | |
| 27-Mar | 28-Mar | 29-Mar | 30-Mar | 31-Mar |
| | | | | COTTO-XD@0.04 |

Remark *ND - No Dividend, XD - Cash Dividend, XD(ST) - Stock Dividend, XR - Rights for Common, XW - Rights for Warrant, XT - Rights for Transferable Subscription Right, XN - Capital Return, XB- Pre-emptive = Pre-emptive Rights
SOURCES: Stock Exchange of Thailand (SET)

| Share Listing | | | | |
|---------------|---------|-----------|--|---|
| February-2023 | | | | |
| Monday | Tuesday | Wednesday | Thursday | Friday |
| | | 01-Feb | 02-Feb Share Listing SDC - 47.619 M Shares | 03-Feb Share Listing UPA - 172,884 Shares |
| 06-Feb | 07-Feb | 08-Feb | 09-Feb | 10-Feb |
| 13-Feb | 14-Feb | 15-Feb | 16-Feb | 17-Feb |
| 20-Feb | 21-Feb | 22-Feb | 23-Feb | 24-Feb |
| 27-Feb | 28-Feb | | | |

| | Units | 2-Feb-23 | (%) | WTD | (%) | MTD | (%) | QTD | (%) | YTD | (%) |
|---------------------------|-------------|----------|--------|---------|--------|---------|--------|---------|--------|---------|--------|
| Refinery & Oil | | | | | | | | | | | |
| Dubai | USD/barrel | 79.37 | -3.9% | 80.93 | -3.7% | 80.96 | 1.2% | 80.11 | -5.0% | 80.11 | -17.4% |
| Brent | USD/barrel | 81.43 | -1.0% | 83.19 | -3.4% | 81.84 | -1.5% | 82.99 | -6.0% | 82.99 | -17.0% |
| Nymex | USD/barrel | 75.88 | -0.7% | 76.99 | -4.4% | 76.06 | -2.9% | 78.04 | -3.2% | 78.04 | -7.9% |
| Jet Oil | USD/barrel | 106.18 | -6.2% | 112.10 | -8.5% | 109.67 | -3.9% | 113.78 | -3.6% | 113.78 | -8.4% |
| Jet - Dubai Spread | USD/barrel | 26.81 | -12.4% | 31.17 | -18.9% | 28.71 | -15.9% | 33.67 | 0.0% | 33.67 | 23.9% |
| Diesel | USD/barrel | 105.21 | -6.1% | 110.87 | -8.9% | 108.62 | -4.5% | 113.26 | -5.9% | 113.26 | -11.8% |
| Diesel - Dubai Spread | USD/barrel | 25.84 | -12.4% | 29.94 | -20.5% | 27.66 | -17.8% | 33.15 | -7.8% | 33.15 | 5.8% |
| Gasoline | USD/barrel | 93.33 | -4.6% | 96.74 | -5.6% | 95.60 | 0.4% | 95.26 | 7.8% | 95.26 | -13.2% |
| Gasoline-Dubai Spread | USD/barrel | 13.96 | -8.9% | 15.81 | -14.1% | 14.64 | -3.7% | 15.15 | 276.9% | 15.15 | 19.3% |
| Fuel Oil | USD/barrel | 58.97 | -4.6% | 60.87 | -5.3% | 60.39 | -0.9% | 60.88 | 0.7% | 60.88 | -22.5% |
| FO - Dubai Spread | USD/barrel | (20.40) | -1.6% | (20.06) | 1.6% | (20.57) | 7.7% | (19.23) | -19.6% | (19.23) | 4.2% |
| Natural Gas | USD/MMBtu | 2.46 | -0.5% | 2.55 | -14.4% | 2.46 | -22.8% | 3.09 | -44.6% | 3.09 | -46.6% |
| NA Spot LPG Propane | US cent/gal | 81.50 | -4.1% | 87.67 | -4.1% | 85.00 | 1.1% | 84.16 | 4.9% | 84.16 | -24.1% |
| NA Spot LPG Normal Butane | US cent/gal | 116.50 | -82.9% | 115.00 | -83.0% | 116.00 | -82.7% | 111.64 | -83.4% | 111.64 | -83.1% |

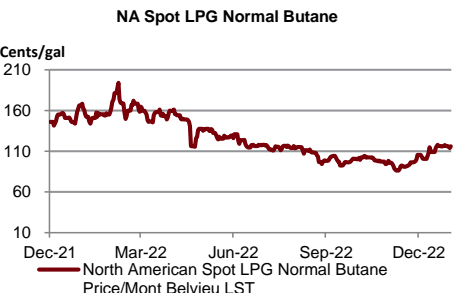
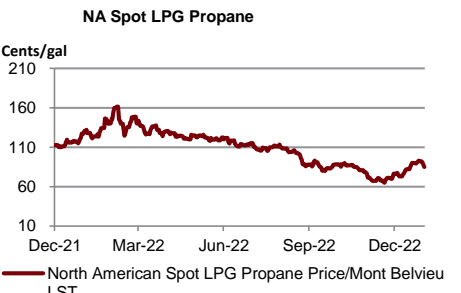
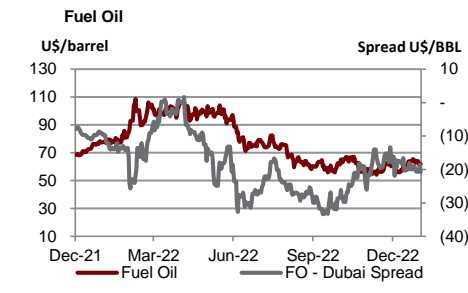
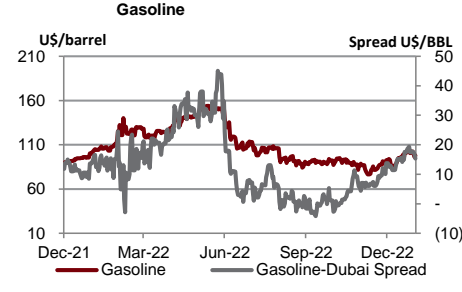
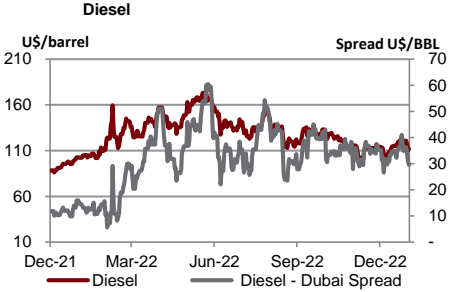
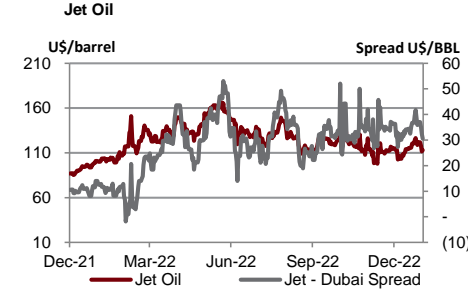
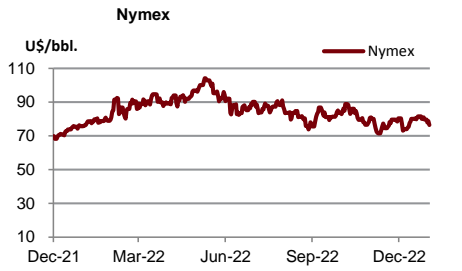
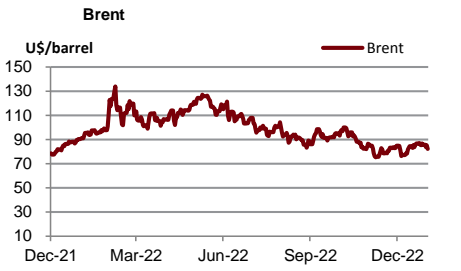
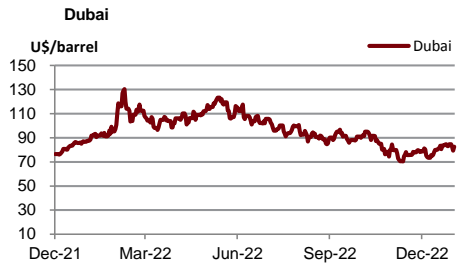

Source : Bloomberg

| | Units | 2-Feb-23 | (%) | WTD | (%) | MTD | (%) | QTD | (%) | YTD | (%) |
|-------------------------|------------------|-----------|-------|--------|-------|-----------|-------|-----------|-------|-----------|--------|
| Soft Commodities | | | | | | | | | | | |
| Sugar #11 (World) | USd/lb. | 21.66 | 1.4% | 22 | 6.1% | 21.52 | 7.9% | 20.09 | 4.4% | 20.09 | 6.5% |
| Corn | USd/bu. | 675.25 | -0.8% | 680 | 0.5% | 678.13 | 1.2% | 671.06 | -0.4% | 671.06 | 1.5% |
| Wheat Future(Cbt) | USd/bu. | 761.00 | 0.2% | 759 | 2.6% | 760.38 | 2.1% | 746.06 | -9.7% | 746.06 | -17.4% |
| Soybean Future | USd/bu. | 1,534.25 | 0.9% | 1,532 | 1.9% | 1,527.25 | 1.4% | 1,508.13 | 4.5% | 1,508.13 | 5.4% |
| Soybean Meal | USD/T. | 491.80 | 1.5% | 487 | 4.2% | 488.25 | 3.4% | 473.78 | 13.5% | 473.78 | 18.2% |
| Palm Oil | MYR/metric tonne | 3,800.00 | 0.0% | 3,860 | 1.8% | 3,904.47 | -1.0% | 3,904.47 | -0.7% | 3,904.47 | -23.8% |
| SHFE Natural Rubber | CNY/MT | 12,860.00 | -2.6% | 13,095 | -1.1% | 12,923.30 | -1.3% | 13,062.90 | 3.4% | 13,062.90 | -2.4% |

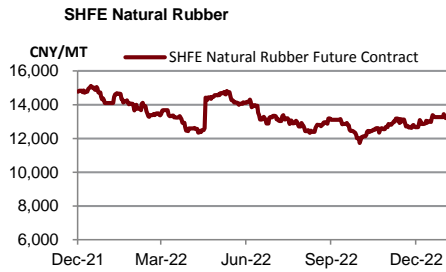
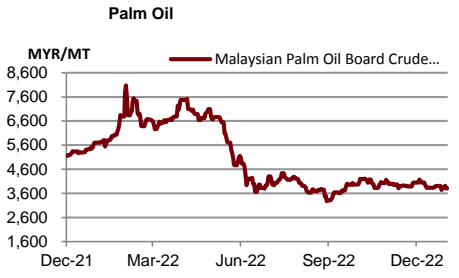
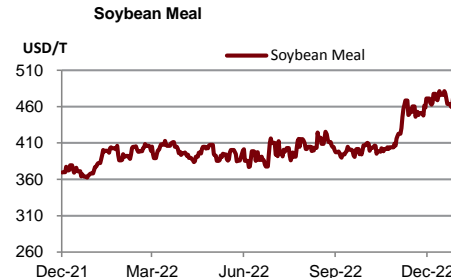
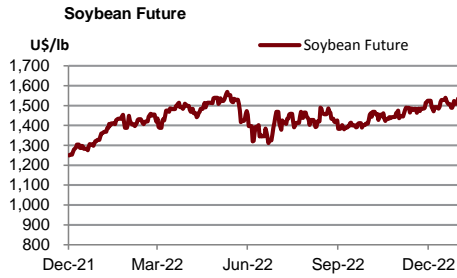
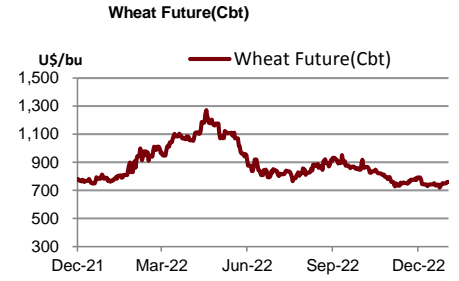
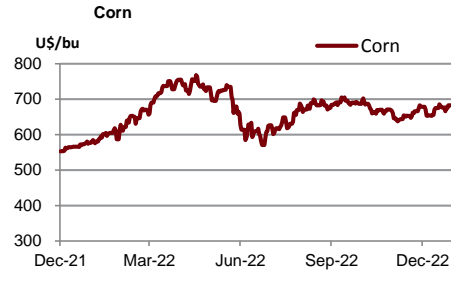
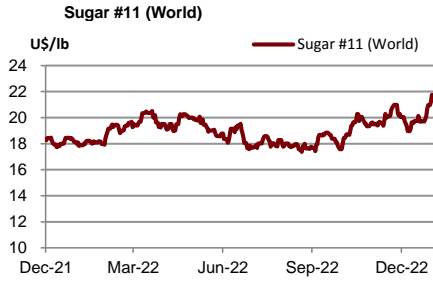

Source : Bloomberg

| | Units | 2-Feb-23 | (%) | WTD | (%) | MTD | (%) | QTD | (%) | YTD | (%) |
|----------------------------------|-------|----------|------|-------|-------|-------|--------|-------|--------|-------|--------|
| Shipping | | | | | | | | | | | |
| Baltic Dry Index (BDI) | USD | 668.00 | 0.0% | 676 | -3.8% | 668 | -26.5% | 898 | -41.0% | 898 | -53.6% |
| Baltic Supramax Index (BSI) | USD | 680.00 | 0.0% | 669 | 3.4% | 680 | -6.3% | 724 | -46.3% | 724 | -64.1% |
| Baltic Clean Tanker Index (BCTI) | USD | 634.00 | 0.0% | 642 | -6.1% | 634 | -25.2% | 838 | -44.5% | 838 | -31.9% |
| Baltic Dirty Tanker Index (BDTI) | USD | 1,260.00 | 0.0% | 1,279 | -6.1% | 1,260 | -9.7% | 1,390 | -28.2% | 1,390 | -0.1% |

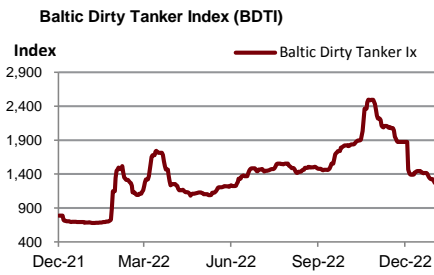
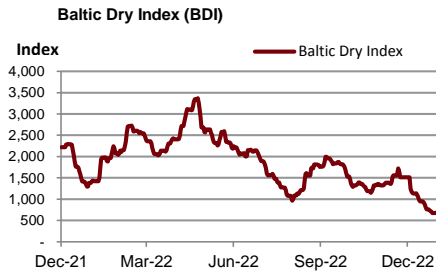

Source : Bloomberg

| Metal | Units | 2-Feb-23 | (%) | WTD | (%) | MTD | (%) | QTD | (%) | YTD | (%) |
|--------------------------------------|------------------|-----------|-------|--------|-------|--------|-------|--------|-------|--------|--------|
| Lme Aluminum Spot (\$) | USD/MT | 2,597.25 | 0.0% | 2,588 | -0.8% | 2,597 | 3.8% | 2,506 | 7.3% | 2,506 | -7.2% |
| Lme Alum Aly Spot (\$) | USD/MT | 2,090.50 | 0.0% | 2,092 | 0.0% | 2,091 | -0.2% | 2,095 | 15.7% | 2,095 | 1.3% |
| Lme Nasaac Spot (\$) | USD/MT | 2,324.00 | 0.0% | 2,323 | 0.3% | 2,324 | 7.7% | 2,166 | -9.4% | 2,166 | -16.9% |
| Lme Copper Spot (\$) | USD/MT | 9,060.50 | 0.0% | 9,149 | -1.5% | 9,061 | 0.2% | 9,039 | 12.7% | 9,039 | 2.7% |
| Lme Lead Spot (\$) | USD/MT | 2,127.00 | 0.0% | 2,136 | -0.3% | 2,127 | -3.4% | 2,198 | 4.5% | 2,198 | 2.3% |
| Lme Nickel Spot (\$) | USD/MT | 29,092.00 | 0.0% | 29,421 | 2.7% | 29,092 | 3.2% | 28,235 | 10.9% | 28,235 | 10.2% |
| Lme Tin Spot (\$) | USD/MT | 28,734.43 | 0.0% | 29,314 | -4.4% | 28,734 | 2.1% | 28,181 | 30.7% | 28,181 | -9.6% |
| Gold Spot \$/Oz | USD/t oz. | 1,912.72 | -1.9% | 1,926 | -0.5% | 1,925 | 1.2% | 1,905 | 10.0% | 1,905 | 5.7% |
| Thailand Gold Bar Buying Prices | THB/15.244 grams | 30,150.00 | 1.0% | 29,883 | 0.3% | 30,000 | 0.8% | 29,780 | 0.4% | 29,780 | 0.1% |
| Thailand Gold Bar Selling Price | THB/15.244 grams | 30,250.00 | 1.0% | 29,983 | 0.3% | 30,100 | 0.8% | 29,880 | 0.4% | 29,880 | 0.1% |
| Thailand Gold Ornament Buying Price | THB/15.16 grams | 29,607.48 | 1.0% | 29,347 | 0.3% | 29,463 | 0.8% | 29,246 | 0.5% | 29,246 | 0.1% |
| Thailand Gold Ornament Selling Price | THB/15.16 grams | 30,750.00 | 1.0% | 30,483 | 0.3% | 30,600 | 0.8% | 30,380 | 0.4% | 30,380 | 0.1% |

Lme Aluminum Spot (\$)

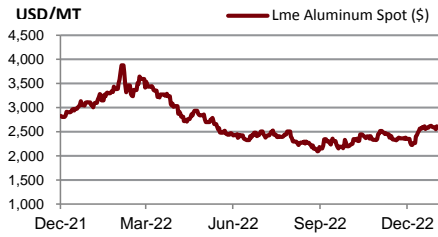

Lme Alum Aly Spot (\$)

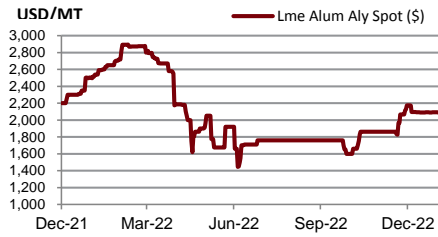

Lme Nasaac Spot (\$)



Lme Copper Spot (\$)



Lme Lead Spot (\$)

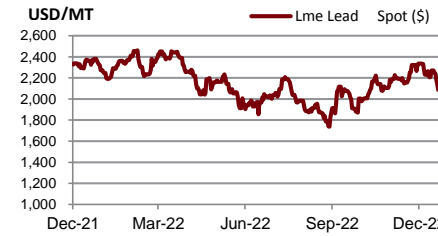

Lme Nickel Spot (\$)



Lme Tin Spot (\$)

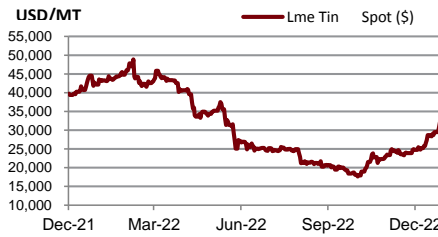

Gold Spot \$/Oz



DISCLAIMER

การเสนอคำแนะนำ ข้อมูลบทวิเคราะห์ และการคาดการณ์ รวมทั้งการแสดงความคิดเห็นที่ปรากฏอยู่ในรายงานฉบับนี้ จัดทำขึ้นบนพื้นฐานของแหล่งข้อมูลที่ดีที่สุดที่ได้รับมา และพิจารณาเห็นว่าน่าเชื่อถือ แต่ทั้งนี้ทางบริษัทหลักทรัพย์ ซีจีเอส-ซีไอเอ็มบี (ประเทศไทย) จำกัด ไม่อาจรับรองความถูกต้องและความสมบูรณ์ของข้อมูลดังกล่าว ความเห็นที่แสดงไว้ในรายงานฉบับนี้ไม่ถือว่าการเสนอแนะหรือการชี้ชวนให้ซื้อหรือขายหลักทรัพย์ การนำไปใช้ซึ่งข้อมูล บทวิเคราะห์และการคาดการณ์ทั้งหลายที่ปรากฏอยู่ในรายงานฉบับนี้เป็นกรณำไปใช้โดยให้ผู้ใช้ยอมรับความเสี่ยงและเป็นดุลยพินิจของผู้ใช้แต่ผู้เดียว

คำนิยามของ RECOMMENDATION (คำแนะนำการลงทุน)

คำแนะนำในหุ้น

ADD: ในกรณีผลตอบแทนของหุ้นที่คาดการณ์มากกว่า 10% ในช่วงเวลา 12 เดือนข้างหน้า

HOLD: ในกรณีผลตอบแทนของหุ้นที่คาดการณ์อยู่ระหว่าง 0% ถึง 10% ในช่วงเวลา 12 เดือนข้างหน้า

REDUCE: ในกรณีผลตอบแทนของหุ้นที่คาดการณ์น้อยกว่า 0% ในช่วงเวลา 12 เดือนข้างหน้า

คำแนะนำในภาคอุตสาหกรรม

OVERWEIGHT: ในกรณีที่บริษัทจำนวนมากในอุตสาหกรรมที่คาดการณ์ว่ามีผลตอบแทนมากกว่า 10% ในช่วงเวลา 12 เดือนข้างหน้า

NEUTRAL: ในกรณีที่บริษัทจำนวนมากในอุตสาหกรรมที่คาดการณ์ว่ามีผลตอบแทนอยู่ระหว่าง 0% ถึง 10% ในช่วงเวลา 12 เดือนข้างหน้า

UNDERWEIGHT: ในกรณีที่บริษัทจำนวนมากในอุตสาหกรรมที่คาดการณ์ว่ามีผลตอบแทนน้อยกว่า 0% ในช่วงเวลา 12 เดือนข้างหน้า

รายงานการประเมินการกำกับดูแลกิจการ (CGR)

การเปิดเผยผลการสำรวจของสมาคมส่งเสริมสถาบันกรรมการบริษัทไทย (IOD) ในเรื่องการกำกับดูแลกิจการ (Corporate Governance) นี้เป็นการดำเนินการตามนโยบายของสำนักงานคณะกรรมการกำกับหลักทรัพย์และตลาดหลักทรัพย์ โดยการสำรวจของ IOD เป็นการสำรวจและประเมินจากข้อมูลของบริษัทจดทะเบียนในตลาดหลักทรัพย์แห่งประเทศไทย และตลาดหลักทรัพย์ เอ็มเอไอ ที่มีการเปิดเผยต่อสาธารณะ และเป็นข้อมูลให้ผู้ลงทุนทั่วไปสามารถเข้าถึงได้ ดังนั้นผลสำรวจดังกล่าวจึงเป็นการนำเสนอในมุมมองของบุคคลภายนอก โดยไม่ได้เป็นการประเมินการปฏิบัติ และมีได้มีการไขข้อข้อมูลภายในในการประเมิน

อนึ่ง ผลการสำรวจดังกล่าว เป็นผลการสำรวจ ณ วันที่ปรากฏในรายงานการกำกับดูแลกิจการบริษัทจดทะเบียนไทยเท่านั้น ดังนั้น ผลการสำรวจจึงอาจเปลี่ยนแปลงได้ภายหลังจากวันดังกล่าว ทั้งนี้ บริษัทหลักทรัพย์ ซีจีเอส-ซีไอเอ็มบี (ประเทศไทย) จำกัด มิได้ยืนยันหรือรับรองถึงความถูกต้องของผลสำรวจดังกล่าวแต่อย่างใด

| ช่วงคะแนน | สัญลักษณ์ | ความหมาย |
|------------|---------------|----------|
| 90 – 100 | | ดีเลิศ |
| 80 – 89 | | ดีมาก |
| 70 - 79 | | ดี |
| 60 – 69 | | ดีพอใช้ |
| 50 – 59 | | ผ่าน |
| ต่ำกว่า 50 | No logo given | N/A |

จะทำการเผยแพร่รายชื่อเฉพาะบริษัทที่ได้คะแนนอยู่ในระดับ “ดี” ขึ้นไป ซึ่งมี 3 กลุ่มคือ “ดี” “ดีมาก” และ “ดีเลิศ” โดยประกาศรายชื่อบริษัทในแต่ละกลุ่มเรียงตามลำดับตัวอักษรชื่อย่อบริษัทในภาษาอังกฤษ

รายงานการประเมินการกำกับดูแลกิจการ (CGR) โดยสมาคมส่งเสริมสถาบันกรรมการบริษัทไทย 2565



| | | | | | | | | | | | |
|--------|--------|--------|--------|-------|--------|-------|-------|--------|--------|--------|--------|
| AAV | ADVANC | AF | AH | AIRA | AJ | AKP | AKR | ALLA | ALT | AMA | AMARIN |
| AMATA | AMATAV | ANAN | AOT | AP | APURE | ARIP | ASP | ASW | AUCT | AWC | AYUD |
| BAFS | BAM | BANPU | BAY | BBIK | BBL | BCP | BCPG | BDMS | BEM | BEYOND | BGC |
| BGRIM | BIZ | BKI | BOL | BPP | BRR | BTS | BTW | BWG | CENDEL | CFRESH | CGH |
| CHEWA | CHO | CIMBT | CK | CKP | CM | CNT | COLOR | COM7 | COMAN | COTTO | CPALL |
| CPF | CPI | CPN | CRC | CSS | DDD | DELTA | DEMCO | DOHOME | DRT | DTAC | DUSIT |
| EA | EASTW | ECF | ECL | EE | EGCO | EPG | ETC | ETE | FN | FNS | FPI |
| FPT | FSMART | FVC | GC | GEL | GFPT | GGC | GLAND | GLOBAL | GPI | GPSC | GRAMMY |
| GULF | GUNKUL | HANA | HARN | HENG | HMPRO | ICC | ICHI | III | ILINK | ILM | IND |
| INTUCH | IP | IRC | IRPC | ITEL | IVL | JTS | JWD | K | KBANK | KCE | KEX |
| KGI | KKP | KSL | KTB | KTC | LALIN | LANNA | LHFG | LIT | LOXLEY | LPN | LRH |
| LST | MACO | MAJOR | MAKRO | MALEE | MBK | MC | MCOT | METCO | MFEC | MINT | MONO |
| MOONG | MSC | MST | MTC | MVP | NCL | NEP | NER | NKI | NOBLE | NSI | NVD |
| NYT | OISHI | OR | ORI | OSP | OTO | PAP | PCSGH | PDG | PDJ | PG | PHOL |
| PLANB | PLANET | PLAT | PORT | PPS | PR9 | PREB | PRG | PRM | PSH | PSL | PTG |
| PTT | PTTEP | PTTGC | PYLON | Q-CON | QH | QTC | RATCH | RBF | RS | S | S&J |
| SAAM | SABINA | SAMART | SAMTEL | SAT | SC | SCB | SCC | SCCC | SCG | SCGP | SCM |
| SCN | SDC | SEAFCO | SEAOIL | SE-ED | SELIC | SENA | SENAJ | SGF | SHR | SICT | SIRI |
| SIS | SITHAI | SMPK | SNC | SONIC | SORKON | SPALI | SPI | SPRC | SPVI | SSC | SSSC |
| SST | STA | STEC | STGT | STI | SUN | SUSCO | SUTHA | SVI | SYMC | SYNTEC | TACC |
| TASCO | TCAP | TEAMG | TFMAMA | THANA | THANI | THCOM | THG | THIP | THRE | THREL | TIPCO |
| TISCO | TK | TKN | TKS | TKT | TMILL | TMT | TNDT | TNITY | TOA | TOP | TPBI |
| TQM | TRC | TRUE | TSC | TSR | TSTE | TSTH | TTA | TTB | TTCL | TTW | TU |
| TVDH | TVI | TVO | TWPC | U | UAC | UBIS | UPOIC | UV | VCOM | VGI | VIH |
| WACOAL | WAVE | WHA | WHAUP | WICE | WINNER | XPG | ZEN | | | | |



| | | | | | | | | | | | |
|--------|--------|--------|--------|--------|--------|--------|--------|--------|-------|--------|--------|
| 2S | 7UP | ABICO | ABM | ACE | ACG | ADB | ADD | AEONTS | AGE | AHC | AIE |
| AIT | ALUCON | AMANAH | AMR | APCO | APCS | AQUA | ARIN | ARROW | AS | ASAP | ASEFA |
| ASIA | ASIAN | ASIMAR | ASK | ASN | ATP30 | B | BA | BC | BCH | BE8 | BEC |
| BH | BIG | BJC | BJCHI | BLA | BR | BRI | BROOK | BSM | BYD | CBG | CEN |
| CHARAN | CHAYO | CHG | CHOTI | CHOW | CI | CIG | CITY | CIVIL | CMC | CPL | CPW |
| CRANE | CRD | CSC | CSP | CV | CWT | DCC | DHOUSE | DITTO | DMT | DOD | DPAIN |
| DV8 | EASON | EFORL | ERW | ESSO | ESTAR | FE | FLOYD | FORTH | FSS | FTE | GBX |
| GCAP | GENCO | GJS | GTB | GYT | HEMP | HPT | HTC | HUMAN | HYDRO | ICN | IFS |
| IIG | IMH | INET | INGRS | INSET | INSURE | IRCP | IT | ITD | J | JAS | JCK |
| JCKH | JMT | JR | KBS | KCAR | KIAT | KISS | KK | KOOL | KTIS | KUMWEL | KUN |
| KWC | KWM | L&E | LDC | LEO | LH | LHK | M | MATCH | MBAX | MEGA | META |
| MFC | MGT | MICRO | MILL | MITSI | MK | MODERN | MTI | NATION | NBC | NCAP | NCH |
| NDR | NETBAY | NEX | NINE | NNCL | NOVA | NPK | NRF | NTV | NUSA | NWR | OCC |
| OGC | ONEE | PACO | PATO | PB | PICO | PIMO | PIN | PJW | PL | PLE | PM |
| PMTA | PPP | PPPM | PRAPAT | PRECHA | PRIME | PRIN | PRINC | PROEN | PROS | PROUD | PSG |
| PSTC | PT | PTC | QLT | RCL | RICHY | RJH | ROJNA | RPC | RT | RWI | S11 |
| SA | SABUY | SAK | SALEE | SAMCO | SANKO | SAPPE | SAWAD | SCAP | SCI | SCP | SE |
| SECURE | SFLEX | SFP | SFT | SGP | SIAM | SINGER | SKE | SKN | SKR | SKY | SLP |
| SMART | SMD | SMIT | SMT | SNNP | SNP | SO | SPA | SPC | SPCG | SR | SRICHA |
| SSF | SSP | STANLY | STC | STPI | SUC | SVOA | SVT | SWC | SYNEX | TAE | TAKUNI |
| TCC | TCMC | TFG | TFI | TFM | TGH | TIDLOR | TIGER | TIPH | TITLE | TM | TMC |
| TMD | TMI | TNL | TNP | TNR | TOG | TPA | TPAC | TPCS | TPIPL | TPIPP | TPLAS |
| TPS | TQR | TRITN | TRT | TRU | TRV | TSE | TVT | TWP | UBE | UEC | UKEM |
| UMI | UOBKH | UP | UPF | UTP | VIBHA | VL | VPO | VRANDA | WGE | WIJK | WIN |
| WINMED | WORK | WP | XO | YUASA | ZIGA | | | | | | |



| | | | | | | | | | | | |
|--------|--------|-------|------|--------|-------|-------|--------|-------|-------|--------|--------|
| A | A5 | AI | ALL | ALPHAX | AMC | APP | AQ | AU | B52 | BEAUTY | BGT |
| BLAND | BM | BROCK | BSBM | BTNC | CAZ | CCP | CGD | CMAN | CMO | CMR | CPANEL |
| CPT | CSR | CTW | D | DCON | EKH | EMC | EP | EVER | F&D | FMT | GIFT |
| GLOCON | GLORY | GREEN | GSC | HL | HTECH | IHL | INOX | JAK | JMART | JSP | JUBILE |
| KASET | KCM | KWI | KYE | LEE | LPH | MATI | M-CHAI | MCS | MDX | MENA | MJD |
| MORE | MPIC | MUD | NC | NEWS | NFC | NSL | NV | PAF | PEACE | PF | PK |
| PPM | PRAKIT | PTECH | PTL | RAM | ROCK | RP | RPH | RSP | SIMAT | SISB | SK |
| SOLAR | SPACK | SPG | SQ | STARK | STECH | SUPER | SVH | TC | TCCC | TCJ | TEAM |
| THE | THMUI | TKC | TNH | TNPC | TOPP | TPCH | TPOLY | TRUBB | TTI | TYCN | UMS |
| UNIQ | UPA | UREKA | VARO | W | WFX | WPH | YGG | | | | |

ข้อมูล Anti-Corruption Progress Indicator ของบริษัทจดทะเบียน

ได้รับการรับรอง

| | | | | | | | | | | | |
|--------|--------|--------|--------|--------|--------|--------|-------|--------|--------|--------|--------|
| 2S | 7UP | ADVANC | AF | AI | AIE | AIRA | AJ | AKP | AMA | AMANAH | AMATA |
| AMATAV | AP | APCS | AS | ASIAN | ASK | ASP | AWC | AYUD | B | BAFS | BAM |
| BANPU | BAY | BBL | BCH | BCP | BCPG | BE8 | BEC | BEYOND | BGC | BGRIM | BKI |
| BLA | BPP | BROOK | BRR | BSBM | BTS | BWG | CEN | CENDEL | CFRESH | CGH | CHEWA |
| CHOTI | CHOW | CIG | CIMBT | CM | CMC | COM7 | COTTO | CPALL | CPF | CPI | CPL |
| CPN | CRC | CSC | DCC | DELTA | DEMCO | DIMET | DRT | DTAC | DUSIT | EA | EASTW |
| EGCO | EP | EPG | ERW | ESTAR | ETE | FE | FNS | FPI | FPT | FSMART | FSS |
| FTE | GBX | GC | GCAP | GEL | GFPT | GGC | GJS | GPI | GPSC | GSTEEL | GULF |
| GUNKUL | HANA | HARN | HEMP | HENG | HMPRO | HTC | ICC | ICHI | IFS | III | ILINK |
| INET | INSURE | INTUCH | IRC | IRPC | ITEL | IVL | JKN | JR | K | KASET | KBANK |
| KBS | KCAR | KCE | KGI | KKP | KSL | KTB | KTC | KWI | L&E | LANNA | LH |
| LHFG | LHK | LPN | LRH | M | MAJOR | MAKRO | MALEE | MATCH | MBAX | MBK | MC |
| MCOT | META | MFC | MFEC | MILL | MINT | MONO | MOONG | MSC | MST | MTC | MTI |
| NBC | NEP | NINE | NKI | NOBLE | NOK | NSI | NWR | OCC | OGC | ORI | PAP |
| PATO | PB | PCSGH | PDG | PDJ | PG | PHOL | PK | PL | PLANB | PLANET | PLAT |
| PM | PPP | PPPM | PPS | PR9 | PREB | PRG | PRINC | PRM | PROS | PSH | PSL |
| PSTC | PT | PTG | PTT | PTTEP | PTTGC | PYLON | Q-CON | QH | QLT | QTC | RATCH |
| RML | RWI | S&J | SAAM | SABINA | SAPPE | SAT | SC | SCB | SCC | SCCC | SCG |
| SCGP | SCM | SCN | SEAOIL | SE-ED | SELIC | SENA | SGP | SINGER | SIRI | SITHAI | SKR |
| SMIT | SMK | SMPC | SNC | SNP | SORKON | SPACK | SPALI | SPC | SPI | SPRC | SRICHA |
| SSF | SSP | SSSC | SST | STA | STGT | STOWER | SUSCO | SVI | SYMC | SYNTEC | TAE |
| TAKUNI | TASCO | TCAP | TCCM | TFG | TFI | TFMAMA | TGH | THANI | THCOM | THIP | THRE |
| THREL | TIDLOR | TIPCO | TISCO | TKS | TKT | TMILL | TMT | TNITY | TNL | TNP | TNR |
| TOG | TOP | TOPP | TPA | TPCS | TPP | TRU | TRUE | TSC | TSTE | TSTH | TTA |
| TTB | TTCL | TU | TVDH | TVI | TVO | TWPC | U | UBE | UBIS | UEC | UKEM |
| UOBKH | UPF | UV | VGI | VIH | WACOAL | WHA | WHAUP | WICE | WIJK | XO | YUASA |
| ZEN | ZIGA | | | | | | | | | | |

ประกาศเจตนาสมัคร

| | | | | | | | | | |
|------|--------|-------|-------|-------|--------|-----|------|-----|-------|
| AH | ALT | APCO | ASW | B52 | CHG | CI | CPR | CPW | DDD |
| ECF | EKH | ETC | EVER | FLOYD | GLOBAL | ILM | INOX | J | JMART |
| KEX | KUMWEL | LDC | MEGA | NCAP | NOVA | NRF | NUSA | OR | PIMO |
| SAK | SIS | SSS | STECH | SUPER | SVT | TKN | TMD | TMI | TQM |
| VARO | VCOM | VIBHA | W | WIN | | | | | |

ไม่เปิดเผยหรือไม่มีนโยบาย

| | | | | | | | | | |
|--------|--------|--------|--------|--------|--------|--------|--------|-------|-------|
| 4CS | 3K-BAT | A | A5 | AAI | AAV | ABICO | ABM | ACAP | ACC |
| ADB | ADD | AEONTS | AFC | AGE | AHC | AIT | AJA | AKR | ALL |
| ALUCON | AMARC | AMARIN | AMC | AMR | ANAN | AOT | APEX | APP | APURE |
| ARIN | ARIP | ARROW | ASAP | ASEFA | ASIA | ASIMAR | ASN | ATP30 | AU |
| BBGI | BBIK | BC | BCT | BDMS | BEAUTY | BEM | BGT | BH | BIG |
| BIZ | BJC | BJCHI | BKD | BLAND | BLESS | BLISS | BM | BOL | BR |
| BSM | BTG | BTNC | BTW | BUI | BYD | CAZ | CBG | CCET | CCP |
| CH | CHARAN | CHAYO | CHIC | CHO | CITY | CIVIL | CK | CKP | CMAN |
| CNT | COLOR | COMAN | CPANEL | CPH | CPT | CRANE | CRD | CSP | CSR |
| CV | CWT | D | DCON | DITTO | DMT | DOD | DPAINT | DTCI | DV8 |
| EE | EFORL | EMC | ESSO | F&D | FANCY | FMT | FN | FORTH | FTI |
| GIFT | GL | GLAND | GLOCON | GLORY | GRAMMY | GRAND | GREEN | GSC | GTB |
| HL | HPT | HTECH | HUMAN | HYDRO | ICN | IFEC | IHL | IIG | IMH |
| INSET | IP | IRCP | IT | ITD | ITNS | JAK | JAS | JCK | JCKH |
| JSP | JUBILE | JWD | KAMART | KC | KCC | KCM | KDH | KIAT | KISS |
| KKC | KLINIQ | KOOL | KTIS | KUN | KWC | KWM | KYE | LALIN | LEE |
| LOXLEY | LPH | LST | MACO | MANRIN | MATI | MAX | M-CHAI | MCS | MDX |
| MGT | MICRO | MIDA | MITSIB | MJD | MK | ML | MODERN | MORE | MPIC |
| NATION | NC | NCH | NCL | NDR | NER | NETBAY | NEW | NEWS | NEX |
| NPK | NSL | NTV | NV | NVD | NYT | OHTL | OISHI | ONEE | OSP |
| PACO | PAF | PCC | PEACE | PERM | PF | PICO | PIN | PJW | PLUS |
| POLY | POMPUI | PORT | POST | PPM | PRAKIT | PRAPAT | PRECHA | PRIME | PRIN |
| PROUD | PSG | PTC | PTECH | PTL | RAM | RBF | RCL | RICHY | RJH |
| ROJNA | RP | RPC | RPH | RSP | RT | S | S11 | SA | SABUY |
| SAM | SAMART | SAMCO | SAMTEL | SANKO | SAUCE | SAWAD | SAWANG | SCAP | SCI |
| SE | SEAFCO | SECURE | SENAJ | SFLEX | SFP | SFT | SGF | SHANG | SHR |
| SIMAT | SISB | SK | SKE | SKN | SKY | SLM | SLP | SMART | SMD |
| SO | SOLAR | SONIC | SPA | SPCG | SPG | SPVI | SQ | SR | SSC |
| STC | STEC | STHAI | STI | STP | STPI | SUC | SUN | SUTHA | SVH |
| SYNEX | TACC | TAPAC | TC | TCC | TCCC | TCJ | TCOAT | TEAM | TEAMG |
| TFM | TGE | TGPRO | TH | THAI | THANA | THE | THG | THL | THMUI |
| TITLE | TK | TKC | TLI | TM | TMC | TMW | TNDT | TNH | TNPC |
| TPBI | TPCH | TPIPL | TPIPP | TPLAS | TPOLY | TPS | TQR | TR | TRC |
| TRV | TSE | TSF | TSR | TTI | TTT | TTW | TVT | TWP | TWZ |
| UMI | UMS | UNIQ | UP | UPA | UPOIC | UREKA | UTP | UVAN | VL |
| VRANDA | WAVE | WFX | WGE | WINMED | WINNER | WORK | WORLD | WP | WPH |
| YONG | | | | | | | | | |