

MORNING : 03 ก.พ. 66

SET INDEX

- SET Index ปิดที่ระดับ 1682.58 (-3.17 จุด)
- ดัชนียังไม่สามารถข้ามผ่านแนวต้าน 1695 จุด (กรอบบนของรอบ Sideway)
- ดังนั้นทิศทางช่วงนี้ยังคงเหมือนเดิม คือ เป็นการแกว่งตัวออกด้านข้างในช่วงกรอบบริเวณ 1670-1695 จุด



แนวรับ : 1670 / 1660 | แนวต้าน : 1695 / 1707

ACTION

ทยอยสะสมหุ้นเหนือฐานแนวรับ 1660 จุด

MORNING : 03 ก.พ. 66

TFEX

S50H23

- รอบหลักยังต้องรอการขึ้นผ่านแนวต้าน 1001 จุด
- เพื่อตั้งสัญญาณบวกกลับเข้ามา
- มิฉะนั้น ช่วงนี้ยังมีความเสี่ยงการชะลอตัว
- ประเมินสะสมกำลังสร้างฐาน



แนวรับ : 990 / 980 | แนวต้าน : 1001 / 1008

ACTION

พอร์ตเปิด Long ที่บริเวณ 1004 จุด รอทำกำไร 1025 จุด ตัดขาดทุนที่ 990 จุด

TIGER IN-TREND

MORNING : 03 ก.พ. 66

MOMENTUM MODE

STGT

- ราคาสามารถขึ้นปิด Gap ที่ระดับ 11.30 บาท
- ล่ำสุดแท่งเทียนเกิดรูปแบบ Big white candle
- พร้อมทั้งปิดที่ระดับ High ของวัน
- มีลุ้นเป็นการกลับตัวในภาพหลัก



แนวรับ : 11.10

แนวต้าน : 12.20

ACTION

ซื้อตามก่อน 1 ไม้ม และอีก 1 ไม้มตั้งซื้อตามแนวรับ
วางจุดตัดขาดทุนที่ 10.60 บาท

MORNING : 03 ก.พ. 66

SWING MODE

KKP

- สัญญาณ Stochastic อยู่ในภาวะ Oversold อย่างต่อเนื่อง
- ประเมิน Downside ในการลงต่อค่อนข้างจำกัด
- สามารถใช้เป็นจังหวะเก็งกำไรที่ดี
- มีลุ้นการเกิด Technical Rebound



แนวรับ : 68-68.50

แนวต้าน : 69.75

ACTION

ตั้งซื้อที่แนวรับ 68-68.50 บาท
วางจุดตัดขาดทุนที่ 67.25 บาท

MORNING : 03 ก.พ. 66

GOLD

GOH23

- ราคาผันผวนรุนแรงในช่วงนี้
- โดยเกิดการย่อตัวในรอบสั้นเกิดขึ้น
- ราคาสั้นหากยังไม่หลุด 1900 ดอลลาร์
- รักษาทิศทางเชิงบวก

GF10G23

แนวรับ : 29900 / 29650

แนวต้าน : 30300 / 30550

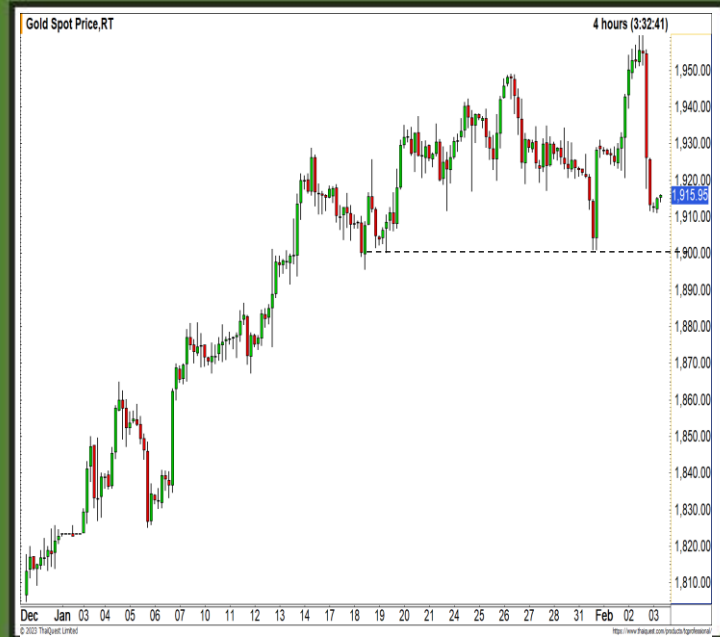

แนวรับ : 1900 / 1880 | แนวต้าน : 1960 / 2000

ACTION

พอร์ตเปิด Long ที่บริเวณ 1930 ดอลลาร์ ส่วนที่
เหลือ รอปิดทำกำไรที่ 2000 ดอลลาร์ ตัดขาดทุนที่
1915 ดอลลาร์

