

# Trading Ideas

ส่องประเด็น เฝ้าหุ้นเด็ด

**STOCK MARKETS**

|           | Recent    | Change  | %Chg   |
|-----------|-----------|---------|--------|
| China     | 3,251.27  | -34.40  | -1.05% |
| Hong Kong | 21,638.55 | -319.81 | -1.46% |
| Japan     | 27,482.36 | 80.31   | 0.29%  |
| Korea     | 2,479.73  | 10.85   | 0.44%  |
| Singapore | 3,372.77  | 9.09    | 0.27%  |
| Thailand  | 1,686.62  | 4.04    | 0.24%  |

**FUTURES & COMMODITIES**

|                     | Recent    | Change  | %Chg   |
|---------------------|-----------|---------|--------|
| DJ Futures          | 34,118.00 | 21.00   | 0.06%  |
| NASDAQ Futures      | 12,673.00 | -173.75 | -1.35% |
| Gold Futures        | 1,916.10  | -0.20   | -0.01% |
| Brent Crude Futures | 81.90     | -0.27   | -0.33% |
| Bitcoin             | 23,685.00 | -320.00 | -1.33% |

**CURRENCY MARKETS**

|                 | Recent  | Change | %Chg   |
|-----------------|---------|--------|--------|
| US Dollar Index | 101.839 | 0.113  | 0.11%  |
| USD/THB         | 32.9200 | -0.080 | -0.24% |

**MARKET MOVERS**

|       | Recent | %Chg  | Impact |
|-------|--------|-------|--------|
| DELTA | 934.00 | 1.97  | 1.80   |
| CPN   | 74.75  | 3.82  | 0.99   |
| EA    | 89.25  | 3.18  | 0.83   |
| CPALL | 67.50  | 1.12  | 0.54   |
| HMPRO | 14.90  | 3.47  | 0.53   |
| PTTEP | 166.00 | -2.35 | -1.28  |
| AOT   | 73.75  | -1.01 | -0.86  |
| BDMS  | 29.75  | -0.83 | -0.32  |
| KTB   | 17.50  | -1.13 | -0.23  |
| SCB   | 104.50 | -0.48 | -0.14  |

**MARKET BREADTH \***

|            | Bulls | Boars | Bears |
|------------|-------|-------|-------|
| Count      | 43%   | 45%   | 12%   |
| Market Cap | 44%   | 45%   | 11%   |

Source: Aspen Graphics

\* SET 100 constituents

## MARKET WRAP

- เข้านี้ SET1 ยังแกว่งในกรอบแคบๆ คู่ค่อนข้างไร้ทิศทาง
- เราให้คองน้ำหนักหุ้น 55% เน้นหุ้นที่มีประเด็นเฉพาะตัวอย่างเดียว
- เรากำลังรอจังหวะเข้าซื้อ โดยเล็งแนวรับที่บริเวณ 1,670-1,650 จุด

## STOCK GRAB

### BGRIM | ซื้อ | TP=48 บ.

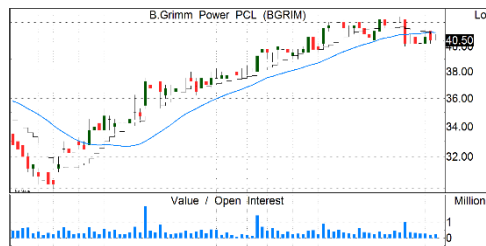

- คาคัดแนวโน้มกำไร 4Q65F พื้นตัวดี QoQ จากต้นทุนก๊าซลดลงราว -12%QoQ ขณะที่ได้ประโยชน์เต็มที่ได้จากการปรับขึ้นค่า Ft เป็น 0.9343 บ./kWh เต็มไตรมาส (มีผลเดือน ก.ย.-ธ.ค.)
- คาคัดกำไรปีเติบโตสูงจากฐานต่ำในปีก่อน โดยรายได้จะได้อานิสงส์จากการปรับขึ้นค่า Ft แต่ต้นทุนก๊าซมีแนวโน้มลดลง ซึ่งจะทำให้กำไรของการขายไฟฟ้าเพิ่มขึ้น
- ตั้งเป้า Aggressive ที่ 10,000 MW ภายในปี 2030 โดยเน้น Renewable เป็นหลัก ซึ่งคาคัดจะทำให้ EBITDA เติบโต +10%CAGR
- แนวรับ=39.5/40 แนวต้าน=43/44

### CHG | ซื้อเชิงกำไรมาก | TP=4.20 บ.

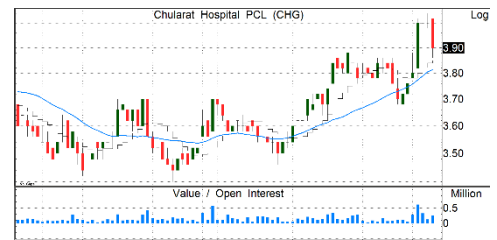

- กำไร 3Q65 -70.6% QoQ และ -83.5% YoY เพราะจ่ายจ่ายโบนัสพิเศษหลังภาษี 64 ลบ. และการตั้งค่างวดวัคซีน Moderna ที่ยังไม่สามารถบันทึกเครดิตภาษี 25 ล้านบาทใน 3Q65 ได้
- คาคัดกำไร 4Q65 ยังลดลงต่อเนื่อง QoQ และ YoY จากผลกระทบรายได้ที่เกี่ยวกับโควิดลดลงเพียงเล็กน้อย ขณะรายได้ผู้ป่วย non-covid ยังเติบโตไม่ทัน เป็นผลให้คาคัดกำไรปี 65 ลดลง 36% YoY แม้กำไรปี 66 และ ปี 67 มีแนวโน้มลดลงต่อเนื่อง หลังผ่านจุดสูงสุดในปี 64 แต่กำไรมีแนวโน้มฟื้นตัว QoQ ตั้งแต่ 1Q66 โดยคาคัดกำไรปี 66 ยังเติบโตจากปี 62 ซึ่งเป็นช่วงปีก่อนเกิดโควิดถึง 55%
- แนวรับ=3.84/3.88 แนวต้าน=4.02/4.10

### HMPRO | ซื้อ | TP=18 บ.



- กำไร 3Q65 โตเด่นสุด +76% YoY จากฐานกำไรช่วงเดียวกันของปีก่อนที่ต่ำมากจากผลกระทบโควิดและยังได้ 0.9% QoQ แม้ยอดขายลดลงจากผลของฤดูฝน แต่เน้นเพิ่มยอดขายสินค้าพรีเมียมสูงแทน
- กำไร 9M65 เติบโต 24.5% YoY บวกกับคาคัดกำไร 4Q65 ยังได้รับผลบวกจากการจัดงานไฮมโพร เอ็กซ์โพร และจากการซ่อมแซมบ้านหลังผ่านพายุน้ำท่วมช่วยหนุนกำไรปีนี้โตเกิน 15%
- อานิสงส์จากมาตรการ "ช้อปดีมีคืน" คาคัดจะช่วยกำไร 1Q66 เติบโตเด่น YoY
- แนวรับ=14.4/14.6 แนวต้าน=15.3/15.7

### MINT | ซื้อ | TP=40 บ.



- เริ่มพลิกฟื้นกลับมากำไรตั้งแต่ 2Q65 และดีขึ้นต่อเนื่องใน 3Q65 หนุน 9M65 พลิกกลับมากำไร 2.4 พันล้านบาท จากขาดทุน 1.3 หมื่นลบ.ปี 64
- คาคัด 4Q65 จะดีขึ้นเนื่องจากผลบวกของฤดูกาลท่องเที่ยวทั้งในยุโรป ไทย และมัลดีฟส์ หนุน Occ. rate และ RevPar ธุรกิจโรงแรมดีขึ้นทุกแห่ง ขณะยอดขายธุรกิจร้านอาหารดีขึ้นทุกประเทศ ยกเว้นในจีนที่ยอดขายยังลดลง หนุนให้ปี 65 เป็นปีแห่งการพลิกฟื้น และคาคัดดีขึ้นอย่างมีนัยยะในปี 66 โดยได้อานิสงส์จากกรุ๊ปทัวร์จีนเริ่มเข้าไทยสัปดาห์หน้า
- แนวรับ=32.5/33.5 แนวต้าน=36/37

รายงานฉบับนี้จัดทำขึ้นโดยบริษัทหลักทรัพย์ แลนด์ แอนด์ เฮาส์ จำกัด (มหาชน) ("บริษัท") โดยมีวัตถุประสงค์เพื่อเผยแพร่ข้อมูลเกี่ยวกับการลงทุนเท่านั้น มิใช่การชักจูงให้ซื้อหรือขายหลักทรัพย์ที่กล่าวถึงในรายงานนี้ บริษัทเป็นหนึ่งในกลุ่มบริษัท แอล เอส ไฟแนนซ์เชียล กรุ๊ป จำกัด (มหาชน) ("LHFG") ข้อมูลต่างๆ ในรายงานฉบับนี้จัดทำขึ้นโดยได้พิจารณาแล้วว่ามาจากแหล่งข้อมูลที่ถูกต้อง และ/หรือ มีความน่าเชื่อถือ แต่บริษัทไม่อาจรับรองความถูกต้องครบถ้วนของข้อมูลดังกล่าว การลงทุนในหลักทรัพย์มีความเสี่ยง อีกทั้งบริษัท และ/หรือ บริษัทในกลุ่ม LHFG อาจมีส่วนเกี่ยวข้องหรือผลประโยชน์ใดๆ กับบริษัทใด ๆ ที่ถูกกล่าวถึงในรายงานบทความนี้ก็ได้ นักลงทุนจึงควรใช้ดุลยพินิจอย่างรอบคอบในการพิจารณาตัดสินใจก่อนการลงทุน บริษัทไม่รับผิดชอบต่อความเสียหายใดๆ ที่เกิดจากการนำข้อมูลหรือความเห็นในรายงานฉบับนี้ไปใช้ในทางปฏิบัติ

TradeMap 6.0 | Quantamental Strategy | SET100I Constituents 1H23

Friday, February 3, 2023 12:31 PM

All data updated to close of morning/afternoon session \*

Bulls = 43 Boars = 35 Bears = 22

| MarTA Score | Stock  | Thematic Believability Scan |        |            |          | Action | Close (Bt) | Change | Chg (%) | Volume (m) | Vol/5DAvg (x) | Turnover (Bt/m) | Valuation Metrics |      |     | Exponential Moving Average |        |        |        |        | MACD  | Signal | MACDH | Slow Stochastic |       | RSI   | Stock  |
|-------------|--------|-----------------------------|--------|------------|----------|--------|------------|--------|---------|------------|---------------|-----------------|-------------------|------|-----|----------------------------|--------|--------|--------|--------|-------|--------|-------|-----------------|-------|-------|--------|
|             |        | Value                       | Growth | Turnaround | Dividend |        |            |        |         |            |               |                 | Specialty         | P/E  | P/B | D/P                        | 5D     | 10D    | 25D    | 75D    |       |        |       | 200D            | %K    |       |        |
| 61%         | AAV    |                             |        |            |          | WSELL  | 3.06       | -0.02  | -0.6%   | 31.9       | 0.57          | 98              | N/A               | 6.9  | N/A | 3.07                       | 3.07   | 3.05   | 3.02   | 2.90   | 0.01  | 0.02   | 0.00  | 66.96           | 68.46 | 51.54 | AAV    |
| 25%         | ACE    |                             |        |            |          | REDUCE | 2.58       | 0      | 0.0%    | 5.3        | 0.33          | 14              | 17.7              | 1.8  | 0.8 | 2.57                       | 2.59   | 2.62   | 2.66   | 2.80   | -0.02 | -0.02  | 0.00  | 13.17           | 13.58 | 36.22 | ACE    |
| 64%         | ADVANC |                             |        |            |          | HOLD   | 198.5      | 1      | 0.5%    | 0.9        | 0.16          | 180             | 23.0              | 7.5  | 3.9 | 198.04                     | 198.56 | 198.00 | 195.16 | 197.72 | -0.03 | 0.35   | -0.38 | 34.78           | 31.87 | 52.00 | ADVANC |
| 76%         | AMATA  |                             |        |            | ☺        | BUY    | 20.5       | 0.1    | 0.5%    | 2.5        | 0.30          | 51              | 10.2              | 1.2  | 2.0 | 20.29                      | 20.20  | 20.22  | 19.97  | 19.74  | -0.01 | -0.07  | 0.06  | 66.90           | 49.95 | 55.20 | AMATA  |
| 50%         | AOT    |                             |        |            |          | WSELL  | 74.25      | -0.25  | -0.3%   | 11.7       | 0.67          | 867             | N/A               | 10.5 | N/A | 74.56                      | 74.67  | 74.62  | 74.05  | 71.71  | 0.01  | 0.09   | -0.08 | 64.58           | 70.03 | 46.82 | AOT    |
| 88%         | AP     | ☺                           |        |            |          | SBUY   | 12         | -0.2   | -1.6%   | 18.4       | 0.71          | 220             | 6.7               | 1.1  | 4.1 | 11.98                      | 11.83  | 11.58  | 11.03  | 10.48  | 0.19  | 0.15   | 0.04  | 81.52           | 79.57 | 63.93 | AP     |
| 26%         | AWC    |                             |        |            |          | SELL   | 5.85       | 0.05   | 0.9%    | 18.4       | 0.31          | 107             | 54.4              | 2.3  | 0.2 | 5.89                       | 5.96   | 6.05   | 6.02   | 5.65   | -0.08 | -0.06  | -0.02 | 21.99           | 27.68 | 39.43 | AWC    |
| 80%         | BAM    |                             |        |            | ☺        | BUY    | 16.2       | -0.1   | -0.6%   | 15.5       | 0.89          | 252             | 18.5              | 1.2  | 3.4 | 16.12                      | 16.11  | 16.02  | 16.03  | 16.97  | 0.05  | 0.06   | -0.01 | 57.30           | 53.70 | 54.39 | BAM    |
| 5%          | BANPU  |                             |        |            |          | WBUY   | 11.5       | -0.1   | -0.9%   | 53.4       | 0.34          | 611             | 2.2               | 0.9  | 2.8 | 11.70                      | 11.93  | 12.33  | 12.73  | 12.62  | -0.32 | -0.26  | -0.05 | 20.38           | 24.92 | 25.18 | BANPU  |
| 88%         | BBL    | ☺                           |        |            |          | BUY    | 161.5      | 0      | 0.0%    | 1.9        | 0.19          | 312             | 11.0              | 0.6  | 2.2 | 160.47                     | 159.06 | 155.78 | 149.08 | 141.09 | 2.33  | 2.14   | 0.18  | 82.42           | 77.00 | 65.79 | BBL    |
| 87%         | BCH    |                             |        |            | ☺        | BUY    | 21.6       | 0.2    | 0.9%    | 6.4        | 0.49          | 137             | 10.2              | 4.4  | 5.6 | 21.45                      | 21.33  | 21.11  | 20.36  | 19.87  | 0.14  | 0.10   | 0.04  | 62.09           | 51.05 | 59.49 | BCH    |
| 51%         | BCP    |                             |        |            |          | BUY    | 36         | -0.75  | -2.0%   | 4.9        | 0.93          | 177             | 3.6               | 0.8  | 5.4 | 36.53                      | 36.48  | 35.32  | 33.32  | 31.83  | 0.72  | 0.95   | -0.23 | 31.55           | 51.68 | 56.12 | BCP    |
| 37%         | BCPG   |                             |        |            |          | SWITCH | 10         | -0.1   | -1.0%   | 1.5        | 0.57          | 15              | 11.4              | 1.0  | 3.2 | 10.00                      | 10.01  | 10.05  | 10.06  | 10.62  | -0.04 | -0.04  | 0.01  | 26.11           | 22.15 | 47.72 | BCPG   |
| 84%         | BDMS   |                             |        |            | ☺        | BUY    | 30         | 0      | 0.0%    | 9.8        | 0.33          | 292             | 39.3              | 5.5  | 1.5 | 30.00                      | 29.96  | 29.80  | 29.36  | 27.98  | 0.10  | 0.11   | -0.01 | 68.70           | 62.80 | 52.72 | BDMS   |
| 31%         | BEC    |                             |        |            |          | SWITCH | 10.5       | -0.1   | -0.9%   | 0.5        | 0.22          | 5               | 28.1              | 3.5  | 2.4 | 10.54                      | 10.53  | 10.51  | 10.71  | 11.79  | 0.01  | 0.00   | 0.01  | 34.05           | 29.87 | 49.87 | BEC    |
| 51%         | BEM    |                             |        |            |          | WSELL  | 9.7        | -0.05  | -0.5%   | 7.6        | 0.18          | 73              | 66.9              | 4.0  | 0.8 | 9.76                       | 9.77   | 9.71   | 9.51   | 9.18   | 0.04  | 0.05   | -0.02 | 52.54           | 59.76 | 49.92 | BEM    |
| 63%         | BGRIM  |                             |        |            |          | WSELL  | 40.75      | 0.25   | 0.6%    | 5.1        | 0.83          | 209             | N/A               | 3.4  | 1.0 | 40.66                      | 40.81  | 40.70  | 38.91  | 37.62  | -0.06 | 0.04   | -0.09 | 24.23           | 29.14 | 51.06 | BGRIM  |
| 80%         | BH     |                             |        | ☺          |          | BUY    | 217        | 0      | 0.0%    | 0.7        | 0.18          | 154             | 43.1              | 9.6  | 1.5 | 216.14                     | 214.67 | 214.17 | 214.75 | 201.05 | 0.77  | -0.03  | 0.79  | 65.13           | 52.10 | 55.02 | BH     |
| 14%         | BLA    |                             |        |            |          | REDUCE | 28.75      | -0.5   | -1.7%   | 2.1        | 0.73          | 60              | 15.6              | 1.2  | 1.9 | 29.17                      | 29.21  | 29.09  | 30.33  | 33.13  | 0.11  | 0.17   | -0.06 | 49.30           | 65.91 | 45.10 | BLA    |
| 27%         | BTS    |                             |        |            |          | REDUCE | 8.4        | -0.05  | -0.6%   | 3.7        | 0.23          | 32              | 38.7              | 1.8  | 3.7 | 8.47                       | 8.52   | 8.53   | 8.45   | 8.58   | -0.02 | 0.01   | -0.03 | 14.53           | 26.65 | 41.23 | BTS    |
| 95%         | BYD    |                             |        |            | ☺        | TBUY   | 13.1       | 0.1    | 0.8%    | 7.7        | 0.58          | 101             | N/A               | 4.6  | N/A | 12.71                      | 12.53  | 12.60  | 12.86  | 11.96  | -0.01 | -0.14  | 0.13  | 76.41           | 58.70 | 58.99 | BYD    |
| 88%         | CBG    |                             |        | ☺          |          | TBUY   | 103.5      | 0.5    | 0.5%    | 0.6        | 0.28          | 58              | 41.4              | 10.0 | 1.8 | 102.99                     | 102.43 | 100.90 | 98.30  | 101.24 | 1.02  | 0.99   | 0.03  | 73.85           | 67.23 | 60.03 | CBG    |
| 88%         | CENTEL |                             |        | ☺          |          | TBUY   | 53.25      | 0.75   | 1.4%    | 2.8        | 1.27          | 146             | 1,346.4           | 3.8  | N/A | 52.46                      | 52.08  | 51.33  | 49.65  | 45.90  | 0.54  | 0.46   | 0.08  | 79.64           | 72.05 | 66.44 | CENTEL |
| 63%         | CHG    |                             |        |            |          | HOLD   | 3.9        | -0.12  | -3.0%   | 58.6       | 0.74          | 230             | 10.3              | 6.1  | 5.0 | 3.93                       | 3.88   | 3.81   | 3.71   | 3.67   | 0.06  | 0.05   | 0.01  | 72.93           | 68.18 | 58.01 | CHG    |
| 25%         | CK     |                             |        |            |          | REDUCE | 22.7       | -0.1   | -0.4%   | 1.9        | 0.39          | 43              | 34.7              | 1.6  | 1.1 | 22.78                      | 22.97  | 23.32  | 23.27  | 22.28  | -0.28 | -0.24  | -0.04 | 16.93           | 18.54 | 35.92 | CK     |
| 41%         | CKP    |                             |        |            |          | SWITCH | 4.58       | 0.04   | 0.9%    | 0.9        | 0.09          | 4               | 14.8              | 1.4  | 1.8 | 4.55                       | 4.56   | 4.59   | 4.75   | 4.96   | -0.02 | -0.03  | 0.01  | 34.25           | 26.94 | 47.81 | CKP    |
| 41%         | COM7   |                             |        |            |          | SWITCH | 32.25      | -0.25  | -0.8%   | 7.7        | 0.73          | 247             | 25.5              | 12.2 | 1.6 | 32.12                      | 32.09  | 32.48  | 32.49  | 33.23  | -0.30 | -0.43  | 0.13  | 46.54           | 34.18 | 48.03 | COM7   |
| 40%         | CPALL  |                             |        |            |          | SWITCH | 67.5       | 0.75   | 1.1%    | 5.9        | 0.22          | 398             | 35.6              | 6.1  | 0.9 | 67.49                      | 67.93  | 68.00  | 65.59  | 63.44  | -0.27 | -0.05  | -0.22 | 20.62           | 23.15 | 47.80 | CPALL  |
| 47%         | CPF    |                             |        |            |          | SWITCH | 23.8       | 0      | 0.0%    | 8.8        | 0.48          | 210             | 10.6              | 0.8  | 2.8 | 23.77                      | 23.80  | 23.95  | 24.30  | 24.83  | -0.11 | -0.13  | 0.02  | 44.66           | 32.62 | 44.01 | CPF    |
| 94%         | CPN    |                             |        |            | ☺        | BUY    | 74.75      | 2.75   | 3.8%    | 8.1        | 1.07          | 606             | 33.0              | 4.1  | 0.8 | 72.60                      | 71.63  | 70.76  | 69.51  | 65.98  | 0.81  | 0.40   | 0.41  | 83.66           | 73.22 | 70.22 | CPN    |
| 75%         | CRC    |                             |        | ☺          |          | BUY    | 44.5       | 0.25   | 0.6%    | 5.6        | 0.43          | 247             | 42.8              | 4.2  | 0.7 | 43.88                      | 43.75  | 43.98  | 43.10  | 40.60  | -0.16 | -0.31  | 0.15  | 55.39           | 33.27 | 53.79 | CRC    |
| 100%        | DELTA  |                             |        | ☺          |          | TBUY   | 934        | 18     | 2.0%    | 2.2        | 0.87          | 2,088           | 86.2              | 22.2 | 0.2 | 911.40                     | 896.61 | 856.66 | 753.92 | 621.03 | 26.68 | 25.73  | 0.95  | 74.68           | 65.54 | 67.89 | DELTA  |
| 78%         | DOHOME |                             |        |            | ☺        | BUY    | 14.3       | 0.6    | 4.4%    | 13.2       | 1.70          | 187             | 34.4              | 3.4  | 0.1 | 13.95                      | 13.99  | 14.14  | 14.20  | 15.34  | -0.13 | -0.14  | 0.02  | 32.59           | 20.89 | 53.98 | DOHOME |
| 84%         | DTAC   |                             |        |            | ☺        | BUY    | 49.75      | 0      | 0.0%    | 1.8        | 0.37          | 91              | 37.8              | 6.6  | 4.2 | 49.68                      | 49.38  | 48.16  | 46.13  | 44.93  | 0.81  | 0.88   | -0.07 | 87.03           | 90.19 | 66.76 | DTAC   |
| 59%         | EA     |                             |        |            |          | HOLD   | 89.25      | 2.75   | 3.2%    | 15.3       | 1.35          | 1,371           | 44.1              | 8.8  | 0.4 | 87.69                      | 87.74  | 89.46  | 91.42  | 88.90  | -1.09 | -1.43  | 0.34  | 41.78           | 25.96 | 48.46 | EA     |
| 40%         | EGCO   |                             |        |            |          | SWITCH | 174        | -0.5   | -0.3%   | 0.2        | 0.36          | 43              | 23.7              | 0.7  | 3.7 | 174.63                     | 174.88 | 174.43 | 173.10 | 173.83 | 0.14  | 0.37   | -0.23 | 47.23           | 55.25 | 48.68 | EGCO   |
| 34%         | EPG    |                             |        |            |          | SWITCH | 8.75       | 0      | 0.0%    | 0.7        | 0.20          | 6               | 18.1              | 2.1  | 3.8 | 8.74                       | 8.82   | 9.10   | 9.53   | 9.82   | -0.20 | -0.22  | 0.02  | 33.76           | 25.66 | 35.55 | EPG    |
| 22%         | ESSO   |                             |        |            |          | WBUY   | 9.25       | -0.05  | -0.5%   | 1.6        | 0.09          | 15              | 2.7               | 1.1  | N/A | 9.30                       | 9.40   | 10.00  | 11.28  | 11.21  | -0.38 | -0.45  | 0.07  | 22.46           | 20.68 | 28.64 | ESSO   |
| 94%         | FORTH  |                             |        | ☺          |          | TBUY   | 44.75      | 0      | 0.0%    | 2.8        | 0.38          | 122             | 52.0              | 21.7 | 1.0 | 43.77                      | 41.93  | 38.75  | 39.60  | 39.72  | 2.67  | 2.30   | 0.37  | 87.01           | 85.62 | 70.47 | FORTH  |
| 94%         | GLOBAL |                             |        |            | ☺        | BUY    | 21.2       | 0.5    | 2.4%    | 7.7        | 0.63          | 162             | 26.8              | 4.7  | 1.2 | 20.87                      | 20.77  | 20.83  | 20.57  | 20.23  | -0.03 | -0.12  | 0.08  | 72.49           | 52.17 | 55.58 | GLOBAL |
| 21%         | GPSC   |                             |        |            |          | SELL   | 69.5       | 0.25   | 0.4%    | 3.0        | 0.72          | 212             | 78.2              | 1.8  | 2.2 | 69.72                      | 70.47  | 71.48  | 70.16  | 69.55  | -0.99 | -0.79  | -0.20 | 16.71           | 20.41 | 41.54 | GPSC   |
| 41%         | GULF   |                             |        |            |          | REDUCE | 53.75      | 0      | 0.0%    | 2.2        | 0.23          | 117             | 69.6              | 5.9  | 0.8 | 53.93                      | 54.01  | 54.06  | 53.17  | 50.79  | -0.09 | -0.07  | -0.03 | 29.31           | 30.09 | 46.99 | GULF   |
| 30%         | GUNKUL |                             |        |            |          | REDUCE | 5          | 0      | 0.0%    | 3.4        | 0.10          | 17              | 13.3              | 3.0  | 3.6 | 5.00                       | 5.01   | 5.06   | 5.15   | 5.25   | -0.03 | -0.04  | 0.01  | 31.59           | 29.11 | 43.4  | GUNKUL |
| 94%         | HANA   |                             |        | ☺          |          | TBUY   | 64.25      | -0.75  | -1.2%   | 7.7        | 0.48          | 496             | 53.9              | 2.2  | 3.1 | 62.26                      | 60.65  | 57.99  | 52.01  | 50.26  | 1.96  | 1.52   | 0.44  | 82.89           | 72.82 | 70.76 | HANA   |
| 89%         | HMPRO  |                             |        |            | ☺        | BUY    | 14.9       | 0.5    | 3.5%    | 15.9       | 0.69          | 234             | 29.9              | 8.4  | 2.2 | 14.64                      | 14.66  | 14.84  | 14.73  | 14.46  | -0.14 | -0.17  | 0.04  | 36.26           | 24.77 | 50.93 | HMPRO  |
| 52%         | INTUCH |                             |        |            |          | HOLD   | 73.75      | 0.75   | 1.0%    | 0.7        | 0.31          | 51              | 22.8              | 6.2  | 3.9 | 73.50                      | 73.70  | 74.29  | 74.01  | 73.24  | -0.48 | -0.50  | 0.02  | 28              |       |       |        |

