

Investment Strategy

- สรุปภาพรวมตลาด:
- S&P500 พลิกกลับสู่แดนบวกปิด +0.76% หลัง Raphael Bostic ประธานเฟดแอตแลนตาบรรเทาความกังวลตลาด มองการชะลอการขึ้นดอกเบี้ยที่ระดับ 0.25% ต่อเนื่องเป็นสิ่งที่เหมาะสมซึ่งจะช่วยลดผลกระทบทางเศรษฐกิจที่น่าจะเริ่มเห็นในช่วงมี.ค.-พ.ค. นี้
- ก.แรงงานสหรัฐเผยตัวเลขผู้ยื่นขอสวัสดิการว่างงานสัปดาห์ที่ผ่านมาที่ระดับ 190,000 ราย ลดลง 3 สัปดาห์ติด สวนทางนักวิเคราะห์คาดว่า จะเพิ่มขึ้นสู่ระดับ 1.95 แสนราย และต้นทุนแรงงานเร่งตัวขึ้น 3.2% สูงกว่าค่าที่ 1.6% ซึ่งให้เห็นถึงความเป็นไปได้ในการขึ้นดอกเบี้ยในอัตราสูงและนานกว่าคาด ตลาดตอบรับดอลลาร์แข็งค่า และยีลด์พันธบัตรสหรัฐ 2 ปีติดตัวขึ้นใกล้แตะระดับ 5% ขณะที่ยีลด์อายุ 10 ปี อยู่เหนือระดับ 4.03%
- ดัชนี SET เมื่อวานนี้ปรับตัวลงเป็นวันที่ 7 ติดต่อกัน ปิดที่ 1612.64 จุด (-0.45%) หรือถ้านับจากต้นเดือนมีการปรับลงแล้วกว่า -58.82 จุด หรือคิดเป็น -3.52% MTD โดยปัจจัยที่ทำให้ตลาดลดต่อวานนี้เป็นเรื่องของตัวเลขการส่งออกเดือน ม.ค. ที่ออกมา -4.5% ต่ำกว่าที่ตลาดคาดไว้ที่ -1.4 ถึง -1.8% ทำให้ภาพรวมเศรษฐกิจยังดูไม่ดีนักเนื่องจากตัวเลข GDP 4Q22 ที่ประกาศออกมาก่อนหน้านี้ ออกมาต่ำกว่าที่ตลาดคาด ในวันนี้เรามองว่าตลาดอาจมีการลู่รับวามได้จาก sentiment ตลาดหุ้นทั่วโลกที่ดูผ่อนคลายขึ้นหลังประธานเฟดสาขาแอตแลนตาออกมาสนับสนุนการชะลอการขึ้นดอกเบี้ยที่ระดับ 0.25% ทำให้ดาวโจนส์ปิด +1.05%, S&P500 +0.76% และ Nasdaq +0.73% นอกจากนี้ประเด็นเรื่องภาษีหุ้นที่ถูกเลื่อนออกไปก็อาจจะเป็นอีกหนึ่งปัจจัยบวกช่วยหนุนตลาดหุ้นไทยในวันนี้ได้ อย่างไรก็ตามช่วงนี้ตลาดยังมีความผันผวนสูง หากดัชนีปรับตัวลงมาให้ทยอยสะสมหุ้นพื้นฐานรวมถึงหุ้นที่มีอัตราการจ่ายเงินปันผลสูง วันนี้เรานำ **BANPU CPALL IVL PRI**

Fundamental Stock

- **PR9** : PR9 คาดว่ารายได้จะเติบโต 12% yoy ใน FY23F จากผู้ป่วยชาวต่างชาติที่เพิ่มขึ้น, การปรับขึ้นค่ารักษาและรายได้จากการรักษาโรคที่มีความซับซ้อน เราปรับประมาณการกำไรสุทธิขึ้น 4-5% ในปี FY23-25F ยังแนะนำ "ซื้อ" PR9 และปรับราคาเป้าหมายขึ้นเป็น 23.60 บาท (เดิม 22.60 บาท) ซึ่งยังเท่ากับ P/E 26x ในปี FY24 หรือเท่ากับค่าเฉลี่ยสี่ปี
- **CGS-CIMB** : ตัวเลขทางเศรษฐกิจที่ควรติดตาม
 - 6 มี.ค. : สหรัฐประกาศตัวเลข Factory Orders เดือน ม.ค. จากเดือนก่อนหน้าที่ 1.80%
 - 7 มี.ค. : ไทยประกาศตัวเลข CPI YoY เดือน ก.พ. จากเดือนก่อนหน้าที่ 5.02%
 - 7 มี.ค. : สหรัฐประกาศตัวเลข Wholesale Inventories MoM เดือน ม.ค.
 - 8 มี.ค. : สหรัฐประกาศตัวเลข ADP Employment Change เดือน ก.พ. จากเดือนก่อนที่ 1.06 แสนราย
 - 10 มี.ค. : สหรัฐประกาศตัวเลข Change in Nonfarm Payrolls เดือน ก.พ. จากเดือนก่อนที่ 5.17 แสนราย
 - 10 มี.ค. : สหรัฐประกาศตัวเลข Unemployment Rate เดือน ก.พ. จากเดือนก่อนหน้าที่ 3.4%
 - 14 มี.ค. : สหรัฐประกาศตัวเลข CPI YoY เดือน ก.พ. จากเดือนก่อนหน้าที่ 6.4%
 - 15 มี.ค. : จีนประกาศตัวเลข Industrial Production YoY เดือน ก.พ. จากเดือนก่อนหน้าที่ 1.3%
 - 15 มี.ค. : สหรัฐประกาศตัวเลข Empire Manufacturing เดือน มี.ค. จากเดือนก่อนหน้าที่ -5.8
 - 16 มี.ค. : สหรัฐประกาศตัวเลข Building Permits เดือน ก.พ. จากเดือนก่อนหน้าที่ 1.34 ล้านยูนิต

Market Summary

Market Data	Close	Chg	Chg (%)
SET Index	1,612.64	-7.34	-0.45%
High	1,626.55	6.57	0.41%
Low	1,608.67	-11.31	-0.70%
SET 50 Index	965.31	-1.63	-0.17%
SET 100 Index	2,168.72	-4.88	-0.22%
MAI Index	552.40	-8.16	-1.46%
Volume (m share)	18,028.66		
Value (Btmn)	67,578.86		
P/E (x)	18.85		
DOW JONES	33,003.57	341.73	1.05%
NASDAQ	11,462.98	83.50	0.73%
FTSE100	7,944.04	29.11	0.37%
JAPAN	27,498.87	-17.66	-0.06%
HONG KONG	20,429.46	-190.25	-0.92%
KOREA	2,427.85	15.00	0.62%
SINGAPORE	3,234.90	-20.18	-0.62%
MALAYSIA	1,455.49	5.29	0.36%
CHINA	3,310.65	-1.69	-0.05%
PHILIPPINES	6,622.45	15.32	0.23%
VIETNAM	1,037.61	-2.94	-0.28%
INDONESIA	6,857.42	12.48	0.18%
INDIA	58,909.35	-501.73	-0.84%
SET Daily Trading (THB m)	Buy	Sell	Net
Local Institutions	6,987.21	5,765.43	1,221.78
Proprietary Trading	4,978.08	6,355.81	-1,377.73
Foreign Investors	34,777.68	35,156.81	-379.13
Local Individuals	20,835.89	20,300.81	535.08
Bond Trading - Net (THB m)	Short-term (TTM<1Y)	Long-term (TTM>1Y)	Total
Asset Mgmt. Companies	20,624.08	1,205.38	21,829.46
Domestic Companies	1,764.42	26.12	1,790.54
Foreign Companies	110.80	757.92	868.72
Total Trading Value	63,581.50	24,627.69	88,209.19
Fixed Income	Close	Chg	Chg (%)
U.S. Bond Yield - 10Y (%)	4.05	0.00	0.05%
Commodities			
WTI Crude (Nymex) (US\$/bbl)	78.16	0.47	0.60%
Brent Crude (US\$/bbl)	84.75	0.44	0.52%
Singapore GRM (US\$/bbl)	7.33	-0.48	-6.15%
Newcastle Coal Spot (US\$/ton)	193.00	-0.50	-0.26%
Gold Spot (Comex) (US\$/oz)	1,840.50	-4.90	-0.27%
Baltic Dry Index	1145.00	46.00	4.19%
CURRENCY			
USD/THB	34.80	0.11	0.32%
USD/JPY	136.75	0.58	0.43%
EUR/USD	1.06	-0.01	-0.68%

Source : Aspen, Bloomberg, ThaiBMA, Datastream

Technical Pick

กลยุทธ์ : ซื้อที่แนวรับ 1610 ถ้าหลุดแนวรับถัดไป 1590

ADVANC

แนวรับ : 202 และ 200
แนวต้าน : 208 และ 210
STOP LOSS ถ้าราคาหุ้นเปิดต่ำกว่า 198

PRI

แนวรับ : 36.75 และ 36.00
แนวต้าน : 40.00 และ 41.00
STOP LOSS ถ้าราคาหุ้นเปิดต่ำกว่า 34.00

Technical highlights

SET Index : ซื้อที่แนวรับ 1610 ถ้าหลุดแนวรับถัดไป 1590

ทิศทางตลาด : SET Index ปิดที่ 1,612.64 จุด ลดลง 7.34 จุด มูลค่าการซื้อขาย 67,578 ล้านบาท ตลาดหุ้นไทยเมื่อวานปรับตัวลดลงต่อเนื่องลงไปทดสอบแนวรับสำคัญของเส้นแนวโน้มขาขึ้น หลังจากปรับตัวลดลงไปเคลื่อนไหวต่ำกว่าเส้นค่าเฉลี่ย 200 วันที่ 1620 แต่เราแนะนำให้ใช้เป็นจังหวะในการเข้าซื้อ

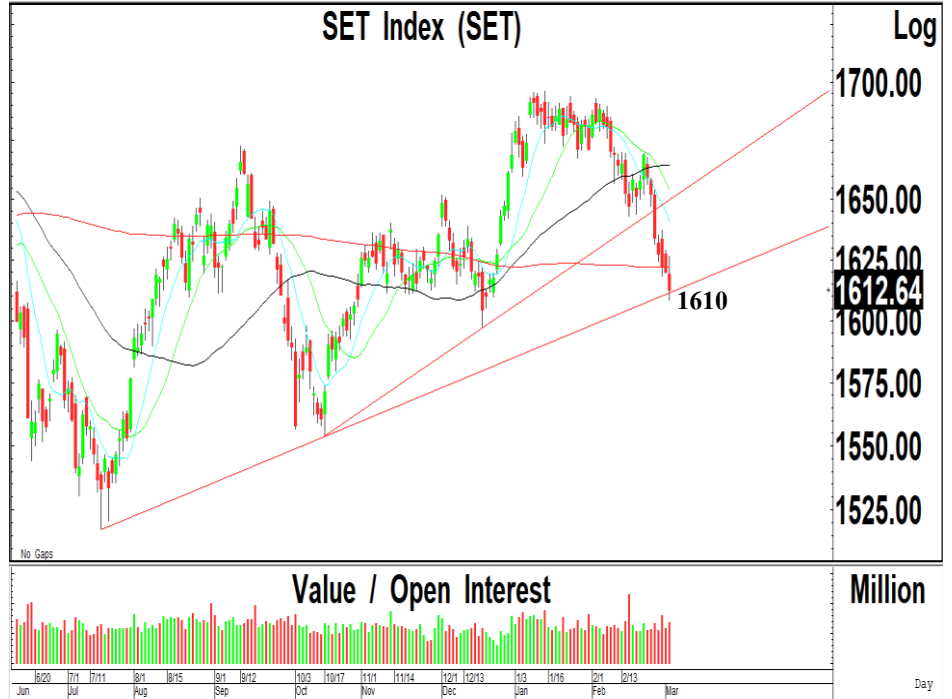

Daily: ปรับตัวลดลงเกิดสัญญาณขายทางเทคนิคหลุดแนวรับสำคัญของเส้นค่าเฉลี่ย 200 วันที่ 1620 ลงไปทดสอบแนวรับสำคัญของเส้นแนวโน้มขาขึ้นที่ 1610 ซึ่งเราแนะนำให้ใช้เป็นจังหวะในการเข้าซื้อ เนื่องจากเป็นแนวรับสำคัญของการปรับตัวลดลงหลังจากหลุดแนวรับที่ 1640 ลงไป ในขณะที่การปรับตัวลดลงหลุดแนวรับสำคัญที่ 1610 ลงไป จะมีความเสี่ยงในการปรับตัวลดลงไปทดสอบแนวรับถัดไปที่ 1590 ตามโครงสร้างแนวโน้มขาลง โดยมีแนวต้านสำหรับการฟื้นตัวในระยะสั้นที่ 1640-1645

กลยุทธ์ : SET Index ปรับตัวลดลงหลุดแนวรับของเส้นค่าเฉลี่ย 200 วันที่ 1620 ลงไปทดสอบแนวรับของเส้นแนวโน้มขาขึ้นที่ 1610 แต่เราแนะนำให้ใช้เป็นจังหวะในการเข้าซื้อ เพื่อคาดหวังการฟื้นตัวเหนือแนวรับสำคัญไปทดสอบแนวต้านที่ 1640-1645

Most Active Value:		แนวรับ	แนวต้าน
DELTA	แนวต้าน 1000 แนวรับ 970 และ 950	970 / 950	1000 / 1010
BBL	สัญญาณขาย แนวโน้มลงทดสอบ 155 แนวต้าน 160	157 / 155	160 / 162
AOT	สัญญาณขาย แนวโน้มลงทดสอบ 70.00 แนวต้านสำคัญ 73.00	71.00 / 70.00	72.00 / 73.00
CPALL	ซื้อที่แนวรับ 62.00 และ 61.00 แนวต้าน 64.00	62.00 / 61.00	64.00 / 65.00
PTT	ซื้อที่แนวรับ 31.50 แนวต้าน 32.50-33.00	31.50 / 31.00	32.50 / 33.00
PTTEP	สัญญาณฟื้นตัว แนวโน้มขึ้นทดสอบ 160 แนวรับ 154 และ 152	154 / 152	158 / 160
SAWAD	สัญญาณขาย แนวโน้มลงทดสอบ 50.00 และ 49.00 แนวต้าน 54.00	50.00 / 49.00	53.00 / 54.00
GULF	แนวโน้มลงทดสอบ 48.50 แนวต้าน 51.00	48.50 / 47.00	50.50 / 51.00
KBANK	แนวโน้มลงทดสอบ 132 และ 130 แนวต้านสำคัญ 140	135 / 132	138 / 140
SINGER	สัญญาณฟื้นตัว แนวต้าน 24.00 และ 24.50 แนวรับสำคัญ 21.50	23.00 / 22.50	24.00 / 24.50

Advanced Info Service (ADVANC TB; THB 202.00) – ชื้อ

- แนวรับ : 202 และ 200
- แนวต้าน : 208 และ 210
- ราคาหุ้นเคลื่อนไหวในกรอบแคบเหนือแนวรับของเส้นค่าเฉลี่ย 200 วัน หลังจากถูกขายทำกำไรในระยะสั้น แต่ปริมาณการซื้อขายไม่สูงมาก ทำให้แนวโน้มหลักยังมีโอกาสปรับตัวเพิ่มขึ้นต่อเนื่อง
- MACD เคลื่อนไหวออกด้านข้างในแดนบวก เครื่องมือทางเทคนิคชี้วัดแนวโน้มขึ้นปรับตัวเพิ่มขึ้นเหนือแนวโน้มลง RSI ปรับตัวเพิ่มขึ้นเข้าใกล้ระดับ 50
- แนะนำซื้อ ADVANC โดยมีแนวรับที่ 202 และ 200 เพื่อคาดหวังการปรับตัวเพิ่มขึ้นไปทดสอบแนวต้านที่ 208 และ 210 เป็นจุดขายทำกำไร
- STOP LOSS ถ้าราคาหุ้นปิดต่ำกว่า 198



Primo Service Solutions (PRI TB; THB 36.75) – ชื้อ

- แนวรับ : 36.75 และ 36.00
- แนวต้าน : 40.00 และ 41.00
- ราคาหุ้นปรับตัวเพิ่มขึ้นเกิดสัญญาณฟื้นตัวทางเทคนิค พร้อมด้วยปริมาณการซื้อขายที่เพิ่มขึ้นต่อเนื่อง หลังจากปรับตัวเพิ่มขึ้นทำจุดสูงสุดใหม่ ทำให้แนวโน้มหลักยังมีโอกาสปรับตัวเพิ่มขึ้นต่อเนื่อง
- MACD ปรับตัวเพิ่มขึ้นเหนือเส้นค่าเฉลี่ยในแดนบวก เครื่องมือทางเทคนิคชี้วัดแนวโน้มขึ้นเคลื่อนไหวเหนือแนวโน้มลง RSI ปรับตัวเพิ่มขึ้นเหนือระดับ 60
- แนะนำซื้อ PRI โดยมีแนวรับที่ 36.75 และ 36.00 เพื่อคาดหวังการปรับตัวเพิ่มขึ้นไปทดสอบแนวต้านที่ 40.00 และ 41.00 เป็นจุดขายทำกำไร
- STOP LOSS ถ้าราคาหุ้นปิดต่ำกว่า 34.00

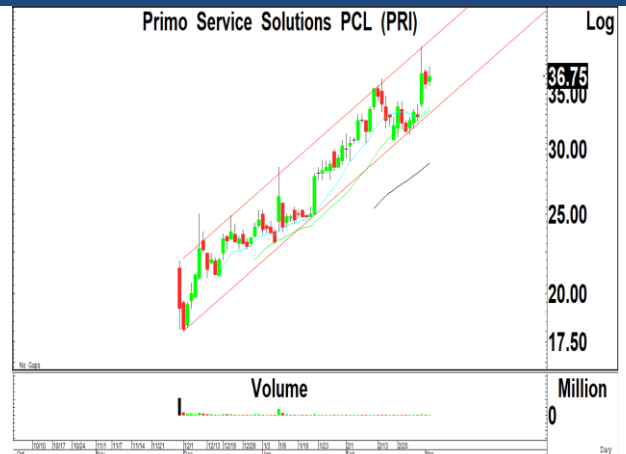

Trading Pick Follow up:

		แนวรับ	แนวต้าน
DOHOME	แนวโน้มขึ้นทดสอบ 16.00 และ 16.70 แนวรับสำคัญ 15.00	15.50 / 15.30	16.00 / 16.70
PTTGC	แนวโน้มขึ้นทดสอบ 50.00 และ 51.00 แนวรับสำคัญ 46.50	48.25 / 47.50	50.00 / 51.00
AMATA	แนวโน้มขึ้นทดสอบ 21.00 และ 21.50 แนวรับสำคัญ 19.60	20.20 / 20.00	21.00 / 21.50
WICE	แนวโน้มขึ้นทดสอบ 11.50 และ 12.00 แนวรับสำคัญ 10.30	10.60 / 10.30	11.50 / 12.00
SAPPE	STOP LOSS ถ้าปรับตัวลดลงไปเคลื่อนไหวต่ำกว่า 50.00	50.0 / 48.50	52.00 / 54.00
BE8	STOP LOSS ถ้าปรับตัวลดลงไปเคลื่อนไหวต่ำกว่า 57.00 แนวรับถัดไป 55.00	57.00 / 55.00	60.00 / 62.00
EA	STOP LOSS ถ้าปรับตัวลดลงไปเคลื่อนไหวต่ำกว่า 75.00 แนวต้าน 78.00	75.00 / 72.00	77.00 / 78.00
ICHI	แนวโน้มขึ้นทดสอบ 14.00 และ 14.40 แนวรับสำคัญ 12.20	12.40 / 12.20	14.00 / 14.40

Thailand Derivative Market

SET50 Index Futures

S50H23:962.90 ปรับตัวลดลงเข้าใกล้แนวรับที่ 960 หลังจากพยายามฟื้นตัวกลับขึ้นไปทดสอบแนวต้านที่ 970 แต่เรายังคงคาดว่า แนวโน้มในระยะสั้นยังมีความเสี่ยงในการปรับตัวลดลงไปทดสอบแนวรับถัดไปที่ 955 และ 948 ตามโครงสร้างแนวโน้มขาขึ้น โดยมีแนวต้านสำคัญที่ 976 ถ้าฟื้นตัวกลับขึ้นไปเคลื่อนไหวเหนือเส้นค่าเฉลี่ย 200 วัน จะเป็นสัญญาณซื้อ

แนวรับ : 960 และ 955

แนวต้าน : 970 และ 976

คำแนะนำ: เราแนะนำให้ปิดสถานะ Short เพื่อ Open Long ใน S50H23 ที่แนวรับ 955-960 เพื่อคาดหวังการปรับตัวเพิ่มขึ้นไปทดสอบ 970

STOP LOSS สถานะ Long ถ้า S50H23 ปรับตัวลดลงต่ำกว่า 948

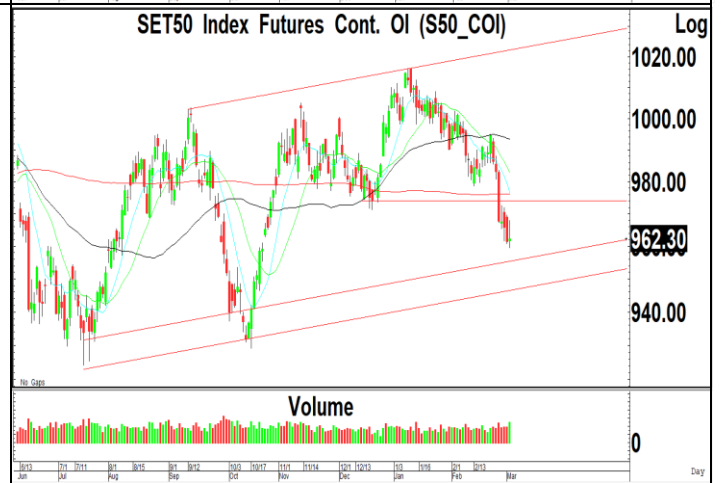
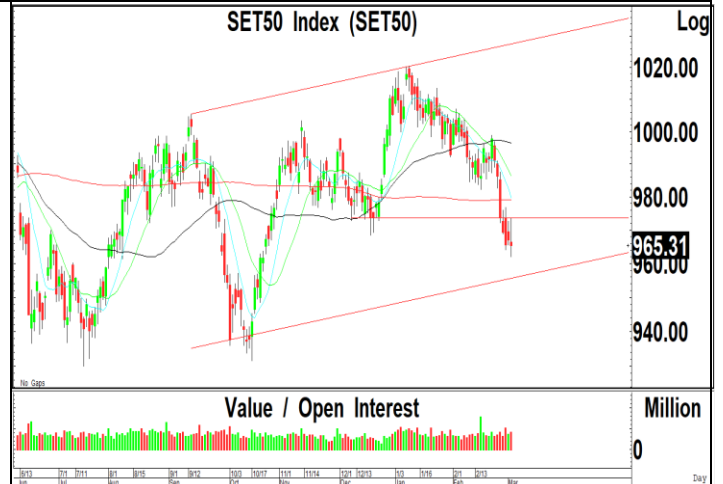

Thailand Derivative Market

Spot Gold:1844 สัญญาฟิวเจอร์สทองคำปรับตัวเพิ่มขึ้นเข้าใกล้แนวต้านที่ 1855-1860 หลังจากปรับตัวเพิ่มขึ้นเกิดสัญญาณพื้นตัวทางเทคนิคทะลุผ่านแนวต้านที่ 1840 กลับขึ้นไป ซึ่งเราคาดว่า แนวโน้มของราคาทองคำที่พื้นตัวเข้าใกล้แนวต้านที่ 1855-1860 น่าจะเป็นแนวต้านของการฟื้นตัว โดยมีแนวรับที่ 1820 และ 1800 ในขณะที่ค่าเงินบาทปรับตัวลดลงหลังจากทดสอบแนวต้านที่ 35.00 โดยมีแนวรับที่ 34.50

แนวรับ : 1840 และ 1825

แนวต้าน : 1850 และ 1860

คำแนะนำ: เราแนะนำให้ Open Short ใน GOH23 ที่แนวต้าน 1855-1860 เพื่อคาดหวังการปรับตัวลดลงไปทดสอบแนวรับที่ 1825 และ 1800

STOP LOSS สถานะ Short ถ้า GOH23 ปรับตัวเพิ่มขึ้นเหนือ 1865

GF10G23 แนวรับ 30300 และมีแนวต้าน 30600

10 Baht Gold Futures Cont. OI (GF10_COI)



Gold Online Futures Cont. OI (GO_COI)



US Dollar/Thai Baht,RT (IQXUSTB)

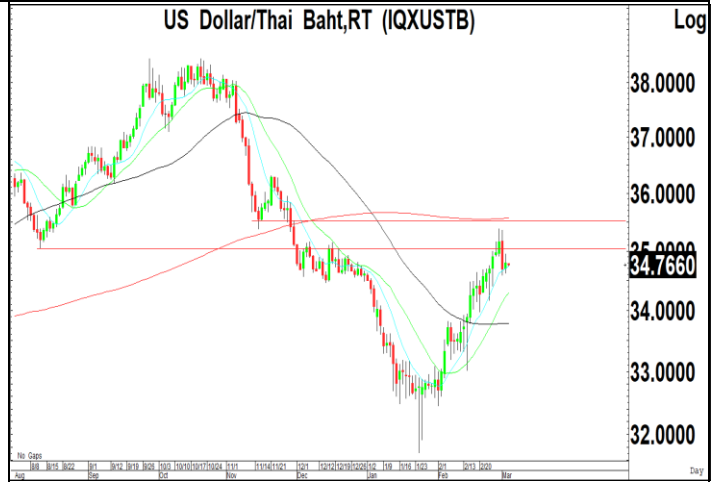

Thailand Derivative Market

<p>ADVANCH23</p> <p>ราคาหุ้นเคลื่อนไหวในกรอบแคบเหนือแนวรับของเส้นค่าเฉลี่ย 200 วัน หลังจากปรับตัวลดลงจากแรงขายทำกำไรที่แนวต้านของกรอบแนวโน้มขาขึ้น แต่ปริมาณการซื้อขายไม่สูงมาก ทำให้แนวโน้มของราคาหุ้นมีโอกาสฟื้นตัวเหนือแนวรับสำคัญกลับขึ้นไปทดสอบแนวต้านที่ 208-210 โดยมีแนวรับสำคัญที่ 198</p> <p>แนวรับ : 202 และ 200 แนวต้าน : 208 และ 210</p> <p>คำแนะนำ: เราแนะนำให้ Open Long ใน ADVANCH23 ที่แนวรับ 202 เพื่อคาดหวังการปรับตัวเพิ่มขึ้นไปทดสอบแนวต้านที่ 208-210</p> <p>STOP LOSS สถานะ Long ถ้า ADVANCH23 ปรับตัวลดลงต่ำกว่า 198</p>	<p>Advanced Info Service PCL (ADVANC)</p> <p>Log</p> <p>210.00 202.00 200.00 190.00</p> <p>0</p> <p>Million</p> <p>Day</p>
<p>BANPUH23</p> <p>ราคาหุ้นปรับตัวลดลงไปทดสอบแนวรับของกรอบแนวโน้มขาลงที่ 10.80 หลังจากปรับตัวลดลงหลุดแนวรับที่ 11.00 ลงไป แต่เราคาดว่า แนวโน้มของราคาหุ้นที่ปรับตัวลดลงไปทดสอบแนวรับที่ 10.60-10.80 น่าจะมีโอกาสฟื้นตัวกลับขึ้นไป โดยมีแนวต้านที่ 11.30 ถ้าทะลุผ่านขึ้นไปได้ จะมีแนวต้านถัดไปที่ 12.00</p> <p>แนวรับ : 10.80 และ 10.60 แนวต้าน : 11.30 และ 12.00</p> <p>คำแนะนำ: เราแนะนำให้ Open Long ใน BANPUH23 ที่แนวรับ 10.60 หรือถ้าทะลุผ่านแนวต้านที่ 11.30 ขึ้นไป แนวต้านถัดไปที่ 12.00</p> <p>STOP LOSS สถานะ Long ถ้า BANPUH23 ปรับตัวลดลงต่ำกว่า 10.50</p>	<p>Banpu PCL (BANPU)</p> <p>16.00 15.00 14.00 13.00 12.00 10.90 10.00</p> <p>0</p> <p>Million</p> <p>Day</p>
<p>TUH23</p> <p>ราคาหุ้นปรับตัวเพิ่มขึ้นเกิดสัญญาณฟื้นตัวในระยะสั้น หลังจากปรับตัวลดลงต่อเนื่องไปทดสอบจุดต่ำสุดเดิมที่ 15.60 ก่อนที่จะฟื้นตัวกลับขึ้นไป ทำให้แนวโน้มของราคาหุ้นมีโอกาสฟื้นตัวกลับขึ้นไปทดสอบแนวต้านที่ 16.70 และ 17.00 เราจึงแนะนำให้ Open Long ที่แนวรับ 16.00 โดยมีแนวรับสำคัญที่ 15.60</p> <p>แนวรับ : 16.00 และ 15.80 แนวต้าน : 16.70 และ 17.00</p> <p>คำแนะนำ: เราแนะนำให้ Open Long ใน TUH23 ที่แนวรับ 16.00 เพื่อคาดหวังการปรับตัวเพิ่มขึ้นไปทดสอบแนวต้านที่ 16.70 และ 17.00</p> <p>STOP LOSS สถานะ Long ถ้า TUH23 ปรับตัวลดลงต่ำกว่า 15.60</p>	<p>Thai Union Group PCL (TU)</p> <p>Log</p> <p>19.00 18.00 17.00 15.90</p> <p>0</p> <p>Million</p> <p>Day</p>

ข่าวเด่นรอบวัน

TRUE	ระทึก TRUE ร่างใหม่ ชี้ต้องรอเวลาผงด หุ้น TRUE ใหม่ ที่เกิดจากการควบรวมกับ DTAC กลับมาซื้อขายวันนี้ (3 มี.ค.) เป็นวันแรก เจาะสิ่งที่ควรรู้ ผลงาน บวกทันที แต่ยังไม่พร้อมรอชินเนอร์รี่ คาดปีแรกรับผลดีการรวมร่าง มูลค่า 2 พันล้านบาท ก่อนขึ้นไปแตะ 1.2 หมื่นล้าน บาท ในปี 3 มองไกลสุดฤดู ระยะยาวแตะ 2 หมื่นล้านบาท –ทันหุ้น
BCH	BCH ต่างชาติมาแรง มุ่งสู่ 20 โรงพยาบาล BCH ลูกค้าน่าสนใจเข้าปีนี้เกิน 8 หมื่นราย ลุยคลินิกพิเศษต่อยอดเติบโต ทั้งคลินิกมะเร็ง ศัลยกรรม IVF ดึง คนไข้เพิ่ม คนไข้ประกันสังคมเกิน 1 ล้านคน แยมมีโอกาสเห็นการปรับรายได้ประกันสังคมจากภาครัฐหนุน เป้ารายได้ปีนี้ที่ 1.3 หมื่นล้านบาท เดินหน้าเปิดโรงพยาบาลเป็น 20 แห่ง ใน 5 ปี –ทันหุ้น
ACE	ACE ทางสะดวกพื้นเมก ช่องใหญ่ไฟฟ้าทดแทน ACE ย้ำเป้า 1,000 เมกะวัตต์ หลังเซ็นสัญญา PPA โรงไฟฟ้าชุมชนแล้ว 18 โครงการ ประมูลเฟส 2 ต่อยอด เปิด แผนรุกพลังงานทดแทนอีก 24 โครงการ ดันกำลังการผลิตเพิ่ม ปีนี้มีรายได้จากการขาย REC เจริญทั้งไทย-ต่างชาติ มอง โอกาสราคาเพิ่มขึ้น สร้างรายได้ให้แก่บริษัทอีกทาง แยมเจรจาดีล M&A ต่อยอด –ทันหุ้น
EPG	EPG โค้งท้ายแจ่มเสียงบึกแกวกาแฟ EPG พันจุดต่ำสุด! ส่งซิกโค้งท้ายผลงานฟื้นเด่น งานใหม่ทะลัก แถมเก็บเกี่ยวออเดอร์แกวกาแฟเต็มพิกัด พร้อม ยิ้มรับเงินบาทหวานอ่อนค่าหนุน ส่วนปีนี้ออกย้ารายได้โตราว 5% จากปีก่อน แถมแรงค่าไฟทะยานไม่กระทบ ระบุได้ อานิสงส์รูปที่อุปช่วยเซฟได้อื้อ –ทันหุ้น
CEYE	CEYE อูบงานเงินหลังโควิด รุกลงทุนโฆษณาต่างแดน CEYE รับงานโฆษณาเงินขึ้นครั้งแรกหลังโควิด แม่ทัพใหญ่ "สุวรรณ สุวรรณแสงโรจน์" ตั้งเป้ารายได้ปี 2566 และ 450 ล้านบาท จากปี 2565 ทำได้ 362 ล้านบาท เตรียมเปิดกระเป๋ายักษ์เงินลงทุน Post Production - Advertising Agency เต็มปี แยมแผนลงทุนธุรกิจโฆษณาและแพลตฟอร์มต่างแดน –ทันหุ้น
UREKA	UREKA รอบฟื้นชัด พลิกกำไร 2 ปีซ้อน อวดงบพุ่ง 258% UREKA เข้าสู่รอบการเติบโตชัด พลิกกำไรต่อเนื่อง 2 ปีซ้อน หลังปรับโครงสร้างองค์กร หนุนผลงานเทิร์นอะราวด์ ไตรมาสปี 2565 กำไรทะยาน 258% และ 70.88 ล้านบาท ส่งสัญญาณปีนี้โตโดดเด่น พร้อมเข้ลงทุนโครงการใหม่ต่อเนื่อง –ทันหุ้น
THMUI	THMUI ผนึกพันธมิตรเนอร์ รุกมารีน-น้ำมัน-ก๊าซ THMUI จับมือพันธมิตรสิงคโปร์ ตั้งสาขาและโกดังใหม่ในจังหวัดสงขลา รองรับการให้บริการลูกค้ากลุ่มธุรกิจมารีน ชุดเจาะน้ำมัน และก๊าซธรรมชาติ ในพื้นที่ภาคใต้และในประเทศเพื่อนบ้าน ทั้งมาเลเซีย และเมียนมา ตั้งเป้ารายได้ 15-20% ในปี –ทันหุ้น

ข่าวเด่นรอบวัน

TCMC	TCMC รับอานิสงส์ท่องเที่ยว-รร.ฟื้นตัวออเดอร์ไหลเข้า TCMC มั่นใจปี 2566 ฟื้นตัว รับอานิสงส์การตลาดท่องเที่ยวและโรงแรม แย้มมีลูกค้าเริ่มกลับเข้ามาสั่งซื้อเพิ่มขึ้น เล็งขยายตลาดใหม่ๆ พร้อมรักษฐานลูกค้าเดิม ทุ่มงบลงทุน 200 ล้านบาท ปรับปรุงการผลิต-ซื้อเครื่องจักรใหม่ ด้านผลงานปี 2566 พลิกเป็นกำไร 174.52 ล้านบาท กวาดรายได้ทะลุ 9 พันล้านบาท -ทันหุ้น
SC	SC จัด 2.5 หมื่นล.อัพเกรด เปิด 24 โครงการโกยยอด SC เล็งทุ่มงบ 2.5 หมื่นล้านบาท บั้นขงใหม่-ต่อยอดธุรกิจเพิ่มใน 5 ปีนับจากนี้ แคมวางแผนกำไรปี 2570 รายได้แตะ 1.5 แสนล้านบาท จากปีนี้คาดมีรายได้ 2.5 หมื่นล้านบาท รับพอร์ตธุรกิจโตเด่น ส่วนปีนี้ลุยเปิดของใหม่ 24 โครงการ มูลค่ากว่า 4 หมื่นล้านบาท ปีมี Backlog เพิ่ม -ทันหุ้น
BR	BR เล็งขยายธุรกิจอาหารพร้อมทานรุกตลาดต่างแดน BR โชว์ผลงานกำไรปี 2565 เติบโต 386 ล้านบาท เพิ่มขึ้น 792% สถานการณ์โควิดคลี่คลาย และทั่วโลกเปิดเมือง เตรียมขยายธุรกิจ "อาหารพร้อมทาน" เพิ่มยอดขายในประเทศ เจาะกลุ่มลูกค้าครอบครัวและคนรุ่นใหม่ พร้อมลุยขยายตลาดส่งออกมากยิ่งขึ้น มั่นใจปีนี้แนวโน้มสดใส รายได้เติบโตไม่น้อยกว่า 10% -ทันหุ้น
RBF	RBF ยอดขาย 2 เดือนพุ่ง เล็งเจาะตลาดสัตว์เลี้ยง RBF ส่งซึกยอดขาย 2 เดือนแรกปีนี้แจ่ม หลังเปิดประเทศ กิจกรรมเศรษฐกิจหนุนดีมานด์การบริโภคขยายตัว เล็งออกสินค้าใหม่เจาะตลาดกลุ่มคนรักสัตว์เลี้ยง ด้านยอดขายอินโดและเวียดนามขยายตัวดีต่อเนื่อง คาดไม่น้อยกว่า 30% ส่งสัญญาณออเดอร์เงินเริ่มไหลเข้า ยอดขายอินเดียบโตโดดเด่น วางเป้ารายได้ปี 66 โต 15-20% มั่นใจรักษามาร์จิ้นเหนือ 33% -ทันหุ้น
NOBLE	NOBLE ปักเป้ารายได้นิวไฮ ต่างชาติดันพอร์ตอสังหาโต NOBLE ยอดขายอสังหาฟื้น ลุยเปิดโครงการใหม่ 10 โครงการ วางแผนโกยยอดขายใหม่ปี 2566แตะ 23,000 ล้านบาท ปักธงรายได้ปี 2566 นิวไฮ 15,000 ล้านบาท โชว์ Backlog สูงสุดเป็นประวัติการณ์กว่า 19,627 ล้านบาท พร้อมวางบซื้อที่ดินราว 3,000-4,000 ล้านบาท -ทันหุ้น
EASTW	EASTW งบปี 65 ทำกำไร 712 ลบ. ปีผลอีก 0.09 บ. EASTW ปี 2565 กำไร 712.81 ล้านบาท พร้อมจ่ายเงินปันผลอีก 0.09 บาทต่อหุ้น รวมทั้งปีจ่าย 0.21 บาทต่อหุ้น บอร์ดเตรียมขออนุมัติผู้ถือหุ้นเมษายนนี้ เพิ่มวงเงินหุ้นกู้จากเดิม 8,000 ล้านบาท เป็น 16,000 ล้านบาท รองรับแผนเติบโตของธุรกิจ -ทันหุ้น
MC	MC งบครึ่งหลังปี 66 เติบโต ขยายตลาดอาเซียน MC จับตามผลงานครึ่งหลังปี 2566 โดดเด่น หลังเศรษฐกิจและกำลังซื้อในประเทศฟื้นตัว ชาวต่างชาติกลับมาท่องเที่ยวไทย มองรายได้จากการขายงบปี 2566 โตเหนือระดับ 20% และบรรทัดล่าง Bottom Line ขยายตัวได้สูงกว่า พร้อมทั้งคาด SSSG เติบโตได้สองหลัก หลังม.ค.-ก.พ. ทำได้ 30% และ 20% ตามลำดับ วางงบ 90 ล้านบาท รองรับการขายจุดขยายเพิ่มเป็น 100 จุด กางปีกรุกตลาดอาเซียน -ทันหุ้น

NVDR Trading

ประจำวันที่ 2 มีนาคม 2566

NVDR TOP Value			
Top 25 NVDR Net Buy		Top 25 NVDR Net Sell	
1. SCC	487,317,388	1. AOT	-306,377,832
2. BBL	287,323,039	2. TU	-115,460,428
3. DELTA	189,960,324	3. BEM	-105,355,967
4. EA	145,881,861	4. PTTEP	-97,769,851
5. MAKRO	130,037,128	5. CPN	-94,282,403
6. SCB	125,293,603	6. PTT	-79,960,061
7. CPALL	123,913,038	7. KKP	-75,825,449
8. PTTGC	101,375,565	8. KTB	-72,179,506
9. SCGP	96,825,491	9. KBANK	-57,029,423
10. PLANB	88,224,428	10. BCP	-46,874,875
11. SINGER	86,581,315	11. TIDLOR	-40,947,368
12. ITC	81,820,201	12. INTUCH	-35,643,695
13. MINT	77,457,675	13. OR	-32,608,108
14. JMT	74,540,955	14. OSP	-31,935,990
15. SPRC	68,305,064	15. SAWAD	-31,790,026
16. AP	66,444,780	16. CRC	-31,414,927
17. BDMS	64,006,343	17. CHG	-27,554,644
18. NEX	61,592,236	18. BLA	-27,547,725
19. DOHOME	60,691,584	19. IVL	-26,580,066
20. AH	41,888,069	20. TQM	-26,416,575
21. BANPU	38,388,886	21. GLOBAL	-24,176,127
22. TASCO	36,190,603	22. TISCO	-23,214,850
23. PSL	35,745,770	23. BGRIM	-20,141,495
24. GUNKUL	35,094,325	24. CBG	-19,726,823
25. KCE	33,249,049	25. ESSO	-19,388,658

NVDR TOP Volume			
Top 25 NVDR Net Buy		Top 25 NVDR Net Sell	
1. TRITN	26,035,400	1. WAVE	-38,743,200
2. TTB	15,214,256	2. PPPM	-29,283,000
3. PLANB	9,734,069	3. TRC	-16,072,400
4. AQ	9,676,500	4. BEM	-11,501,398
5. GUNKUL	8,912,636	5. CHG	-7,361,462
6. GRAND	8,309,500	6. TU	-7,265,358
7. SITHAI	7,000,305	7. ITD	-6,427,772
8. TWZ	6,970,700	8. TPIPL	-4,350,063
9. IRPC	6,714,311	9. AOT	-4,258,362
10. SPRC	6,100,372	10. KTB	-4,213,520
11. BWG	5,723,300	11. JAS	-3,275,100
12. MORE	5,653,709	12. PTT	-2,551,547
13. AP	5,448,700	13. NUSA	-2,449,200
14. SC	5,121,400	14. ANAN	-2,391,700
15. PSG	4,729,100	15. B	-2,365,700
16. NEX	4,621,760	16. ESSO	-2,142,577
17. SIRI	4,184,557	17. GLOCON	-1,935,900
18. NEWS	4,088,200	18. AAI	-1,855,700
19. DOHOME	3,966,199	19. CGD	-1,820,000
20. SINGER	3,775,618	20. ETC	-1,760,000
21. BANPU	3,519,620	21. CHASE	-1,755,202
22. AAV	3,356,200	22. TIDLOR	-1,680,581
23. MAKRO	3,235,710	23. OR	-1,505,142
24. STGT	2,912,625	24. TGPRO	-1,494,200
25. ITC	2,766,045	25. BCP	-1,397,800

ยอดสะสม 5 วันย้อนหลัง 24 กุมภาพันธ์ - 2 มีนาคม 2566

NVDR TOP Value			
Top 25 NVDR Net Buy		Top 25 NVDR Net Sell	
1. PTTEP	736,991,852	1. PTT	-1,451,569,830
2. TOP	704,698,748	2. AOT	-970,731,882
3. BBL	621,548,194	3. INTUCH	-626,676,160
4. EA	550,383,638	4. ADVANC	-617,215,779
5. MAKRO	533,794,034	5. GULF	-497,075,246
6. TASCO	471,427,819	6. CPALL	-480,346,830
7. HANA	438,497,186	7. BANPU	-454,099,356
8. SCC	392,349,790	8. CPF	-442,283,943
9. SCB	286,366,050	9. BEM	-366,029,971
10. BDMS	282,132,689	10. KKP	-359,763,745
11. MINT	279,004,642	11. BCP	-281,657,639
12. BTG	193,883,671	12. IVL	-238,347,514
13. KCE	159,472,867	13. GLOBAL	-216,065,004
14. JMT	155,889,546	14. BAM	-198,552,500
15. RCL	155,211,687	15. TU	-194,675,415
16. NEX	134,638,176	16. EGCO	-178,329,692
17. ITC	121,654,909	17. DELTA	-160,725,288
18. KTB	116,601,669	18. CBG	-156,825,389
19. SCGP	115,905,188	19. BLA	-138,314,904
20. TTB	114,532,233	20. OSP	-127,759,770
21. PSL	114,357,001	21. HMPRO	-101,875,613
22. CPN	111,623,941	22. MEGA	-98,429,191
23. SAWAD	109,099,137	23. TQM	-94,751,918
24. GUNKUL	108,710,816	24. BH	-94,147,368
25. DOHOME	108,486,716	25. MTC	-92,806,135

NVDR TOP Volume			
Top 25 NVDR Net Buy		Top 25 NVDR Net Sell	
1. TTB	81,921,585	1. PTT	-45,345,628
2. SIRI	52,980,646	2. BANPU	-42,973,164
3. QH	28,814,798	3. BEM	-39,632,476
4. TRITN	27,898,700	4. JAS	-35,676,027
5. MORE	26,794,528	5. BWG	-32,751,200
6. GUNKUL	26,664,287	6. PPPM	-32,489,190
7. TASCO	24,055,982	7. IRPC	-29,960,093
8. NEWS	20,261,300	8. CHG	-21,414,644
9. TMI	16,787,100	9. AAV	-20,227,699
10. ERW	16,216,348	10. CPF	-19,777,723
11. WHA	15,276,098	11. CGD	-18,483,999
12. PSG	14,114,480	12. AQ	-17,909,007
13. TWZ	13,973,700	13. ETC	-14,006,400
14. STARK	13,947,335	14. AOT	-13,409,322
15. TOP	13,706,053	15. BAM	-13,062,717
16. MAKRO	13,302,504	16. TU	-12,251,258
17. SDC	11,736,194	17. NUSA	-11,557,800
18. SHR	11,661,704	18. GLOBAL	-11,513,664
19. VL	11,045,000	19. SITHAI	-11,094,995
20. BDMS	10,099,195	20. ANAN	-10,441,800
21. PLANB	10,003,649	21. ITD	-10,433,594
22. PRM	9,642,486	22. VGI	-9,899,213
23. NEX	9,483,100	23. GULF	-9,466,925
24. MINT	8,237,352	24. AWC	-8,889,656
25. PSL	7,453,874	25. INTUCH	-8,804,666

Source : SETSMART

ข้อมูลแบบรายงานการเปลี่ยนแปลงการถือหลักทรัพย์ของผู้บริหาร (แบบ 59) Change by Management

Date of report	02 March, 2023		Source : ก.ล.ด. (SEC)			
ชื่อบริษัท	ชื่อผู้บริหาร	วิธีการได้มา/จำหน่าย	ประเภทหลักทรัพย์	วันที่ได้มา/จำหน่าย	จำนวน	ราคา
BEAUTY	นาย พิระพงษ์ กิติเวชโคคาวัลณ์	ซื้อ	หุ้นสามัญ	01/03/2566	130,000	1.30
BGT	นางสาว วิษุธา ฐานสกุลวงศ์	ซื้อ	หุ้นสามัญ	01/03/2566	14,600	1.09
BKI	นางสาว ลสา ไสภณพิทย	ซื้อ	หุ้นสามัญ	01/03/2566	500	289.00
CHASE	นางสาว สุธิดา ชัยสุวรรณ	ซื้อ	หุ้นสามัญ	02/03/2566	7,500	2.86
CPI	นาย กิตติ วัชรเลขาวิชัย	ซื้อ	หุ้นสามัญ	02/03/2566	160,000	3.14
DTCENT	นางสาว จุฬารัตน์ สุธีธร	ซื้อ	หุ้นสามัญ	01/03/2566	49,500	1.92
DTCENT	นางสาว จุฬารัตน์ สุธีธร	ซื้อ	หุ้นสามัญ	27/02/2566	38,000	1.91
EKH	นาย เมธา วนดีลก	ซื้อ	หุ้นสามัญ	01/03/2566	20,000	8.05
EKH	นาย กวีชัย เลิศศิครินทร์	ซื้อ	หุ้นสามัญ	01/03/2566	80,000	7.98
EKH	นาย อานาจ เอื้ออารีมิตร	ซื้อ	หุ้นสามัญ	01/03/2566	30,000	7.92
EKH	นาย สุทธิพงษ์ ตั้งสังจะพจน์	ซื้อ	หุ้นสามัญ	01/03/2566	310,000	8.04
EKH	นาย กวีชัย เลิศศิครินทร์	ซื้อ	หุ้นสามัญ	28/02/2566	28,800	8.30
EKH	นาง พิชามณูษ์ พัฒนเปลงยาภิรมย์	ซื้อ	หุ้นสามัญ	01/03/2566	24,000	8.08
EKH	นาย กวีชัย เลิศศิครินทร์	ซื้อ	ใบสำคัญแสดงสิทธิที่จะซื้อหุ้น	28/02/2566	80,000	1.92
EKH	นาย กวีชัย เลิศศิครินทร์	ซื้อ	หุ้นสามัญ	28/02/2566	92,900	8.33
EP	นาย ยุทธ ชินสุภักกุล	ซื้อ	หุ้นสามัญ	28/02/2566	100,000	3.58
JDF	นาย สุรพล ฤทธิไกรพจน์	ซื้อ	หุ้นสามัญ	02/03/2566	200,000	2.88
LPH	นาย อังกร จันทนาพานิช	ซื้อ	หุ้นสามัญ	01/03/2566	70,000	5.52
PEACE	นาย ชุมพล พรประภา	ซื้อ	หุ้นสามัญ	01/03/2566	310,000	4.52
PG	นาย พิรนาถ โชควัฒนา	ซื้อ	หุ้นสามัญ	01/03/2566	19,000	8.12
PLUS	นาย นิลสุวรรณ ลีลารัตน์	ซื้อ	หุ้นสามัญ	01/03/2566	39,700	5.09
PLUS	นาย นิลสุวรรณ ลีลารัตน์	ซื้อ	หุ้นสามัญ	01/03/2566	39,700	8.02
PLUS	นางสาว มณฑิรา แซ่เบ๊	ซื้อ	หุ้นสามัญ	01/03/2566	100,000	7.85
SA	นาง สันนิษา ลิ่งสรรเสริญ	ซื้อ	หุ้นสามัญ	28/02/2566	30,800	7.52
SIMAT	นาย บุญเลิศ เขียวพรชัย	ซื้อ	หุ้นสามัญ	01/03/2566	350,000	2.20
SITHAI	นาย พงษ์ศักดิ์ กันดิรัตน์นางศ์	ซื้อ	หุ้นสามัญ	01/03/2566	200,000	1.45
STC	นาย สุรสิทธิ์ ชัยตระกูลทอง	ซื้อ	หุ้นสามัญ	01/03/2566	6,000	0.78
STP	นาย สุรศักดิ์ วัฒนวงศ์จรัส	ซื้อ	หุ้นสามัญ	01/03/2566	20,000	11.90
SUPER	นาย จอมทรัพย์ โลจายะ	ซื้อ	หุ้นสามัญ	01/03/2566	2,000,000	0.55
SUPER	นาย จอมทรัพย์ โลจายะ	ซื้อ	หุ้นสามัญ	01/03/2566	5,000,000	0.55
SUPER	นาย โกวิท อัครธิตมาต	ซื้อ	หุ้นสามัญ	01/03/2566	30,000	0.58
SUPER	นาย จอมทรัพย์ โลจายะ	ซื้อ	หุ้นสามัญ	01/03/2566	4,000,000	0.57
SUPER	นาย จอมทรัพย์ โลจายะ	ซื้อ	หุ้นสามัญ	01/03/2566	5,000,000	0.55
SUPER	นาย จอมทรัพย์ โลจายะ	ซื้อ	หุ้นสามัญ	01/03/2566	500,000	0.55
SUPER	นาย จอมทรัพย์ โลจายะ	ซื้อ	หุ้นสามัญ	01/03/2566	2,000,000	0.55
SUPER	นาย จอมทรัพย์ โลจายะ	ซื้อ	หุ้นสามัญ	01/03/2566	50,000	0.56
SUPER	นาย จอมทรัพย์ โลจายะ	ซื้อ	หุ้นสามัญ	01/03/2566	50,000	0.56
SUPER	นาย จอมทรัพย์ โลจายะ	ซื้อ	หุ้นสามัญ	01/03/2566	500,000	0.56
SUPER	นาย จอมทรัพย์ โลจายะ	ซื้อ	หุ้นสามัญ	01/03/2566	500,000	0.56
SUPER	นาย จอมทรัพย์ โลจายะ	ซื้อ	หุ้นสามัญ	01/03/2566	50,000	0.56
SUPER	นาย จอมทรัพย์ โลจายะ	ซื้อ	หุ้นสามัญ	01/03/2566	50,000	0.56
TQM	นาง นกส์นันท์ พรรณนิภา	ซื้อ	หุ้นสามัญ	01/03/2566	106,700	35.75
TQM	นาง นกส์นันท์ พรรณนิภา	ซื้อ	หุ้นสามัญ	01/03/2566	50,000	36.00
TQM	นาง นกส์นันท์ พรรณนิภา	ซื้อ	หุ้นสามัญ	01/03/2566	50,000	36.00
TQM	นาง นกส์นันท์ พรรณนิภา	ซื้อ	หุ้นสามัญ	01/03/2566	106,700	35.75
TQM	นาง นกส์นันท์ พรรณนิภา	ซื้อ	หุ้นสามัญ	01/03/2566	215,800	36.25
TQM	นาง นกส์นันท์ พรรณนิภา	ซื้อ	หุ้นสามัญ	01/03/2566	215,800	36.25
TSR	นาย เอกรัตน์ แจงอยู่	ซื้อ	หุ้นสามัญ	01/03/2566	50,000	4.02
TSR	นาย เอกรัตน์ แจงอยู่	ซื้อ	หุ้นสามัญ	01/03/2566	50,000	4.10
TSR	นาย เอกรัตน์ แจงอยู่	ซื้อ	หุ้นสามัญ	01/03/2566	30,000	4.08
TSR	นาย เอกรัตน์ แจงอยู่	ซื้อ	หุ้นสามัญ	01/03/2566	30,000	4.12
TSR	นาย เอกรัตน์ แจงอยู่	ซื้อ	หุ้นสามัญ	01/03/2566	30,000	4.12
TSR	นาย เอกรัตน์ แจงอยู่	ซื้อ	หุ้นสามัญ	01/03/2566	30,000	4.04
TSR	นาย เอกรัตน์ แจงอยู่	ซื้อ	หุ้นสามัญ	01/03/2566	30,000	3.92
TSR	นาย เอกรัตน์ แจงอยู่	ซื้อ	หุ้นสามัญ	01/03/2566	50,000	4.10
TSR	นาย เอกรัตน์ แจงอยู่	ซื้อ	หุ้นสามัญ	01/03/2566	30,000	3.94
TSST	นาย ประภาส ชุตินิมาพรพันธ์	ซื้อ	หุ้นสามัญ	01/03/2566	1,000	7.75
TWPC	นาย เรน ฮวา โฮ	ซื้อ	หุ้นสามัญ	28/02/2566	50,000	4.97
TWPC	นาย เรน ฮวา โฮ	ซื้อ	ใบแสดงสิทธิในผลประโยชน์ที่เกิดจากหลักทรัพย์อ้างอิงไทย (NVDR)อ้างอิง หุ้นสามัญ	02/03/2566	50,000	-
UTP	นาย มงคล มังกรกนก	ซื้อ	หุ้นสามัญ	01/03/2566	50,900	14.72
AIRA	นาย อัญชลี พิพัฒน์เสริญ	ขาย	หุ้นสามัญ	01/03/2566	10,000	1.89
ERW	นาย อภิชาต มาไพศาลสิน	ขาย	หุ้นสามัญ	28/02/2566	100,000	5.10
KC	นาย สันติ ปิยะทัต	ขาย	หุ้นสามัญ	01/03/2566	10,000,000	0.20
MBAX	นาย พิสุทธิ เลิศวิไล	ขาย	หุ้นสามัญ	01/03/2566	360,300	5.41
MBAX	นาย พิสุทธิ เลิศวิไล	ขาย	ใบสำคัญแสดงสิทธิที่จะซื้อหุ้น	01/03/2566	95,600	1.57
STC	นาย สุรสิทธิ์ ชัยตระกูลทอง	ขาย	หุ้นสามัญ	01/03/2566	13,300	0.79
STI	นาย กิตติศักดิ์ สุภาควัฒน์	ขาย	หุ้นสามัญ	28/02/2566	200,000	6.25
TWPC	นาย เรน ฮวา โฮ	ขาย	ใบแสดงสิทธิในผลประโยชน์ที่เกิดจากหลักทรัพย์อ้างอิงไทย (NVDR)อ้างอิง หุ้นสามัญ	02/03/2566	50,000	-

ข้อมูลการขายชอร์ต

2-Mar-2023

หลักทรัพย์	ปริมาณหุ้นที่ขายชอร์ต (หุ้น)	มูลค่าการขายชอร์ต (บาท)	%ปริมาณการขายชอร์ต	%มูลค่าการขายชอร์ต
1 SSP	489200	4,581,180.00	42.98	43.07
2 BBGI	353000	2,191,125.00	27.35	27.39
3 EPG	535600	4,372,555.00	26.54	26.53
4 SAMART	535400	2,788,230.00	26.12	26.13
5 VIBHA	404800	1,074,186.00	25.99	26.05
6 BCPG-R	1318000	12,455,265.00	25.82	25.77
7 SCN	153100	304,769.00	25.56	25.58
8 QH	3047200	7,313,280.00	23.5	23.52
9 OSP-R	1622900	51,120,500.00	23.13	23.1
10 THANI-R	2427700	9,193,534.00	22.33	22.33
11 VIH	14800	126,540.00	22.26	22.28
12 CPF	3126900	68,809,220.00	22.17	22.18
13 DCC	604000	1,377,120.00	21.26	21.25
14 AS	145300	1,873,540.00	20.38	20.44
15 LPN	670800	2,811,122.00	20.03	20.03
16 BDMS	5847800	162,276,450.00	19.86	19.92
17 TVO	250600	6,891,500.00	19.25	19.26
18 LHFG	1143700	1,304,311.00	19.1	19.06
19 TTB	63746900	87,884,493.00	18.68	18.71
20 TPIPL	2157200	3,676,507.00	18.41	18.44
21 JAS-R	4049700	8,427,796.00	18.4	18.39
22 BTS	8519500	67,055,315.00	18.01	18.03
23 INTUCH-R	1022800	71,563,300.00	17.55	17.53
24 CBG-R	721300	70,871,100.00	17.53	17.5
25 OTO-R	316700	5,389,300.00	17.47	17.48
26 SUPER	14745400	7,995,621.00	17.24	17.27
27 SPCG	63200	910,640.00	17	16.99
28 LH	3212600	31,424,795.00	16.84	16.84
29 BANPU	8895900	96,965,310.00	16.67	16.7
30 SPALI	880300	19,932,110.00	16.26	16.26
31 PTT	9660900	304,318,350.00	16.1	16.1
32 BJC	711900	26,741,850.00	15.89	16.02
33 BCH-R	1779400	34,460,800.00	15.91	15.94
34 STEC	717300	9,630,940.00	15.89	15.87
35 JMT-R	1653600	75,192,900.00	15.68	15.71
36 EPG-R	305400	2,491,815.00	15.13	15.12
37 SABUY	1599200	19,321,350.00	15.02	15.06
38 OR-R	1703700	36,881,230.00	14.66	14.65
39 YGG	114000	902,435.00	14.31	14.34
40 SPRC	2228900	25,101,720.00	14.11	14.22
41 ONEE	508900	3,686,885.00	13.92	14.02
42 ASP	231400	708,084.00	13.69	13.7
43 GFPT-R	478400	5,763,800.00	13.19	13.2
44 BAY	121800	3,564,325.00	13.2	13.19
45 GPSC	921900	60,636,650.00	13.11	13.14

หลักทรัพย์	ปริมาณหุ้นที่ขายชอร์ต (หุ้น)	มูลค่าการขายชอร์ต (บาท)	%ปริมาณการขายชอร์ต	%มูลค่าการขายชอร์ต
46 BAM	4035000	58,484,800.00	12.94	13.08
47 AP	3887300	47,464,450.00	12.99	13
48 CHG-R	5632500	21,145,278.00	12.95	12.99
49 BPP	143300	2,200,420.00	12.9	12.95
50 BOL	65500	675,170.00	12.91	12.91
51 CBG	523200	52,023,050.00	12.71	12.85
52 AIE	106700	271,184.00	12.8	12.84
53 MEGA-R	166400	7,653,400.00	12.53	12.53
54 OSP	853900	26,910,200.00	12.17	12.16
55 OR	1408200	30,490,860.00	12.11	12.11
56 CENTEL	378900	20,675,050.00	12.08	12.02
57 CRC	1220700	55,032,825.00	11.85	11.85
58 THANI	1276700	4,834,902.00	11.74	11.75
59 COM7	1241600	37,980,725.00	11.64	11.68
60 BEC-R	232000	2,174,805.00	11.56	11.56
61 KCE-R	1716700	81,890,200.00	11.54	11.55
62 BYD	2026600	20,933,420.00	11.31	11.54
63 TIPH	107900	4,873,350.00	11.45	11.45
64 KBANK	1205600	165,536,750.00	11.41	11.41
65 EA-R	1871500	141,366,050.00	11.34	11.36
66 ITEL	345100	1,233,612.00	11.26	11.3
67 NER	650000	4,003,795.00	11.3	11.29
68 MBK-R	357900	5,832,750.00	11.15	11.18
69 STA	413500	10,234,300.00	10.92	10.93
70 AWC	4109300	24,176,790.00	10.93	10.92
71 PTTEP-R	1147500	176,147,500.00	10.62	10.59
72 BTG	692200	21,794,775.00	10.42	10.43
73 M-R	24900	1,363,125.00	10.41	10.42
74 ITD	9250500	16,068,931.00	10.14	10.4
75 GFPT	377900	4,538,130.00	10.42	10.4
76 M	24800	1,358,575.00	10.37	10.38
77 TTW-R	459100	4,212,420.00	10.39	10.38
78 HANA-R	1459700	85,128,275.00	10.28	10.31
79 MTC-R	1165200	39,641,300.00	10.23	10.24
80 MINT	2180200	72,913,125.00	10.14	10.18
81 ANAN	1715200	2,293,377.00	10.01	10.16
82 PTTGC	1615800	77,520,075.00	9.97	9.97
83 JMART	1471200	40,057,925.00	9.89	9.92
84 PTL	210600	3,919,170.00	9.77	9.82
85 RS	92000	1,406,730.00	9.73	9.75
86 ICC	400	14,300.00	9.52	9.72
87 WHA	15779900	62,632,342.00	9.63	9.62
88 LH-R	1830700	17,928,125.00	9.59	9.61
89 BEC	192400	1,806,885.00	9.59	9.6
90 ADVANC	503700	101,539,500.00	9.54	9.55

หมายเหตุ :- %ปริมาณและมูลค่าการขายชอร์ต เปรียบเทียบกับปริมาณและมูลค่าการซื้อขายแบบ AOM

- " -R " ข้อมูลธุรกรรมขายชอร์ตในเอ็นวีดีอาร์

Source:SETSMART

SET50 Index Futures - Trading Volume

2 March 2023

Volume, OI: Contracts

	Foreign Investor		Local Institutions		Local Investor		Total	
	Volume	%	Volume	%	Volume	%	Volume	OI
Long	133,257	46.18%	37,240	12.90%	118,077	40.92%		
Short	130,137	45.10%	36,364	12.60%	122,073	42.30%		
Net	3,120	-	876	-	-3,996	-	288,574	677,766

3 February 2023 - 2 March 2023 (1 Month)

Volume, OI: Contracts

	Foreign Investor		Local Institutions		Local Investor		Total	
	Volume	%	Volume	%	Volume	%	Volume	OI
Long	1,526,033	35.88%	664,690	15.63%	2,062,249	48.49%		
Short	1,677,952	39.45%	648,043	15.24%	1,926,977	45.31%		
Net	-151,919	-	16,647	-	135,272	-	4,252,972	677,766

3 January 2023 - 2 March 2023 (YTD)

	Foreign Investor		Local Institutions		Local Investor		Total	
	Volume	%	Volume	%	Volume	%	Volume	OI
Long	3,030,831	34.92%	1,411,940	16.27%	4,236,189	48.81%		
Short	3,271,632	37.70%	1,387,696	15.99%	4,019,632	46.31%		
Net	-240,801	-	24,244	-	216,557	-	8,678,960	677,766

Source: SETSMART

Rights & Benefits

March

Monday	Tuesday	Wednesday	Thursday	Friday					
		01-Mar	02-Mar	03-Mar					
		BBGJ-XD@0.05 GULF-XD@0.6 LPN-XD@0.12 THANI-XD@0.17	BKKCP-XD@0.18 KDH-XD@0.75 MIPF-XD@0.32	CBG-XD@0.75 EGATIF-XD@0.0918 FUTUREPF-XD@0.34 IFS-XD@0.1633 JASIF-XD@0.23 KSL-XD@0.07 PHOL-XD@0.12 PT-XD@0.35 SNC-XD@0.4 TASCO-XD@1 TFM-XD@0.08 XO-XD@0.21	CPTGF-XD@0.1615 EGATIF -XN@0.1 HENG-XD@0.0666 INSET-XD@0.05 KBSPIF-XD@0.174 MBAX-XD@0.38 PM-XD@0.28 PTT-XD@0.7 SPVI-XD@0.175 TFFIF-XD@0.1032 TTLPF-XD@0.422	BCP-XD@1 BRRGIF -XN@0.16 DRT-XD@0.26 SPRIME-XD@0.16 SUPEREIF-XD@0.13093 TLHPF -XN@0.1	BCPG-XD@0.16 CTW-XD@0.05 MST-XD@0.61 SUPEREIF -XN@0.04 TIF1-XD@0.14 TU-XD@0.44		
06-Mar	07-Mar	08-Mar	09-Mar	10-Mar					
	AMANA-XD@0.2 DMT-XD@0.38 ENY-XD@2 GFPT-XD@0.2 KTBSTMR-XD@0.1777 ZIGA-W1-XE 1:1@1	BIZ-XD@0.2 EBANK-XD@0.32 GAHREIT-XD@0.3 GROREIT-XD@0.3 LUXF-XD@0.2	2S-XD@0.2 ARIP-XD@0.0215 ASP-XD@0.13 BDM5-XD@0.3 BROCK-XD@0.01 BUI-XD(SD)10:1 COM7-XD@0.75 DOHOME-XD(SD)16:1 DREIT-XD@0.4006 KIAT-XD@0.02 LHPF-XD@0.13 MEGA-XD@0.85 NKI-XD(SD)36:1 OGC-XD@0.57 QHPPF-XD@0.15 SAT-XD@1.12 SONIC-XD@0.11 TK-XD@0.42 TPIPP-XD@0.03 WHART-XD@0.1265	AMA-XD@0.25 ASN-XD@0.0267 BAREIT-XD@0.2451 BEM-XD@0.12 B-WORK-XD@0.1771 CPN-XD@1.15 DOHOME-XD@0 ITNS-XD@0.12 LHHOTEL-XD@0.45 LHSC-XD@0.11 NDR-XD@0.02 NKI-XD@1 QHHR-XD@0.15 SAF-XD@0.035 SFT-XD@0.07 TEAM-XD@0.2 TPIPL-XD@0.07 TTW-XD@0.3 WICE-XD@0.44	ALLY-XD@0.173 BKD-XD@0.06 BOFFICE-XD@0.173 CPW-XD@0.08 FSMART-XD@0.16 GBX-XD@0.077 ICN-XD@0.1 KUN-XR 10:1@2.1 LST-XD@0.19 MNIT-XD@0.02 MNRF-XD@0.015 M-STOR-XD@0.1 NCH-XD@0.11 PQS-XD@0.15 PTG-XD@0.2 SCP-XD@0.15 SE-XD@0.04021 SIS-XD@1.2 SPRC-XD@0.15 SUSCO-XD@0.2 SYNEX-XD@0.52 TKN-XD@0.12 TPRIME -XN@0.037 T-PRIME-XD@0.093 UAC-XD@0.12 UEC-XD@0.03 UVAN-XD@0.7 WORK-XD@0.13	APURE-XD@0.05 BKI-XD@5 CHIC-XD@0.0025 FMT-XD@2.75 FTI-XD@0.06 HPF -XN@0.112 KK-XD@0.025 KUN-XD@0.03 M-H-XD@0.15 MNIT2-XD@0.06 MSC-XD@0.4 NC-XD@0.014 NVD-XD@0.06 PSH-XD@0.65 RJH-XD@0.5 SE-XD(SD)27:1 SECURE-XD@0.3 SISB-XD@0.16 STC-XD@0.025 SVT-XD@0.05 TEKA-XD@0.13 TPRIME-XD@0.093 UAC-XD@0.12 UPOIC-XD@0.45 UVAN-XD@0.7 YONG-XD@0.08	CMC-XD(SD)27:1 CSC-XD@2.2 DDD-XD@0.3 HARN-XD@0.13 KJL-XD@0.63 MTI-XD@6.18 S-XD@0.02 SYMC-XD@0.0935 TTH-XD@1 VIH-XD@0.45 WIPH-XD@0.11	CMC-XD@0.00423 CSC-P-XD@3.7 EA-XD@0.3 HL-XD@0.18 KJL-XD(SD)1:1 PLUS-XD@0.13 SVAO-XD@0.071 TCCC-XD@1.4 VCOM-XD@0.18 WHAIR-XD@0.1218	
13-Mar	14-Mar	15-Mar	16-Mar	17-Mar					
AI-XD@0.2 AIMIRT-XD@0.223 BH-XD@2.35 BJCHI-XD@0.12 BM-XW 3:1 DITTO-XD@0 ECL-XD@0.05 PTC-XD@0.082 SAMTEL-XD@0.15 SKN-XD@0.36 TEAMG-XD(SD)5:1 TEGH-XD@0.26 TKS-XD@0.3 TNR-XD@0.3 UOBKH-XD@0.09 WINNER-XD@0.07	AIMCG-XD@0.14 ALPHA-XW4-XE 1:1@1 BH-P-XD@2.35 BM-XD@0.1 CK-XD@0.1 DITTO-XD(SD)5:1 HANA-XD@0.5 RPH-XD@0.15 SGP-XD@0.2 SNP-XD@0.7 TEAMG-XD@0.01111 TIPH-XD@0.75 TMD-XD@1.6 TQM-XD@0.5 WARRIX-XD@0.19 ZEN-XD@0.16	AGE-XD(SD)10:1 BGRIM-XD@0.035 EGCO-XD@3.25 IRCP-XD@0.025 SA-XD@0.05 SPCG-XD@0.6 THE-XD@0.1	AGE-XD@0.2256 BIG-XD@0.02 FORTH-XD@0.37 PMTA-XD@0.3 SANKO-XD@0.021 SPG-XD@0.8 TNP-XD@0.045	KBS-XD@0.5 MASTER-XD@0.3 PEACE-XD@0.25 SEAOL-XD(SD)15:1	LALIN-XD@0.335 PDG-XD@0.05 SEAOL-XD@0.00741	BROOK-XD@0.0075 FSS-XD@0.07 RCL-XD@3 TQR-XD@0.25	CAZ-XD@0.2 PRIN-XD@0.097 SIRI-XD@0.11 VNG-XD@0.1	CCET-XD@0.0094 MBK-XD@0.4 PRG-XD@0.3 RATCH-XD@0.8 UBE-XD@0.04	CCET-XD(SD)12:1 NTV-XD@1.13 PYLON-XD@0.15 THG-XD@0.6
20-Mar	21-Mar	22-Mar	23-Mar	24-Mar					
ITEL-W3-XE 1:1@3.3 PATO-XD@0.41	PROSPECT-XD@0.22	CMAN-XD@0.04 JKN-XR 2:1@3	TMILL-XD@0.13 TSTE-XD@0.14						
27-Mar	28-Mar	29-Mar	30-Mar	31-Mar					
	AS-XD@0.23	CGD-W5-XE 1:1@1 SONIC-W1-XE 1:1@1	SINGER-W2-XE 1:1.10157@12.70919	BVG-XD@0.04 CPI-XD@0.21	COTTO-XD@0.04 Q-CON-XD@0.75				

Remark 'ND' - No Dividend, 'XD' - Cash Dividend, 'XD(ST)' - Stock Dividend, 'XR' - Rights for Common, 'XW' - Rights for Warrant, 'XT' - Rights for Transferable Subscription Right, 'XN' - Capital Return, 'XB' - Pre-empive = Pre-empive Rights

SOURCES: Stock Exchange of Thailand (SET)

Share Listing

March-2023

Monday	Tuesday	Wednesday	Thursday	Friday
		01-Mar Share Listing PPPM - 82.496 M Shares TCAP - 60 Shares SDC - 30.864 M Shares	02-Mar New Listing TRUE - 34.552 M Shares SET/ Technology	03-Mar Share Listing CCET - 13.661 M Shares CHO - 55.555 M Shares
06-Mar Makha Bucha Day	07-Mar	08-Mar	09-Mar	10-Mar
13-Mar	14-Mar	15-Mar	16-Mar	17-Mar
20-Mar	21-Mar	22-Mar	23-Mar	24-Mar
27-Mar	28-Mar	29-Mar	30-Mar	31-Mar

	Units	2-Mar-23	(%)	WTD	(%)	MTD	(%)	QTD	(%)	YTD	(%)
Refinery & Oil											
Dubai	USD/barrel	82.76	2.7%	81.67	1.2%	81.67	0.6%	80.64	-4.4%	80.64	-16.9%
Brent	USD/barrel	84.25	-0.1%	83.15	1.6%	84.28	1.9%	82.97	-6.0%	82.97	-17.0%
Nymex	USD/barrel	78.16	0.6%	77.30	2.4%	77.92	1.1%	77.84	-2.7%	77.84	-7.2%
Jet Oil	USD/barrel	126.35	21.1%	109.65	8.3%	115.35	10.4%	109.81	-7.0%	109.81	-11.6%
Jet - Dubai Spread	USD/barrel	43.59	83.4%	27.98	36.4%	33.68	44.7%	29.17	-13.4%	29.17	7.3%
Diesel	USD/barrel	106.91	2.3%	104.95	3.5%	105.70	1.8%	108.84	-9.5%	108.84	-15.2%
Diesel - Dubai Spread	USD/barrel	24.15	0.9%	23.28	12.3%	24.03	6.2%	28.20	-21.6%	28.20	-10.0%
Gasoline	USD/barrel	95.95	1.0%	94.77	1.5%	95.46	0.7%	95.06	7.6%	95.06	-13.4%
Gasoline-Dubai Spread	USD/barrel	13.19	-8.4%	13.10	3.1%	13.79	1.2%	14.42	258.7%	14.42	13.5%
Fuel Oil	USD/barrel	69.04	3.7%	66.40	3.4%	67.81	8.1%	62.06	2.7%	62.06	-21.0%
FO - Dubai Spread	USD/barrel	(13.72)	-1.9%	(15.27)	-7.4%	(13.86)	-25.0%	(18.58)	-22.3%	(18.58)	0.7%
Natural Gas	USD/MMBtu	2.77	-1.6%	2.77	17.1%	2.79	10.8%	2.84	-41.0%	2.84	-38.3%
NA Spot LPG Propane	US cent/gal	90.00	3.2%	83.46	4.2%	87.25	6.6%	83.10	3.6%	83.10	-25.1%
NA Spot LPG Normal Butane	US cent/gal	105.00	-83.5%	113.00	-83.0%	107.00	-84.0%	116.33	-82.7%	116.33	-82.4%

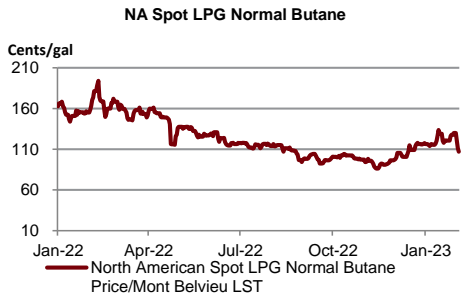
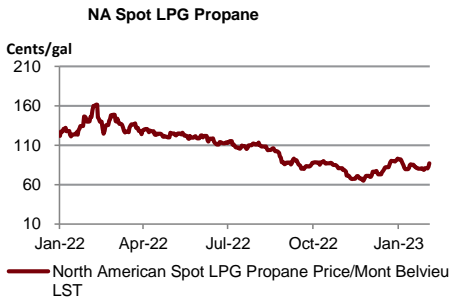
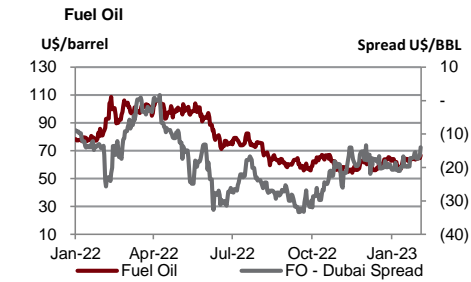
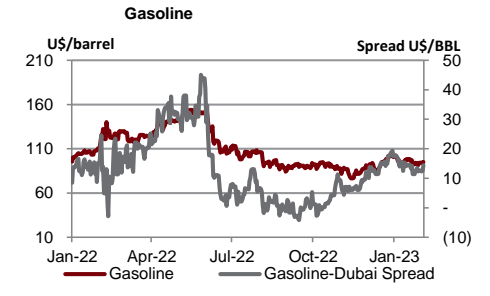
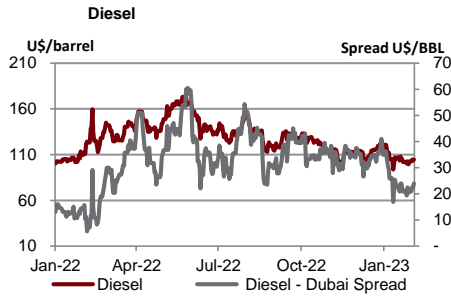
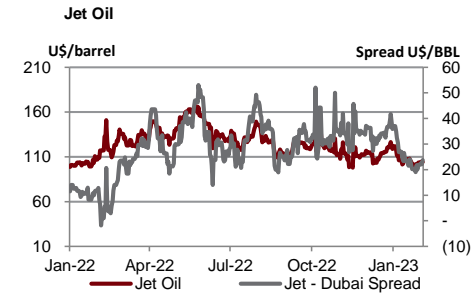
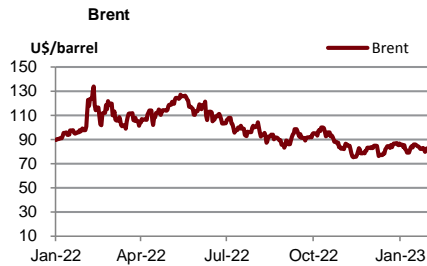

Source : Bloomberg

	Units	2-Mar-23	(%)	WTD	(%)	MTD	(%)	QTD	(%)	YTD	(%)
Soft Commodities											
Sugar #11 (World)	USd/lb.	20.31	-1.3%	20	1.8%	20.44	2.5%	19.35	6.4%	19.35	7.0%
Corn	USd/bu.	633.75	-0.3%	636	-4.5%	634.75	-5.3%	667.75	-0.8%	667.75	0.8%
Wheat Future(Cbt)	USd/bu.	712.75	0.4%	710	-4.9%	711.38	-6.8%	755.63	-9.5%	755.63	-16.0%
Soybean Future	USd/bu.	1,509.25	1.0%	1,499	-2.1%	1,501.75	-1.3%	1,512.56	4.3%	1,512.56	5.8%
Soybean Meal	USD/T.	472.30	0.4%	473	-1.3%	471.30	-1.1%	467.26	13.0%	467.26	17.7%
Palm Oil	MYR/metric tonne	4,150.00	0.0%	4,150	-0.4%	4,150.00	4.4%	3,946.18	0.4%	3,946.18	-23.0%
SHFE Natural Rubber	CNY/MT	12,610.00	0.8%	12,543	-0.2%	12,568.30	-0.5%	12,816.30	1.5%	12,816.30	-4.3%

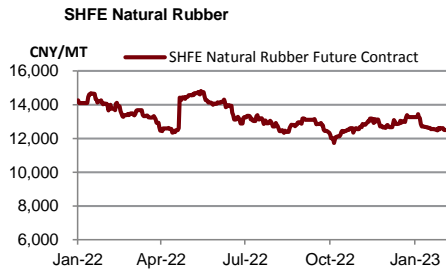
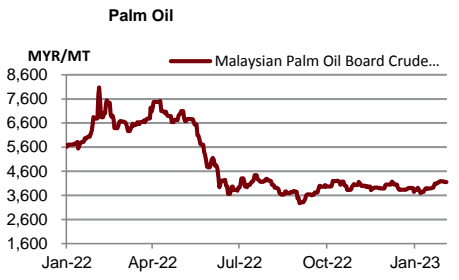
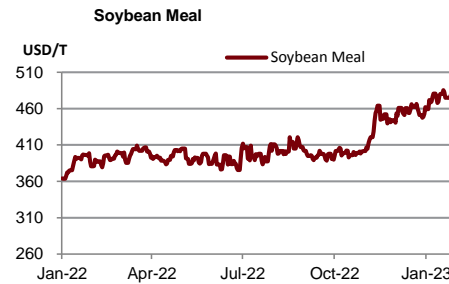
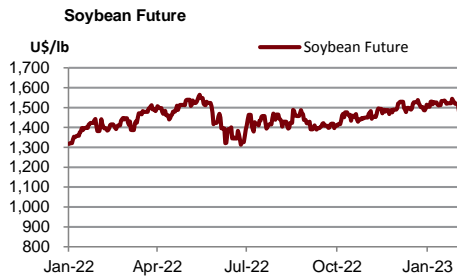
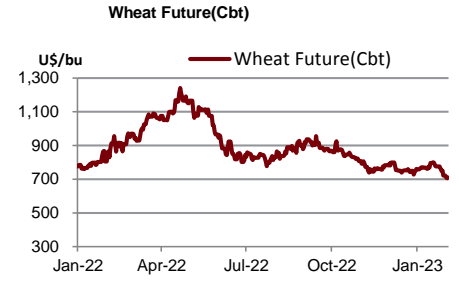
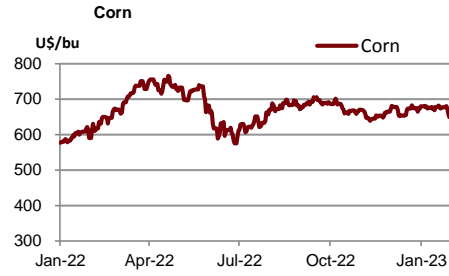
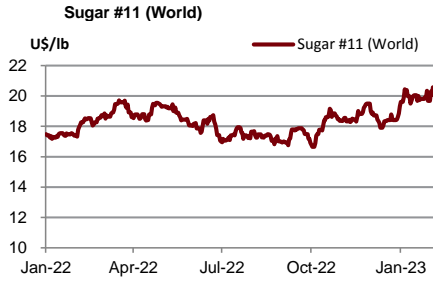

Source : Bloomberg

	Units	2-Mar-23	(%)	WTD	(%)	MTD	(%)	QTD	(%)	YTD	(%)
Shipping											
Baltic Dry Index (BDI)	USD	1,099.00	0.0%	1,008	43.2%	1,099	67.0%	794	-47.9%	794	-58.9%
Baltic Supramax Index (BSI)	USD	1,156.00	0.0%	1,104	27.2%	1,156	53.5%	749	-44.5%	749	-62.8%
Baltic Clean Tanker Index (BCTI)	USD	816.00	0.0%	850	-16.0%	816	-6.4%	858	-43.2%	858	-30.3%
Baltic Dirty Tanker Index (BDTI)	USD	1,455.00	0.0%	1,411	7.7%	1,455	15.1%	1,334	-31.1%	1,334	-4.0%

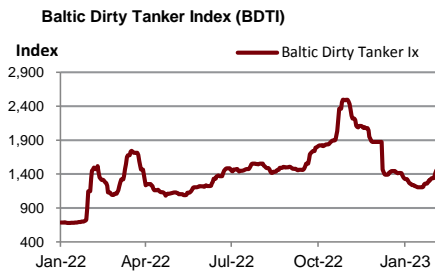
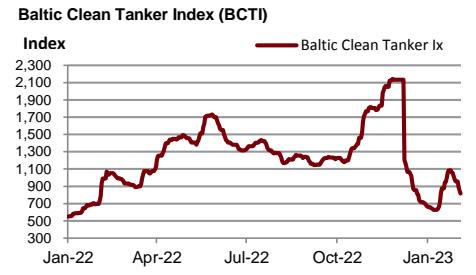
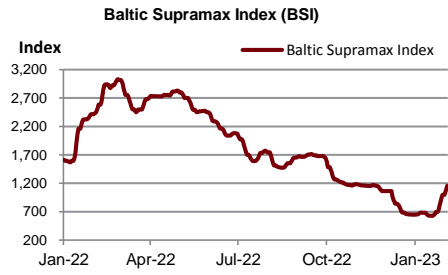
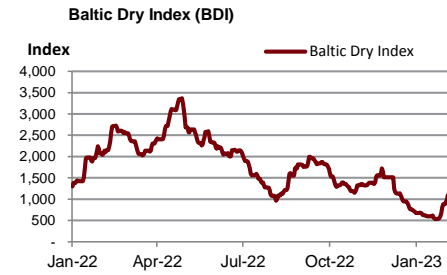

Source : Bloomberg

Metal	Units	2-Mar-23	(%)	WTD	(%)	MTD	(%)	QTD	(%)	YTD	(%)
Lme Aluminum Spot (\$)	USD/MT	2,385.02	0.0%	2,343	-1.2%	2,385	-1.3%	2,458	5.3%	2,458	-9.0%
Lme Alum Aly Spot (\$)	USD/MT	2,091.00	0.0%	2,092	0.0%	2,091	0.0%	2,094	15.6%	2,094	1.2%
Lme Nasaac Spot (\$)	USD/MT	2,325.00	0.0%	2,342	-0.4%	2,325	-0.7%	2,249	-5.9%	2,249	-13.7%
Lme Copper Spot (\$)	USD/MT	9,084.00	0.0%	8,939	-0.6%	9,084	1.6%	8,991	12.1%	8,991	2.1%
Lme Lead Spot (\$)	USD/MT	2,140.50	0.0%	2,120	0.8%	2,141	2.3%	2,148	2.1%	2,148	0.0%
Lme Nickel Spot (\$)	USD/MT	24,676.00	0.0%	24,857	-3.9%	24,676	-7.7%	27,412	7.7%	27,412	7.0%
Lme Tin Spot (\$)	USD/MT	25,139.00	0.0%	25,058	-5.1%	25,139	-6.4%	27,467	27.4%	27,467	-11.9%
Gold Spot \$/Oz	USD/t oz.	1,835.87	0.0%	1,831	0.2%	1,836	-0.9%	1,876	8.3%	1,876	4.1%
Thailand Gold Bar Buying Prices	THB/15.244 grams	30,100.00	0.0%	29,908	0.6%	30,100	0.9%	29,804	0.5%	29,804	0.1%
Thailand Gold Bar Selling Price	THB/15.244 grams	30,200.00	0.0%	30,008	0.6%	30,200	0.9%	29,904	0.5%	29,904	0.1%
Thailand Gold Ornament Buying Price	THB/15.16 grams	29,562.00	0.0%	29,373	0.6%	29,562	0.9%	29,269	0.5%	29,269	0.1%
Thailand Gold Ornament Selling Price	THB/15.16 grams	30,700.00	0.0%	30,508	0.5%	30,700	0.9%	30,404	0.5%	30,404	0.1%

Lme Aluminum Spot (\$)

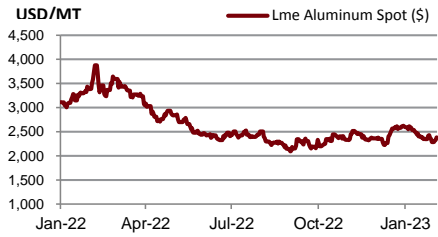

Lme Alum Aly Spot (\$)

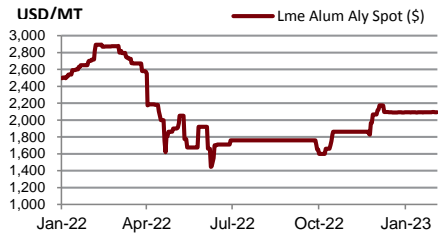

Lme Nasaac Spot (\$)



Lme Copper Spot (\$)

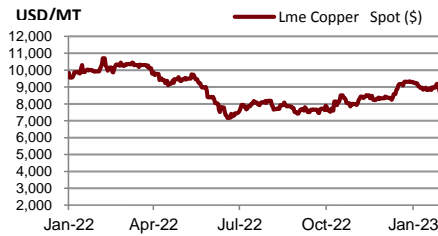

Lme Lead Spot (\$)

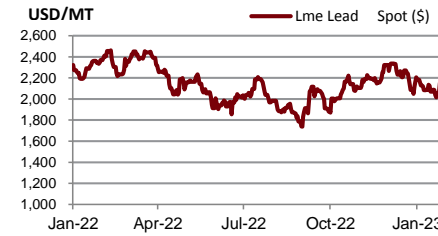

Lme Nickel Spot (\$)



Lme Tin Spot (\$)



Gold Spot \$/Oz



DISCLAIMER

การเสนอคำแนะนำ ข้อมูลบทวิเคราะห์ และการคาดการณ์ รวมทั้งการแสดงความคิดเห็นที่ปรากฏอยู่ในรายงานฉบับนี้ จัดทำขึ้นบนพื้นฐานของแหล่งข้อมูลที่ดีที่สุดที่ได้รับมา และพิจารณาเห็นว่าน่าเชื่อถือ แต่ทั้งนี้ทางบริษัทหลักทรัพย์ ซีจีเอส-ซีไอเอ็มบี (ประเทศไทย) จำกัด ไม่อาจรับรองความถูกต้องและความสมบูรณ์ของข้อมูลดังกล่าว ความเห็นที่แสดงไว้ในรายงานฉบับนี้ไม่ถือว่าการเสนอแนะหรือการชี้ชวนให้ซื้อหรือขายหลักทรัพย์ การนำไปใช้ซึ่งข้อมูล บทวิเคราะห์และการคาดการณ์ทั้งหลายที่ปรากฏอยู่ในรายงานฉบับนี้เป็นกรณำไปใช้โดยให้ผู้ใช้ยอมรับความเสี่ยงและเป็นดุลยพินิจของผู้ใช้แต่ผู้เดียว

คำนิยามของ RECOMMENDATION (คำแนะนำการลงทุน)

คำแนะนำในหุ้น

ADD: ในกรณีผลตอบแทนของหุ้นที่คาดการณ์มากกว่า 10% ในช่วงเวลา 12 เดือนข้างหน้า

HOLD: ในกรณีผลตอบแทนของหุ้นที่คาดการณ์อยู่ระหว่าง 0% ถึง 10% ในช่วงเวลา 12 เดือนข้างหน้า

REDUCE: ในกรณีผลตอบแทนของหุ้นที่คาดการณ์น้อยกว่า 0% ในช่วงเวลา 12 เดือนข้างหน้า

คำแนะนำในภาคอุตสาหกรรม

OVERWEIGHT: ในกรณีที่บริษัทจำนวนมากในอุตสาหกรรมที่คาดการณ์ว่ามีผลตอบแทนมากกว่า 10% ในช่วงเวลา 12 เดือนข้างหน้า

NEUTRAL: ในกรณีที่บริษัทจำนวนมากในอุตสาหกรรมที่คาดการณ์ว่ามีผลตอบแทนอยู่ระหว่าง 0% ถึง 10% ในช่วงเวลา 12 เดือนข้างหน้า

UNDERWEIGHT: ในกรณีที่บริษัทจำนวนมากในอุตสาหกรรมที่คาดการณ์ว่ามีผลตอบแทนน้อยกว่า 0% ในช่วงเวลา 12 เดือนข้างหน้า

รายงานการประเมินการกำกับดูแลกิจการ (CGR)

การเปิดเผยผลการสำรวจของสมาคมส่งเสริมสถาบันกรรมการบริษัทไทย (IOD) ในเรื่องการกำกับดูแลกิจการ (Corporate Governance) นี้เป็นการดำเนินการตามนโยบายของสำนักงานคณะกรรมการกำกับหลักทรัพย์และตลาดหลักทรัพย์ โดยการสำรวจของ IOD เป็นการสำรวจและประเมินจากข้อมูลของบริษัทจดทะเบียนในตลาดหลักทรัพย์แห่งประเทศไทย และตลาดหลักทรัพย์ เอ็มเอไอ ที่มีการเปิดเผยต่อสาธารณะ และเป็นข้อมูลให้ผู้ลงทุนทั่วไปสามารถเข้าถึงได้ ดังนั้นผลสำรวจดังกล่าวจึงเป็นการนำเสนอในมุมมองของบุคคลภายนอก โดยไม่ได้เป็นการประเมินการปฏิบัติ และมีได้มีการไขข้อมูลภายในในการประเมิน

อนึ่ง ผลการสำรวจดังกล่าว เป็นผลการสำรวจ ณ วันที่ปรากฏในรายงานการกำกับดูแลกิจการบริษัทจดทะเบียนไทยเท่านั้น ดังนั้น ผลการสำรวจจึงอาจเปลี่ยนแปลงได้ภายหลังจากวันดังกล่าว ทั้งนี้ บริษัทหลักทรัพย์ ซีจีเอส-ซีไอเอ็มบี (ประเทศไทย) จำกัด มิได้ยืนยันหรือรับรองถึงความถูกต้องของผลสำรวจดังกล่าวแต่อย่างใด

ช่วงคะแนน	สัญลักษณ์	ความหมาย
90 – 100		ดีเลิศ
80 – 89		ดีมาก
70 - 79		ดี
60 – 69		ดีพอใช้
50 – 59		ผ่าน
ต่ำกว่า 50	No logo given	N/A

จะทำการเผยแพร่รายชื่อเฉพาะบริษัทที่ได้คะแนนอยู่ในระดับ “ดี” ขึ้นไป ซึ่งมี 3 กลุ่มคือ “ดี” “ดีมาก” และ “ดีเลิศ” โดยประกาศรายชื่อบริษัทในแต่ละกลุ่มเรียงตามลำดับตัวอักษรชื่อย่อบริษัทในภาษาอังกฤษ

รายงานการประเมินการกำกับดูแลกิจการ (CGR) โดยสมาคมส่งเสริมสถาบันกรรมการบริษัทไทย 2565



AAV	ADVANC	AF	AH	AIRA	AJ	AKP	AKR	ALLA	ALT	AMA	AMARIN
AMATA	AMATAV	ANAN	AOT	AP	APURE	ARIP	ASP	ASW	AUCT	AWC	AYUD
BAFS	BAM	BANPU	BAY	BBIK	BBL	BCP	BCPG	BDMS	BEM	BEYOND	BGC
BGRIM	BIZ	BKI	BOL	BPP	BRR	BTS	BTW	BWG	CENTEL	CFRESH	CGH
CHEWA	CHO	CIMBT	CK	CKP	CM	CNT	COLOR	COM7	COMAN	COTTO	CPALL
CPF	CPI	CPN	CRC	CSS	DDD	DELTA	DEMCO	DOHOME	DRT	DTAC	DUSIT
EA	EASTW	ECF	ECL	EE	EGCO	EPG	ETC	ETE	FN	FNS	FPI
FPT	FSMART	FVC	GC	GEL	GFPT	GGC	GLAND	GLOBAL	GPI	GPSC	GRAMMY
GULF	GUNKUL	HANA	HARN	HENG	HMPRO	ICC	ICHI	III	ILINK	ILM	IND
INTUCH	IP	IRC	IRPC	ITEL	IVL	JTS	JWD	K	KBANK	KCE	KEX
KGI	KKP	KSL	KTB	KTC	LALIN	LANNA	LHFG	LIT	LOXLEY	LPN	LRH
LST	MACO	MAJOR	MAKRO	MALEE	MBK	MC	MCOT	METCO	MFEC	MINT	MONO
MOONG	MSC	MST	MTC	MVP	NCL	NEP	NER	NKI	NOBLE	NSI	NVD
NYT	OISHI	OR	ORI	OSP	OTO	PAP	PCSGH	PDG	PDJ	PG	PHOL
PLANB	PLANET	PLAT	PORT	PPS	PR9	PREB	PRG	PRM	PSH	PSL	PTG
PTT	PTTEP	PTTGC	PYLON	Q-CON	QH	QTC	RATCH	RBF	RS	S	S&J
SAAM	SABINA	SAMART	SAMTEL	SAT	SC	SCB	SCC	SCCC	SCG	SCGP	SCM
SCN	SDC	SEAFCO	SEAOIL	SE-ED	SELIC	SENA	SENAJ	SGF	SHR	SICT	SIRI
SIS	SITHAI	SMPK	SNC	SONIC	SORKON	SPALI	SPI	SPRC	SPVI	SSC	SSSC
SST	STA	STEC	STGT	STI	SUN	SUSCO	SUTHA	SVI	SYMC	SYNTEC	TACC
TASCO	TCAP	TEAMG	TFMAMA	THANA	THANI	THCOM	THG	THIP	THRE	THREL	TIPCO
TISCO	TK	TKN	TKS	TKT	TMILL	TMT	TNDT	TNITY	TOA	TOP	TPBI
TQM	TRC	TRUE	TSC	TSR	TSTE	TSTH	TTA	TTB	TTCL	TTW	TU
TVDH	TVI	TVO	TWPC	U	UAC	UBIS	UPOIC	UV	VCOM	VGI	VIH
WACOAL	WAVE	WHA	WHAUP	WICE	WINNER	XPG	ZEN				



2S	7UP	ABICO	ABM	ACE	ACG	ADB	ADD	AEONTS	AGE	AHC	AIE
AIT	ALUCON	AMANAH	AMR	APCO	APCS	AQUA	ARIN	ARROW	AS	ASAP	ASEFA
ASIA	ASIAN	ASIMAR	ASK	ASN	ATP30	B	BA	BC	BCH	BE8	BEC
BH	BIG	BJC	BJCHI	BLA	BR	BRI	BROOK	BSM	BYD	CBG	CEN
CHARAN	CHAYO	CHG	CHOTI	CHOW	CI	CIG	CITY	CIVIL	CMC	CPL	CPW
CRANE	CRD	CSC	CSP	CV	CWT	DCC	DHOUSE	DITTO	DMT	DOD	DPAIN
DV8	EASON	EFORL	ERW	ESSO	ESTAR	FE	FLOYD	FORTH	FSS	FTE	GBX
GCAP	GENCO	GJS	GTB	GYT	HEMP	HPT	HTC	HUMAN	HYDRO	ICN	IFS
IIG	IMH	INET	INGRS	INSET	INSURE	IRCP	IT	ITD	J	JAS	JCK
JCKH	JMT	JR	KBS	KCAR	KIAT	KISS	KK	KOOL	KTIS	KUMWEL	KUN
KWC	KWM	L&E	LDC	LEO	LH	LHK	M	MATCH	MBAX	MEGA	META
MFC	MGT	MICRO	MILL	MITSI	MK	MODERN	MTI	NATION	NBC	NCAP	NCH
NDR	NETBAY	NEX	NINE	NNCL	NOVA	NPK	NRF	NTV	NUSA	NWR	OCC
OGC	ONEE	PACO	PATO	PB	PICO	PIMO	PIN	PJW	PL	PLE	PM
PMTA	PPP	PPPM	PRAPAT	PRECHA	PRIME	PRIN	PRINC	PROEN	PROS	PROUD	PSG
PSTC	PT	PTC	QLT	RCL	RICHY	RJH	ROJNA	RPC	RT	RWI	S11
SA	SABUY	SAK	SALEE	SAMCO	SANKO	SAPPE	SAWAD	SCAP	SCI	SCP	SE
SECURE	SFLEX	SFP	SFT	SGP	SIAM	SINGER	SKE	SKN	SKR	SKY	SLP
SMART	SMD	SMIT	SMT	SNNP	SNP	SO	SPA	SPC	SPCG	SR	SRICHA
SSF	SSP	STANLY	STC	STPI	SUC	SVOA	SVT	SWC	SYNEX	TAE	TAKUNI
TCC	TCMC	TFG	TFI	TFM	TGH	TIDLOR	TIGER	TIPH	TITLE	TM	TMC
TMD	TMI	TNL	TNP	TNR	TOG	TPA	TPAC	TPCS	TPIPL	TPIPP	TPLAS
TPS	TQR	TRITN	TRT	TRU	TRV	TSE	TVT	TWP	UBE	UEC	UKEM
UMI	UOBKH	UP	UPF	UTP	VIBHA	VL	VPO	VRANDA	WGE	WIK	WIN
WINMED	WORK	WP	XO	YUASA	ZIGA						



A	A5	AI	ALL	ALPHAX	AMC	APP	AQ	AU	B52	BEAUTY	BGT
BLAND	BM	BROCK	BSBM	BTNC	CAZ	CCP	CGD	CMAN	CMO	CMR	CPANEL
CPT	CSR	CTW	D	DCON	EKH	EMC	EP	EVER	F&D	FMT	GIFT
GLOCON	GLORY	GREEN	GSC	HL	HTECH	IHL	INOX	JAK	JMART	JSP	JUBILE
KASET	KCM	KWI	KYE	LEE	LPH	MATI	M-CHAI	MCS	MDX	MENA	MJD
MORE	MPIC	MUD	NC	NEWS	NFC	NSL	NV	PAF	PEACE	PF	PK
PPM	PRAKIT	PTECH	PTL	RAM	ROCK	RP	RPH	RSP	SIMAT	SISB	SK
SOLAR	SPACK	SPG	SQ	STARK	STECH	SUPER	SVH	TC	TCCC	TCJ	TEAM
THE	THMUI	TKC	TNH	TNPC	TOPP	TPCH	TPOLY	TRUBB	TTI	TYCN	UMS
UNIQ	UPA	UREKA	VARO	W	WFX	WPH	YGG				

ข้อมูล Anti-Corruption Progress Indicator ของบริษัทจดทะเบียน

ได้รับการรับรอง

2S	7UP	ADVANC	AF	AI	AIE	AIRA	AJ	AKP	AMA	AMANAH	AMATA
AMATAV	AP	APCS	AS	ASIAN	ASK	ASP	AWC	AYUD	B	BAFS	BAM
BANPU	BAY	BBL	BCH	BCP	BCPG	BE8	BEC	BEYOND	BGC	BGRIM	BKI
BLA	BPP	BROOK	BRR	BSBM	BTS	BWG	CEN	CENTEL	CFRESH	CGH	CHEWA
CHOTI	CHOW	CIG	CIMBT	CM	CMC	COM7	COTTO	CPALL	CPF	CPI	CPL
CPN	CRC	CSC	DCC	DELTA	DEMCO	DIMET	DRT	DTAC	DUSIT	EA	EASTW
EGCO	EP	EPG	ERW	ESTAR	ETE	FE	FNS	FPI	FPT	FSMART	FSS
FTE	GBX	GC	GCAP	GEL	GFPT	GGC	GJS	GPI	GPSC	GSTEEL	GULF
GUNKUL	HANA	HARN	HEMP	HENG	HMPRO	HTC	ICC	ICHI	IFS	III	ILINK
INET	INSURE	INTUCH	IRC	IRPC	ITEL	IVL	JKN	JR	K	KASET	KBANK
KBS	KCAR	KCE	KGI	KKP	KSL	KTB	KTC	KWI	L&E	LANNA	LH
LHFG	LHK	LPN	LRH	M	MAJOR	MAKRO	MALEE	MATCH	MBAX	MBK	MC
MCOT	META	MFC	MFEC	MILL	MINT	MONO	MOONG	MSC	MST	MTC	MTI
NBC	NEP	NINE	NKI	NOBLE	NOK	NSI	NWR	OCC	OGC	ORI	PAP
PATO	PB	PCSGH	PDG	PDJ	PG	PHOL	PK	PL	PLANB	PLANET	PLAT
PM	PPP	PPPM	PPS	PR9	PREB	PRG	PRINC	PRM	PROS	PSH	PSL
PSTC	PT	PTG	PTT	PTTEP	PTTGC	PYLON	Q-CON	QH	QLT	QTC	RATCH
RML	RWI	S&J	SAAM	SABINA	SAPPE	SAT	SC	SCB	SCC	SCCC	SCG
SCGP	SCM	SCN	SEAOIL	SE-ED	SELIC	SENA	SGP	SINGER	SIRI	SITHAI	SKR
SMIT	SMK	SMPC	SNC	SNP	SORKON	SPACK	SPALI	SPC	SPI	SPRC	SRICHA
SSF	SSP	SSSC	SST	STA	STGT	STOWER	SUSCO	SVI	SYMC	SYNTEC	TAE
TAKUNI	TASCO	TCAP	TCCM	TFG	TFI	TFMAMA	TGH	THANI	THCOM	THIP	THRE
THREL	TIDLOR	TIPCO	TISCO	TKS	TKT	TMILL	TMT	TNITY	TNL	TNP	TNR
TOG	TOP	TOPP	TPA	TPCS	TPP	TRU	TRUE	TSC	TSTE	TSTH	TTA
TTB	TTCL	TU	TVDH	TVI	TVO	TWPC	U	UBE	UBIS	UEC	UKEM
UOBKH	UPF	UV	VGI	VIH	WACOAL	WHA	WHAUP	WICE	WIIK	XO	YUASA
ZEN	ZIGA										

ประกาศเจตนาสมัคร

AH	ALT	APCO	ASW	B52	CHG	CI	CPR	CPW	DDD
ECF	EKH	ETC	EVER	FLOYD	GLOBAL	ILM	INOX	J	JMART
KEX	KUMWEL	LDC	MEGA	NCAP	NOVA	NRF	NUSA	OR	PIMO
SAK	SIS	SSS	STECH	SUPER	SVT	TKN	TMD	TMI	TQM
VARO	VCOM	VIBHA	W	WIN					

ไม่เปิดเผยหรือไม่มีนโยบาย

4CS	3K-BAT	A	A5	AAI	AAV	ABICO	ABM	ACAP	ACC
ADB	ADD	AEONTS	AFC	AGE	AHC	AIT	AJA	AKR	ALL
ALUCON	AMARC	AMARIN	AMC	AMR	ANAN	AOT	APEX	APP	APURE
ARIN	ARIP	ARROW	ASAP	ASEFA	ASIA	ASIMAR	ASN	ATP30	AU
BBGI	BBIK	BC	BCT	BDMS	BEAUTY	BEM	BGT	BH	BIG
BIZ	BJC	BJCHI	BKD	BLAND	BLESS	BLISS	BM	BOL	BR
BSM	BTG	BTNC	BTW	BUI	BYD	CAZ	CBG	CCET	CCP
CH	CHARAN	CHAYO	CHIC	CHO	CITY	CIVIL	CK	CKP	CMAN
CNT	COLOR	COMAN	CPANEL	CPH	CPT	CRANE	CRD	CSP	CSR
CV	CWT	D	DCON	DITTO	DMT	DOD	DPAINT	DTCI	DV8
EE	EFORL	EMC	ESSO	F&D	FANCY	FMT	FN	FORTH	FTI
GIFT	GL	GLAND	GLOCON	GLORY	GRAMMY	GRAND	GREEN	GSC	GTB
HL	HPT	HTECH	HUMAN	HYDRO	ICN	IFEC	IHL	IIG	IMH
INSET	IP	IRCP	IT	ITD	ITNS	JAK	JAS	JCK	JCKH
JSP	JUBILE	JWD	KAMART	KC	KCC	KCM	KDH	KIAT	KISS
KKC	KLINIQ	KOOL	KTIS	KUN	KWC	KWM	KYE	LALIN	LEE
LOXLEY	LPH	LST	MACO	MANRIN	MATI	MAX	M-CHAI	MCS	MDX
MGT	MICRO	MIDA	MITSIB	MJD	MK	ML	MODERN	MORE	MPIC
NATION	NC	NCH	NCL	NDR	NER	NETBAY	NEW	NEWS	NEX
NPK	NSL	NTV	NV	NVD	NYT	OHTL	OISHI	ONEE	OSP
PACO	PAF	PCC	PEACE	PERM	PF	PICO	PIN	PJW	PLUS
POLY	POMPUI	PORT	POST	PPM	PRAKIT	PRAPAT	PRECHA	PRIME	PRIN
PROUD	PSG	PTC	PTECH	PTL	RAM	RBF	RCL	RICHY	RJH
ROJNA	RP	RPC	RPH	RSP	RT	S	S11	SA	SABUY
SAM	SAMART	SAMCO	SAMTEL	SANKO	SAUCE	SAWAD	SAWANG	SCAP	SCI
SE	SEAFCO	SECURE	SENAJ	SFLEX	SFP	SFT	SGF	SHANG	SHR
SIMAT	SISB	SK	SKE	SKN	SKY	SLM	SLP	SMART	SMD
SO	SOLAR	SONIC	SPA	SPCG	SPG	SPVI	SQ	SR	SSC
STC	STEC	STHAI	STI	STP	STPI	SUC	SUN	SUTHA	SVH
SYNEX	TACC	TAPAC	TC	TCC	TCCC	TCJ	TCOAT	TEAM	TEAMG
TFM	TGE	TGPRO	TH	THAI	THANA	THE	THG	THL	THMUI
TITLE	TK	TKC	TLI	TM	TMC	TMW	TNDT	TNH	TNPC
TPBI	TPCH	TPIPL	TPIPP	TPLAS	TPOLY	TPS	TQR	TR	TRC
TRV	TSE	TSF	TSR	TTI	TTT	TTW	TVT	TWP	TWZ
UMI	UMS	UNIQ	UP	UPA	UPOIC	UREKA	UTP	UVAN	VL
VRANDA	WAVE	WFX	WGE	WINMED	WINNER	WORK	WORLD	WP	WPH
YONG									