LH Securities
ฝ่ายวิเคราะห์หลักทรัพย์
Research Department
research@lhsec.co.th
02 055 5100

THAILAND | AFTERNOON STRATEGY

Trading Ideas

ส่องประเด็น เฟ้นหุ้นเด็ด

STOCK MARKETS

	Recent	Change	%Chg
China	3,317.70	7.05	0.21%
Hong Kong	20,575.04	145.58	0.71%
Japan	27,940.24	441.37	1.61%
Korea	2,433.18	5.33	0.22%
Singapore	3,238.36	3.46	0.11%
Thailand	1,605.91	-6.73	-0.42%

FUTURES & COMMODITIES

	Recent	Change	%Chg
DJ Futures	33,000.00	-18.00	-0.05%
NASDAQ Futures	12,036.75	-25.25	-0.21%
Gold Futures	1,837.30	3.80	0.21%
Brent Crude Futures	84.58	-0.14	-0.17%
Bitcoin	22,380.00	-1,210.00	-5.13%

CURRENCY MARKETS

	Recent	Change	%Chg
US Dollar Index	104.870	-0.154	-0.15%
USD/THB	34.8100	0.010	0.03%

MARKET MOVERS

	Recent	%Chg	Impact
GULF	51.00	1.49	0.73
KBANK	139.00	1.46	0.38
BDMS	27.75	0.91	0.33
MINT	33.75	2.27	0.33
HMPRO	14.10	2.17	0.33
DELTA	964.00	-3.6	-3.60
AOT	70.25	-2.09	-1.77
CRC	44.00	-2.76	-0.63
AWC	5.70	-3.39	-0.53
CPN	66.75	-1.84	-0.46

MARKET BREADTH *

	Bulls	Boars	Bears
Count	16%	29%	55%
Market Cap	7%	35%	58%

Source: Aspen Graphics

* SET100I constituents

MARKET WRAP

- เช้านี้ SETI/SET50 ยังแกว่งลง แม้เข้าเขตขายมากไป (oversold) แล้ว
- มองความเสี่ยงทางลงจำกัด เรายังให้เพิ่มน้ำหนักหุ้นจาก 55% เป็น 70%
- ทั้งนี้ระบบให้ตั้งระดับจำกัดความเสี่ยงที่ 1,602/954 จุดไว้ด้วย

STOCK GRAB

GULF | ซื้อเก็งกำไร | TP=60 บ.

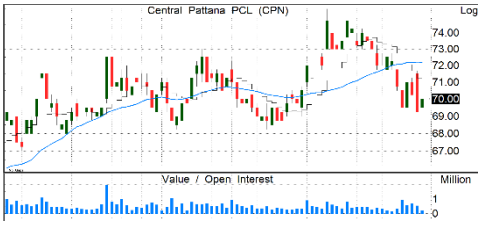

- แนวโน้มกำไรปกติ 1Q66F โดดเด่นต่อเนื่องด้วยแรงหนุนจาก 1) การปรับขึ้นค่า Ft+ต้นทุนก๊าซลดลง ช่วยให้มาร์จิ้นของโรงไฟฟ้า SPP กว้างขึ้น; 2) เริ่มรับรู้ส่วนแบ่งกำไรจาก Jackson (588 MWe) 1 เดือนหลังจากรับโอนหุ้นแล้วเมื่อ 27 ก.พ.; และ 3) คาด OPEX ลดลง QoQ ตามปัจจัยฤดูกาล
- แนวโน้มกำไรปีนี้เติบโตสูงตามการรับรู้รายได้เต็มปีของโครงการ GSRC หน่วยที่ 3-4 และโรงไฟฟ้าก๊าซที่โอมาน+เริ่มรับรู้รายได้ของโครงการ Gulf PD หน่วยที่ 1-2 และ Jackson
- เพิ่งประกาศลงทุน 25% ในโครงการ Wind ที่ UK ขนาด 1,500 MW (375 MWe) โครงการนี้ถือหุ้นใหญ่ 50% โดย TotalEnergies คาด COD ปี 72
- แนวรับ=49.5/50.5 แนวต้าน=52.5/53.5

IVL | ซื้อ | TP=43.5 บ.

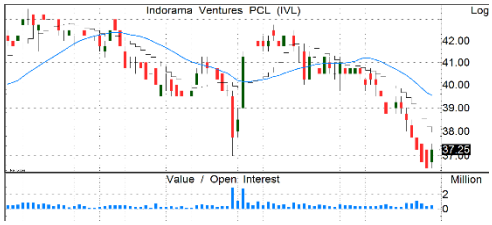

- แนวโน้มกำไร 1Q66F ฟื้นตัวได้ดี (หลังขาดทุนหนักใน 4Q65A) ตามปริมาณขายเพิ่มขึ้น +9%QoQ จากจีนเปิดประเทศ+ความต้องการในยุโรปฟื้นตัว+ปัจจัยฤดูกาล สเปรดฟื้นตัว คาดไม่มีการตั้งด้อยค่าและขาดทุนจากสต๊อกก้อนใหญ่หายไป
- ผู้บริหารตั้งเป้าหมาย EBITDA เติบโตเท่าตัวภายใน 5 ปีข้างหน้าจากธุรกิจ PET ตามการเติบโตของเศรษฐกิจ ธุรกิจ IOD เน้นไปที่ผลิตภัณฑ์ที่ให้มาร์จิ้นสูง และธุรกิจ Fibers เน้นตลาดเติบโตสูงและ High Value Business
- Valuations น่าสนใจด้วย P/B 1.1x, P/E 10x
- แนวรับ=36/37 แนวต้าน=39.5/41.5

KBANK | ซื้อ | TP=171 บ.

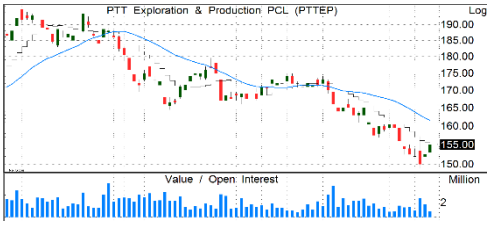

- ผลจากกลยุทธ์เน้น clean up NPL & B/S ส่งผลต้องตั้งสำรองสูง จุดกำไรปี 65 -6% YoY
- ปีนี้ยัง Clean up NPL & B/S ต่อ แต่คาดว่าสำรองผ่านจุดสูงสุดแล้ว ลดแรงกดดันสำรองปีนี้
- ภาวะเศรษฐกิจที่ฟื้นตัว + การเร่งโตสินเชื่อรายย่อย ผลตอบแทนสูง+การเพิ่มขึ้น NIM จากการปรับขึ้นดอกเบี้ย น่าจะช่วยหนุนกำไรปี 66 เติบโต 12% ได้
- รับปันผลงวดปี 65 @3.5 XD 17 เม.ย.= Div. Yield 2.5%+ราคาปัจจุบันปรับลงมาก มี upside กว้าง
- แนวรับ=135/137 แนวต้าน=142/144

SCB | ซื้อ | TP=134 บ.

- กำไรปี 65 โต+5.5%YoY ผลจากรายได้ดอกเบี้ยสุทธิที่ยังโตดี +สำรองลดหนุน
- กำไรหลักในช่วงแรกหลังปรับโครงสร้างยังคงมาจากธุรกิจธนาคารราว 98% ซึ่งยังโตได้ดี
- ยังคงมุ่งมั่นเป็นกลุ่มบริษัทเทคโนโลยีการเงินระดับภูมิภาคต่อไป คาดหลังปรับโครงสร้างเสร็จ กลุ่มธุรกิจจะสร้างรายได้และกำไรเพิ่มขึ้นเป็นลำดับ
- จ่ายปันผล 2H65 @5.19 (XD 17เม.ย.)คิดเป็น Div.Yield 5% +ราคาหุ้นปรับลงมาก จน upside เปิดกว้าง
- แนวรับ=102.5/103 แนวต้าน=106.5/107.5

รายงานฉบับนี้จัดทำขึ้นโดยบริษัทหลักทรัพย์ แลนด์ แอนด์ เฮ้าส์ จำกัด (มหาชน) ("บริษัท") โดยมีวัตถุประสงค์เพื่อเผยแพร่ข้อมูลเกี่ยวกับการลงทุนเท่านั้น มิใช่การชักจูงให้ซื้อหรือขายหลักทรัพย์ที่กล่าวถึงในรายงานนี้ บริษัทเป็นหนึ่งในกลุ่มบริษัท แอล เอช ไฟแนนซ์เชียล กรุ๊ป จำกัด (มหาชน) ("LHFG") ข้อมูลต่างๆ ในรายงานฉบับนี้จัดทำขึ้นโดยได้พิจารณาแล้วว่ามาจากแหล่งข้อมูลที่ถูกต้อง และ/หรือ มีความน่าเชื่อถือ แต่บริษัทไม่อาจรับรองความถูกต้องครบถ้วนของข้อมูลดังกล่าว

การลงทุนในหลักทรัพย์มีความเสี่ยง อีกทั้งบริษัท และ/หรือ บริษัทในกลุ่ม LHFG อาจมีส่วนเกี่ยวข้องหรือผลประโยชน์ใดๆ กับบริษัทใดๆ ที่ถูกกล่าวถึงในรายงาน/บทความนี้ก็ได้ นักลงทุนจึงควรใช้ดุลยพินิจอย่างรอบคอบในการพิจารณาตัดสินใจก่อนการลงทุน บริษัทไม่รับผิดชอบต่อความเสียหายใดๆ ที่เกิดจากการนำข้อมูลหรือความเห็นในรายงานฉบับนี้ไปใช้ในทุกกรณี

TradeMap 6.0 | Quantamental Strategy | SET100I Constituents 1H23

Friday, March 3, 2023 12:32 PM

All data updated to close of morning/afternoon session *

Bulls = 16 Boars = 29 Bears = 55

MarTA Score	Stock	Thematic Believability Scan: Value	Growth	Turnaround	Dividend	Specialty	Action		Close (Bt)	Change	Chg (%)	Volume (m)	Vol/5DAvg (x)	Turnover (Bt m)	Valuation Metrics: P/E	P/B	D/P	Exponential Moving Average: 5D	10D	25D	75D	200D	MACD	Signal	MACDH	Slow Stochastic: %K	%D	RSI	Stock
27%	AAV						SELL	▼	2.8	0	0.0%	12.0	0.24	34	N/A	4.3	N/A	2.80	2.82	2.90	2.96	2.90	-0.06	-0.06	0.00	22.35	19.46	39.50	AAV
26%	ACE						WBUY		2.44	0.02	0.8%	5.8	0.61	14	19.0	1.7	0.8	2.45	2.46	2.50	2.58	2.74	-0.03	-0.03	0.00	30.70	34.24	38.36	ACE
49%	ADVANC						ACCUMULATE	▼	201	-1	-0.5%	2.2	0.38	437	23.1	7.0	3.8	202.00	203.08	202.82	198.90	198.85	-0.30	0.38	-0.68	30.87	43.33	46.09	ADVANC
94%	AMATA	☺					SBUY		20.8	0.6	3.0%	12.4	1.18	255	9.9	1.2	3.0	20.38	20.25	20.17	20.03	19.80	0.09	0.03	0.06	72.58	62.59	61.88	AMATA
12%	AOT						SELL		70.25	-1.5	-2.1%	13.8	0.73	976	N/A	10.1	N/A	71.60	72.07	72.82	73.43	71.86	-0.58	-0.46	-0.12	24.08	32.60	30.73	AOT
70%	AP	☺			☺		SBUY	▲	12.2	0.1	0.8%	7.0	0.38	85	6.5	1.0	5.4	12.27	12.29	12.13	11.53	10.80	0.09	0.14	-0.05	48.38	58.89	52.93	AP
15%	AWC						SELL	▼	5.7	-0.2	-3.4%	31.8	0.67	183	49.0	2.3	0.5	5.83	5.85	5.89	5.95	5.69	-0.02	-0.01	-0.01	38.02	52.01	40.10	AWC
16%	BAM						WBUY		14.3	0.2	1.4%	9.3	0.47	132	16.7	1.0	3.9	14.56	14.90	15.35	15.74	16.67	-0.38	-0.28	-0.11	7.51	11.85	27.66	BAM
22%	BANPU						WBUY		10.9	0	0.0%	59.5	0.27	657	2.3	0.8	10.2	10.94	11.02	11.30	12.04	12.34	-0.17	-0.18	0.01	29.80	36.86	35.64	BANPU
50%	BBL						SWITCH		159	0.5	0.3%	4.9	0.67	786	10.3	0.6	2.8	160.81	161.79	161.09	154.67	144.94	0.01	0.71	-0.70	32.24	46.71	45.15	BBL
13%	BCH						WBUY		19.4	0.2	1.0%	10.3	0.84	199	15.8	3.9	4.2	19.77	20.21	20.66	20.50	20.03	-0.41	-0.25	-0.17	17.64	28.94	29.93	BCH
8%	BCP						WBUY	▼	32	-1.5	-4.5%	3.5	0.35	112	3.6	0.7	6.7	32.84	33.39	34.21	33.71	32.29	-0.73	-0.60	-0.14	15.24	18.42	36.83	BCP
9%	BCPG						WBUY		9.3	-0.15	-1.6%	2.2	0.41	20	10.5	0.9	3.8	9.49	9.62	9.79	9.94	10.46	-0.14	-0.09	-0.04	13.34	22.97	28.89	BCPG
21%	BDMS						WBUY		27.75	0.25	0.9%	19.2	0.41	535	34.7	4.9	2.2	28.01	28.48	29.03	29.21	28.17	-0.49	-0.33	-0.16	11.77	23.27	32.58	BDMS
10%	BEC						WBUY		9.25	-0.1	-1.1%	1.1	0.38	11	30.8	3.0	1.7	9.41	9.49	9.73	10.24	11.40	-0.16	-0.17	0.01	37.15	39.36	38.33	BEC
29%	BEM						SELL		9.15	0	0.0%	23.9	0.43	218	57.4	3.8	1.3	9.19	9.23	9.37	9.44	9.21	-0.11	-0.12	0.01	29.12	27.62	40.52	BEM
17%	BGRIM						SELL		36.75	0.25	0.7%	3.3	0.39	122	N/A	3.0	0.2	37.58	38.34	39.36	39.10	37.94	-0.88	-0.64	-0.24	10.03	14.00	31.29	BGRIM
35%	BH						ACCUMULATE		210	0	0.0%	1.2	0.49	261	33.8	8.5	1.7	211.51	212.84	213.57	214.25	203.33	-0.75	-0.08	-0.68	30.22	42.02	42.12	BH
84%	BLA					☺	SBUY		31.25	-0.25	-0.8%	1.4	0.32	46	16.8	1.2	1.9	31.40	31.22	30.57	30.51	32.70	0.47	0.51	-0.04	75.65	77.95	59.61	BLA
19%	BTS						REDUCE		7.8	0	0.0%	7.1	0.20	55	35.8	1.7	4.0	7.88	7.96	8.13	8.29	8.49	-0.13	-0.12	-0.01	4.89	8.92	29.64	BTS
5%	BYD						SELL		10.2	0.2	2.0%	7.2	0.82	72	N/A	3.5	N/A	10.49	10.85	11.48	12.26	11.87	-0.49	-0.41	-0.08	6.69	6.76	23.16	BYD
15%	CBG						SELL		96.5	-0.75	-0.8%	2.3	1.05	220	42.5	9.1	1.5	98.74	99.87	100.69	99.39	101.34	-0.88	-0.39	-0.49	13.46	22.49	36.94	CBG
70%	CENTEL		☺				TBUY		54.5	-0.5	-0.9%	1.3	0.47	72	186.5	4.0	N/A	55.18	55.25	54.47	51.94	47.58	0.44	0.64	-0.20	56.60	67.75	50.98	CENTEL
19%	CHG						WBUY	▼	3.68	-0.08	-2.1%	27.1	0.66	101	14.9	5.5	4.3	3.74	3.78	3.81	3.76	3.70	-0.03	-0.02	-0.02	14.96	23.21	37.88	CHG
4%	CK						REDUCE		20.4	-0.4	-1.9%	3.3	0.65	67	31.4	1.5	1.2	21.04	21.46	22.08	22.71	22.22	-0.49	-0.36	-0.13	13.53	23.10	18.38	CK
5%	CKP						WBUY		3.98	-0.04	-1.0%	11.1	0.77	44	13.4	1.2	2.1	4.09	4.18	4.34	4.58	4.85	-0.13	-0.10	-0.02	7.32	13.43	23.48	CKP
51%	COM7						BUY	▲	30.75	0.25	0.8%	3.3	0.23	100	24.0	10.2	2.5	30.71	30.69	30.98	31.70	32.76	-0.13	-0.20	0.07	55.47	54.01	47.89	COM7
22%	CPALL						REDUCE		62	0	0.0%	8.5	0.31	527	42.0	5.5	1.2	62.18	63.08	64.87	65.22	63.70	-1.43	-1.29	-0.15	14.90	17.02	35.59	CPALL
14%	CPF						WBUY		21.9	-0.1	-0.5%	5.6	0.28	123	13.2	0.7	3.4	22.13	22.38	22.86	23.65	24.44	-0.36	-0.31	-0.05	5.92	9.90	24.18	CPF
7%	CPN						REDUCE		66.75	-1.25	-1.8%	8.2	0.93	546	28.3	3.7	1.7	68.60	69.79	70.90	70.35	67.01	-1.09	-0.62	-0.47	12.94	15.42	31.75	CPN
42%	CRC						SWITCH	▼	44	-1.25	-2.8%	8.0	0.50	351	38.0	4.4	1.1	44.60	44.66	44.59	43.80	41.36	0.03	0.08	-0.05	27.76	37.03	45.83	CRC
84%	DELTA		☺				TBUY		964	-36	-3.6%	1.7	0.63	1,662	81.3	22.8	0.4	967.00	958.30	932.14	833.76	678.97	16.53	16.25	0.28	70.06	67.07	56.04	DELTA
100%	DOHOME		☺				TBUY		15.7	0.1	0.6%	12.7	0.58	199	58.6	3.9	0.1	15.31	14.99	14.55	14.31	15.18	0.39	0.30	0.09	87.62	81.34	70.33	DOHOME
9%	EA						REDUCE		75	0	0.0%	5.9	0.45	443	36.8	7.2	0.4	76.34	78.28	82.34	87.52	87.74	-3.08	-2.79	-0.30	4.91	7.40	22.30	EA
15%	EGCO						REDUCE		161.5	-0.5	-0.3%	0.4	0.27	59	31.8	0.7	4.0	164.02	166.38	169.45	171.44	172.92	-2.59	-1.83	-0.76	16.99	20.58	30.45	EGCO
22%	EPG						WBUY		8.2	0.05	0.6%	0.6	0.25	5	19.6	2.0	4.1	8.26	8.39	8.62	9.13	9.60	-0.17	-0.14	-0.03	9.73	14.55	32.24	EPG
49%	ESSO						ACCUMULATE	▼	9.1	0	0.0%	4.4	0.29	40	3.3	1.2	N/A	9.03	9.02	9.21	10.34	10.81	-0.09	-0.12	0.04	49.97	38.46	43.77	ESSO
15%	FORTH						REDUCE		37.75	0.5	1.3%	0.9	0.35	35	45.0	16.6	1.4	38.14	39.37	40.13	40.17	39.98	-0.97	-0.42	-0.54	21.64	28.59	42.19	FORTH
45%	GLOBAL						ACCUMULATE	▼	18.8	0	0.0%	5.0	0.43	94	27.0	4.3	1.3	18.67	18.68	18.99	19.37	19.33	-0.19	-0.25	0.06	47.75	38.39	46.26	GLOBAL
30%	GPSC						SELL		66.5	1	1.5%	1.8	0.38	119	207.2	1.8	0.8	66.86	67.78	69.18	69.66	69.43	-1.13	-0.88	-0.26	20.46	26.61	38.12	GPSC
25%	GULF						SELL		51	0.75	1.5%	7.5	0.53	381	51.6	5.3	1.2	51.41	52.15	53.05	53.15	51.21	-0.79	-0.54	-0.25	16.46	26.32	34.67	GULF
8%	GUNKUL						WBUY		3.96	0.04	1.0%	31.0	0.47	122	11.6	2.5	3.1	4.04	4.14	4.42	4.82	5.09	-0.20	-0.20	0.00	9.46	11.52	24.65	GUNKUL
15%	HANA						WBUY	▼	53.5	-3.5	-6.1%	22.9	1.40	1,232	21.8	1.9	1.8	56.18	56.87	57.64	54.50	51.77	-0.79	-0.60	-0.20	32.16	30.76	39.47	HANA
35%	HMPRO						ACCUMULATE	▲	14.1	0.3	2.2%	18.6	0.62	263	29.2	7.5	2.8	14.07	14.27	14.54	14.65	14.48	-0.22	-0.16	-0.07	24.23	31.57	40.31	HMPRO
18%	INTUCH						WBUY		70	-0.5	-0.7%	2.4	0.39	166	21.5	6.2	6.7	70.84	71.89	73.10	73.67	73.24	-1.06	-0.69	-0.38	19.66	30.73	29.77	INTUCH
50%	IRPC						REDUCE		2.94	0.04	1.4%	10.0	0.28	29	N/A	0.7	2.4	2.91	2.94	2.99	3.05	3.20	-0.05	-0.04	0.00	12.92	10.84	43.76	IRPC
31%	IVL						ACCUMULATE	▲	37.25	0.25	0.7%	6.3	0.35	235	6.7	1.1	4.3	37.21	37.74	38.91	40.25	41.82	-0.91	-0.85	-0.06	11.52	10.74	33.85	IVL
18%	JAS						SELL		2.12	0.04	1.9%	6.8	0.24	14	N/A	7.3	N/A	2.15	2.20	2.25	2.31	2.56	-0.05	-0.03	-0.02	22.08	27.02	35.14	JAS
7%	JMART						WBUY		26.75	0	0.0%	4.7	0.53	125	21.7	2.1	4.1	27.34	28.23	31.23	37.14	42.97	-2.06	-2.17	0.11	15.24	18.21	25.47	JMART
8%	JMT						REDUCE		45	-0.25	-0.6%	3.4	0.41	156	37.8	2.9	2.4	45.88	46.71	50.08	58.00	63.41	-2.11	-2.28	0.17	33.34	37.1	30.13	JMT
53%	KBANK						BUY	▲	139	2	1.5%	7.4	0.63	1,032	9.1	0.6	2.9	137.56	137.91	140.40	143.91	145.40	-1.68	-2.03	0.34	26.55	19.54	44.08	KBANK
18%	KCE						WBUY		46.75	-0.25	-0.5%	4.0	0.36	189	24.0	4.2	3.4	46.88	47.11	48.19	48.85	52.86	-0.81	-0.94	0.13	39.03	29.78	43.47	KCE
15%	KEX						SELL		15.4	0.1	0.7%	0.2	0.15	3	N/A	4.1	N/A	15.51	15.75	16.51	17.74	20.46	-0.54	-0.55	0.02	22.12	22.31	32.57	KEX

TradeMap 6.0 | Quantamental Strategy | SET100I Constituents 1H23

Friday, March 3, 2023 12:32 PM

All data updated to close of morning/afternoon session *

Bulls = 16 Boars = 29 Bears = 55

	MarTA Score	Stock	Thematic Believability Scan: Value	Growth	Turnaround	Dividend	Specialty	Action		Close (Bt)	Change	Chg (%)	Volume (m)	Vol/5DAvg (x)	Turnover (Bt m)	Valuation Metrics: P/E	P/B	D/P	Exponential Moving Average: 5D	10D	25D	75D	200D	MACD	Signal	MACDH	Slow Stochastic: %K	%D	RSI	Stock
⚐	53%	KKP						BUY	▲	67	1.25	1.9%	5.1	1.03	342	7.3	1.0	4.5	66.52	66.72	67.76	69.58	68.98	-0.65	-0.73	0.08	24.76	17.85	43.64	KKP
	63%	KTB						BUY	▲	17.3	0.2	1.2%	11.0	0.33	189	7.1	0.6	4.0	17.24	17.23	17.30	17.37	16.54	-0.04	-0.05	0.02	65.77	60.86	49.66	KTB
	20%	KTC						REDUCE		56.75	-0.25	-0.4%	1.7	0.32	94	20.8	4.7	2.0	57.54	57.89	58.08	58.28	58.75	-0.19	0.00	-0.18	32	49.91	39.99	KTC
	45%	LH						ACCUMULATE	▼	9.7	-0.1	-1.0%	10.1	0.35	98	14.1	2.3	6.1	9.76	9.77	9.78	9.66	9.31	-0.01	-0.01	0.00	46.29	45.83	44.67	LH
	21%	MEGA						WBUY		46	0.25	0.5%	1.0	0.29	46	17.8	4.5	3.5	46.26	46.94	48.18	48.24	47.81	-1.05	-0.94	-0.11	15.97	16.18	33.1	MEGA
	91%	MINT		☺				TBUY	▲	33.75	0.75	2.3%	4.1	0.26	138	41.0	2.4	0.8	33.62	33.68	33.57	32.61	31.84	0.03	0.08	-0.05	45.72	54.16	52.22	MINT
	20%	MTC						WBUY		34	0.5	1.5%	5.4	0.52	182	13.9	2.4	2.8	34.28	34.69	35.85	37.39	41.14	-0.83	-0.84	0.01	19.3	22.55	36.33	MTC
	5%	NEX						SELL		13.7	0.3	2.2%	8.1	0.45	111	107.7	7.3	N/A	14.50	15.36	16.42	17.38	17.27	-0.90	-0.61	-0.29	12.33	13.18	24.3	NEX
	15%	ONEE						WBUY		7.15	0.05	0.7%	1.0	0.15	7	22.9	2.4	3.9	7.28	7.41	7.63	8.19	9.09	-0.16	-0.12	-0.04	17.6	31.19	34.5	ONEE
	26%	OR						REDUCE		21.6	-0.1	-0.5%	6.3	0.38	136	25.1	2.5	2.3	21.83	22.05	22.36	23.22	24.52	-0.23	-0.16	-0.08	21.77	38.49	34.8	OR
	84%	ORI	☺			☺		SBUY	▲	11.8	0.2	1.7%	3.1	0.49	36	7.5	1.8	6.2	11.76	11.79	11.79	11.45	10.95	-0.02	0.00	-0.02	36.63	42.47	50.48	ORI
	69%	OSP						HOLD	▼	31	-0.75	-2.4%	3.5	0.43	110	49.3	5.2	2.8	31.50	31.33	30.50	29.50	30.23	0.61	0.70	-0.09	70.29	72.73	55.21	OSP
	49%	PLANB						REDUCE		9.1	0.05	0.6%	9.9	0.24	91	55.1	4.9	0.8	9.32	9.37	9.17	8.51	7.83	0.11	0.18	-0.07	41	61.54	49.08	PLANB
	40%	PSL						ACCUMULATE	▼	15.2	-0.4	-2.6%	3.6	0.35	56	5.0	1.5	11.2	15.23	15.11	15.23	15.41	15.90	-0.04	-0.15	0.11	70.52	59.67	49.48	PSL
	43%	PTG						SWITCH		13.8	0.1	0.7%	1.9	0.29	27	24.5	2.8	2.9	13.84	13.90	13.91	14.12	14.47	0.00	0.04	-0.04	54.92	64.17	46.94	PTG
	22%	PTT						WBUY		31.5	0	0.0%	9.3	0.21	292	9.9	0.9	6.4	31.78	32.08	32.49	33.09	34.49	-0.34	-0.25	-0.09	12.45	17.4	35.87	PTT
	31%	PTTEP						ACCUMULATE		154	-1	-0.6%	3.2	0.33	496	8.7	1.3	6.0	153.68	154.91	159.55	166.63	163.38	-3.25	-3.52	0.27	25.85	16.78	36.99	PTTEP
↗	31%	PTTGC						REDUCE	▼	47.75	-0.5	-1.0%	4.4	0.44	210	N/A	0.8	2.1	47.75	48.03	48.67	48.12	48.24	-0.55	-0.53	-0.02	18.27	15.92	41.67	PTTGC
	100%	QH	☺			☺		SBUY		2.4	0	0.0%	2.8	0.10	7	10.7	0.9	5.8	2.39	2.37	2.36	2.31	2.26	0.01	0.01	0.01	78.32	68.61	65.23	QH
	13%	RATCH						WBUY		39.5	0	0.0%	2.4	0.44	94	14.9	0.9	4.1	40.04	40.74	41.73	42.11	41.83	-0.83	-0.63	-0.21	16.04	16.57	21.53	RATCH
	30%	RBF						SELL		12.6	0.1	0.8%	0.4	0.20	5	51.8	5.7	0.8	12.68	12.75	12.87	13.00	13.73	-0.09	-0.07	-0.02	58.64	63.76	43.77	RBF
	95%	RCL	☺			☺		SBUY		31.75	0.25	0.8%	2.4	0.36	77	1.1	0.6	22.2	31.47	31.18	30.89	30.92	33.67	0.28	0.16	0.11	71.97	66.83	58.34	RCL
	36%	SABUY						ACCUMULATE	▲	12.1	0.1	0.8%	5.2	0.29	63	13.0	2.2	0.4	12.11	12.18	12.32	12.52	14.65	-0.13	-0.12	-0.01	27.79	29.24	45.84	SABUY
	27%	SAWAD						WBUY		52.5	-0.5	-0.9%	8.0	0.53	419	16.3	2.8	3.4	53.67	54.25	54.38	51.88	51.37	-0.32	-0.03	-0.30	31.31	38.91	43.68	SAWAD
	83%	SCB	☺			☺		BUY		104	0.5	0.5%	4.9	0.32	513	9.3	0.8	6.5	103.39	102.71	103.11	104.85	106.93	0.03	-0.47	0.49	75.32	62.48	53.75	SCB
	33%	SCC						ACCUMULATE		329	-1	-0.3%	0.6	0.25	202	18.5	1.1	2.4	328.67	330.90	335.46	339.45	349.00	-3.56	-3.20	-0.36	26.87	23.37	41.8	SCC
	53%	SCGP						HOLD	▼	52.75	-0.25	-0.5%	3.7	0.44	194	39.2	2.3	1.1	52.51	52.44	52.82	54.06	55.23	-0.17	-0.28	0.11	59.21	55.55	48.54	SCGP
	39%	SINGER						ACCUMULATE	▼	22.5	-0.6	-2.6%	14.5	0.57	328	20.0	1.1	2.5	22.42	22.40	23.73	28.08	34.91	-0.78	-1.07	0.30	51.83	47.47	44.43	SINGER
	73%	SIRI	☺			☺		SBUY		1.88	0	0.0%	58.5	0.36	110	6.8	0.7	7.9	1.89	1.88	1.86	1.72	1.48	0.02	0.02	0.00	65.09	66.01	53.74	SIRI
	27%	SJWD						SELL	▼	19	-0.4	-2.1%	1.5	0.46	29	69.7	1.5	0.7	19.08	19.25	19.86	20.18	18.88	-0.44	-0.47	0.03	32.91	24.99	38.14	SJWD
	23%	SPALI						WBUY		22.6	-0.1	-0.4%	0.9	0.14	20	5.4	1.0	6.4	22.77	23.04	23.49	23.31	22.23	-0.38	-0.31	-0.07	9.23	13.38	32.71	SPALI
	56%	SPRC						BUY	▲	11.1	0.1	0.9%	2.7	0.17	30	6.2	1.2	10.1	11.03	11.06	11.10	11.17	11.16	-0.05	-0.04	-0.01	28.87	27.02	49.87	SPRC
	67%	STA						BUY	▼	24.3	-0.4	-1.6%	1.5	0.29	37	7.9	0.7	8.1	24.77	24.80	24.05	22.26	22.62	0.44	0.61	-0.17	62.43	74.03	53.54	STA
	0%	STARK						WBUY		2.38	#N/A	#N/A	0.0	#N/A	0	10.2	2.3	N/A	#N/A	#N/A	#N/A	#N/A	#N/A	-0.11	-0.09	-0.02	#N/A	#N/A	#N/A	STARK
	86%	STGT	☺			☺		SBUY	▲	11.1	0.2	1.8%	3.4	0.45	37	18.9	0.9	6.9	11.06	11.02	10.90	10.94	14.23	0.08	0.09	-0.01	63.76	58.33	54.37	STGT
	88%	TCAP	☺			☺		SBUY	▲	43	0.25	0.6%	0.6	0.28	24	8.6	0.7	7.3	42.81	42.78	42.80	42.37	41.01	-0.01	-0.04	0.03	44.96	39.24	54	TCAP
	11%	THANI						WBUY		3.78	0	0.0%	7.0	0.43	26	12.2	1.7	4.5	3.85	3.91	4.00	4.12	4.19	-0.07	-0.05	-0.02	18.22	31.4	27.83	THANI
	68%	THG						HOLD		69.25	0	0.0%	1.4	0.80	96	36.6	5.8	1.3	69.41	69.41	69.15	68.42	64.98	0.15	0.20	-0.05	68.86	67.76	51.96	THG
	6%	TIDLOR						WBUY		24.3	0.1	0.4%	5.9	0.22	143	16.6	2.4	1.2	25.09	26.15	27.54	28.32	29.42	-1.19	-0.85	-0.34	6.56	13.29	27.16	TIDLOR
	13%	TIPH						REDUCE		45.5	0.5	1.1%	0.9	0.33	43	22.9	2.9	N/A	46.39	47.60	48.78	50.10	52.67	-1.10	-0.63	-0.47	15.76	24.71	33.46	TIPH
	95%	TISCO				☺		BUY		102.5	0	0.0%	0.9	0.23	89	11.4	1.9	7.6	102.48	102.34	102.10	100.36	97.28	0.16	0.12	0.05	82.61	78.04	54.54	TISCO
	35%	TOP						ACCUMULATE		53	0.25	0.5%	2.5	0.16	132	3.6	0.8	7.0	52.53	53.28	54.86	55.43	54.84	-1.31	-1.22	-0.08	25.62	19.69	39.87	TOP
	15%	TQM						REDUCE		37	1	2.8%	0.5	0.19	18	26.7	8.4	3.3	37.48	38.64	40.03	40.38	42.12	-1.25	-0.87	-0.39	20.57	23.67	31.18	TQM
	50%	TTB						SWITCH	▲	1.39	0.02	1.5%	179.1	0.93	247	9.3	0.6	5.3	1.39	1.39	1.40	1.39	1.33	-0.01	-0.01	0.00	42.69	41.88	45.55	TTB
	13%	TU						WBUY	▼	15.5	-0.4	-2.5%	6.3	0.37	97	10.4	0.9	5.3	15.77	15.85	15.98	16.43	17.07	-0.09	-0.06	-0.03	30.8	38.19	34.16	TU
	10%	VGI						SELL		4.22	0.02	0.5%	8.5	0.41	36	313.3	1.7	0.8	4.29	4.39	4.54	4.51	4.61	-0.13	-0.11	-0.02	15.87	20.49	32.5	VGI
	88%	WHA					☺	SBUY		3.96	0.02	0.5%	35.4	0.23	140	14.6	1.8	4.2	3.96	3.95	3.93	3.86	3.67	0.02	0.02	0.00	54.47	58.26	53.39	WHA

SOURCE: Aspen Graphics, Market Trend Analytics

* **SYMBOLS:** ⚐=bullish volume, ⚑=bearish volume, ↘=extremely overbought, ↗=extremely oversold.