

พี OPEC+ เอาแล้ว !!



วันนี้คาดตลาด "Sideways Up"

แนวรับ 1,605 / 1,595
แนวต้าน 1,620 / 1,625

หุ้นในกลุ่มพลังงานคาดว่าจะเปิดตัวดี ตลาดขึ้น แต่วันหยุดในหลายตลาดในสัปดาห์นี้อาจทำให้ตลาดในภูมิภาคเจียบเหงาไปบ้าง

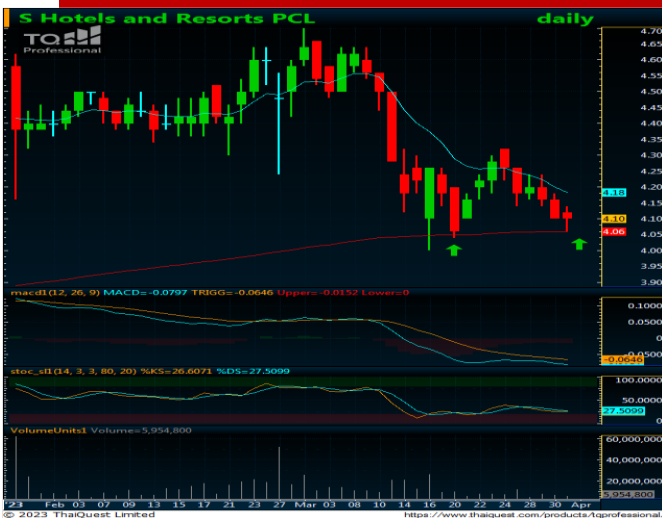

หุ้นแนะนำวันนี้ "SHR"

- คาด 1Q'66 RevPAR ปรับตัวขึ้นโดดเด่น จากการเข้าพักเพิ่มมากขึ้น
- ราคาอ่อนตัวลงอยู่ในโซนฟื้น EMA200 วัน
- แนวรับ 4.06 / 4.00
- Target 4.30 / 4.40
- Stop 3.98

เปิดบัญชีลงทุนมั่นใจไปกับ AIRA ได้ที่นี้
อนุมัติเร็ว พร้อมสิทธิประโยชน์ครบครัน



รายงานฉบับนี้จัดทำในนามของบริษัทหลักทรัพย์ ไอรา จำกัด (มหาชน) ("ไอรา") เพื่อเป็นข้อมูลให้กับลูกค้าของไอราเท่านั้น มิได้เป็นการแนะนำหรือเสนอแนะหรือเชิญชวนเพื่อการค้าหรือขายหลักทรัพย์ใดๆ ผู้อ่านควรตัดสินใจซื้อหรือขายหลักทรัพย์โดยใช้วิจารณญาณของตนเอง ไอรา รวมทั้งพนักงานของบริษัท ปรารถนาความรับผิดชอบในความเสี่ยงจากการใช้ข้อมูลในรายงานนี้ ไม่วางทางตรงหรือทางอ้อม ทั้งหมดหรือบางส่วน และไม่ถือเป็นการรับประกันความถูกต้องสมบูรณ์และเชื่อถือได้ของข้อมูลในรายงานนี้ ไอรา และ/หรือ กรรมการบริษัท, พนักงานที่เกี่ยวข้อง อาจมีความสัมพันธ์กับ/หรืออาจให้บริการทางด้านวิชาชีพอื่นแก่ และ/หรือ บริหารทางการเงินอื่นๆ กับบริษัทที่กล่าวถึงในรายงานฉบับนี้ ไอราขอสงวนสิทธิ์ในการเปลี่ยนแปลงความคิดเห็น หรือข้อมูลโดยไม่ต้องแจ้งล่วงหน้า เอกสารฉบับนี้ใช้ภายในไอราเท่านั้น มิได้จัดทำขึ้นสำหรับการลงตีพิมพ์ในหนังสือพิมพ์ หรือสื่ออื่นๆ แต่อย่างใด

Daily

Market Outlook

Monday, April 03, 2023

Our View? “ได้พลังงานมาค้ำจุณ”

คาดตลาดวันนี้ “Sideway Up” มองแนวรับที่บริเวณ 1,605 / 1,595 และแนวต้านที่บริเวณ 1,620 / 1,625 คาดจะได้แรงหนุนหลักจากทิศทางหุ้นในกลุ่มพลังงานที่คาดจะเปิดตัวขึ้นได้ดีจากการที่ราคาสัญญาน้ำมันดิบล่วงหน้า WTI. ส่งมอบเดือน พ.ค. เข้านี้ปรับตัวขึ้นแรงเปิดกระโดดเปิด Gap เคลื่อนไหวอยู่ที่ระดับราว 80.00 ดอลลาร์/บาร์เรล +/- ได้แรงหนุนสำคัญจาก OPEC+ มีมติปรับลดการผลิตน้ำมันดิบอีก 1.16 ล้านบาร์เรล/วัน ผิดไปจากที่เราและตลาดคาดว่า OPEC+ จะคงมาตรการปรับลดกำลังการผลิตน้ำมันไว้ที่ระดับการปรับลดที่ 2 ล้านบาร์เรล/วัน ส่งผลให้ปริมาณการผลิตน้ำมันของ OPEC+ ในปัจจุบันอยู่ที่ระดับเพียง 3.66 ล้านบาร์เรล/วัน โดยจะมีผลตั้งแต่วันที่ 1 พ.ค. นี้ กระตุ้นความกังวลอุปทานน้ำมันดิบถึงตัว คาดจะหนุนหุ้นในกลุ่มพลังงานปรับตัวขึ้นหนุนตลาดได้

อีกทั้งตลาดยังได้รับ Sentiment เชิงบวกจากตลาดต่างประเทศบ้างหลังเมื่อคืนวันศุกร์ที่ผ่านมา กระทรวงพาณิชย์สหรัฐอเมริกาตัวเลขดัชนีราคาจากรายจ่ายเพื่อการบริโภคส่วนบุคคล (PCE) เดือน ก.พ. ออกมาอยู่ที่ระดับ 5.00% YoY 0.30% MoM ต่ำกว่าที่ตลาดคาดเล็กน้อยที่ระดับ 5.10% YoY และ 0.30% MoM ในส่วนของดัชนีราคาจากรายจ่ายเพื่อการบริโภคส่วนบุคคลไม่นับรวมอาหารและพลังงาน (CORE PCE) เดือน ก.พ. อยู่ที่ระดับ 4.60% YoY และ 0.30% ต่ำกว่าที่ตลาดคาดเช่นกันที่ระดับ 4.7% YoY และ 0.40% MoM ตามลำดับ สะท้อนเงินเฟ้อสหรัฐอยู่ในภาพการชะลอตัวลงต่อเนื่องแม้ยังอยู่ในระดับสูงและเกินกว่ากรอบเป้าหมายของธนาคารกลางสหรัฐ (FED) อยู่ที่ตาม ขณะที่ตัวเลขการใช้จ่ายส่วนบุคคลของสหรัฐ (Personal Spending) เดือน ก.พ. ออกมาอยู่ที่ระดับ 0.20% MoM ต่ำกว่าที่ตลาดคาดและชะลอตัวลงจากเดือนก่อนหน้าที่ระดับ 1.8% บ่งชี้การบริโภคของสหรัฐเริ่มชะลอตัวลง กระตุ้นความคาดหวัง FED มีแนวโน้มที่อาจจะหยุดการขึ้นดอกเบี้ยในการประชุม FOMC ในช่วงเดือน พ.ค. นี้ได้ โดยคาดจะเน้นไปในการพิจารณาระยะเวลาในการคงอัตราดอกเบี้ยในระดับสูงเป็นระยะเวลาเท่าใดแทน ทั้งนี้แนะนำให้ติดตามเปิดเผยรายงานการประชุม FOMC รอบเดือน มี.ค. ที่ผ่านมากลับคืนวันที่ 13 เม.ย. นี้ คาดจะส่งผลให้ตลาดคาดการณ์เกี่ยวกับทิศทางอัตราเงินเฟ้อของ FED ได้มากขึ้น

อย่างไรก็ตามทิศทางตลาดในภูมิภาคอาจมีปริมาณการซื้อขายเบาบางได้บ้างจากการเข้าสู่ช่วงคาบเกี่ยววันหยุดทำการของหลายตลาดในภูมิภาคโดยตลาดหุ้นจีนหยุดทำการ 3-5 เม.ย. ตลาดไต้หวันหยุด 3-4 เม.ย. ตลาดฮ่องกงหยุด 5 เม.ย. เนื่องจากเทศกาลเช็งเม้ง ตลาดอินเดียหยุด 4 เม.ย. ตามวันหยุดของศาสนาชนตลาดหุ้นไทยปิดทำการในวันที่ 6 เม.ย. เนื่องในวันจักรี และตลาดในสหรัฐและยุโรปส่วนใหญ่ปิดทำการในวันศุกร์ในวันศุกร์ประเสริฐ คาดอาจส่งผลให้ตลาดมีปริมาณการซื้อขายเบาบางและผันผวนได้บ้างในระยะสั้น

สำหรับปัจจัยในประเทศเรามีมุมมองเชิงบวกต่อการรายงานสถานการณ์เศรษฐกิจเดือน ก.พ. ของ รปท. เมื่อวันศุกร์ที่ผ่านมา โดยพบว่าเศรษฐกิจไทยเดือน ก.พ. ปรับตัวดีขึ้นต่อเนื่องในเกือบทุกรายการ โดยการส่งออกดีขึ้นสอดคล้องกับการผลิตและการลงทุนรวมถึงการบริโภคของภาคเอกชนที่เพิ่มขึ้น ในส่วนของภาคบริการยังได้รับแรงหนุนจากจำนวนนักท่องเที่ยวต่างชาติ ขณะที่อัตราเงินเฟ้อเริ่มลดลงจากฐานที่สูงในปีก่อนมองเป็นจิตวิทยาเชิงบวกต่อทิศทางตลาดหุ้นไทยได้ต่อ อีกทั้งเรายังมองประเด็นในการเลือกตั้งของไทยเดือน พ.ค. ที่มีความชัดเจนขึ้นต่อเนื่องและคาดว่าความเสียหายในช่วงเดือน เม.ย. นี้ คาดจะเป็นสีส้มให้เศรษฐกิจไทยได้มองเป็นจิตวิทยาเชิงบวกต่อทิศทางตลาดหุ้นไทยโดยเฉพาะหุ้นในกลุ่มค่าปลีก (CPALL, BJC และ MAKRO) กลุ่มรับเหมาก่อสร้าง (STEC และ CK) และกลุ่มสื่อโฆษณา (PLANB และ VGI) รวมทั้งการออกมาทยอยปรับเป้านักท่องเที่ยวต่างชาติเข้าไทยขึ้นสู่ระดับ 25-30 ล้านรายภายในสิ้นปี'66 ของหลายๆ หน่วยงาน คาดจะหนุนหุ้นในกลุ่มสายการบิน (AAV และ BA) ปรับตัวขึ้นได้ ขณะที่สัปดาห์นี้แนะนำให้ติดตามการรายงานตัวเลขดัชนีราคาผู้บริโภค (CPI) ของไทยเดือน มี.ค. คาดจะออกมาอยู่ที่ระดับ 3.50% YoY เป็นการชะลอตัวของเงินเฟ้อต่อเนื่อง

รับการลงทุน “Selective Play”

หุ้นแนะนำวันนี้ “SHR”

กลยุทธ์ เล่นรับาวด์ แนวรับ 4.06 / 4.00 Target 4.30 / 4.40 Stop <3.98

	ล่าสุด	เปลี่ยนแปลง	% เปลี่ยนแปลง	มูลค่า (ล.อ.)
SET	1,609.17	3.75	0.23%	43,168.03
SET50	974.26	4.71	0.49%	26,693.23
SET100	2,177.85	8.30	0.38%	31,269.64
MAI	538.10	-3.77	-0.70%	4,236.54

Current

PE	19.27	เท่า
PBV	1.59	เท่า
Div. Yield	2.91	%

การเคลื่อนไหวรายกลุ่มอุตสาหกรรม

	ล่าสุด	เปลี่ยนแปลง	% เปลี่ยนแปลง
ENERG	22,781.55	53.64	0.24%
ICT	166.95	1.01	0.61%
BANK	371.32	-3.51	-0.94%
HEALTH	7,258.55	25.71	0.36%
COMM	37,162.64	-45.14	-0.12%
TRANS	351.99	-0.31	-0.09%
FOOD	11,949.42	-66.77	-0.56%
PROP	263.34	1.89	0.72%
PETRO	921.64	-7.50	-0.81%
TOURISM	701.55	0.74	0.11%
CONS	64.91	-0.19	-0.29%
PF&REIT	149.29	-0.06	-0.04%

ปริมาณการซื้อขายของตลาด

แบ่งตามกลุ่มนักลงทุนในวันทำการก่อนหน้า

	หน่วย (ล.อ.)
Foreign	-1,437.61
Institute	-492.64
Proprietary	130.62
Customer	1,799.62

ปริมาณการซื้อขายของ SET50 Index Futures

แบ่งตามกลุ่มนักลงทุนในวันทำการก่อนหน้า

	หน่วย (สัญญา)
Institution	-6,593
Foreign	37,513
Customer	-30,920

38.2%: 119.29

51.25%: 108.98

61.6%: 99.19

Market Summary

Monday, April 03, 2023

INDEX	Country	Last	Change	%Change	Update Time	Date
US						
DJIA		33,274.15	415.12	1.26%	3:58:00 AM	4/1/2023
NASDAQ		12,221.91	208.44	1.74%	5:01:00 AM	4/1/2023
S&P500		4,109.31	58.48	1.44%	5:34:00 AM	4/1/2023
EUROPE						
FTSE100	UK	7,631.74	11.31	0.15%	10:35:30 PM	3/31/2023
DAX	Germany	15,628.84	106.44	0.69%	10:54:59 PM	3/31/2023
CAC40	France	7,322.39	59.02	0.81%	11:05:02 PM	3/31/2023
FTMIB	Italy	27,113.95	92.91	0.34%	10:35:29 PM	3/31/2023
RTSI	Russia	1,006.43	1.87	0.19%	7:00:00 AM	3/30/2023
ASIA						
NIKKEI	Japan	28,041.48	258.55	0.93%	1:15:03 PM	3/31/2023
KOSPI	South Korea	2,476.86	23.70	0.97%	1:32:30 PM	3/31/2023
TAIEX	Taiwan	15,868.06	18.63	0.12%	12:33:16 PM	3/31/2023
HIS	Hong Kong	20,400.11	90.98	0.45%	3:08:46 PM	3/31/2023
SSEC	China	3,272.86	11.61	0.36%	2:00:20 PM	3/31/2023
STI	Singapore	3,258.90	1.72	0.05%	4:20:00 PM	3/31/2023
FBKLCI	Malaysia	1,422.59	(2.02)	-0.14%	3:59:45 PM	3/31/2023
PSE	Philippines	6,499.68	(145.07)	-2.18%	1:50:00 PM	3/31/2023
JSX	Indonesia	6,805.28	(3.67)	-0.05%	3:00:09 PM	3/31/2023
SET	Thailand	1,609.17	3.75	0.23%	5:09:00 PM	3/31/2023
VNI	Vietnam	1,064.64	5.20	0.49%	3:02:00 PM	3/31/2023
SENSEX	India	58,991.52	1,031.43	1.78%	5:09:57 PM	3/31/2023

COMMODITY	Last	Change	%Change	Update Time	Date
Gold Spot	1,968.53	(11.37)	-0.57%	3:59:58 AM	4/1/2023
Silver Spot	24.10	0.22	0.92%	3:59:57 AM	4/1/2023
WTI Spot	75.72	1.39	1.87%	3:59:59 AM	4/1/2023
Brent Spot	79.73	1.19	1.52%	2:59:57 AM	4/1/2023
Dubai IM	78.49	0.02	0.03%	7:00:00 AM	3/31/2023
Natural Gas Fut.	2.22	0.11	5.32%	4:22:38 AM	4/1/2023
Newcastle Coal	193.00	16.25	9.19%	7:00:00 AM	3/31/2023
Baltic Dry Index	1,389.00	(14.00)	-1.00%	5:01:00 AM	4/1/2023

Currency	Last	Change	%Change	Update Time	Date
Dollar Index	102.59	0.421	0.41%	4:09:00 AM	4/1/2023
USDTHB	34.15	0.044	0.13%	4:16:03 AM	4/1/2023
EURUSD	1.0838	-0.007	-0.61%	3:59:56 AM	4/1/2023
GBPUSD	1.2333	-0.005	-0.41%	4:00:08 AM	4/1/2023
USDJPY	132.8	0.127	0.10%	3:59:56 AM	4/1/2023
USDCNY	6.8671	-0.003	-0.05%	4:16:03 AM	4/1/2023
Bitcoin	28220	-440	-1.54%	3:28:00 AM	3/31/2023

US Treasury Yield	Last	Change	%Change	Update Time	Date
US2YY	4.0356	-0.08	-0.019%	4:45:00 AM	4/1/2023
US10YY	3.4714	-0.089	-0.025%	6:11:44 AM	4/1/2023

Source :AIRA Research and TQ Professional

รายงานฉบับนี้จัดทำในนามของบริษัทหลักทรัพย์ ไอรา จำกัด (มหาชน) ("ไอรา") เพื่อเป็นข้อมูลให้กับลูกค้าของไอราเท่านั้น มิได้เป็นการแนะนำหรือเสนอแนะ หรือชี้แนะเพื่อการค้าหรือขายหลักทรัพย์ใดๆ ผู้อ่านควรตัดสินใจซื้อขายหลักทรัพย์โดยใช้วิจารณญาณของตนเอง ไอรา รวมถึงพนักงานของบริษัท ปรารถนาความรับผิดชอบในความเสี่ยงอันเกิดจากการใช้ข้อมูลในรายงานนี้ ไม่ว่าจะทางตรงหรือทางอ้อม ทั้งหมดหรือบางส่วน และไม่ถือเป็นการ รับประกันความถูกต้องสมบูรณ์และเชื่อถือได้ของข้อมูลในรายงานนี้ ไอรา และ/หรือ กรรมการบริษัท, พนักงานที่เกี่ยวข้อง อาจมีความสัมพันธ์กับ/หรือ อาจให้บริการทางด้านวิชาชีพและ/หรือ บริการทางการเงินอื่นๆ กับบริษัทที่กล่าวถึงในรายงานฉบับนี้ ไอราขอสงวนสิทธิ์ในการเปลี่ยนแปลงความคิดเห็น หรือข้อมูลโดยไม่ต้องแจ้งล่วงหน้า เอกสารฉบับนี้ใช้ภายในไอราเท่านั้น มิได้จัดทำขึ้นสำหรับการลงตีพิมพ์ในหนังสือพิมพ์ หรือสื่ออื่นๆ แต่อย่างใด

นักกลยุทธ์ : ณรงค์เดช จันทรไพศาล, #066063

Email : narongdach.c@aira.co.th

TFEX Killers



กลยุทธ์ Trend Trade : Wait and see.
Day Trade : Trading ในกรอบ 962.0 – 975.0

S50M23 : ภาพรายวัน ราคาแกว่งตัวอยู่ที่บริเวณ EMA75 วันพยายามขึ้นทำจุดสูงสุดใหม่ในภาพระยะสั้นแต่ชะลอกำลังลงบ้างเล็กน้อย ขณะที่เครื่องมือทางเทคนิค MACD และ RSI ยังคงให้สัญญาณซื้อ ทำให้คาดว่าราคามีโอกาสแกว่งตัวขึ้นทดสอบแนวต้านที่เส้นแนวโน้มขาลงหลักได้
แนวรับ 962 / 953 แนวต้าน 970 / 976



กลยุทธ์ Hold Short 1,990 / ยังคง Stop > 2,004

Gold Spot : ภาพรายวัน ราคายังคงแกว่งตัวในกรอบ Systematic Triangle บริเวณแนวต้านที่กรอบทิศทางแนวโน้มขาขึ้น ขณะที่เครื่องมือทางเทคนิค MACD ชะลอตัวลง พร้อม RSI และ SSto เริ่มอ่อนตัวลงบ้างแล้ว ทำให้คาดว่าราคามีโอกาสแกว่งตัวออกด้านข้างอิงทางลงได้ต่อ
แนวรับ 1,960 / 1,936 แนวต้าน 1,987 / 1,996



กลยุทธ์ Trading ในกรอบ 33.90 – 34.40

USDTHB : ภาพรายวัน ราคายังคงแกว่งตัวอยู่ในกรอบทิศทางแนวโน้มขาลงอ่อนตัวลงเข้าใกล้แนวรับที่จุดต่ำสุดก่อนหน้าแล้วเริ่มชะลอการอ่อนตัวลงบ้างเล็กน้อย ขณะที่เครื่องมือทางเทคนิค MACD และ RSI ชะลอการอ่อนตัวลงเช่นกัน ทำให้คาดว่าราคามีโอกาสแกว่งตัวออกด้านข้างได้
แนวรับ 33.90 / 33.65 แนวต้าน 34.20 / 34.40

รายงานฉบับนี้จัดทำในนามของบริษัทหลักทรัพย์ ไอรา จำกัด (มหาชน) ("ไอรา") เพื่อเป็นข้อมูลให้กับลูกค้าของไอราเท่านั้น มิได้เป็นการชี้นำหรือเสนอแนะหรือ
เชิญชวนเพื่อการซื้อหรือขายหลักทรัพย์ใดๆ ผู้อ่านควรตัดสินใจซื้อหรือขายหลักทรัพย์โดยใช้วิจารณญาณของตนเอง ไอรา รวมถึงพนักงานของบริษัท
ปราศจากความรับผิดชอบในความเสี่ยงอันเกิดจากการใช้ข้อมูลในรายงานนี้ ไม่ว่าทางตรงหรือทางอ้อม ทั้งหมดหรือบางส่วน และไม่ถือเป็นการรับประกันความ
ถูกต้องสมบูรณ์และเชื่อถือได้ของข้อมูลในรายงานนี้ ไอรา และ/หรือ กรรมการบริษัท, พนักงานที่เกี่ยวข้อง อาจมีความสัมพันธ์กับ/หรืออาจให้บริการทางด้าน
วาณิชธนกิจ และ/หรือ บริหารทางการเงินอื่นๆ กับบริษัทที่กำลังกล่าวถึงในรายงานฉบับนี้ ไอราขอสงวนสิทธิในการเปลี่ยนแปลงความคิดเห็น หรือข้อมูลโดยไม่
แจ้งล่วงหน้า เอกสารฉบับนี้ใช้ภายในไอราเท่านั้น มิได้จัดทำขึ้นสำหรับการลงตีพิมพ์ในหนังสือพิมพ์ หรือสื่ออื่นๆ แต่อย่างใด

AIRA Research Performance

Monday, April 03, 2023

หุ้น	วันที่เริ่มแนะนำ	ต้นทุนซื้อตามที่แนะนำ	ราคาสูงสุดหลังจากแนะนำ	ราคาปิดวันทำการก่อนหน้า	%การเปลี่ยนแปลง	คำแนะนำล่าสุด
KBANK	22/3/2023	132.00	135.50	132.50	0.38%	ถือ / รอซื้อเพิ่ม 128.00 Target 141.00 / 145.00 Stop <127.50
PLANB	24/3/2023	8.65	8.85	8.55	-1.16%	ถือ Target 9.20 / 10.00 Stop <8.45
STEC	29/3/2023	12.50	13.00	12.60	0.80%	ถือ / รอซื้อเพิ่ม 12.10 Target 13.50 / 14.80 Stop <12.00
RATCH	30/3/2023	38.75	39.50	38.50	-0.65%	ถือ / รอซื้อเพิ่ม 38.00 target 41.25 / 45.00 Stop <37.00
AAV	31/3/2023	2.82	2.84	2.82	0.00%	ถือ / รอซื้อเพิ่ม 2.76 Target 3.04 / 3.32 Stop <2.60

รายงานการซื้อขายของ Portfolio Model สำหรับเดือน มี.ค. '66

รายการดังกล่าวไม่รวมค่าธรรมเนียมในการซื้อ-ขายหลักทรัพย์และค่าธรรมเนียมของตลาดฯ

- 7 มี.ค. ขายลดความเสี่ยง CRC ต้นทุนที่แนะนำ 44.13 หลังเผชิญความผันผวนหลุดจุด Stop 43.75 (-0.85%)
- 8 มี.ค. ขายลดความเสี่ยง IVL ต้นทุนที่แนะนำ 36.25 หลังหลุดจุด Stop 35.75 (-1.38%)
- 13 มี.ค. ขายลดความเสี่ยง AWC ต้นทุนที่แนะนำ 5.80 หลังเผชิญความผันผวนหลุดจุด Stop 5.60 (-3.45%)
ขายลดความเสี่ยง SCGP ต้นทุนที่แนะนำ 52.50 หลังเผชิญความผันผวนหลุดจุด Stop 51.25 (-2.38%)
ขายลดความเสี่ยง KKP ต้นทุนที่แนะนำ 65.50 หลังเผชิญความผันผวนหลุดจุด Stop 64.00 (-2.29%)
- 14 มี.ค. ขายลดความเสี่ยง STEC ต้นทุนที่แนะนำ 13.25 หลังเผชิญความผันผวนหลุดจุด Stop 12.80 (-3.40%)
ขายลดความเสี่ยง GPSC ต้นทุนที่แนะนำ 64.75 หลังเผชิญความผันผวนหลุดจุด Stop 64.00 (-1.16%)
ขายลดความเสี่ยง CPALL ต้นทุนที่แนะนำ 62.00 หลังเผชิญความผันผวนหลุดจุด Stop 60.75 (-2.02%)
- 17 มี.ค. ขายลดความเสี่ยง KCE ต้นทุนที่แนะนำ 46.00 หลังหลุดจุด Stop 44.50 (-3.26%)
- 21 มี.ค. ขายทำกำไร BGRIM ต้นทุนที่แนะนำ 37.50 ตามเป้าหมายเฉลี่ยที่ 40.00 (+6.67%)



Equity Market

COUNTRIES	Day (Million\$)	%DOD	WTD (Million\$)	MTD (Million\$)	YTD (Million\$)	AS OF
India	101.41	(0.57)	262.62	1528.15	(2770.32)	29/03/2023
Indonesia	24.24	(0.70)	197.29	272.09	445.35	31/03/2023
Japan	(9835.54)	N/A	(9835.54)	(22414.10)	(21009.30)	24/03/2023
Pakistan	(0.65)	(3.33)	(0.15)	(8.91)	8.78	30/03/2023
Philippines	(12.68)	(1244.45)	50.17	(498.34)	(518.28)	31/03/2023
S. Korea	(146.04)	(1.35)	(146.04)	(146.04)	5323.57	03/04/2023
Sri Lanka	(7.80)	(25.00)	(7.80)	(8.10)	0.80	31/03/2023
Taiwan	406.50	(0.02)	989.82	(29.88)	8317.96	31/03/2023
Thailand	(42.14)	0.22	(58.33)	(917.16)	(1645.60)	31/03/2023
Vietnam	7.09	1.41	(6.21)	116.91	252.60	31/03/2023
Abu Dhabi	(60.93)	(0.18)	(265.94)	(432.81)	(1402.71)	31/03/2023
Dubai	(1.30)	(1.10)	76.66	84.40	172.18	31/03/2023
Qatar	(11.31)	(0.26)	(11.31)	(11.31)	113.05	02/04/2023

Fixed Income Market

ASIAN	Countries	Day - 1 (M\$)	Day (M\$)	WTD (M\$)	MTD (M\$)	QTD (M\$)	YTD (M\$)	AS OF
	India	71.86	(473.98)	(373.55)	(304.38)	416.83	416.83	29/03/2023
Indonesia	75.08	305.28	811.31	799.56	3566.64	3566.64	30/03/2023	
Japan			(12775.60)	10955.70	(20350.80)	(20350.80)	24/03/2023	
Malaysia				919.34	1229.13	1229.13	28/02/2023	
Philippines				(326.50)	(702.15)	(702.15)	31/03/2023	
S. Korea	911.38	278.94	1833.06	8061.67	7561.14	7561.14	31/03/2023	
Thailand	83.94	81.60	227.71	904.94	611.84	611.84	31/03/2023	

ASIA	Headline Inflation (%)	Policy Rate (%)
China	1.00	4.35
Hong Kong	1.70	5.25
India	6.40	6.50
Indonesia	5.50	5.75
Malaysia	3.70	2.75
Pakistan	35.40	21.00
Philippines	8.60	6.25
Singapore	6.30	-
S.Korea	4.80	3.50
Taiwan	2.40	1.875
Thailand	3.80	1.75
Vietnam	3.40	6.00

G-10	Headline Inflation (%)	Policy Rate (%)
US	6.00	5.00
EURO	6.90	3.50
Japan	3.30	-0.10
UK	10.40	4.25
Canada	5.20	4.50
Australia	7.80	3.60
New Zealand	7.20	4.75
Switzerland	3.40	1.50
Denmark	7.60	2.75
Norway	6.30	3.00
Sweden	12.00	3.00

BRICS	Headline Inflation (%)	Policy Rate (%)
Brazil	5.60	13.75
Russia	11.00	7.50
India	6.40	6.50
China	1.00	4.35
S.Africa	7.00	7.25

Source :AIRA Research and Bloomberg

รายงานฉบับนี้จัดทำในนามของบริษัทหลักทรัพย์ ไอรา จำกัด (มหาชน) ("ไอรา") เพื่อเป็นข้อมูลให้กับลูกค้าของไอราเท่านั้น มิได้เป็นการชี้แนะหรือเสนอแนะหรือ
 เชิญชวนเพื่อการซื้อหรือขายหลักทรัพย์ใดๆ ผู้อ่านควรตัดสินใจซื้อหรือขายหลักทรัพย์โดยใช้วิจารณญาณของตนเอง ไอรา รวมถึงพนักงานของบริษัท
 ปราศจากความรับผิดชอบในความเสี่ยงอันเกิดจากการใช้ข้อมูลในรายงานนี้ ไม่ว่าจะทางตรงหรือทางอ้อม ทั้งหมดหรือบางส่วน และไม่ถือเป็นการรับประกันความ
 ถูกต้องสมบูรณ์และเชื่อถือได้ของข้อมูลในรายงานนี้ ไอรา และ/หรือ กรรมการบริษัท, พนักงานที่เกี่ยวข้อง อาจมีความสัมพันธ์กับ/หรืออาจให้บริการทางด้าน
 ภาษีเงินได้ และ/หรือ บริหารทางการเงินอื่นแก่กับบริษัทที่กล่าวถึงในรายงานฉบับนี้ ไอราขอสงวนสิทธิ์ในการเปลี่ยนแปลงความคิดเห็น หรือข้อมูลโดยไม่
 แจ้งล่วงหน้า เอกสารฉบับนี้ใช้ภายใต้ไอราเท่านั้น มิได้จัดทำขึ้นสำหรับการลงตีพิมพ์ในหนังสือพิมพ์ หรือสื่ออื่นๆ แต่อย่างใด

นักกลยุทธ์: รณรงค์เดช จันทรไพศาล, #066063

Email : narongdach.c@aira.co.th

38.2%: 119.29

51.25%: 108.98

61.6%: 99.19

Corporate Governance Rating (CG Score)



AAV, ADVANC, AF, AH, AIRA, AJ, AKP, AKR, ALLA, ALT, AMA, AMARIN, AMATA, AMATAV, ANAN, AOT, AP, APURE, ARIP, ASP, ASW, AUCTION, AWC, AYUD, BAFS, BAM, BANPU, BAY, BBIK, BBL, BCP, BCPG, BDMS, BEM, BEYOND, BGC, BGRIM, BIZ, BKI, BOL, BPP, BRR, BTS, BTW, BWG, CENTEL, CFRESH, CGH, CHEWA, CHO, CIMBT, CK, CKP, CM, CNT, COLOR, COM7, COMAN, COTTO, CPALL, CPF, CPI, CPN, CRC, CSS, DDD, DELTA, DEMCO, DOHOME, DRT, DTAC, DUSIT, EA, EASTW, ECF, ECL, EE, EGCO, EPG, ETC, ETE, FN, FNS, FPI, FPT, FSMART, FVC, GC, GEL, GFPT, GGC, GLAND, GLOBAL, GPI, GPSC, GRAMMY, GULF, GUNKUL, HANA, HARN, HENG, HMPRO, ICC, ICHI, III, ILINK, ILM, IND, INTUCH, IP, IRC, IRPC, ITEL, IVL, JTS, JWD, K, KBANK, KCE, KEX, KGI, KKP, KSL, KTB, KTC, LALIN, LANNA, LHFG, LIT, LOXLEY, LPN, LRH, LST, MACO, MAJOR, MAKRO, MALEE, MBK, MC, MCOT, METCO, MFEC, MINT, MONO, MOONG, MSC, MST, MTC, MVP, NCL, NEP, NER, NKI, NOBLE, NSI, NVD, NYT, OISHI, OR, ORI, OSP, OTO, PAP, PCSGH, PDG, PDJ, PG, PHOL, PLANB, PLANET, PLAT, PORT, PPS, PR9, PREB, PRG, PRM, PSH, PSL, PTG, PTT, PTTEP, PTTGC, PYLON, Q-CON, QH, QTC, RABBIT, RATCH, RBF, RS, S, S&J, SAAM, SABINA, SAMART, SAMTEL, SAT, SC, SCB, SCC, SCCC, SCG, SCGP, SCM, SCN, SDC, SEAFCO, SEAOL, SE-ED, SELIC, SENA, SENAJ, SGF, SHR, SICT, SIRI, SIS, SITHAI, SMPC, SNC, SONIC, SORKON, SPALI, SPI, SPRC, SPVI, SSC, SSSC, SST, STA, STEC, STGT, STI, SUN, SUSCO, SUTHA, SVI, SYMC, SYNTEC, TACC, TASCO, TCAP, TEAMG, TFMAMA, THANA, THANAI, THCOM, THG, THIP, THRE, THREL, TIPCO, TISCO, TK, TKN, TKS, TKT, TMILL, TMT, TNDT, TNITY, TOA, TOP, TPBI, TQM, TRC, TRUE, TSC, TSR, TSTE, TSTH, TTA, TTB, TTCL, TTW, TU, TVDH, TVI, TVO, TWPC, UAC, UBIS, UPOIC, UV, VCOM, VGI, VIH, WACOAL, WAVE, WHA, WHAUP, WICE, WINNER, XPG, ZEN



ZS, 7UP, ABICO, ABM, ACE, ACG, ADB, ADD, AEONTS, AGE, AHC, AIE, AIT, ALUCON, AMANAH, AMR, APCO, APCS, AQUA, ARIN, ARROW, AS, ASAP, ASEFA, ASIA, ASIAN, ASIMAR, ASK, ASN, ATP30, B, BA, BC, BCH, BE8, BEC, BH, BIG, BJC, BJCHI, BLA, BR, BRI, BROOK, BSM, BYD, CBG, CEN, CHARAN, CHAYO, CHG, CHOTI, CHOW, CI, CIG, CITY, CIVIL, CMC, CPL, CPW, CRANE, CRD, CSC, CSP, CV, CWT, DCC, DHOUSE, DITTO, DMT, DOD, DPAINT, DV8, EASON, EFORL, ERW, ESSO, ESTAR, FE, FLOYD, FORTH, FSS, FTE, GBX, GCAP, GENCO, GJS, GTB, GYT, HEMP, HPT, HTC, HUMAN, HYDRO, ICN, IFS, IIG, IMH, INET, INGRS, INSET, INSURE, IRCP, IT, ITD, J, JAS, JCK, JCKH, JMT, JR, KBS, KCAR, KIAT, KISS, KK, KOOL, KTIS, KUMWEL, KUN, KWC, KWM, L&E, LDC, LEO, LH, LHK, M, MATCH, MBAX, MEGA, META, MFC, MGT, MICRO, MILL, MITSIB, MK, MODERN, MTI, NATION, NBC, NCAP, NCH, NDR, NETBAY, NEX, NINE, NNCL, NOVA, NPK, NRF, NTV, NUSA, NWR, OCC, OGC, ONEE, PACO, PATO, PB, PICO, PIMO, PIN, PJW, PL, PLE, PM, PMTA, PPP, PPM, PRAPAT, PRECHA, PRIME, PRIN, PRINC, PROEN, PROS, PROUD, PSG, PSTC, PT, PTC, QLT, RCL, RICHY, RJH, ROJNA, RPC, RT, RWI, S11, SA, SABUY, SAK, SALEE, SAMCO, SANKO, SAPPE, SAWAD, SCAP, SCI, SCP, SE, SECURE, SFLEX, SFP, SFT, SGP, SIAM, SINGER, SKE, SKN, SKR, SKY, SLP, SMART, SMD, SMIT, SMT, SNNP, SNP, SO, SPA, SPC, SPCG, SR, SRICHA, SSF, SSP, STANLY, STC, STPI, SUC, SVOA, SVT, SWC, SYNEX, TAE, TAKUNI, TCC, TCMC, TFG, TFI, TFM, TGH, TIDLOR, TIGER, TIPH, TITLE, TM, TMC, TMD, TMI, TNL, TNP, TNR, TOG, TPA, TPAC, TPCS, TPIPL, TPIPP, TPLAS, TPS, TQR, TRITN, TRT, TRU, TRV, TSE, TVT, TWP, UBE, UEC, UKEM, UMI, UOBKH, UP, UPF, UTP, VIBHA, VL, VPO, VRANDA, WGE, WIJK, WIN, WINMED, WORK, WP, XO, YUASA, ZIGA



A, A5, AI, ALL, ALPHAX, AMC, APP, AQ, AU, B52, BEAUTY, BGT, BLAND, BM, BROCK, BSBM, BTNC, CAZ, CCP, CGD, CMAN, CMO, CMR, CPANEL, CPT, CSR, CTW, D, DCON, EKH, EMC, EP, EVER, F&D, FMT, GIFT, GLOCON, GLORY, GREEN, GSC, HL, HTECH, IHL, INOX, JAK, JMART, JSP, JUBILE, KASET, KCM, KWI, KYE, LEE, LPH, MATI, M-CHAI, MCS, MDX, MENA, MJD, MORE, MPIC, MUD, NC, NEWS, NFC, NSL, NV, PAF, PEACE, PF, PK, PPM, PRAKIT, PTECH, PTL, RAM, ROCK, RP, RPH, RSP, SIMAT, SISB, SK, SOLAR, SPACK, SPG, SQ, STARK, STECH, SUPER, TC, TCCC, TCJ, TEAM, THE, THMUI, TKC, TNH, TNPC, TOPP, TPCH, TPOLY, TRUBB, TTI, TYCN, UMS, UNIQ, UPA, UREKA, VARO, W, WFX, WPH, YGG

Score Range	Number of Logo	Description
90 - 100		Excellent
80 - 89		Very Good
70 - 79		Good
60 - 69		Satisfactory
50 - 59		Pass

ที่มา: www.sec.or.th (ข้อมูล ณ วันที่ 27/10/65)

หมายเหตุ: ข้อมูล CG Score ประจำปี 2565 จากสมาคมส่งเสริมสถาบันกรรมการบริษัทไทย

รายงานฉบับนี้จัดทำในนามของบริษัทหลักทรัพย์ ไอรา จำกัด (มหาชน) ("ไอรา") เพื่อเป็นข้อมูลให้กับลูกค้าของไอราเท่านั้น มิได้เป็นการชี้นำหรือเสนอแนะ หรือเชิญชวนเพื่อการซื้อหรือขายหลักทรัพย์ใดๆ ผู้อ่านควรตัดสินใจซื้อหรือขายหลักทรัพย์โดยใช้วิจารณญาณของตนเอง ไอรา รวมถึงพนักงานของบริษัท ปรารถนาความรับผิดชอบในความเสี่ยงที่อาจเกิดขึ้นจากการใช้ข้อมูลในรายงานนี้ มิว่าทางตรงหรือทางอ้อม ทั้งหมดหรือบางส่วน และไม่ถือเป็นการ รับประกันความถูกต้องสมบูรณ์และเชื่อถือได้ของข้อมูลในรายงานนี้ ไอรา และ/หรือ กรรมการบริษัท, พนักงานที่เกี่ยวข้อง อาจมีความสัมพันธ์กับ/หรือ อาจให้บริการทางด้านวิชาชีพและ/หรือ บริหารจัดการการเงินอื่นๆ กับบริษัทที่กล่าวถึงในรายงานฉบับนี้ ไอราขอสงวนสิทธิ์ในการเปลี่ยนแปลงความคิดเห็น หรือข้อมูลโดยไม่ต้องแจ้งล่วงหน้า เอกสารฉบับนี้ให้ภายในไอราเท่านั้น มิได้จัดทำขึ้นสำหรับการลงตีพิมพ์ในหนังสือพิมพ์ หรือสื่ออื่นๆ แต่อย่างใด

Collective Action Coalition against corruption (CAC) หรือ โครงการแนวร่วมปฏิบัติของภาคเอกชนไทยในการต่อต้านการทุจริต

ได้รับการรับรอง CAC :

2S, 7UP, ADVANC, AF, AI, AIE, AIRA, AJ, AKP, AMA, AMANAH, AMATA, AMATAV, AP, APCS, AS, ASIAN, ASK, ASP, AWC, AYUD, B, BAFS, BAM, BANPU, BAY, BBL, BCH, BCP, BCPG, BE8, BEC, BEYOND, BGC, BGRIM, BKI, BLA, BPP, BROOK, BRR, BSBM, BTS, BWG, CEN, CENTEL, CFRESH, CGH, CHEWA, CHOTI, CHOW, CIG, CIMBT, CM, CMC, COM7, COTTO, CPALL, CPF, CPI, CPL, CPN, CRC, CSC, DCC, DELTA, DEMCO, DIMET, DRT, DTAC, DUSIT, EA, EASTW, EGCO, EP, EPG, ERW, ESTAR, ETE, FE, FNS, FPI, FPT, FSMART, FSS, FTE, GBX, GC, GCAP, GEL, GFPT, GGC, GJS, GPI, GPSC, GSTEEL, GULF, GUNKUL, HANA, HARN, HEMP, HENG, HMPRO, HTC, ICC, ICHI, IFS, III, ILINK, INET, INSURE, INTUCH, IRC, IRPC, ITEL, IVL, JKN, JR, K, KASET, KBANK, KBS, KCAR, KCE, KGI, KKP, KSL, KTB, KTC, KWI, L&E, LANNA, LH, LHFG, LHK, LPN, LRH, M, MAJOR, MAKRO, MALEE, MATCH, MBAX, MBK, MC, MCOT, META, MFC, MFEC, MILL, MINT, MONO, MOONG, MSC, MST, MTC, MTI, NBC, NEP, NINE, NKI, NOBLE, NOK, NSI, NWR, OCC, OGC, ORI, PAP, PATO, PB, PCSGH, PDG, PDJ, PG, PHOL, PK, PL, PLANB, PLANET, PLAT, PM, PPP, PPPM, PPS, PR9, PREB, PRG, PRINC, PRM, PROS, PSH, PSL, PSTC, PT, PTG, PTT, PTTEP, PTTGC, PYLON, Q-CON, QH, QLT, QTC, RABBIT, RATCH, RML, RWI, S&J, SAAM, SABINA, SAPPE, SAT, SC, SCB, SCC, SCCC, SCG, SCGP, SCM, SCN, SEAOL, SE-ED, SELIC, SENA, SGP, SINGER, SIRI, SITHAI, SKR, SMIT, SMK, SMPC, SNC, SNP, SORKON, SPACK, SPALI, SPC, SPI, SPRC, SRICHA, SSF, SSP, SSSC, SST, STA, STGT, STOWER, SUSCO, SVI, SYMC, SYNTEC, TAE, TAKUNI, TASCO, TCAP, TCMC, TFG, TFI, TFMAMA, TGH, THANI, THCOM, THIP, THRE, THREL, TIDLOR, TIPCO, TISCO, TKS, TKT, TMILL, TMT, TNITY, TNL, TNP, TNR, TOG, TOP, TOPP, TPA, TPCS, TPP, TRU, TRUE, TSC, TSTE, TSTH, TTA, TTB, TTCL, TU, TVDH, TVI, TVO, TWPC, UBE, UBIS, UEC, UKEM, UOBKH, UPF, UV, VGI, VIH, WACOAL, WHA, WHAUP, WICE, WIJK, XO, YUASA, ZEN, ZIGA

ได้ประกาศเจตนารมณ์เข้าร่วม CAC :

AH, ALT, APCO, ASW, B52, CHG, CI, CPR, CPW, DDD, DHOUSE, DOHOME, ECF, EKH, ETC, EVER, FLOYD, GLOBAL, ILM, INOX, J, JMART, JMT, JTS, KEX, KUMWEL, LDC, MEGA, NCAP, NOVA, NRF, NUSA, OR, PIMO, PLE, RS, SAK, SIS, SSS, STECH, SUPER, SVT, TKN, TMD, TMI, TQM, TRT, TSI, VARO, VCOM, VIBHA, W, WIN

ที่มา : www.sec.or.th (ข้อมูล ณ วันที่ 07/07/65)

หมายเหตุ: ข้อมูลบริษัทที่เข้าร่วมโครงการแนวร่วมปฏิบัติของภาคเอกชนไทยในการต่อต้านการทุจริต (Thai CAC) จากสมาคมส่งเสริมสถาบันกรรมการบริษัทไทย

Thailand Sustainability Investment: THSI

บริษัทจดทะเบียนในตลาดหลักทรัพย์แห่งประเทศไทย (SET) :

AAV, ACE, ADVANC, AGE, AH, AJ, AMATA, AMATAV, AOT, AP, ASIAN, ASW, AWC, BAFS, BAM, BANPU, BAY, BBL, BCP, BCPG, BDMS, BEM, BGC, BGRIM, BJC, BKI, BLA, BPP, BTS, BWG, CBG, CENTEL, CFRESH, CKP, CM, COM7, COTTO, CPALL, CPF, CPN, CRC, DELTA, DEMCO, DMT, DRT, DTAC, EA, EASTW, EGCO, EPG, ETC, FPT, GFPT, GLOBAL, GPSC, GULF, GUNKUL, HANA, HMPRO, HTC, ICHI, ILINK, INTUCH, IRC, IRPC, ITEL, IVL, JWD, KBANK, KEX, KKP, KTB, KTC, LHFG, MAJOR, M-CHAI, MEGA, MINT, MSC, MTC, NER, NOBLE, NRF, NSI, NVD, NYT, OR, ORI, OSP, PAP, PCSGH, PLANB, PM, PR9, PSH, PSL, PTG, PTT, PTTEP, PTTGC, RATCH, RS, S, S&J, SABINA, SAK, SAPPE, SAT, SAWAD, SC, SCB, SCC, SCCC, SCG, SCGP, SHR, SIRI, SNC, SNP, SPALI, SPI, SSSC, STA, STGT, SYNEX, SYNTEC, TFG, TFMAMA, THANI, THCOM, THIP, THREL, TIPCO, TISCO, TKS, TMT, TOA, TOG, TOP, TPBI, TPCS, TPIPL, TPIPP, TQM, TSC, TSTH, TTA, TTB, TTCL, TTW, TVO, TWPC, UAC, VGI, WHA, WHAUP, ZEN

บริษัทจดทะเบียนในตลาดหลักทรัพย์ เอ็ม เอ ไอ (MAI) :

ADB, AKP, ARROW, COLOR, LIT, OTO, PJW, PPS, SELIC, SICT, TNDD, TVDH, UKEM

ที่มา : www.sec.or.th (ข้อมูล ณ วันที่ 10/10/65)

หมายเหตุ: ข้อมูลรายชื่อบริษัทจดทะเบียนที่มีการดำเนินธุรกิจอย่างยั่งยืน Thailand Sustainability Investment ประจำปี 2565

38.2%: 119.29

51.25%: 108.98

61.6%: 99.19

Annual General Meeting : AGM LEVEL



บริษัทที่ได้:แบบ AGM Checklist 100 ได้

2S, 7UP, ABM, ADB, ADVANC, AF, AGE, AHC, AIE, AIRA, AJ, AKP, AKR, ALT, AMA, AMANAH, AMARIN, AMATA, AMATAV, ANAN, AOT, AP, APCO, APCS, APURE, ARIP, ARROW, ASAP, ASEFA, ASK, ASP, AUCTION, AWC, BAFS, BANPU, BAY, BBIK, BBL, BC, BCH, BCP, BEM, BEYOND, BGC, BGRIM, BIG, BIZ, BJCHI, BKI, BLA, BPP, BRR, BTS, BTW, BWG, CCP, CENTEL, CFRESH, CGH, CHEWA, CHG, CHOW, CIG, CIMBT, CKP, CMAN, CNT, COM7, COTTO, CPALL, CPF, CPI, CPL, CPN, CPW, CRANE, CRC, CSP, CSS, CV, DCON, DDD, DELTA, DEMCO, DMT, DOHOME, DRT, DTAC, EA, EASTW, ECF, ECL, EGCO, EKH, ESSO, ETC, FE, FLOYD, FN, FNS, FSS, FVC, GBX, GC, GEL, GFPT, GGC, GJS, GLAND, GLOBAL, GPSC, GRAMMY, GSTEEL, GULF, GUNKUL, GYT, HANA, HARN, HENG, HMPRO, HPT, HTECH, ICC, ICHI, III, ILINK, ILM, IMH, IND, INSET, INTUCH, IRPC, IT, ITEL, IVL, J, JKN, JMART, JMT, JR, JTS, JWD, KBANK, KCE, KEX, KK, KKP, KOOL, KSL, KTB, KTC, L&E, LANNA, LDC, LHFG, LIT, LOXLEY, MAKRO, MALEE, MATCH, MATI, MBK, MCOT, METCO, MFEC, MILL, MK, MONO, MOONG, MPIC, MST, MTC, MTI, MVP, NC, NCH, NCL, NEP, NETBAY, NINE, NKI, NNCL, NOBLE, NPK, NRF, NSI, NTV, NVD, NWR, NYT, OCC, OGC, OISHI, ONEE, OR, ORI, OTO, PAP, PB, PCSGH, PDG, PG, PHOL, PIMO, PJW, PL, PLANB, PLAT, PM, PORT, PPP, PPPM, PPS, PR9, PRAKIT, PREB, PRG, PRM, PROS, PSH, PSL, PT, PTECH, PTG, PTT, PTTGC, PYLON, Q-CON, QH, QTC, RABBIT, RATCH, RML, RS, S&J, SAAM, SABINA, SAMCO, SANKO, SAPPE, SAT, SAWAD, SCAP, SCC, SCCC, SCG, SCGP, SCM, SCN, SCP, SEAOL, SE-ED, SELIC, SENA, SFP, SGF, SHR, SIAM, SINGER, SIRI, SIS, SISB, SITHAI, SKR, SMPC, SNC, SNP, SONIC, SPALI, SPC, SPCG, SPI, SPRC, SPVI, SSC, SSSC, STEC, STI, SUN, SUPER, SUSCO, SUTHA, SVT, SYMC, SYNTEC, TACC, TAE, TC, TCAP, TCC, TCMC, TEAMG, TFG, THANI, THCOM, THG, THREL, TIPH, TISCO, TK, TKN, TKS, TKT, TMC, TMILL, TNDT, TNITY, TNL, TNP, TOA, TOP, TPBI, TPCS, TQM, TRC, TRU, TSC, TSE, TSR, TSTE, TTA, TTB, TTW, TU, TVDH, TVI, TVO, TVT, UAC, UOBKH, UV, VCOM, VGI, VRANDA, WAVE, WGE, WHA, WHAUP, WICE, WIJK, WIN, WINNER, XPG



บริษัทที่ได้:แบบ AGM Checklist 90-99 ได้

AAV, ABICO, ACAP, ACE, ACG, ADD, AH, AI, AIT, AJA, ALLA, ALPHAX, ALUCON, AMC, AMR, APP, AQ, AQUA, ARIN, AS, ASIA, ASIMAR, ASN, ASW, ATP30, AYUD, B, B52, BA, BAM, BCPG, BDMS, BGT, BH, BJC, BLISS, BOL, BR, BRI, BROCK, BROOK, BSBM, BSM, BTNC, BUI, BYD, CAZ, CBG, CCET, CEN, CGD, CHARAN, CHAYO, CHO, CHOTI, CI, CIVIL, CK, CM, CMC, CMO, CMR, COLOR, COMAN, CRD, CSC, CSR, CTW, CWT, D, DCC, DIMET, DPAINT, DUSIT, DV8, EASON, EE, EFORL, EP, EPG, ERW, ESTAR, ETE, EVER, FMT, FORTH, FPI, FPT, FSMART, FTE, GCAP, GENCO, GIFT, GLOCON, GPI, GREEN, GTB, HEMP, HTC, HUMAN, HYDRO, ICN, IFS, IHL, IIG, INET, INGRS, INOX, INSURE, IP, IRC, IRCP, ITD, JAS, JCK, JCKH, JUBILE, K, KASET, KBS, KCAR, KDH, KGI, KIAT, KISS, KKC, KTIS, KUMWEL, KUN, KWC, KWM, LALIN, LEE, LEO, LH, LHK, LPH, LPN, LRH, LST, M, MACO, MAJOR, MBAX, MC, MCS, MEGA, MENA, META, MFC, MGT, MICRO, MINT, MODERN, MSC, MUD, NATION, NBC, NCAP, NDR, NER, NEWS, NEX, NFC, NOVA, NSL, NUSA, OSP, PACO, PAF, PATO, PDJ, PEACE, PICO, PK, PLANET, PLE, PMTA, POST, PPM, PRAPAT, PRIME, PRINC, PRO, PROEN, PSTC, PTC, PTTEP, QLT, RBF, RCL, RICHY, RJH, RP, RPC, RPH, RSP, RT, RWI, S, S11, SA, SAK, SALEE, SAMART, SAMTEL, SAUCE, SC, SCB, SCI, SDC, SE, SEAFCO, SECURE, SENAJ, SFLEX, SICT, SK, SKE, SKN, SKY, SLP, SMART, SMD, SMK, SMT, SNNP, SO, SOLAR, SORKON, SPA, SPACK, SQ, SR, SSF, SSP, SST, STA, STARK, STC, STECH, STGT, STOWER, STPI, SUC, SVI, SVOA, SWC, SYNEX, TAKUNI, TASCO, TEAM, TFI, TFMAMA, TGH, THANA, THE, THIP, THRE, TIDLOR, TIGER, TIPCO, TITLE, TKC, TM, TMD, TMI, TMT, TNR, TOG, TOPP, TPA, TPAC, TPCH, TPLAS, TPP, TPS, TQR, TRITN, TRT, TRUE, TSI, TTCL, TTI, TWP, TWPC, TYCN, UBE, UBIS, UEC, UMI, UP, UPA, UPF, UPOIC, UREKA, UTP, VARO, VIH, VL, VNG, VPO, W, WACOAL, WFX, WINMED, WORK, WP, WPH, XO, YUASA, ZEN, ZIGA



บริษัทที่ได้:แบบ AGM Checklist 80 - 89 ได้

3K-BAT, A, AEONTS, AFC, ALL, ASIAN, AU, BE8, BEC, BIOTEC, BLAND, BM, CPH, CPT, DHOUSE, DITTO, DOD, FANCY, GL, GRAND, GSC, HL, IFEC, JCT, KAMART, KC, KCM, KYE, MANRIN, M-CHAI, MDX, MITSIB, NV, PERM, PF, PIN, PRECHA, PRIN, PROUD, PSG, PTL, ROH, ROJNA, SABUY, SFT, SGP, SIMAT, SLM, SMIT, SPG, SRICHA, SSS, STHAI, TCCC, TCJ, TGPRO, TH, THMUI, TNPC, TPIPL, TPIPP, TRV, TSTH, TTT, UMS, UNIQ, UVAN, VIBHA, YGG

ที่มา : สมาคมส่งเสริมผู้ลงทุนไทย (ข้อมูล ณ วันที่ 09/08/65)
หมายเหตุ : ข้อมูล AGM ประจำปี 2565 จากสมาคมส่งเสริมผู้ลงทุนไทย

รายงานฉบับนี้จัดทำในนามของบริษัทหลักทรัพย์ ไอรา จำกัด (มหาชน) ("ไอรา") เพื่อเป็นข้อมูลให้กับลูกค้าของไอราเท่านั้น มิได้เป็นการชี้นำหรือเสนอแนะ หรือเชิญชวนเพื่อการซื้อหรือขายหลักทรัพย์ใดๆ ผู้อ่านควรตัดสินใจซื้อหรือขายหลักทรัพย์โดยใช้วิจารณญาณของตนเอง ไอรา รวมถึงพนักงานของบริษัท ปรารถนาความรับผิดชอบในความเสี่ยงที่เกิดขึ้นจากการใช้ข้อมูลในรายงานนี้ มิว่าทางตรงหรือทางอ้อม ทั้งหมดหรือบางส่วน และไม่ถือเป็นการรับประกันความถูกต้องสมบูรณ์และเชื่อถือได้ของข้อมูลในรายงานนี้ ไอรา และ/หรือ กรรมการบริษัท, พนักงานที่เกี่ยวข้อง อาจมีความสัมพันธ์กับ/หรืออาจให้บริการทางด้านวิชาชีพอื่นแก่ และ/หรือ บริหารทางการเงินอื่นๆ กับบริษัทที่กล่าวถึงในรายงานฉบับนี้ ไอราขอสงวนสิทธิ์ในการเปลี่ยนแปลงความคิดเห็น หรือข้อมูลโดยไม่ต้องแจ้งล่วงหน้า เอกสารฉบับนี้ขึ้นอยู่กับไอราเท่านั้น มิได้จัดทำขึ้นสำหรับการลงตีพิมพ์ในหนังสือพิมพ์ หรือสื่ออื่นๆ แต่อย่างใด