



Globlex Group

3 May 2023

SET50 FUTURES

By Globlex Research Department

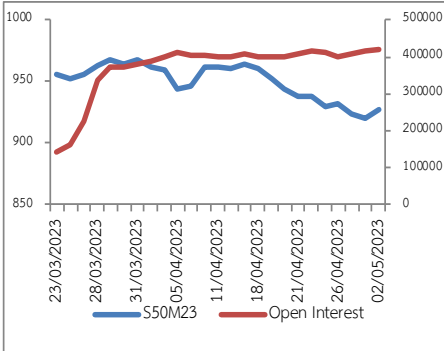

แนวโน้มดัชนีSET50

คาดดัชนีในวันนี้อ่อนตัวลงตามดาวโจนส์จากความกังวลว่าวิกฤตภาคธนาคารสหรัฐฯจะลุกลาม อีกทั้งคาดว่าเฟดจะเดินหน้าขึ้นดอกเบี้ยในคืนนี้เป็นปัจจัยกดดันเพิ่มเติม สอดคล้องกับราคาน้ำมันที่ปรับตัวลง 5% สู่ 72 \$/bbl เป็นปัจจัยกดดันต่อหุ้นกลุ่มพลังงานเพิ่มเติม

คำแนะนำ ถือสถานะ Short ที่มีเพื่อทำกำไรที่แนวรับ 916-921 จุด

	แนวรับ 1	แนวรับ 2	แนวต้าน 1	แนวต้าน 2	แนวโน้ม
SET50	921	916	933	938	Sideway Down
S50M23	921	916	933	938	
S50U23	919	913	930	936	
S50Z23	919	914	931	936	

ตารางแสดงข้อมูล

ที่มา : Aspen

	Close	Change	%	Volume	Open interest	Expired date
S50K23	927.2	6.7	0.7%	69	238	30/05/2023
S50M23	926.9	6.5	0.7%	203,458	421,322	29/06/2023
S50N23	925.0	7.2	0.8%	33	64	27/07/2023
S50U23	924.4	6.1	0.7%	19,092	55,835	28/09/2023
S50Z23	924.9	5.9	0.6%	6,000	24,441	28/12/2023
S50H24	922.3	5.4	0.6%	2,590	5,029	28/03/2024

SET VS. BAHT

ที่มา : Aspen

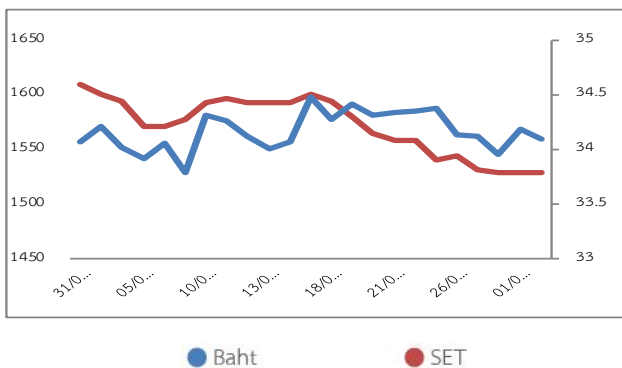

SET50 Futures Net Trades	1D	MTD	YTD
Foreign	9,799	9,799	-175,645
Institution	-1,356	-1,356	36,284
Customer	-8,443	-8,443	139,361
All Futures Net Trades			
Foreign	2,851	2,851	92,142
Institution	11,265	11,265	557,273
Customer	-14,116	-14,116	-649,415

นักวิเคราะห์ ญัฐวุฒิ วงศ์เยาวรักษ์
เลขทะเบียน 037824 โทร.02-6725805

Disclaimer : ข้อมูลในรายงานนี้เป็นข้อมูลที่มีการเปิดเผยต่อสาธารณะซึ่งนักลงทุนสามารถเข้าถึงได้โดยทั่วไป และเป็นข้อมูลที่เชื่อว่าน่าจะเชื่อถือได้ ความคิดเห็นที่ปรากฏอยู่ในรายงานนี้เป็นเพียงการนำเสนอในมุมมองของบริษัทและเป็นความคิดเห็น ณ วันที่ที่ปรากฏในรายงานเท่านั้น ซึ่งอาจเปลี่ยนแปลงได้ภายหลังวันดังกล่าว โดยบริษัทไม่จำเป็นต้องแจ้งให้สาธารณชนหรือนักลงทุนทราบ รายงานนี้จัดทำขึ้นเพื่อเผยแพร่ข้อมูลให้แก่กลุ่มลงทุนเท่านั้น บริษัทไม่รับผิดชอบต่อการนำข้อมูลหรือความคิดเห็นใดๆไปใช้ในทุกรณี ดังนั้นนักลงทุนจึงควรใช้ดุลยพินิจในการพิจารณาตัดสินใจก่อนการลงทุน นอกจากนี้ บริษัท และ/หรือ บริษัทในกลุ่มของบริษัทอาจมีส่วนเกี่ยวข้องกับหรือผลประโยชน์ใดๆกับบริษัทใดๆที่กล่าวถึงในรายงานนี้ก็ได้