

38.2%: 119.29

51.25%: 108.98

61.6%: 99.19

# ช่างอ่อนแอเหลือเกิน!

## วันนี้คาดตลาด "Sideways"

แนวรับ 1,462 / 1,448

แนวต้าน 1,474 / 1,487

ตัวเลขการผลิตสหรัฐฟื้นตัว แต่ตลาดยังกังวล  
แนวโน้ม FED ใช้อัตราดอกเบี้ยในระดับสูงต่อไป /  
น้ำมันดิบปรับตัวลงหลังซาอุดีอาระเบียมีโอกาส  
เพิ่มกำลังการผลิตน้ำมัน คาดจะกดดันหุ้นในกลุ่ม  
พลังงานถ่วงตลาดได้ / ค่าเงินบาทอ่อนค่า  
ต่อเนื่องลดทอนความน่าสนใจของตลาดหุ้นไทย



## หุ้นแนะนำวันนี้ "HANA"

- คาดผลประกอบการ 3Q'66 จะเติบโตขึ้นได้ต่อเนื่องจากภาวะ Chip Shortage ที่ผ่อนคลายลง โดย Bloomberg Consensus คาดการณ์ 3Q'66 +57% YoY คาดจะหนุนทิศทางราคาแกว่งตัวขึ้นได้ต่อ
- ทางเทคนิค ราคาพยายามขึ้นเหนือแนวรับที่เส้นแนวโน้มขาลงก่อนหน้าและ EMA10 วัน MACD วกตัวขึ้น พร้อม SSTO ให้สัญญาณซื้อ แนะนำ "ซื้อสะสม"

• แนวรับ 60.50 / 59.50

• Target 64.50 / 66.00

• Stop <59.00



เปิดบัญชีลงทุนมั่นใจไปกับ AIRA ได้ทันที

รายงานฉบับนี้จัดทำในนามของบริษัทหลักทรัพย์ ไอรา จำกัด (มหาชน) ("ไอรา") เพื่อเป็นข้อมูลให้กับลูกค้าของไอราเท่านั้น มิได้เป็นการแนะนำหรือเสนอแนะหรือเชิญชวนเพื่อการซื้อหรือขายหลักทรัพย์ใดๆ ผู้อ่านควรตัดสินใจซื้อหรือขายหลักทรัพย์โดยใช้วิจารณญาณของตนเอง ไอรา รวมทั้งพนักงานของบริษัท ปราศจากความรับผิดชอบในความเสี่ยงอันเกิดจากการใช้ข้อมูลในรายงานนี้ ไม่ว่าจะทางตรงหรือทางอ้อม ทั้งหมดหรือบางส่วน และไม่ถือเป็นการรับประกันความถูกต้องสมบูรณ์และเชื่อถือได้ของข้อมูลในรายงานนี้ ไอรา และ/หรือ กรรมการบริษัท, พนักงานที่เกี่ยวข้อง อาจมีความสัมพันธ์กับ/หรืออาจให้บริการทางด้านนายหน้าซื้อขายหลักทรัพย์กับบริษัทที่กล่าวถึงในรายงานฉบับนี้ ไอราของสงวนสิทธิ์ในการเปลี่ยนแปลงความคิดเห็น หรือข้อมูลโดยไม่ต้องแจ้งล่วงหน้า เอกสารฉบับนี้ใช้ภายในไอราเท่านั้น มิได้จัดทำขึ้นสำหรับการลงตีพิมพ์ในหนังสือพิมพ์ หรือสื่ออื่นๆ แต่อย่างใด

นักกลยุทธ์ : ณรงค์เดช จันทรไพศาล, #066063

Email : [narongdach.c@aira.co.th](mailto:narongdach.c@aira.co.th)

ผู้ช่วยนักวิเคราะห์ : วรภัทร เภยญาพุกธรรักษ์

@AIRASECITIES 
 @AIRAPLC 
 AIRASEC

## Our View? “ข้างอ่อนแอเหลือเกิน” คาดตลาดวันนี้ “Sideways” มอง

แนวรับที่บริเวณ 1,462 / 1,448 และแนวต้านที่บริเวณ 1,474 / 1,487 คาดตลาดจะได้รับ Sentiment เชิงลบจากตลาดต่างประเทศ ตามความกังวลความขัดแย้งในสภาองเกรสอาจส่งผลให้การจัดทำงบประมาณระยะยาวของสหรัฐฯล่าช้าและส่งผลให้สหรัฐฯเข้าสู่ภาวะ Government Shutdown ได้อีกครั้งในช่วงวันที่ 17 พ.ย. ขณะที่เมื่อคืนนี้สถาบันจัดการด้านอุปทานของสหรัฐฯ (ISM) รายงานตัวเลขดัชนีภาคการผลิตเดือน ก.ย. ออกมาอยู่ที่ระดับ 49.0 โดยได้รับแรงหนุนจากการเพิ่มขึ้นของคำสั่งซื้อใหม่และการจ้างงานที่แข็งแกร่ง เรามองตัวเลขดังกล่าวแม้อยู่ต่ำกว่าระดับ 50.0 แต่ดีกว่าที่ตลาดคาดไว้ที่ 47.7 บ่งชี้ว่าภาคการผลิตสหรัฐฯเริ่มฟื้นตัวขึ้นบ้าง กระตุ้นความกังวลธนาคารกลางสหรัฐฯ (FED) จะยังใช้อัตราดอกเบี้ยในระดับสูงต่อไปและจะยาวนานมากกว่าที่ตลาดคาด สอดคล้องกับการเคลื่อนไหวของดอลลาร์สหรัฐฯ (Dollar Index) ยังคงแข็งค่าขึ้นต่อเนื่องล่าสุดอยู่ที่ระดับ 107.03 เช่นเดียวกับกับอัตราผลตอบแทนพันธบัตรรัฐบาลสหรัฐฯ (US-Bond Yield) รุ่นอายุ 10 ปี เหนือขีดที่ระดับ 4.68% ทำจุดสูงสุดใหม่ต่อเนื่องคาดจะลดทอนความน่าสนใจของสินทรัพย์เสี่ยงได้ต่อ

ทางด้านราคาสัญญาน้ำมันดิบล่วงหน้า WTI. ส่งมอบเดือน พ.ย. เมื่อคืนนี้อ่อนตัวลงต่อปิดที่ระดับ 88.82 ดอลลาร์/บาร์เรล -1.97 ดอลลาร์ (-2.17%) คาดยังคงได้รับแรงกดดันจากแนวโน้มอุปทานน้ำมันดิบอาจลดความตึงตัวลงหลังมีรายงานซาอุดีอาระเบียอาจกลับมาเพิ่มกำลังการผลิตน้ำมัน หลังจากราคาน้ำมันปรับตัวขึ้นในช่วงที่ผ่านมา เร็วกว่าที่ตลาดคาดไว้เนื่องจากไม่ต้องการให้เกิดภาวะน้ำมันตึงตัวมากเกินไป ซึ่งอาจส่งผลให้เศรษฐกิจโลกถดถอยได้และจะส่งผลกระทบต่อความต้องการน้ำมัน ขณะที่ตุรกีเตรียมเปิดท่อส่งน้ำมันในอิรัก คาดจะช่วยเพิ่มอุปทานน้ำมันในตลาดโลกได้ อย่างไรก็ตามแนวโน้มติดตามการประชุมคณะกรรมการร่วมด้านการตรวจสอบระดับรัฐมนตรี (JMCC) เพื่อรอดูสัญญาณของนโยบายกำลังการผลิตของ OPEC+ อีกครั้ง คาดจะกดดันทิศทางหุ้นในกลุ่มพลังงานอ่อนตัวปรับฐานใหม่ถ่วงตลาดหุ้นไทยได้

สำหรับปัจจัยในประเทศยังไม่มีปัจจัยใหม่ที่เข้ามาสนับสนุนการฟื้นตัวของตลาด โดยเราคาดว่าตลาดจะติดตามการประชุม ครม. โดยเฉพาะในประเด็นการออกนโยบายกระตุ้นเศรษฐกิจของไทยต่อ คาดยังเป็นปัจจัย Overhang ตลาดหุ้นไทยได้ต่อ อีกทั้งการอ่อนค่าของค่าเงินบาทเข้านี้ขึ้นเหนือระดับ 37.00 บาท/ดอลลาร์สหรัฐฯ คาดจะลดทอนความน่าสนใจในการลงทุนหุ้นไทยของนักลงทุนต่างชาติต่อไป

อย่างไรก็ดีเรามองการที่ตลาดปรับลดลงอยู่ในระดับต่ำกว่า 1,500 ส่งผลให้ความน่าสนใจในเชิง Valuation มากขึ้น โดยล่าสุดซื้อขายกันเพียง Fwd PE 16.7 เท่า หรือราคาเฉลี่ยย้อนหลัง 5 ปี -0.5 S.D. เรามองเป็นปัจจัยที่ช่วยทำให้ Downside ของ SET Index เริ่มลดลงได้บ้าง ขณะที่สัปดาห์นี้แนะนำติดตามการรายงานตัวเลขดัชนีราคาผู้บริโภค (CPI) เดือน ก.ย. ของไทย คาดจะออกมาที่ระดับ -0.15%MoM / +0.70%YoY สะท้อนถึงกำลังซื้อในประเทศที่ยังอ่อนแอต่อเนื่อง

## ริบการลงทุน “Selective Play”

**หุ้นแนะนำวันนี้ “HANA”** คาดผลประกอบการ 3Q'66 จะเติบโตขึ้นได้ต่อเนื่องจากภาวะ Chip Shortage ที่ผ่อนคลายลง โดย Bloomberg Consensus คาดการณ์ 3Q'66 +57%YoY คาดจะหนุนทิศทางราคาแกว่งตัวขึ้นได้ต่อ

**กลยุทธ์** ซื้อสะสม แนวรับ 60.50 / 59.50 Target 64.50 / 66.00 Stop <59.00

	ล่าสุด	เปลี่ยนแปลง	%	มูลค่า (au.)
SET	1,469.46	-1.97	-0.13%	45,356.23
SET50	901.06	1.78	0.20%	30,948.92
SET100	2,008.05	1.99	0.10%	37,757.94
MAI	444.24	-6.29	-1.40%	1,297.23

### Current

PE	20.31	เท่า
PBV	1.44	เท่า
Div. Yield	3.18	%

### การเคลื่อนไหวรายกลุ่มอุตสาหกรรม

	ล่าสุด	เปลี่ยนแปลง	%
ENERG	20,887.78	-150.32	-0.71%
ICT	160.92	-0.43	-0.27%
BANK	386.43	-3.06	-0.79%
HEALTH	7,024.45	15.48	0.22%
COMM	33,420.53	-16.49	-0.05%
TRANS	337.45	0.33	0.10%
FOOD	11,201.68	-62.73	-0.56%
PROP	231.61	-0.80	-0.34%
PETRO	698.65	-9.17	-1.30%
TOURISM	605.51	2.72	0.45%
CONS	53.43	-1.18	-2.16%
PF&REIT	127.36	-2.48	-1.91%

### ปริมาณการซื้อขายของตลาด

#### แบ่งตามกลุ่มนักลงทุนในวันทำการก่อนหน้า

	หน่วย (au.)
Foreign	-669.62
Institute	492.06
Proprietary	-110.31
Customer	287.87

### ปริมาณการซื้อขายของ SET50 Index Futures

#### แบ่งตามกลุ่มนักลงทุนในวันทำการก่อนหน้า

	หน่วย (สัญญา)
Institution	-1,854
Foreign	5,451
Customer	-3,597

38.2%: 119.29

51.25%: 108.98

61.6%: 99.19

# Market Summary

October 3, 2023

INDEX	Country	Last	Change	%Change	Update Time	Date
<b>US</b>						
DJIA		33,433.35	(74.15)	-0.22%	04:21:00	03/10/2023
NASDAQ		13,307.77	88.45	0.67%	05:04:00	03/10/2023
S&P500		4,288.39	0.34	0.01%	05:33:00	03/10/2023
<b>EUROPE</b>						
FTSE100	UK	7,510.72	(97.36)	-1.28%	22:35:30	02/10/2023
DAX	Germany	15,247.21	(139.37)	-0.91%	22:54:56	02/10/2023
CAC40	France	7,068.16	(66.90)	-0.94%	23:05:02	02/10/2023
FTMIB	Italy	27,849.65	(393.61)	-1.39%	22:37:19	02/10/2023
RTSI	Russia	992.18	(15.40)	-1.53%	07:00:00	02/10/2023
<b>ASIA</b>						
NIKKEI	Japan	31,398.75	(361.13)	-1.14%	08:03:30	03/10/2023
KOSPI	South Korea	2,465.07	2.10	0.09%	13:30:40	27/09/2023
TAIEX	Taiwan	16,541.41	(15.90)	-0.10%	08:03:30	03/10/2023
HIS	Hong Kong	17,809.66	436.63	2.51%	15:08:40	29/09/2023
SSEC	China	3,110.48	3.16	0.10%	14:00:20	28/09/2023
STI	Singapore	3,189.45	(19.41)	-0.60%	08:08:26	03/10/2023
FBKLCI	Malaysia	1,420.24	1.48	0.10%	08:08:30	03/10/2023
PSE	Philippines	6,304.53	(16.71)	-0.26%	13:50:00	02/10/2023
JSX	Indonesia	6,961.46	215.7	0.31%	16:00:06	02/10/2023
SET	Thailand	1,469.46	(1.97)	-0.13%	17:03:15	02/10/2023
VNI	Vietnam	1,155.25	1.10	0.10%	15:02:00	02/10/2023
SENSEX	India	65,828.41	320.09	0.49%	17:00:47	29/09/2023

COMMODITY	Last	Change	%Change	Update Time	Date
Gold Spot	1,824.70	(3.08)	-0.17%	08:23:31	03/10/2023
Silver Spot	20.87	(0.15)	-0.71%	08:23:25	03/10/2023
WTI Spot	88.14	(0.44)	-0.50%	08:23:17	03/10/2023
Brent Spot	90.02	(0.42)	-0.46%	08:23:27	03/10/2023
Dubai IM	93.31	-	0.00%	07:00:00	02/10/2023
Natural Gas Fut.	2.84	(0.09)	-3.04%	07:00:00	02/10/2023
Newcastle Coal	154.50	(1.85)	-1.18%	07:00:00	02/10/2023
Baltic Dry Index	1,737.00	36.00	2.12%	05:04:00	03/10/2023

Currency	Last	Change	%Change	Update Time	Date
Dollar Index	107.03	0.857	0.81%	05:15:00	03/10/2023
USDT/THB	37.062	0.122	0.33%	08:23:00	03/10/2023
EUR/USD	1.0473	-0.0005	-0.05%	08:23:32	03/10/2023
GBP/USD	1.2084	-0.0003	-0.02%	08:23:32	03/10/2023
USD/JPY	149.85	0.08	0.05%	08:23:33	03/10/2023
USD/CNY	7.3005	-0.0005	-0.01%	05:09:32	03/10/2023
Bitcoin	28150	1050	3.87%	03:28:00	03/10/2023

US Treasury Yield	Last	Change	%Change	Update Time	Date
US2YY	5.1166	0.0689	0.0136	08:22:14	03/10/2023
US10YY	4.6827	0.1034	0.0226	08:23:18	03/10/2023

Source :AIRA Research and TQ Professional

รายงานฉบับนี้จัดทำในนามของบริษัทหลักทรัพย์ ไอรา จำกัด (มหาชน) ("ไอรา") เพื่อเป็นข้อมูลให้กับลูกค้าของไอราเท่านั้น มิได้เป็นการแนะนำหรือเสนอแนะหรือชักชวนเพื่อการซื้อหรือขายหลักทรัพย์ใดๆ ผู้อ่านควรตัดสินใจซื้อหรือขายหลักทรัพย์โดยใช้วิจารณญาณของตนเอง ไอรา รวมถึงพนักงานของบริษัท ปราศจากความรับผิดชอบในความเสี่ยงอันเกิดจากการใช้ข้อมูลในรายงานนี้ ไม่ว่าทางตรงหรือทางอ้อม ทั้งหมดหรือบางส่วน และไม่ถือเป็นการรับประกันความถูกต้องสมบูรณ์และเชื่อถือได้ของข้อมูลในรายงานนี้ ไอรา และ/หรือ กรรมการบริษัท, พนักงานที่เกี่ยวข้อง อาจมีความสัมพันธ์กับ/หรืออาจให้บริการทางด้านความมั่นคง และ/หรือ บริหารทางการเงินอื่นๆ กับบริษัทที่กล่าวถึงในรายงานฉบับนี้ ไอราขอสงวนสิทธิ์ในการเปลี่ยนแปลงความคิดเห็น หรือข้อมูลโดยไม่ต้องแจ้งล่วงหน้า เอกสารฉบับนี้ใช้ภายในไอราเท่านั้น มิได้จัดทำขึ้นสำหรับการลงตีพิมพ์ในหนังสือพิมพ์ หรือสื่ออื่นๆ แต่อย่างใด

นักกลยุทธ์ : ณรงค์เดช จันทรไพศาล, #066063

Email : [narongdach.c@aira.co.th](mailto:narongdach.c@aira.co.th)

ผู้ช่วยนักวิเคราะห์ : วรภัทร เภยจาพุทธารักษ์



@AIRASECITIES



@AIRAPLC



AIRASEC



# TFEX Killers

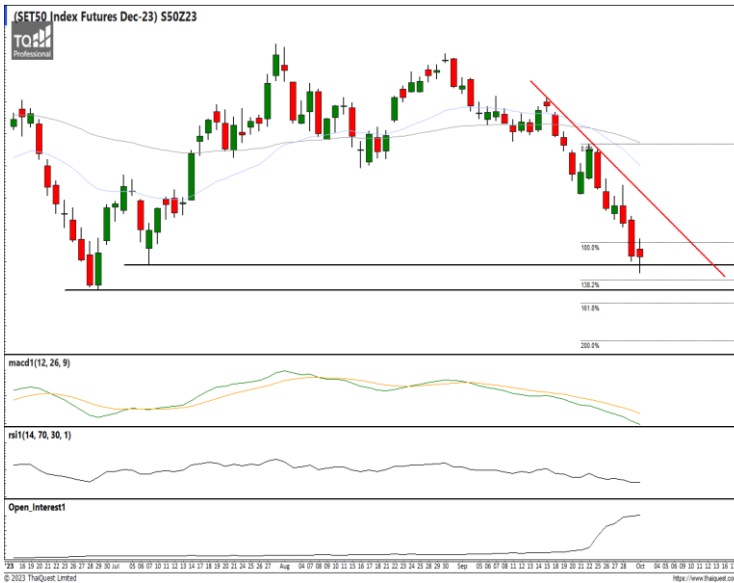

**S50Z23** : ภาพรายวัน ราคาปรับตัวลง ทำจุดต่ำสุดใหม่ในภาพระยะสั้นแล้วเริ่มชะลอการอ่อนตัวลงบ้างเล็กน้อย ขณะที่เครื่องมือทางเทคนิค MACD และ RSI ยังอ่อนกำลังอยู่ ทำให้คาดว่าราคามีโอกาสแกว่งตัวลงได้ต่อ

แนวรับ 896 / 890    แนวต้าน 907 / 914

**กลยุทธ์ Trend Trade** : Wait and see.  
**Day Trade** : Trading ในรอบ 890 – 907



**Gold Spot** : ภาพรายวัน ราคาปรับตัวลงทดสอบแนวรับที่กรอบ Fibon. Trendline 138.2% แล้ว ขณะที่เครื่องมือทางเทคนิค MACD ให้สัญญาณขาย แต่ RSI และ SSto อยู่ในภาวะ Extreme Oversold แล้ว ทำให้คาดว่าราคามีโอกาสรีบาวด์ได้บ้างในระยะสั้น

แนวรับ 1,822 / 1,810    แนวต้าน 1,838 / 1,850

**กลยุทธ์**                    Trading ในรอบ 1,810 – 1,850

**นักกลยุทธ์** : ณรงค์เดช จันทรไพศาล, #066063

Email : [narongdach.c@aira.co.th](mailto:narongdach.c@aira.co.th)

ผู้ช่วยนักวิเคราะห์ : วรภัทร เบนญาพุทธิรักษ์

# FX Killers

38.2%: 119.29

51.25%: 108.98

61.6%: 99.19

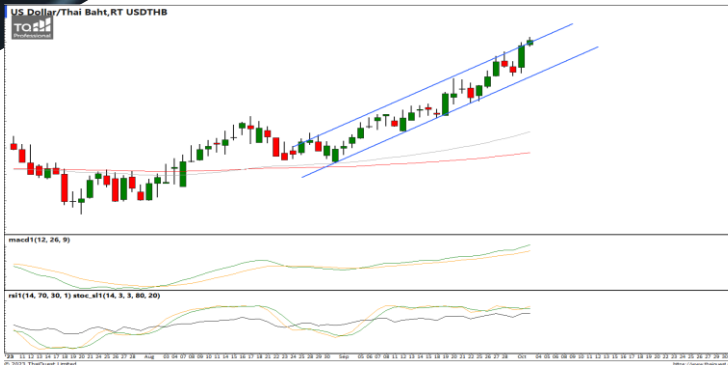

**USDTHB :** ภาพรายวัน ราคาปรับตัวขึ้นทำจุดสูงสุดใหม่ในภาพระยะสั้นต่อเนื่องในกรอบทิศทางแนวโน้มขาขึ้น ขณะที่เครื่องมือทางเทคนิค MACD ให้สัญญาณซื้อ แต่ RSI และ SSto อยู่ในภาวะ Overbought แล้ว ทำให้คาดว่าราคามีโอกาสแกว่งตัวออกด้านข้างอิงทางบวกได้

แนวรับ 36.70 / 36.50 แนวต้าน 37.10 / 37.20

**กลยุทธ์** ปิดสถานะ= Short 36.70 หลังหลุด Stop > 37.05  
วันนี้ Wait and see.



**EURUSD :** ภาพรายวัน ราคายังแกว่งตัวลงต่อทำจุดต่ำสุดใหม่ในภาพระยะสั้น ขณะที่เครื่องมือทางเทคนิค MACD ให้สัญญาณขาย แต่ RSI และ SSto อยู่ในภาวะ Oversold ทำให้คาดว่าราคามีโอกาสแกว่งตัวออกด้านข้างอิงทางลงได้

แนวรับ 1.0445 / 1.0400 แนวต้าน 1.0525 / 1.0600

**กลยุทธ์** ปิดสถานะ= Long 1.0520 หลังหลุด Stop < 1.0480  
วันนี้ Wait and see.



**USDJPY :** ภาพรายวัน ราคาแกว่งตัวขึ้นพยายามทำจุดสูงสุดใหม่ในภาพระยะสั้นต่อเนื่อง ขณะที่เครื่องมือทางเทคนิค MACD ให้สัญญาณซื้อ แต่ RSI และ SSto อยู่ในภาวะ Overbought แล้ว ทำให้คาดว่าราคามีโอกาสแกว่งตัวออกด้านข้างอิงทางบวกได้

แนวรับ 148.50 / 147.00 แนวต้าน 150.00 / 151.00

**กลยุทธ์** Hold Short 149.60 Stop > 150.10

**นักกลยุทธ์ :** ณรงค์เดช จันทรไพศาล, #066063

Email : [narongdach@aira.co.th](mailto:narongdach@aira.co.th)

ผู้ช่วยนักวิเคราะห์ : **วรกิธร เภยจาพุกธารักษ์**

รายงานฉบับนี้จัดทำในนามของบริษัทหลักทรัพย์ ไอรา จำกัด (มหาชน) ("ไอรา") เพื่อเป็นข้อมูลให้กับลูกค้าของไอราเท่านั้น มิได้เป็นการแนะนำหรือเสนอแนะหรือเชิญชวนเพื่อการซื้อหรือขายหลักทรัพย์ใดๆ ผู้อ่านควรตัดสินใจซื้อหรือขายหลักทรัพย์โดยใช้วิจารณญาณของตนเอง ไอรา รวมทั้งพนักงานของบริษัท ปราศจากความรับผิดชอบในความเสี่ยงอันเกิดจากการใช้ข้อมูลในรายงานนี้ ไม่ว่าจะทางตรงหรือทางอ้อม และไม่ถือเป็นการรับประกันความถูกต้องสมบูรณ์และเชื่อถือได้ของข้อมูลในรายงานนี้ ไอรา และ/หรือ กรรมการบริษัท, พนักงานที่เกี่ยวข้อง อาจมีความสัมพันธ์กับ/หรืออาจให้บริการทางด้านวิชาชีพอื่น และ/หรือ บริหารทางการเงินอื่นๆ กับบริษัทที่กล่าวถึงในรายงานฉบับนี้ ไอราขอสงวนสิทธิ์ในการเปลี่ยนแปลงความคิดเห็น หรือข้อมูลโดยไม่ต้องแจ้งล่วงหน้า เอกสารฉบับนี้ใช้ภายในไอราเท่านั้น มิได้จัดทำขึ้นสำหรับตลาดฟิเนนซ์หรือสื่อพิมพ์ หรือสื่ออื่นๆ แต่อย่างใด

# AIRA Research Performance

October 3, 2023

หุ้น	วันที่เริ่ม แนะนำ	ต้นทุนซื้อตามที่ แนะนำ	ราคาสูงสุดหลังจาก แนะนำ	ราคาปิดวันทำการ ก่อนหน้า	%การ เปลี่ยนแปลง	คำแนะนำล่าสุด
INTUCH	20/09/2023	73.25	75.00	73.50	0.34%	ถือรอซื้อเพิ่ม 72.25 Target 77.00 / 80.00 Stop <71.50
ICHI	25/09/2023	16.30	17.20	16.60	1.84%	ถือ / รอซื้อเพิ่ม 16.00 Target 17.50 / 19.00 Stop <15.50
SNNP	26/09/2023	20.95	21.80	20.90	-0.24%	ถือ Target 22.60 / 23.40 Stop <20.40
HANA	29/09/2023	60.50	62.00	61.00	0.83%	ถือ / Target 64.50 / 66.00 Stop <59.00
BBL	02/10/2023	166.50	168.00	167.00	0.30%	ถือ / รอซื้อเพิ่ม 165.50 Target 170.00 / 175.00 Stop <165.00

## รายงานการซื้อขายของ Portfolio Model สำหรับเดือน ก.ย. '66

\*\*รายการดังกล่าวไม่รวมค่าธรรมเนียมในการซื้อ-ขายหลักทรัพย์และค่าธรรมเนียมของตลาดฯ\*\*

- 4 ก.ย. ขายทำกำไรลดความเสี่ยง BEC ส่วนที่เหลือต้นทุนที่แนะนำ 8.00 บาท หลังหลุดจุด Trailing Stop 8.50 บาท (+6.25%)
- 6 ก.ย. ขายลดความเสี่ยง OSP ต้นทุนที่แนะนำ 30.00 บาท หลังหลุดจุด Stop 29.00 บาท (-3.33%)
- 7 ก.ย. ขายลดความเสี่ยง TACC ส่วนที่เหลือต้นทุนที่แนะนำ 4.68 บาท หลังหลุดจุด Stop 4.68 บาท (-0.00%)
- 11 ก.ย. ขายลดความเสี่ยง OR ต้นทุนที่แนะนำ 20.10 หลังหลุดจุด Stop 19.80 (-1.49%)  
ขายลดความเสี่ยง AOT ต้นทุนที่แนะนำ 72.00 หลังหลุดจุด Stop 71.00 (-1.39%)
- 14 ก.ย. แบ่งขายทำกำไร III ต้นทุนที่แนะนำ 12.30 ตามเป้าหมายระยะสั้นที่ 13.30 (+8.13%)
- 18 ก.ย. ขายลดความเสี่ยง CPAXT ต้นทุนที่แนะนำ 35.00 หลังหลุดจุด Stop 34.00 (-2.86%)
- 19 ก.ย. ขายลดความเสี่ยง MTC ต้นทุนที่แนะนำ 39.25 หลังหลุดจุด Stop 38.75 (-1.27%)  
ขายลดความเสี่ยง CPALL ต้นทุนที่แนะนำ 64.00 หลังหลุดจุด Stop 63.00 (-1.56%)
- 27 ก.ย. ขายลดความเสี่ยง III ส่วนที่เหลือต้นทุนที่แนะนำ 23.30 หลังหลุดจุด Stop 23.30 (-0.00%)

นักกลยุทธ์ : ณรงค์เดช จันทรไพศาล, #066063

Email : [narongdach.c@aira.co.th](mailto:narongdach.c@aira.co.th)

ผู้ช่วยนักวิเคราะห์ : วรภัทร เบลญจาทุกธารักษ์



38.2%: 119.29

51.25%: 108.98

61.6%: 99.19

**Equity Market**

COUNTRIES	Day (Million\$)	%DOD	WTD (Million\$)	MTD (Million\$)	YTD (Million\$)	AS OF
India	(263.08)	(16.89)	(413.38)	(1927.80)	15103.90	27/09/2023
Indonesia	20.19	1.41	20.19	20.19	(289.47)	02/10/2023
Japan	(20390.23)	N/A	(20390.23)	(33246.40)	10663.70	22/09/2023
Pakistan	0.23	1.68	0.19	(9.05)	24.94	28/09/2023
Philippines	(7.09)	(1.07)	(7.09)	(7.09)	(736.24)	02/10/2023
S. Korea	(26.13)	0.73	(309.90)	(1693.86)	6308.40	27/09/2023
Sri Lanka	(0.20)	#DIV/O!	(0.20)	(0.20)	9.90	02/10/2023
Taiwan	167.32	1.54	167.32	167.32	(2012.80)	02/10/2023
Thailand	(18.12)	(1.62)	(18.12)	(18.12)	(4544.74)	02/10/2023
Vietnam	7.25	1.33	7.25	7.25	(337.53)	02/10/2023
Abu Dhabi	4.62	0.85	4.62	4.62	(2344.09)	02/10/2023
Dubai	10.10	(0.57)	10.10	10.10	1489.54	02/10/2023
Qatar	(1.29)	0.46	(3.71)	(3.71)	543.30	02/10/2023

**Fixed Income Market**

ASIAN	Countries	Day - 1 (M\$)	Day (M\$)	WTD (M\$)	MTD (M\$)	QTD (M\$)	YTD (M\$)	AS OF
	India	53.92	(28.22)	33.26	93.12	1395.61	3531.74	27/09/2023
Indonesia	(278.09)	17.77	(438.38)	(1093.34)	(1038.15)	3944.33	27/09/2023	
Japan			(13703.70)	(3837.67)	(27493.60)	(25348.30)	22/09/2023	
Malaysia				(1121.66)	533.74	3548.44	31/08/2023	
Philippines					1223.94	1223.94	31/08/2023	
S. Korea	202.54	6.92	476.00	4047.16	12979.60	51746.30	27/09/2023	
Thailand	22.87	58.84	(67.79)	(447.77)	(546.62)	(112.70)	29/09/2023	

ASIA	Headline Inflation (%)	Policy Rate (%)
China	0.10	3.45
Hong Kong	1.80	5.75
India	6.80	6.50
Indonesia	2.30	5.75
Malaysia	2.00	3.00
Pakistan	31.4	23.00
Philippines	5.30	6.25
Singapore	4.00	-
S.Korea	3.40	3.50
Taiwan	2.50	1.875
Thailand	0.90	2.50
Vietnam	3.70	4.50

G-10	Headline Inflation (%)	Policy Rate (%)
US	3.70	5.50
EURO	4.30	4.50
Japan	3.20	-0.10
UK	6.70	5.25
Canada	4.00	5.00
Australia	6.00	4.10
New Zealand	6.00	5.50
Switzerland	1.60	1.75
Denmark	2.40	3.75
Norway	4.80	4.25
Sweden	7.50	4.00

BRICS	Headline Inflation (%)	Policy Rate (%)
Brazil	4.60	12.75
Russia	5.20	13.00
India	6.80	6.50
China	0.10	3.45
S.Africa	4.80	8.25

Source :AIRA Research and Bloomberg

นักกลยุทธ์ : ณรงค์เดช จันทรไพศาล, #066063

Email : [narongdach.c@aira.co.th](mailto:narongdach.c@aira.co.th)

ผู้ช่วยนักวิเคราะห์ : วรภัทร เภยจาพุทรารักษ์

รายงานฉบับนี้จัดทำในนามของบริษัทหลักทรัพย์ ไอรา จำกัด (มหาชน) ("ไอรา") เพื่อเป็นข้อมูลให้กับลูกค้าของไอราเท่านั้น มิได้เป็นการแนะนำหรือเสนอแนะหรือเชิญชวนเพื่อการซื้อหรือขายหลักทรัพย์ใดๆ ผู้อ่านควรตัดสินใจซื้อหรือขายหลักทรัพย์โดยใช้วิจารณญาณของตนเอง ไอรา รวมถึงพนักงานของบริษัท ปรารถนาความรับผิดชอบในความเสี่ยงที่อาจเกิดขึ้นจากการใช้ข้อมูลในรายงานนี้ ไม่ว่าทางตรงหรือทางอ้อม และไม่ถือเป็นการรับประกันความถูกต้องสมบูรณ์และเชื่อถือได้ของข้อมูลในรายงานนี้ ไอรา และ/หรือ กรรมการบริษัท, พนักงานที่เกี่ยวข้อง อาจมีความสัมพันธ์กับ/หรืออาจให้บริการทางด้านวิชาชีพอื่นแก่ และ/หรือ บริหารทางการเงินอื่นๆ กับบริษัทที่กล่าวถึงในรายงานฉบับนี้ ไอราขอสงวนสิทธิ์ในการเปลี่ยนแปลงความคิดเห็น หรือข้อมูลโดยไม่ต้องแจ้งล่วงหน้า เอกสารฉบับนี้ใช้ภายในไอราเท่านั้น มิได้จัดทำขึ้นสำหรับการลงตีพิมพ์ในหนังสือพิมพ์ หรือสื่ออื่นๆ แต่อย่างใด



**Corporate Governance Rating (CG Score)**



AAV, ADVANC, AF, AH, AIRA, AJ, AKP, AKR, ALLA, ALT, AMA, AMARIN, AMATA, AMATAV, ANAN, AOT, AP, APURE, ARIP, ASP, ASW, AUCTION, AWC, AYUD, BAFS, BAM, BANPU, BAY, BBIK, BBL, BCP, BCPG, BDMS, BEM, BEYOND, BGC, BGRIM, BIZ, BKI, BOL, BPP, BRR, BTS, BTW, BWG, CENTEL, CFRESH, CGH, CHEWA, CHO, CIMBT, CK, CKP, CM, CNT, COLOR, COM7, COMAN, COTTO, CPALL, CPF, CPI, CPN, CRC, CSS, DDD, DELTA, DEMCO, DOHOME, DRT, DTAC, DUSIT, EA, EASTW, ECF, ECL, EE, EGCO, EPG, ETC, ETE, FN, FNS, FPI, FPT, FSMART, FVC, GC, GEL, GFPT, GGC, GLAND, GLOBAL, GPI, GPSC, GRAMMY, GULF, GUNKUL, HANA, HARN, HENG, HMPRO, ICC, ICHI, III, ILINK, ILM, IND, INTUCH, IP, IRC, IRPC, ITEL, IVL, JTS, JWD, K, KBANK, KCE, KEX, KGI, KKP, KSL, KTB, KTC, LALIN, LANNA, LHFG, LIT, LOXLEY, LPN, LRH, LST, MACO, MAJOR, MAKRO, MALEE, MBK, MC, MCOT, METCO, MFEC, MINT, MONO, MOONG, MSC, MST, MTC, MVP, NCL, NEP, NER, NKI, NOBLE, NSI, NVD, NYT, OISHI, OR, ORI, OSP, OTO, PAP, PCSGH, PDG, PDJ, PG, PHOL, PLANB, PLANET, PLAT, PORT, PPS, PR9, PREB, PRG, PRM, PSH, PSL, PTG, PTT, PTTEP, PTTGC, PYLON, Q-CON, QH, QTC, RABBIT, RATCH, RBF, RS, S, S&J, SAAM, SABINA, SAMART, SAMTEL, SAT, SC, SCB, SCC, SCCC, SCG, SCGP, SCM, SCN, SDC, SEAFCO, SEAOL, SE-ED, SELIC, SENA, SENAJ, SGF, SHR, SICT, SIRI, SIS, SITHAI, SMPC, SNC, SONIC, SORKON, SPALI, SPI, SPRC, SPVI, SSC, SSSC, SST, STA, STEC, STGT, STI, SUN, SUSCO, SUTHA, SVI, SYMC, SYNTEC, TACC, TASCOS, TCAP, TEAMG, TFMAMA, THANA, THANI, THCOM, THG, THIP, THRE, THREL, TIPCO, TISCO, TK, TKN, TKS, TKT, TMILL, TMT, TNDT, TNITY, TOA, TOP, TPBI, TQM, TRC, TRUE, TSC, TSR, TSTE, TSTH, TTA, TTB, TTCL, TTW, TU, TVDH, TVI, TVO, TWPC, UAC, UBIS, UPOIC, UV, VCOM, VGI, VIH, WACOAL, WAVE, WHA, WHAUP, WICE, WINNER, XPG, ZEN



2S, 7UP, ABICO, ABM, ACE, ACG, ADB, ADD, AEONTS, AGE, AHC, AIE, AIT, ALUCON, AMANAH, AMR, APCO, APCS, AQUA, ARIN, ARROW, AS, ASAP, ASEFA, ASIA, ASIAN, ASIMAR, ASK, ASN, ATP30, B, BA, BC, BCH, BE8, BEC, BH, BIG, BJC, BJCHI, BLA, BR, BRI, BROOK, BSM, BYD, CBG, CEN, CHARAN, CHAYO, CHG, CHOTI, CHOW, CI, CIG, CITY, CIVIL, CMC, CPL, CPW, CRANE, CRD, CSC, CSP, CV, CWT, DCC, DHOUSE, DITTO, DMT, DOD, DPAINT, DV8, EASON, EFORL, ERW, ESSO, ESTAR, FE, FLOYD, FORTH, FSS, FTE, GBX, GCAP, GENCO, GJS, GTB, GYT, HEMP, HPT, HTC, HUMAN, HYDRO, ICN, IFS, IIG, IMH, INET, INGRS, INSET, INSURE, IRCP, IT, ITD, J, JAS, JCK, JCKH, JMT, JR, KBS, KCAR, KIAT, KISS, KK, KOOL, KTIS, KUMWEL, KUN, KWC, KWM, L&E, LDC, LEO, LH, LHK, M, MATCH, MBAX, MEGA, META, MFC, MGT, MICRO, MILL, MITSIB, MK, MODERN, MTI, NATION, NBC, NCAP, NCH, NDR, NETBAY, NEX, NINE, NNCL, NOVA, NPK, NRF, NTV, NUSA, NWR, OCC, OGC, ONEE, PACO, PATO, PB, PICO, PIMO, PIN, PJW, PL, PLE, PM, PMTA, PPP, PPPM, PRAPAT, PRECHA, PRIME, PRIN, PRINC, PROEN, PROS, PROUD, PSG, PSTC, PT, PTC, QLT, RCL, RICHY, RJH, ROJNA, RPC, RT, RWI, S11, SA, SABUY, SAK, SALEE, SAMCO, SANKO, SAPPE, SAWAD, SCAP, SCI, SCP, SE, SECURE, SFLEX, SFP, SFT, SGP, SIAM, SINGER, SKE, SKN, SKR, SKY, SLP, SMART, SMD, SMIT, SMT, SNNP, SNP, SO, SPA, SPC, SPCG, SR, SRICHA, SSF, SSP, STANLY, STC, STPI, SUC, SVOA, SVT, SWC, SYNEX, TAE, TAKUNI, TCC, TCMC, TFG, TFI, TFM, TGH, TIDLOR, TIGER, TIPH, TITLE, TM, TMC, TMD, TMI, TNL, TNP, TNR, TOG, TPA, TPAC, TPCS, TPIPL, TPIPP, TPLAS, TPS, TQR, TRITN, TRT, TRU, TRV, TSE, TVT, TWP, UBE, UEC, UKEM, UMI, UOBKH, UP, UPF, UTP, VIBHA, VL, VPO, VRANDA, WGE, WIIK, WIN, WINMED, WORK, WP, XO, YUASA, ZIGA



A, A5, AI, ALL, ALPHAX, AMC, APP, AQ, AU, B52, BEAUTY, BGT, BLAND, BM, BROCK, BSBM, BTNC, CAZ, CCP, CGD, CMAN, CMO, CMR, CPANEL, CPT, CSR, CTW, D, DCON, EKH, EMC, EP, EVER, F&D, FMT, GIFT, GLOCON, GLORY, GREEN, GSC, HL, HTECH, IHL, INOX, JAK, JMART, JSP, JUBILE, KASET, KCM, KWI, KYE, LEE, LPH, MATI, M-CHAI, MCS, MDX, MENA, MJD, MORE, MPIC, MUD, NC, NEWS, NFC, NSL, NV, PAF, PEACE, PF, PK, PPM, PRAKIT, PTECH, PTL, RAM, ROCK, RP, RPH, RSP, SIMAT, SISB, SK, SOLAR, SPACK, SPG, SQ, STARK, STECH, SUPER, TC, TCCC, TCJ, TEAM, THE, THMUJ, TKC, TNH, TNPC, TOPP, TPCH, TPOLY, TRUBB, TTI, TYCN, UMS, UNIQ, UPA, UREKA, VARO, W, WFX, WPH, YGG

Score Range	Number of Logo	Description
90 - 100		Excellent
80 - 89		Very Good
70 - 79		Good
60 - 69		Satisfactory
50 - 59		Pass

ที่มา: [www.sec.or.th](http://www.sec.or.th) (ข้อมูล ณ วันที่ 27/10/65)

หมายเหตุ: ข้อมูล CG Score ประจำปี 2565 จากสมาคมส่งเสริมสถาบันกรรมการบริษัทไทย

รายงานฉบับนี้จัดทำในนามของบริษัทหลักทรัพย์ ไอรา จำกัด (มหาชน) ("ไอรา") เพื่อเป็นข้อมูลให้กับลูกค้าของไอราเท่านั้น มิได้เป็นการชี้นำหรือเสนอแนะหรือเชิญชวนเพื่อการซื้อขายหลักทรัพย์ใดๆ ผู้ว่าจ้างควรตัดสินใจซื้อขายหลักทรัพย์โดยใช้วิจารณญาณของตนเอง ไอรา รวมทั้งพนักงานของบริษัท ปราศจากความรับผิดชอบในความเสียหายอันเกิดจากการใช้ข้อมูลในรายงานนี้ ไม่ว่าจะทางตรงหรือทางอ้อม ทั้งหมดหรือบางส่วน และไม่ถือเป็นการรับประกันความถูกต้องสมบูรณ์และเชื่อถือได้ของข้อมูลในรายงานนี้ ไอรา และ/หรือ กรรมการบริษัท, พนักงานที่เกี่ยวข้อง อาจมีความสัมพันธ์กับ/หรืออาจให้บริการทางด้านวิชาชีพอื่นแก่ และ/หรือ บริหารการทางการเงินอื่นแก่ กับบริษัทที่กล่าวถึงในรายงานฉบับนี้ ไอราขอสงวนสิทธิ์ในการเปลี่ยนแปลงความคิดเห็น หรือข้อมูลใดโดยไม่ต้องแจ้งล่วงหน้า เอกสารฉบับนี้ใช้ภายใต้ไอราเท่านั้น มิได้จัดทำขึ้นสำหรับการลงทุนในหุ้นหรือพันธบัตร หรือสินทรัพย์ใดๆ แต่อย่างใด



## Collective Action Coalition against corruption (CAC) หรือ โครงการแนวร่วมปฏิบัติของภาคเอกชนไทยในการต่อต้านการทุจริต

### ได้รับการรับรอง CAC :

2S, 7UP, ADVANC, AF, AI, AIE, AIRA, AJ, AKP, AMA, AMANAH, AMATA, AMATAV, AP, APCS, AS, ASIAN, ASK, ASP, AWC, AYUD, B, BAFS, BAM, BANPU, BAY, BBL, BCH, BCP, BCPG, BE8, BEC, BEYOND, BGC, BGRIM, BKI, BLA, BPP, BROOK, BRR, BSBM, BTS, BWG, CEN, CENTEL, CFRESH, CGH, CHEWA, CHOTI, CHOW, CIG, CIMBT, CM, CMC, COM7, COTTO, CPALL, CPF, CPI, CPL, CPN, CRC, CSC, DCC, DELTA, DEMCO, DIMET, DRT, DTAC, DUSIT, EA, EASTW, EGCO, EP, EPG, ERW, ESTAR, ETE, FE, FNS, FPI, FPT, FSMART, FSS, FTE, GBX, GC, GCAP, GEL, GFPT, GGC, GJS, GPI, GPSC, GSTEEL, GULF, GUNKUL, HANA, HARN, HEMP, HENG, HMPRO, HTC, ICC, ICHI, IFS, III, ILINK, INET, INSURE, INTUCH, IRC, IRPC, ITEL, IVL, JKN, JR, K, KASET, KBANK, KBS, KCAR, KCE, KGI, KKP, KSL, KTB, KTC, KWI, L&E, LANNA, LH, LHFG, LHK, LPN, LRH, M, MAJOR, MAKRO, MALEE, MATCH, MBAX, MBK, MC, MCOT, META, MFC, MFEC, MILL, MINT, MONO, MOONG, MSC, MST, MTC, MTI, NBC, NEP, NINE, NKI, NOBLE, NOK, NSI, NWR, OCC, OGC, ORI, PAP, PATO, PB, PCSGH, PDG, PDJ, PG, PHOL, PK, PL, PLANB, PLANET, PLAT, PM, PPP, PPPM, PPS, PR9, PREB, PRG, PRINC, PRM, PROS, PSH, PSL, PSTC, PT, PTG, PTT, PTTEP, PTTGC, PYLON, Q-CON, QH, QLT, QTC, RABBIT, RATCH, RML, RWI, S&J, SAAM, SABINA, SAPPE, SAT, SC, SCB, SCC, SCCC, SCG, SCGP, SCM, SCN, SEAOL, SE-ED, SELIC, SENA, SGP, SINGER, SIRI, SITHAI, SKR, SMIT, SMK, SMPC, SNC, SNP, SORKON, SPACK, SPALI, SPC, SPI, SPRC, SRICHA, SSF, SSP, SSSC, SST, STA, STGT, STOWER, SUSCO, SVI, SYMC, SYNTEC, TAE, TAKUNI, TASCO, TCAP, TCMC, TFG, TFI, TFMAMA, TGH, THANI, THCOM, THIP, THRE, THREL, TIDLOR, TIPCO, TISCO, TKS, TKT, TMILL, TMT, TNITY, TNL, TNP, TNR, TOG, TOP, TOPP, TPA, TPCS, TPP, TRU, TRUE, TSC, TSTE, TSTH, TTA, TTB, TTCL, TU, TVDH, TVI, TVO, TWPC, UBE, UBIS, UEC, UKEM, UOBKH, UPF, UV, VGI, VIH, WACOAL, WHA, WHAUP, WICE, WIJK, XO, YUASA, ZEN, ZIGA

### ได้ประกาศเจตนารมณ์เข้าร่วม CAC :

AH, ALT, APCO, ASW, B52, CHG, CI, CPR, CPW, DDD, DHOUSE, DOHOME, ECF, EKH, ETC, EVER, FLOYD, GLOBAL, ILM, INOX, J, JMART, JMT, JTS, KEX, KUMWEL, LDC, MEGA, NCAP, NOVA, NRF, NUSA, OR, PIMO, PLE, RS, SAK, SIS, SSS, STECH, SUPER, SVT, TKN, TMD, TMI, TQM, TRT, TSI, VARO, VCOM, VIBHA, W, WIN

ที่มา : [www.sec.or.th](http://www.sec.or.th) (ข้อมูล ณ วันที่ 07/07/65)

หมายเหตุ: ข้อมูลบริษัทที่เข้าร่วมโครงการแนวร่วมปฏิบัติของภาคเอกชนไทยในการต่อต้านการทุจริต (Thai CAC) จากสมาคมส่งเสริมสถาบันกรรมการบริษัทไทย

### Thailand Sustainability Investment: THSI

#### บริษัทจดทะเบียนในตลาดหลักทรัพย์แห่งประเทศไทย (SET) :

AAV, ACE, ADVANC, AGE, AH, AJ, AMATA, AMATAV, AOT, AP, ASIAN, ASW, AWC, BAFS, BAM, BANPU, BAY, BBL, BCP, BCPG, BDMS, BEM, BGC, BGRIM, BJC, BKI, BLA, BPP, BTS, BWG, CBG, CENTEL, CFRESH, CKP, CM, COM7, COTTO, CPALL, CPF, CPN, CRC, DELTA, DEMCO, DMT, DRT, DTAC, EA, EASTW, EGCO, EPG, ETC, FPT, GFPT, GLOBAL, GPSC, GULF, GUNKUL, HANA, HMPRO, HTC, ICHI, ILINK, INTUCH, IRC, IRPC, ITEL, IVL, JWD, KBANK, KEX, KKP, KTB, KTC, LHFG, MAJOR, M-CHAI, MEGA, MINT, MSC, MTC, NER, NOBLE, NRF, NSI, NVD, NYT, OR, ORI, OSP, PAP, PCSGH, PLANB, PM, PR9, PSH, PSL, PTG, PTT, PTTEP, PTTGC, RATCH, RS, S, S&J, SABINA, SAK, SAPPE, SAT, SAWAD, SC, SCB, SCC, SCCC, SCG, SCGP, SHR, SIRI, SNC, SNP, SPALI, SPI, SSSC, STA, STGT, SYNEX, SYNTEC, TFG, TFMAMA, THANI, THCOM, THIP, THREL, TIPCO, TISCO, TKS, TMT, TOA, TOG, TOP, TPBI, TPCS, TPIPL, TPIPP, TQM, TSC, TSTH, TTA, TTB, TTCL, TTW, TVO, TWPC, UAC, VGI, WHA, WHAUP, ZEN

#### บริษัทจดทะเบียนในตลาดหลักทรัพย์ เอ็ม เอ ไอ (MAI) :

ADB, AKP, ARROW, COLOR, LIT, OTO, PJW, PPS, SELIC, SICT, TNDT, TVDH, UKEM

ที่มา : [www.sec.or.th](http://www.sec.or.th) (ข้อมูล ณ วันที่ 10/10/65)

หมายเหตุ: ข้อมูลรายชื่อบริษัทจดทะเบียนที่มีการดำเนินธุรกิจอย่างยั่งยืน Thailand Sustainability Investment ประจำปี 2565

รายงานฉบับนี้จัดทำในนามของบริษัทหลักทรัพย์ ไอรา จำกัด (มหาชน) ("ไอรา") เพื่อเป็นข้อมูลให้กับลูกค้าของไอราเท่านั้น มิได้เป็นการชี้นำหรือเสนอแนะ หรือเชิญชวนเพื่อการซื้อหรือขายหลักทรัพย์ใดๆ ผู้อ่านควรตัดสินใจซื้อหรือขายหลักทรัพย์โดยใช้วิจารณญาณของตนเอง ไอรา รวมถึงพนักงานของบริษัท ปรารถนาความรับผิดชอบในความเสียหายอันเกิดจากการใช้ข้อมูลในรายงานนี้ มิว่ากล่าวตรงหรือทางอ้อม ทั้งหมดหรือบางส่วน และไม่ถือเป็นการรับประกันความถูกต้องสมบูรณ์และเชื่อถือได้ของข้อมูลในรายงานนี้ ไอรา และ/หรือ กรรมการบริษัท, พนักงานที่เกี่ยวข้อง อาจมีความสัมพันธ์กับ/หรืออาจให้บริการทางด้านวิชาชีพแก่ และ/หรือ บริหารทางการเงินอื่นๆ กับบริษัทที่กล่าวถึงในรายงานฉบับนี้ ไอราขอสงวนสิทธิ์ในการเปลี่ยนแปลงความคิดเห็น หรือข้อมูลโดยไม่ต้องแจ้งล่วงหน้า เอกสารฉบับนี้ใช้ภายในไอราเท่านั้น มิได้จัดทำขึ้นสำหรับการลงตีพิมพ์ในหนังสือพิมพ์ หรือสื่ออื่นๆ แต่อย่างใด



**Annual General Meeting : AGM LEVEL**



**บริษัทที่ไล่คะแนน AGM Checklist 100 ไ้ด้**

2S, 7UP, ABM, ADB, ADVANC, AF, AGE, AHC, AIE, AIRA, AJ, AKP, AKR, ALT, AMA, AMANAH, AMARIN, AMATA, AMATAV, ANAN, AOT, AP, APCO, APCS, APURE, ARIP, ARROW, ASAP, ASEFA, ASK, ASP, AUCTION, AWC, BAFS, BANPU, BAY, BBIK, BBL, BC, BCH, BCP, BEM, BEYOND, BGC, BGRIM, BIG, BIZ, BJCHI, BKI, BLA, BPP, BRR, BTS, BTW, BWG, CCP, CENTEL, CFRESH, CGH, CHEWA, CHG, CHOW, CIG, CIMBT, CKP, CMAN, CNT, COM7, COTTO, CPALL, CPF, CPI, CPL, CPN, CPW, CRANE, CRC, CSP, CSS, CV, DCON, DDD, DELTA, DEMCO, DMT, DOHOME, DRT, DTAC, EA, EASTW, ECF, ECL, EGCO, EKH, ESSO, ETC, FE, FLOYD, FN, FNS, FSS, FVC, GBX, GC, GEL, GFPT, GGC, GJS, GLAND, GLOBAL, GPSC, GRAMMY, GSTEEL, GULF, GUNKUL, GYT, HANA, HARN, HENG, HMPRO, HPT, HTECH, ICC, ICHI, III, ILINK, ILM, IMH, IND, INSET, INTUCH, IRPC, IT, ITEL, IVL, J, JKN, JMART, JMT, JR, JTS, JWD, KBANK, KCE, KEX, KK, KKP, KOOL, KSL, KTB, KTC, L&E, LANNA, LDC, LHFG, LIT, LOXLEY, MAKRO, MALEE, MATCH, MATI, MBK, MCOT, METCO, MFEC, MILL, MK, MONO, MOONG, MPIC, MST, MTC, MTI, MVP, NC, NCH, NCL, NEP, NETBAY, NINE, NKI, NNCL, NOBLE, NPK, NRF, NSI, NTV, NVD, NWR, NYT, OCC, OGC, OISHI, ONEE, OR, ORI, OTO, PAP, PB, PCSGH, PDG, PG, PHOL, PIMO, PJW, PL, PLANB, PLAT, PM, PORT, PPP, PPPM, PPS, PR9, PRAKIT, PREB, PRG, PRM, PROS, PSH, PSL, PT, PTECH, PTG, PTT, PTTGC, PYLON, Q-CON, QH, QTC, RABBIT, RATCH, RML, RS, S&J, SAAM, SABINA, SAMCO, SANKO, SAPPE, SAT, SAWAD, SCAP, SCC, SCCC, SCG, SCGP, SCM, SCN, SCP, SEAOL, SE-ED, SELIC, SENA, SFP, SGF, SHR, SIAM, SINGER, SIRI, SIS, SISB, SITHAI, SKR, SMPC, SNC, SNP, SONIC, SPALI, SPC, SPCG, SPI, SPRC, SPVI, SSC, SSSC, STEC, STI, SUN, SUPER, SUSCO, SUTHA, SVT, SYMC, SYNTEC, TACC, TAE, TC, TCAP, TCC, TCMC, TEAMG, TFG, THANI, THCOM, THG, THREL, TIPH, TISCO, TK, TKN, TKS, TKT, TMC, TMILL, TNDT, TNITY, TNL, TNP, TOA, TOP, TPBI, TPCS, TQM, TRC, TRU, TSC, TSE, TSR, TSTE, TTA, TTB, TTW, TU, TVDH, TVI, TVO, TVT, UAC, UOBKH, UV, VCOM, VGI, VRANDA, WAVE, WGE, WHA, WHAUP, WICE, WIJK, WIN, WINNER, XPG



**บริษัทที่ไล่คะแนน AGM Checklist 90-99 ไ้ด้**

AAV, ABICO, ACAP, ACE, ACG, ADD, AH, AI, AIT, AJA, ALLA, ALPHAX, ALUCON, AMC, AMR, APP, AQ, AQUA, ARIN, AS, ASIA, ASIMAR, ASN, ASW, ATP30, AYUD, B, B52, BA, BAM, BCPG, BDMS, BGT, BH, BJC, BLISS, BOL, BR, BRI, BROCK, BROOK, BSBM, BSM, BTNC, BUI, BYD, CAZ, CBG, CCET, CEN, CGD, CHARAN, CHAYO, CHO, CHOTI, CI, CIVIL, CK, CM, CMC, CMO, CMR, COLOR, COMAN, CRD, CSC, CSR, CTW, CWT, D, DCC, DIMET, DPAINT, DUSIT, DV8, EASON, EE, EFORL, EP, EPG, ERW, ESTAR, ETE, EVER, FMT, FORTH, FPI, FPT, FSMART, FTE, GCAP, GENCO, GIFT, GLOCON, GPI, GREEN, GTB, HEMP, HTC, HUMAN, HYDRO, ICN, IFS, IHL, IIG, INET, INGRS, INOX, INSURE, IP, IRC, IRCP, ITD, JAS, JCK, JCKH, JUBILE, K, KASET, KBS, KCAR, KDH, KGI, KIAT, KISS, KKC, KTIS, KUMWEL, KUN, KWC, KWM, LALIN, LEE, LEO, LH, LHK, LPH, LPN, LRH, LST, M, MACO, MAJOR, MBAX, MC, MCS, MEGA, MENA, META, MFC, MGT, MICRO, MINT, MODERN, MSC, MUD, NATION, NBC, NCAP, NDR, NER, NEWS, NEX, NFC, NOVA, NSL, NUSA, OSP, PACO, PAF, PATO, PDJ, PEACE, PICO, PK, PLANET, PLE, PMTA, POST, PPM, PRAPAT, PRIME, PRINC, PRO, PROEN, PSTC, PTC, PTTEP, QLT, RBF, RCL, RICHY, RJH, RP, RPC, RPH, RSP, RT, RWI, S, S11, SA, SAK, SALEE, SAMART, SAMTEL, SAUCE, SC, SCB, SCI, SDC, SE, SEAFCO, SECURE, SENAJ, SFLEX, SICT, SK, SKE, SKN, SKY, SLP, SMART, SMD, SMK, SMT, SNNP, SO, SOLAR, SORKON, SPA, SPACK, SQ, SR, SSF, SSP, SST, STA, STARK, STC, STECH, STGT, STOWER, STPI, SUC, SVI, SVOA, SWC, SYNEX, TAKUNI, TASCOS, TEAM, TFI, TFMAMA, TGH, THANA, THE, THIP, THRE, TIDLOR, TIGER, TIPCO, TITL, TKC, TM, TMD, TMI, TMT, TNR, TOG, TOPP, TPA, TPAC, TPCH, TPLAS, TPP, TPS, TQR, TRITN, TRT, TRUE, TSI, TTCL, TTI, TWP, TWPC, TYCN, UBE, UBIS, UEC, UMI, UP, UPA, UPF, UPOIC, UREKA, UTP, VARO, VIH, VL, VNG, VPO, W, WACOAL, WFX, WINMED, WORK, WP, WPH, XO, YUASA, ZEN, ZIGA



**บริษัทที่ไล่คะแนน AGM Checklist 80 - 89 ไ้ด้**

3K-BAT, A, AEONTS, AFC, ALL, ASIAN, AU, BE8, BEC, BIOTEC, BLAND, BM, CPH, CPT, DHOUSE, DITTO, DOD, FANCY, GL, GRAND, GSC, HL, IFEC, JCT, KAMART, KC, KCM, KYE, MANRIN, M-CHAI, MDX, MITSIB, NV, PERM, PF, PIN, PRECHA, PRIN, PROUD, PSG, PTL, ROH, ROJNA, SABUY, SFT, SGP, SIMAT, SLM, SMIT, SPG, SRICHA, SSS, STHAI, TCCC, TCJ, TGPRO, TH, THMUI, TNPC, TPIPL, TPIPP, TRV, TSTH, TTT, UMS, UNIQ, UVAN, VIBHA, YGG

**ที่มา :** สมาคมส่งเสริมผู้ลงทุนไทย (ข้อมูล ณ วันที่ 09/08/65)

**หมายเหตุ :** ข้อมูล AGM ปีระจําปี 2565 จากสมาคมส่งเสริมผู้ลงทุนไทย