



Key factor to watch

- 0 การหารือกันระหว่างนายกฯ เศรษฐา และผู้ว่าฯ แบงก์ชาติ ไม่ลงรอยแต่คืบหน้า
 - ธนาคารโลกปรับลดคาดการณ์เศรษฐกิจไทยปีนี้เหลือขยายตัว 3.4% จากที่คาดไว้ 3.6%
 - PMI สหรัฐออกมาสูงกว่าคาดเป็นปัจจัยหนุนให้ FED คงอัตราดอกเบี้ยสูง
- ติดตาม ดัชนีราคาผู้บริโภคของไทย คาดออกมาที่ +0.4%

Sideway Down
890-910

- วานนี้ปรับตัว Sideway ในกรอบกว้าง 894-906
- ระยะสั้นทดสอบยืนแนวรับ 900 ยืนเหนือมีโอกาส rebound ต่ำกว่ามีโอกาสลงทดสอบแนวรับเดิม

สายงานวิเคราะห์หลักทรัพย์ ASL

Email : research@aslsecurities.com

Tel. : 02 508 1567 Ext. 1516-17



S50Z23 : คงหรือเปิด Short ที่ 900



Analyst View

- ดัชนีปรับตัวลงต่อเนื่อง ระยะกลางยังอยู่ในแนวโน้ม Down Trend
- ประกอบกับ RSI และ Slow stoc. ที่ตัดค่า sig. สัญญาณ Oversold
- ระยะสั้นทดสอบแนวรับ 900 ปรับตัวลงต่ำลงมาเปิด Short ตามแนวโน้มขาลงลงมา

**แนวต้าน
Resistance**

R2 **917**

R1 **907**

**แนวรับ
Support**

S1 **900****

S2 **891**

Action...เปิดหรือคงสถานะ Short

- ✓ เปิด **Short** เมื่อหลุดแนวรับ 900 เป้าทำกำไร 890
- ✓ หากมีสถานะ Short อยู่แล้วให้คงสถานะไว้เป้าทำกำไร 890



S50 SPREAD : Long S50Z23H24

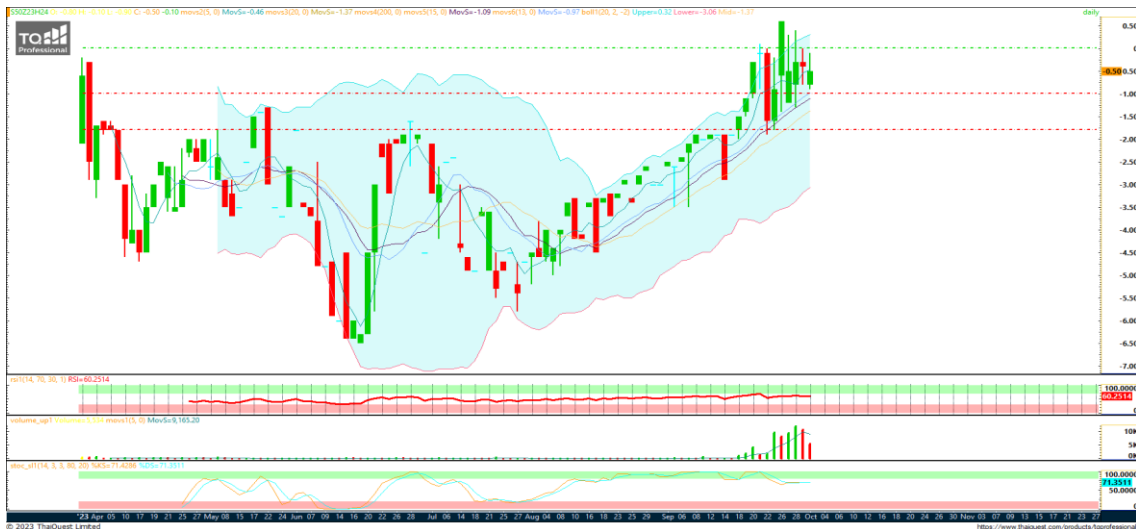

แนวต้าน
Resistance

R2 **1.00**

R1 **0.00**

แนวรับ
Support

S1 **-1.00**

S2 **-1.80**

Action...

- ✓ เปิด Long ที่ -0.50 มีเข้าทำกำไรที่ 1.00
- ✓ ตัดขาดทุนหากต่ำกว่า -1.00



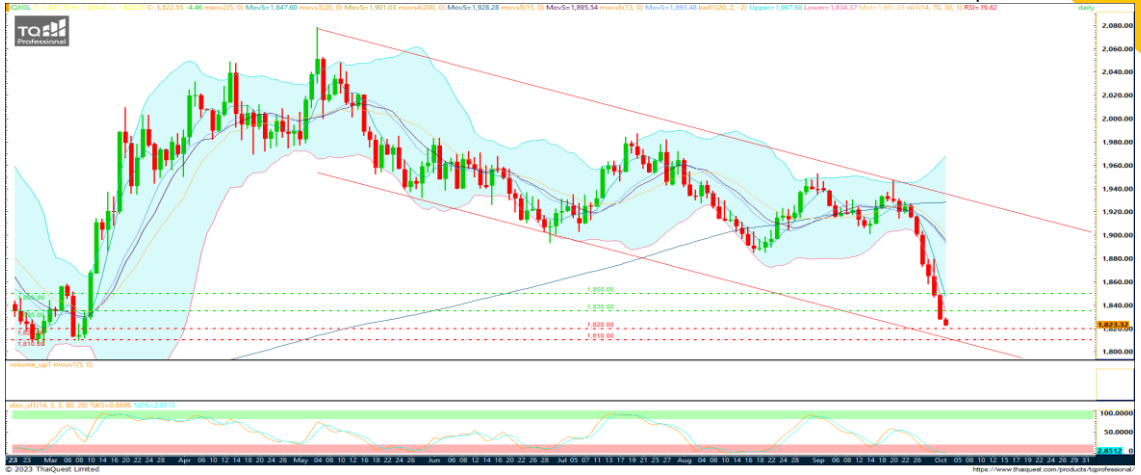

Key factor to watch

- Dollar index อยู่ในโซนแข็งค่า
- US bond yield ปรับตัวขึ้น ตอบรับคาดการณ์ FED คงดอกเบี้ยสูงเป็นเวลานาน และมีโอกาสปรับดอกเบี้ยขึ้นอีกครั้งในปี
- SPDR กองทุนทองคำถือน้อยสุดในรอบ 4 ปี

ติดตาม

ตำแหน่งงานว่างเปิดใหม่ // การจ้างงานภาคนอกภาคเกษตรกรรม // PMI ภาคบริการสหรัฐ

อยู่ในแนวโน้มขา
ลง 1820/1810



สายงานวิเคราะห์หลักทรัพย์ ASL
Email : research@aslsecurities.com
Tel. : 02 508 1567 Ext. 1516-17



GOZ23 : ปรับตัวลงสร้างจุดต่ำกว่าต่อเนื่อง



**แนวต้าน
Resistance**

R2 **1,890**

R1 **1,880**

**แนวรับ
Support**

S1 **1,850**

S2 **1,835**

Action...คงสถานะ Short

- ✓ หากมีพิจารณา Short (ทุน @1,943) ทำกำไร 1850/1835
- ✓ หากพอร์ตว่างพิจารณาเปิด Short ที่ 1855



สายงานวิเคราะห์หลักทรัพย์ ASL

Email : research@aslsecurities.com

Tel. : 02 508 1567 Ext. 1516-17

	02 Oct	03 Oct	04 Oct	05 Oct	06 Oct
US	Manufacturing PMI (Sep) Cons. 47.8 Prev. 47.6 Powell Speaks	Job Openings (Aug) Prev. 8.8M.	Nonfarm Employment Change (Sep) Cons. 150k. Prev. 177k. Services PMI (Sep) Cons. 50.2 Prev. 50.5 Crude Oil Inventories Prev. -2.17M.	Initial Jobless Claims Prev. 207K.	Nonfarm Payrolls (Sep) Cons. 150k. Prev. 187k. Unemployment Rate (Sep) Cons. 3.7% Prev. 3.8%
EU	PMI(Sep) Cons. 43.4 Prev. 43.5 Unemployment Rate Cons. 6.4% Prev. 6.4%				
JP					
UK					
CH	National Day	National Day	National Day	National Day	National Day

สำนักงานใหญ่

888/1 ถนนคลองลำเจียก แขวงนวลจันทร์ เขตบึงกุ่ม กรุงเทพฯ 10230

Tel. 02-508-1567

E-mail: callcenter@aslsecurities.com

สาขาเชียงใหม่-ห้วยแก้ว

50/4 ถนนห้วยแก้ว ตำบลช้างเผือก อำเภอเมืองเชียงใหม่ จังหวัดเชียงใหม่ 50300

Tel. 053-217-346-9

สาขาขอนแก่น

182/104 หมู่ที่ 4 ตำบลในเมือง อำเภอเมืองขอนแก่น จังหวัดขอนแก่น 40000

Tel. 043-053-557, 043-053-558, 043-224-103, 043-224-104

สาขากาญจนบุรี

277/106 ถนนแสงชูโต ตำบลบ้านเหนือ อำเภอเมือง จังหวัดกาญจนบุรี 71000

Tel. 034-918-781, 034-918-782, 034-910-100

สาขาสีลม

139 อาคารเศรษฐีวรรณทาวเวอร์ ชั้น 20 โซน D ถนนปิ่น แขวงสีลม เขตบางรัก กรุงเทพฯ 10500

Tel. 02-853-9322

สาขาอุดรธานี

106/36 ถนนตลาดนารักษ์ ตำบลหมากแข้ง อำเภอเมือง จังหวัดอุดรธานี 41000

Tel. 042-119-990, 042-119-991, 042-119-992, 042-119-993

สาขาสิงห์บุรี

907/35 ถนนชนสรศักดิ์ ตำบลบางพุทรา อำเภอเมืองสิงห์บุรี จังหวัดสิงห์บุรี รหัสไปรษณีย์ 16000

Tel. 02-508-1567

ASL Research Team

รัชชัย อัครพรไชย (ID 000710) นักวิเคราะห์การลงทุนปัจจัยพื้นฐานด้านหลักทรัพย์และปัจจัยทางเทคนิค
ปัทมวิชัย ฤทธาสิริพันธ์ (ID 101198) นักวิเคราะห์การลงทุนปัจจัยพื้นฐานด้านตลาดทุน
ชุตินธร วิกุลศุภกัต (ID 095151) นักวิเคราะห์การลงทุนปัจจัยพื้นฐานด้านหลักทรัพย์
ผู้ช่วยนักวิเคราะห์: **นภศักดิ์ ศรีศักดิ์**
Contact **Tel.** (+66)2 508 1567 Ext. 3516-17 **Email:** research@aslsecurities.com