



Key factor to watch

- + ราคาน้ำมันปรับตัวขึ้นหลังตลาดคาดการณ์ที่ว่าเฟดได้ยุติวงจรปรับขึ้นอัตราดอกเบี้ย
 - + นายกษเศรษฐา กล่าวเน้นนโยบาย Quick wins, เปิด Visa ฟรี หนุนเศรษฐกิจ
- ติดตาม** ติดตามสถานการณ์ในตะวันออกกลาง, ตัวเลขการจ้างงานนอกภาคการเกษตรสหรัฐฯ

Sideway up

- วานนี้ปรับตัวขึ้นยืนเหนือ 865 ได้มันคง
- แนวโน้มวันนี้ปรับตัวขึ้นต่อ แนวต้านทดสอบ 875/880



สายงานวิเคราะห์หลักทรัพย์ ASL

Email : research@aslsecurities.com

Tel. : 02 508 1567 Ext. 1516-17



S50Z23 : คงสถานะ Long



Analyst View

- ดัชนีระยะกลางปรับตัวลงหลุดกรอบ Down trend line ลงมาเป็นสัญญาณลบ
- วานนี้ปรับตัวขึ้นยืนเหนือ 870 ขึ้นมา เป็นสัญญาณบวก
- ระยะสั้นมีโอกาสปรับตัวขึ้นต่อ ทดสอบแนวต้านถัดไป 880

**แนวต้าน
Resistance**

R2 **887**

R1 **880**

**แนวรับ
Support**

S1 **870**

S2 **860**

Action... คงสถานะ Long

- ✓ สถานะ Long ทน@864 ถือต่อ มีโอกาสปรับตัวขึ้นทดสอบแนวต้าน 880



SPREAD : S50Z23H24 เปิดสถานะ Short

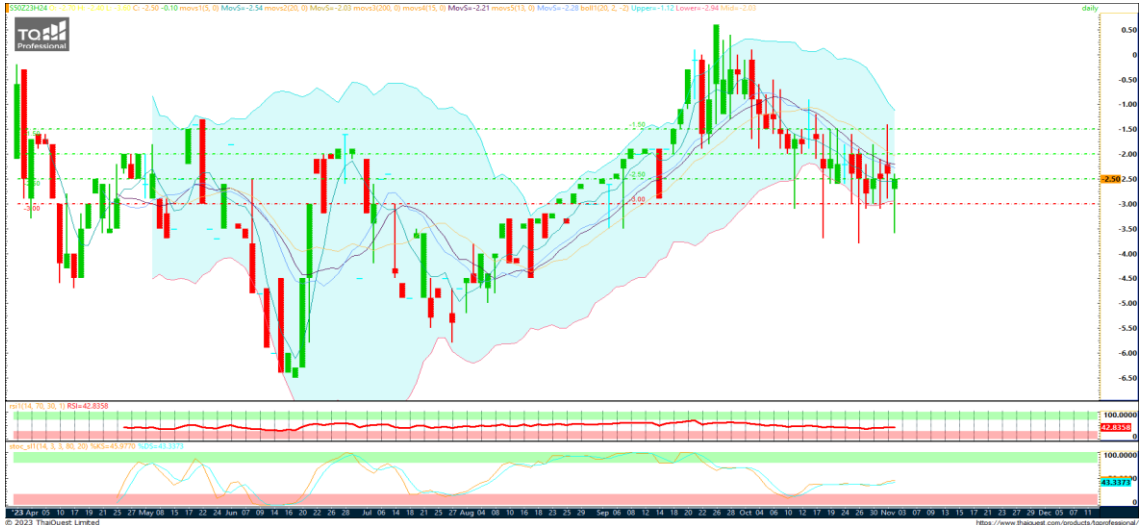

แนวต้าน
Resistance

R2 **-1.50**

R1 **-2.00**

แนวรับ
Support

S1 **-3.00**

S2 **-3.50**

Action... เปิดสถานะ Short

✓ เปิด Short เมื่อทดสอบแนวต้าน -2.50 จุดทำ
 กำไร -3.50



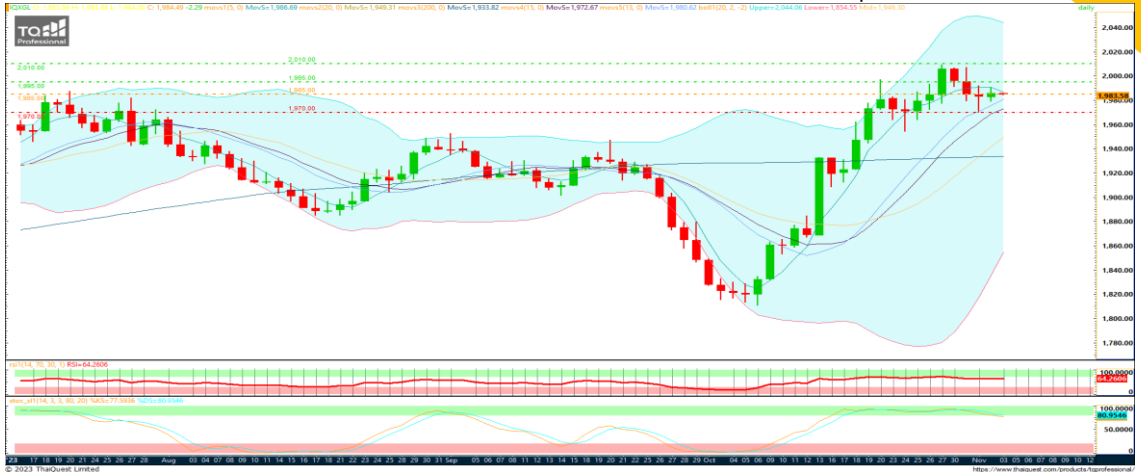

Key factor to watch

- + Dollar index อ่อนค่า
- + US bond yield ย่อตัวลง

ติดตาม ตัวเลขการจ้างงานนอกภาคการเกษตร
สหรัฐฯ

Sideway

- วานนี้ปรับตัวออกข้างกรอบแคบ 1978-1990
- ระยะสั้นยังคงอยู่ในแนวโน้มปรับตัวออกข้าง สร้างฐานราคากรอบ 1970-1995

สายงานวิเคราะห์หลักทรัพย์ ASL

Email : research@aslsecurities.com

Tel. : 02 508 1567 Ext. 1516-17

	30 Oct	31 Oct	1 Nov	2 Nov	3 Nov
US		<ul style="list-style-type: none"> - Consumer Confidence (Oct) 	<ul style="list-style-type: none"> - Nonfarm Employment Change (Oct) - Manufacturing PMI (Oct) - Job Openings (Sep) - Fed Interest Rate Decision 	<ul style="list-style-type: none"> - Initial Jobless Claims 	<ul style="list-style-type: none"> - Nonfarm Payrolls (Oct) - Unemployment Rate (Oct) - PMI (Oct)
EU		<ul style="list-style-type: none"> - CPI (YoY) (Oct) 			
JP	<ul style="list-style-type: none"> - BoJ Interest Rate Decision 				
UK				<ul style="list-style-type: none"> - BoE Interest Rate Decision (Nov) 	
CH	<ul style="list-style-type: none"> - PMI (Oct) 				

Source: Investing.com

สำนักงานใหญ่

888/1 ถนนคลองลำเจียก แขวงนวลจันทร์ เขตบึงกุ่ม กรุงเทพฯ 10230

Tel. 02-508-1567

E-mail: callcenter@aslsecurities.com

สาขาเชียงใหม่-ห้วยแก้ว

50/4 ถนนห้วยแก้ว ตำบลช้างเผือก อำเภอเมืองเชียงใหม่ จังหวัดเชียงใหม่ 50300

Tel. 053-217-346-9

สาขาขอนแก่น

182/104 หมู่ที่ 4 ตำบลในเมือง อำเภอเมืองขอนแก่น จังหวัดขอนแก่น 40000

Tel. 043-053-557, 043-053-558, 043-224-103, 043-224-104

สาขากาญจนบุรี

277/106 ถนนแสงชูโต ตำบลบ้านเหนือ อำเภอเมือง จังหวัดกาญจนบุรี 71000

Tel. 034-918-781, 034-918-782, 034-910-100

สาขาสีลม

139 อาคารเศรษฐีวรรณทาวเวอร์ ชั้น 20 โซน D ถนนปิ่น แขวงสีลม เขตบางรัก กรุงเทพฯ 10500

Tel. 02-853-9322

สาขาอุดรธานี

106/36 ถนนตลาดนารักษ์ ตำบลหมากแข้ง อำเภอเมือง จังหวัดอุดรธานี 41000

Tel. 042-119-990, 042-119-991, 042-119-992, 042-119-993

สาขาสิงห์บุรี

907/35 ถนนชนสรศักดิ์ ตำบลบางพุทรา อำเภอเมืองสิงห์บุรี จังหวัดสิงห์บุรี รหัสไปรษณีย์ 16000

Tel. 02-508-1567

ASL Research Team

รัชชัย อัครพรไชย (ID 000710) นักวิเคราะห์การลงทุนปัจจัยพื้นฐานด้านหลักทรัพย์และปัจจัยทางเทคนิค
ปัทมวิชัย ฤทธาสิริพันธ์ (ID 101198) นักวิเคราะห์การลงทุนปัจจัยพื้นฐานด้านตลาดทุน
ชุตินธร วิกุลศุกัก (ID 095151) นักวิเคราะห์การลงทุนปัจจัยพื้นฐานด้านหลักทรัพย์
นงศักดิ์ ศรีศักดิ์ (ID 098318) นักวิเคราะห์การลงทุนปัจจัยพื้นฐานด้านสัญญาซื้อขายล่วงหน้า
Contact **Tel.** (+66)2 508 1567 Ext. 3516-17 **Email:** research@aslsecurities.com