

38.2%: 119.29

51.25%: 108.98

61.6%: 99.19

# ช่วงพักตัว !!

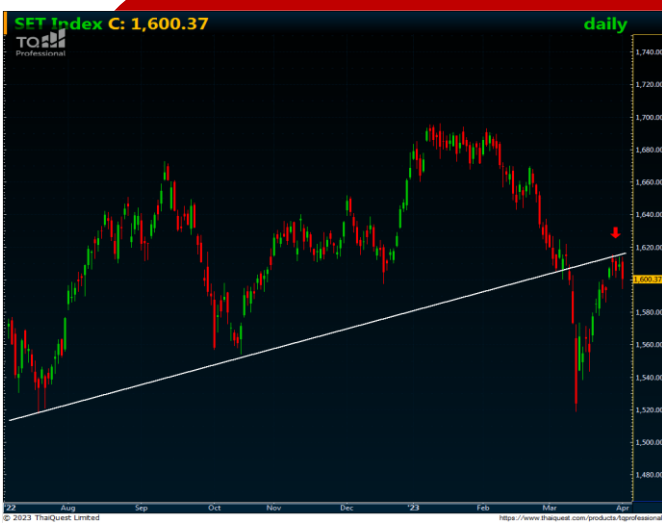

## วันนี้คาดตลาด "Sideways"

แนวรับ 1,595 / 1,585  
แนวต้าน 1,606 / 1,616  
แม้พลังงานจะประคอง แต่แนวโน้ม FED จะลดอัตราดอกเบี้ยลงในปีเริ่มมีที่ต่ำลง จำกัด Upside ของตลาดได้

## หุ้นแนะนำวันนี้ "BCP"

- คาดได้รับประโยชน์ทางอ้อมจากกำไรสต็อกน้ำมันดิบเพิ่มขึ้น
- ทางเทคนิค Breakout แนวต้านที่เส้นแนวโน้มขาลง
- แนวรับ 32.50 / 31.50
- Target 34.50 / 36.00
- Stop <31.00



เปิดบัญชีลงทุนมั่นใจไปกับ AIRA ได้ที่นี้  
อนุมัติเร็ว พร้อมสิทธิประโยชน์ครบครัน



รายงานฉบับนี้จัดทำในนามของบริษัทหลักทรัพย์ ไอรา จำกัด (มหาชน) ("ไอรา") เพื่อเป็นข้อมูลให้กับลูกค้าของไอราเท่านั้น มิได้เป็นการแนะนำหรือเสนอแนะหรือเชิญชวนเพื่อการซื้อหรือขายหลักทรัพย์ใดๆ ผู้อ่านควรตัดสินใจซื้อหรือขายหลักทรัพย์โดยใช้วิจารณญาณของตนเอง ไอรา รวมทั้งพนักงานของบริษัท ปราศจากความรับผิดชอบในความเสี่ยงจากการใช้ข้อมูลในรายงานนี้ ไม่ว่าจะทางตรงหรือทางอ้อม ทั้งหมดหรือบางส่วน และไม่ถือเป็นการรับประกันความถูกต้องสมบูรณ์และเชื่อถือได้ของข้อมูลในรายงานนี้ ไอรา และ/หรือ กรรมการบริษัท, พนักงานที่เกี่ยวข้อง อาจมีความสัมพันธ์กับ/หรืออาจให้บริการทางด้านพาณิชย์และ/หรือ บริหารทางการเงินอื่นๆ กับบริษัทที่กล่าวถึงในรายงานฉบับนี้ ไอราขอสงวนสิทธิ์ในการเปลี่ยนแปลงความคิดเห็น หรือข้อมูลโดยไม่ต้องแจ้งล่วงหน้า เอกสารฉบับนี้ใช้ภายในไอราเท่านั้น มิได้จัดทำขึ้นสำหรับการลงตีพิมพ์ในหนังสือพิมพ์ หรือสื่ออื่นๆ แต่อย่างใด

**Daily**  
**Market Outlook**

April 4, 2023

**Our View? “พิกตัว พิกใจไปก่อน”** คาดตลาดวันนี้ “Sideways” มองแนวรับที่บริเวณ 1,595

/ 1,585 และแนวต้านที่บริเวณ 1,606 / 1,616 เรามองทิศทางตลาดส่วนหนึ่งยังคงได้รับแรงหนุนจากราคาน้ำมันที่ปรับตัวขึ้นแรงโดยเมื่อคืนนี้ราคาสัญญาซื้อขายล่วงหน้า WTI. ส่งมอบเดือน พ.ค. ปิดที่ระดับ 80.42 ดอลลาร์/บาร์เรล +4.75 ดอลลาร์ หรือ + 6.28% เปิด Gap ผ่านแนวต้านที่เส้นแนวโน้มขาลงทางเทคนิคขึ้นทดสอบแนวต้านที่จุดสูงสุดก่อนหน้า จากการที่กลุ่ม OPEC+ มีมติปรับลดกำลังการผลิตลงอีก 1.16 ล้านบาร์เรล/วัน ส่งผลให้ปริมาณการผลิตน้ำมันของ OPEC+ ในปัจจุบันอยู่ที่ระดับเพียง 3.66 ล้านบาร์เรล/วัน โดยจะมีผลตั้งแต่วันที่ 1 พ.ค. นี้ กระตุ้นความกังวลอุปทานน้ำมันดิบตั้งตัว ส่งผลดีต่อหุ้นในกลุ่มพลังงานต้นน้ำ อาทิ PTTEP และกลุ่มโรงกลั่นที่ได้รับประโยชน์จากกำไรที่ถือน้ำมันดิบเพิ่มขึ้นเช่น TOP, BCP และ SPRC

อย่างไรก็ดีในอีกแง่มุมหนึ่งเราเองเป็นปัจจัยกระตุ้นคาดการณ์ของตลาดเกี่ยวกับการใช้นโยบายของธนาคารกลางสหรัฐ (FED) โดยการที่ OPEC+ ลดกำลังการผลิตลงมากกว่าที่ตลาดคาดไว้มาก ซึ่งหากสามารถลดได้จริงตามนโยบายที่วางไว้ ขณะที่การฟื้นตัวของอุปสงค์น้ำมันเครื่องบินในจีนที่ฟื้นตัวจากการกลับมาเปิดไฟท์บินใหม่ คาดจะส่งผลราคาพลังงานฟื้นตัวขึ้นได้ และจะทำให้เงินเฟ้อโลกยังอยู่ในระดับสูงต่อไป ซึ่งจะเป็ปัจจัยกดดันให้ FED มีโอกาสในการปรับลดอัตราดอกเบี้ยในปีนี้อดลง แม้ตัวเลขทางเศรษฐกิจในปัจจุบันจะเริ่มสะท้อนว่าเศรษฐกิจสหรัฐเริ่มชะลอตัวลงบ้างแล้ว โดยเมื่อคืนนี้ ISM รายงานตัวเลขดัชนีภาคการผลิตของสหรัฐเดือน มี.ค. อยู่ที่ระดับ 46.3 ต่ำกว่าที่ตลาดคาดที่ระดับ 47.5 บ่งชี้การผลิตสหรัฐ หดตัวลงต่อเนื่องในช่วง 5 เดือนที่ผ่านมา ซึ่งเราคาดว่าในระยะถัดไป FED น่าจะเน้นไปในการพิจารณาระยะเวลาในการคงอัตราดอกเบี้ยในระดับสูงเป็นระยะเวลาเท่าใดแทน ทั้งนี้แนะนำติดตามเปิดเผยรายงานการประชุม FOMC รอบเดือน มี.ค. ที่ผ่านมากันในวันที่ 13 เม.ย. นี้ คาดจะส่งผลให้ตลาดคาดการณ์เกี่ยวกับทิศทางอัตราเงินเฟ้อของ FED ได้มากขึ้น คาดจะเป็นปัจจัยจำกัด Upside การเคลื่อนไหวของทิศทางราคาสินทรัพย์เสี่ยงได้บ้าง ขณะที่คืนนี้แนะนำติดตามการรายงานตัวเลขเปิดรับสมัครงานเดือน ก.พ. (JOLTS Job Opening) คาดจะออกมาที่ระดับ 10.5 ล้านราย ลดลงจากเดือนก่อนหน้าบ่งชี้ตลาดแรงงานเริ่มมีความตึงตัวมากขึ้น

ทั้งนี้เรายังคาดการณ์ทิศทางตลาดในภูมิภาคอาจมีปริมาณการซื้อขายเบาบางได้บ้างจากการเข้าสู่ช่วงคาบเกี่ยววันหยุดทำการของหลายตลาดในภูมิภาคโดยตลาดหุ้นจีนหยุดทำการ 3-5 เม.ย. ตลาดไต้หวันหยุด 3-4 เม.ย. ตลาดฮ่องกงหยุด 5 เม.ย. เนื่องจากเทศกาลเช็งเม้ง ตลาดอินเดียหยุด 4 เม.ย. ตามวันหยุดของศาสนาเช่น ตลาดหุ้นไทยปิดทำการในวันที่ 6 เม.ย. เนื่องในวันจักรี และตลาดในสหรัฐและยุโรปส่วนใหญ่ปิดทำการในวันศุกร์ในวันศุกร์ประเสริฐ คาดอาจส่งผลให้ตลาดมีปริมาณการซื้อขายบางเบาและผันผวนได้บ้างในระยะสั้น

สำหรับปัจจัยในประเทศเรามีมุมมองเชิงบวกต่อการรายงานสถานการณ์เศรษฐกิจเดือน ก.พ. ของ สปท. เมื่อวันศุกร์ที่ผ่านมา โดยพบว่าเศรษฐกิจไทยเดือน ก.พ. ปรับตัวดีขึ้นต่อเนื่องในเกือบทุกรายการ โดยการส่งออกดีขึ้นสอดคล้องกับการผลิตและการลงทุนรวมถึงการบริโภคของภาคเอกชนที่เพิ่มขึ้น ในส่วนของภาคบริการยังได้รับแรงหนุนจากจำนวนนักท่องเที่ยวต่างชาติ ขณะที่อัตราเงินเฟ้อเริ่มลดลงจากฐานที่สูงไปก่อนมองเป็นจิตวิทยาเชิงบวกต่อทิศทางตลาดหุ้นไทยได้ต่อ อีกทั้งเรายังมองประเด็นในการเลือกตั้งของไทยเดือน พ.ค. ที่มีความชัดเจนขึ้นต่อเนื่องและคาดว่าความเสียหายในช่วงเดือน เม.ย. นี้ คาดจะเป็นสีส้มให้เศรษฐกิจไทยได้มองเป็นจิตวิทยาเชิงบวกต่อทิศทางตลาดหุ้นไทยโดยเฉพาะหุ้นในกลุ่มค่าปัลลิก (CPALL, BJC และ MAKRO) กลุ่มรับเหมาก่อสร้าง (STEC และ CK) และกลุ่มสื่อโฆษณา (PLANB และ VGI) รวมทั้งการออกมากทยปรับเป้านักท่องเที่ยวต่างชาติเข้าไทยขึ้นสู่ระดับ 25-30 ล้านรายภายในสิ้นปี'66 ของหลายๆ หน่วยงาน คาดจะหนุนหุ้นในกลุ่มสายการบิน (AAV และ BA) ฟื้นตัวขึ้นได้ ขณะที่สัปดาห์นี้แนะนำติดตามการรายงานตัวเลขดัชนีราคาผู้บริโภค (CPI) ของไทยเดือน มี.ค. คาดจะออกมาอยู่ที่ระดับ 3.50% YoY เป็นการชะลอตัวของเงินเฟ้อต่อเนื่อง

**รับการลงทุน “Selective Play”**

**หุ้นแนะนำวันนี้ “BCP”**

**กลยุทธ์** แนวรับ 32.50 / 31.50 Target 34.50 / 36.00 Stop <31.00

	ล่าสุด	เปลี่ยนแปลง	% เปลี่ยนแปลง	มูลค่า (ล.ย.)
SET	1,600.37	-8.80	-0.55%	46,785.79
SET50	964.83	-9.43	-0.97%	28,856.10
SET100	2,161.33	-16.52	-0.76%	34,985.83
MAI	541.64	3.54	0.66%	2,809.22

**Current**

PE	19.17	เท่า
PBV	1.58	เท่า
Div. Yield	2.93	%

**การเคลื่อนไหวรายกลุ่มอุตสาหกรรม**

	ล่าสุด	เปลี่ยนแปลง	% เปลี่ยนแปลง
ENERG	23,127.35	345.80	1.52%
ICT	167.05	0.10	0.06%
BANK	374.91	3.59	0.97%
HEALTH	7,291.74	33.19	0.46%
COMM	37,135.06	-27.58	-0.07%
TRANS	353.84	1.85	0.53%
FOOD	11,959.64	10.22	0.09%
PROP	263.94	0.60	0.23%
PETRO	931.72	10.08	1.09%
TOURISM	708.79	7.24	1.03%
CONS	64.78	-0.13	-0.20%
PF&REIT	148.23	-1.06	-0.71%

**ปริมาณการซื้อขายของตลาด**

**แบ่งตามกลุ่มนักลงทุนในวันทำการก่อนหน้า**

	หน่วย (ล.ย.)
Foreign	1,317.40
Institute	-266.00
Proprietary	901.81
Customer	-1,953.21

**ปริมาณการซื้อขายของ SET50 Index Futures**

**แบ่งตามกลุ่มนักลงทุนในวันทำการก่อนหน้า**

	หน่วย (สัญญา)
Institution	8,251
Foreign	-22,705
Customer	14,454

38.2%: 119.29

51.25%: 108.98

61.6%: 99.19

# Market Summary

April 4, 2023

INDEX	Country	Last	Change	%Change	Update Time	Date
<b>US</b>						
DJIA		#####	327.00	0.98%	4:24:00 AM	4/4/2023
NASDAQ		#####	(32.46)	-0.27%	5:01:00 AM	4/4/2023
S&P500		4,124.51	15.20	0.37%	5:30:00 AM	4/4/2023
<b>EUROPE</b>						
FTSE100	UK	#####	41.26	0.54%	10:35:29 PM	4/3/2023
DAX	Germany	#####	(47.92)	-0.31%	10:54:57 PM	4/3/2023
CAC40	France	7,345.96	23.57	0.32%	11:05:02 PM	4/3/2023
FTMIB	Italy	#####	65.42	0.24%	10:35:29 PM	4/3/2023
RTSI	Russia	988.80	(7.96)	-0.80%	7:00:00 AM	4/3/2023
<b>ASIA</b>						
NIKKEI	Japan	#####	35.66	0.13%	7:38:55 AM	4/4/2023
KOSPI	South Korea	2,483.12	10.78	0.44%	7:58:50 AM	4/4/2023
TAIEX	Taiwan	#####	18.63	0.12%	12:33:16 PM	3/31/2023
HIS	Hong Kong	#####	9.07	0.04%	3:08:38 PM	4/3/2023
SSEC	China	#####	23.54	0.72%	2:00:15 PM	4/3/2023
STI	Singapore	3,281.08	22.18	0.68%	4:20:00 PM	4/3/2023
FBKLCI	Malaysia	1,433.39	10.80	0.76%	3:59:45 PM	4/3/2023
PSE	Philippine	6,529.99	30.31	0.47%	1:50:00 PM	4/3/2023
JSX	Indonesia	6,827.18	21.90	0.32%	4:01:12 PM	4/3/2023
SET	Thailand	1,600.37	(8.80)	-0.55%	5:08:00 PM	4/3/2023
VNI	Vietnam	1,079.28	14.64	1.38%	3:02:00 PM	4/3/2023
SENSEX	India	#####	114.92	0.19%	5:10:00 PM	4/3/2023

COMMODITY	Last	Change	%Change	Update Time	Date
Gold Spot	1,982.67	(1.23)	-0.06%	7:59:02 AM	4/4/2023
Silver Spot	23.93	(0.04)	-0.17%	7:58:49 AM	4/4/2023
WTI Spot	80.49	0.10	0.12%	7:58:56 AM	4/4/2023
Brent Spot	84.91	0.17	0.20%	7:58:56 AM	4/4/2023
Dubai 1M	78.49	0.02	0.03%	7:00:00 AM	3/31/2023
Natural Gas Fu	2.10	(0.12)	-5.37%	4:22:38 AM	4/4/2023
Newcastle Coa	193.00	16.25	9.19%	7:00:00 AM	3/31/2023
Baltic Dry Inde	1,412.00	23.00	1.66%	5:01:00 AM	4/4/2023

Currency	Last	Change	%Change	Update Time	Date
Dollar Index	102.05	-0.545	-0.53%	5:15:00 AM	4/4/2023
USDTHB	34.217	0.022	0.06%	7:58:47 AM	4/4/2023
EURUSD	1.0901	-2E-04	-0.02%	7:59:03 AM	4/4/2023
GBPUSD	1.241	0.0001	0.01%	7:59:03 AM	4/4/2023
USDJPY	132.56	0.15	0.11%	7:59:03 AM	4/4/2023
USDCNY	6.8771	0	0.00%	7:38:35 AM	4/4/2023
Bitcoin	28740	520	1.84%	3:28:00 AM	4/1/2023

S Treasury Yield	Last	Change	%Change	Update Time	Date
US2YY	3.9841	-0.052	-0.012761423	7:57:58 AM	4/4/2023
US10YY	3.4263	-0.045	-0.012991877	7:58:36 AM	4/4/2023

Source :AIRA Research and TQ Professional

รายงานฉบับนี้จัดทำในนามของบริษัทหลักทรัพย์ ไอรา จำกัด (มหาชน) ("ไอรา") เพื่อเป็นข้อมูลให้กับลูกค้าของไอราเท่านั้น ไม่ได้เป็นการแนะนำหรือเสนอแนะหรือชักชวนเพื่อการซื้อหรือขายหลักทรัพย์ใดๆ ผู้อ่านควรตัดสินใจซื้อหรือขายหลักทรัพย์โดยใช้วิจารณญาณของตนเอง ไอรา รวมถึงพนักงานของบริษัท ปรารถนาความรับผิดชอบในความเสี่ยงอันเกิดจากการใช้ข้อมูลในรายงานนี้ ไม่ว่าจะทางตรงหรือทางอ้อม ทั้งหมดหรือบางส่วน และไม่ถือเป็นการรับประกันความถูกต้องสมบูรณ์และเชื่อถือได้ของข้อมูลในรายงานนี้ ไอรา และ/หรือ กรรมการบริษัท, พนักงานที่เกี่ยวข้อง อาจมีความสัมพันธ์กับ/หรืออาจให้บริการทางด้านวิชาชีพอื่นแก่ และ/หรือ บริหารทางการเงินอื่นๆ กับบริษัทที่กล่าวถึงในรายงานฉบับนี้ ไอราขอสงวนสิทธิ์ในการเปลี่ยนแปลงความคิดเห็น หรือข้อมูลโดยไม่ต้องแจ้งล่วงหน้า เอกสารฉบับนี้ใช้ภายในไอราเท่านั้น ไม่ได้จัดทำขึ้นสำหรับการลงตีพิมพ์ในหนังสือพิมพ์ หรือสื่ออื่นๆ แต่อย่างใด

นักกลยุทธ์ : ณรงค์เดช จันทรไพศาล, #066063

Email : narongdach.c@aira.co.th

# TFEX Killers



**กลยุทธ์ Trend Trade** : Open Short 970 / 974 Stop >975  
**Day Trade** : Trading ในกรอบ 950.0 – 975.0

**S50M23** : ภาพรายวัน ราคาปรับตัวขึ้นเข้าใกล้แนวต้านที่เส้นแนวโน้มขาลงแล้วเริ่มชะลอกำลังลงบ้างและยังไม่สามารถยืนเหนือ EMA75 วันได้ ขณะที่เครื่องมือทางเทคนิค MACD และ RSI เริ่มชะลอกำลังลงบ้างแล้ว ทำให้คาดว่าราคามีโอกาสแกว่งตัวออกด้านข้างได้

แนวรับ 957 / 953      แนวต้าน 970 / 976



**กลยุทธ์**      Hold Short 1,990 / ยังคง Stop > 2,004

**Gold Spot** : ภาพรายวัน ราคายังคงเคลื่อนไหวในกรอบ Systematic Triangle บริเวณแนวต้านที่กรอบทิศทางแนวโน้มขาขึ้น ขณะที่เครื่องมือทางเทคนิค MACD ชะลอตัวลงพร้อม RSI และ SSto อ่อนตัวลงบ้างแล้ว ทำให้คาดว่าราคามีโอกาสแกว่งตัวออกด้านข้างอิงทางลงได้ต่อ



**กลยุทธ์**      Trading ในกรอบ 34.00 – 34.45

**USDTHB** : ภาพรายวัน ราคาชะลอการอ่อนตัวลงพยายามยกจุดต่ำสุดใหม่ในภาพระยะสั้นสูงขึ้น ขณะที่เครื่องมือทางเทคนิค MACD, RSI และ SSto เริ่มพยายามฟื้นตัวกลับขึ้นบ้าง ทำให้คาดว่าราคามีโอกาสแกว่งตัวออกด้านข้างอิงทางบวกได้

แนวรับ 33.90 / 33.65      แนวต้าน 34.20 / 34.40

รายงานฉบับนี้จัดทำในนามของบริษัทหลักทรัพย์ ไอรา จำกัด (มหาชน) ("ไอรา") เพื่อเป็นข้อมูลให้กับลูกค้าของไอราเท่านั้น มิได้เป็นการชี้แนะหรือเสนอแนะหรือ  
เชิญชวนเพื่อการซื้อหรือขายหลักทรัพย์ใดๆ ผู้ท่านควรตัดสินใจซื้อหรือขายหลักทรัพย์โดยใช้วิจารณญาณของตนเอง ไอรา รวมถึงพนักงานของบริษัท  
ปราศจากความรับผิดชอบในความเสี่ยงที่อาจเกิดขึ้นจากการใช้ข้อมูลในรายงานนี้ ไม่ว่าทางตรงหรือทางอ้อม ทั้งหมดหรือบางส่วน และไม่ถือเป็นการรับประกันความ  
ถูกต้องสมบูรณ์และเชื่อถือได้ของข้อมูลในรายงานนี้ ไอรา และ/หรือ กรรมการบริษัท, พนักงานที่เกี่ยวข้อง อาจมีความสัมพันธ์กับ/หรืออาจให้บริการทางด้าน  
วาณิชธนกิจ และ/หรือ บริหารทางการเงินอื่นๆ กับบริษัทที่กล่าวถึงในรายงานฉบับนี้ ไอราขอสงวนสิทธิ์ในการเปลี่ยนแปลงความคิดเห็น หรือข้อมูลโดยไม่ต้อง  
แจ้งล่วงหน้า เอกสารฉบับนี้ใช้ภายในไอราเท่านั้น มิได้จัดทำขึ้นสำหรับการลงตีพิมพ์ในหนังสือพิมพ์ หรือสื่ออื่นๆ แต่อย่างใด

# AIRA Research Performance

April 4, 2023

หุ้น	วันที่เริ่มแนะนำ	ต้นทุนซื้อตามคำแนะนำ	ราคาสูงสุดหลังจากแนะนำ	ราคาปิดวันทำการก่อนหน้า	%การเปลี่ยนแปลง	คำแนะนำล่าสุด
KBANK	22/3/2023	132.00	135.50	133.00	0.76%	ถือ / รอซื้อเพิ่ม 128.00 Target 141.00 / 145.00 Stop <127.50
PLANB	24/3/2023	8.65	8.85	8.60	-0.58%	ถือ Target 9.20 / 10.00 Stop <8.45
STEC	29/3/2023	12.50	13.00	12.70	1.60%	ถือ / รอซื้อเพิ่ม 12.10 Target 13.50 / 14.80 Stop <12.00
RATCH	30/3/2023	38.75	39.50	38.50	-0.65%	ถือ / รอซื้อเพิ่ม 38.00 target 41.25 / 45.00 Stop <37.00
AAV	31/3/2023	2.82	2.84	2.78	-1.42%	ถือ / รอซื้อเพิ่ม 2.76 Target 3.04 / 3.32 Stop <2.60

## รายงานการซื้อขายของ Portfolio Model สำหรับเดือน มี.ค. '66

\*\*รายการดังกล่าวไม่รวมค่าธรรมเนียมในการซื้อ-ขายหลักทรัพย์และค่าธรรมเนียมของตลาดฯ\*\*

- 7 มี.ค. ขายลดความเสี่ยง CRC ต้นทุนที่แนะนำ 44.13 หลังเผชิญความผันผวนหลุดจุด Stop 43.75 (-0.85%)
- 8 มี.ค. ขายลดความเสี่ยง IVL ต้นทุนที่แนะนำ 36.25 หลังหลุดจุด Stop 35.75 (-1.38%)
- 13 มี.ค. ขายลดความเสี่ยง AWC ต้นทุนที่แนะนำ 5.80 หลังเผชิญความผันผวนหลุดจุด Stop 5.60 (-3.45%)  
ขายลดความเสี่ยง SCGP ต้นทุนที่แนะนำ 52.50 หลังเผชิญความผันผวนหลุดจุด Stop 51.25 (-2.38%)  
ขายลดความเสี่ยง KKP ต้นทุนที่แนะนำ 65.50 หลังเผชิญความผันผวนหลุดจุด Stop 64.00 (-2.29%)
- 14 มี.ค. ขายลดความเสี่ยง STEC ต้นทุนที่แนะนำ 13.25 หลังเผชิญความผันผวนหลุดจุด Stop 12.80 (-3.40%)  
ขายลดความเสี่ยง GPSC ต้นทุนที่แนะนำ 64.75 หลังเผชิญความผันผวนหลุดจุด Stop 64.00 (-1.16%)  
ขายลดความเสี่ยง CPALL ต้นทุนที่แนะนำ 62.00 หลังเผชิญความผันผวนหลุดจุด Stop 60.75 (-2.02%)
- 17 มี.ค. ขายลดความเสี่ยง KCE ต้นทุนที่แนะนำ 46.00 หลังหลุดจุด Stop 44.50 (-3.26%)
- 21 มี.ค. ขายทำกำไร BGRIM ต้นทุนที่แนะนำ 37.50 ตามเป้าหมายเฉลี่ยที่ 40.00 (+6.67%)

รายงานฉบับนี้จัดทำในนามของบริษัทหลักทรัพย์ ไอรา จำกัด (มหาชน) ("ไอรา") เพื่อเป็นข้อมูลให้กับลูกค้าของไอราเท่านั้น มิได้เป็นการชี้นำหรือเสนอแนะหรือเชิญชวนเพื่อการซื้อหรือขายหลักทรัพย์ใดๆ ผู้อ่านควรตัดสินใจซื้อหรือขายหลักทรัพย์โดยใช้วิจารณญาณของตนเอง ไอรา รวมทั้งพนักงานของบริษัท ปรารถนาความรับผิดชอบในความเสี่ยงที่อาจเกิดขึ้นจากการใช้ข้อมูลในรายงานนี้ ไม่ว่าจะทางตรงหรือทางอ้อม ทั้งหมดหรือบางส่วน และไม่ถือเป็นการรับประกันความถูกต้องสมบูรณ์และเชื่อถือได้ของข้อมูลในรายงานนี้ ไอรา และ/หรือ กรรมการบริษัท, พนักงานที่เกี่ยวข้อง อาจมีความสัมพันธ์กับ/หรืออาจให้บริการทางด้านวิชาชีพอื่นแก่ และ/หรือ บริหารทางการเงินอื่นๆ กับบริษัทที่กล่าวถึงในรายงานฉบับนี้ ไอราขอสงวนสิทธิ์ในการเปลี่ยนแปลงความคิดเห็น หรือข้อมูลโดยไม่ต้องแจ้งล่วงหน้า เอกสารฉบับนี้ใช้ภายในไอราเท่านั้น มิได้จัดทำขึ้นสำหรับการลงตีพิมพ์ในหนังสือพิมพ์ หรือสื่ออื่นๆ แต่อย่างใด

นักกลยุทธ์ : นรงค์เดช จันทรไพศาล, #066063

Email : narongdach.c@aira.co.th



@AIRASECITIES



@AIRAPLC



AIRASEC



**Equity Market**

COUNTRIES	Day (Million\$)	%DOD	WTD (Million\$)	MTD (Million\$)	YTD (Million\$)	AS OF
India	287.81	1.84	550.43	1815.96	(2482.51)	31/03/2023
Indonesia	32.58	0.34	32.58	32.58	477.93	03/04/2023
Japan	(9835.54)	N/A	(9835.54)	(22414.10)	(21009.30)	24/03/2023
Pakistan	(0.19)	0.71	(0.34)	(9.10)	8.59	31/03/2023
Philippines	(1.25)	0.90	(1.25)	(1.25)	(519.53)	03/04/2023
S. Korea	(109.41)	0.06	(225.45)	(225.45)	5244.16	04/04/2023
Sri Lanka	0.00	1.00	0.00	0.00	0.80	03/04/2023
Taiwan	406.50	(0.02)	989.82	(29.88)	8317.96	31/03/2023
Thailand	(42.14)	0.22	(58.33)	(917.16)	(1645.60)	31/03/2023
Vietnam	(13.29)	(2.87)	(13.29)	(13.29)	239.31	03/04/2023
Abu Dhabi	(34.23)	0.44	(34.23)	(34.23)	(1436.95)	03/04/2023
Dubai	23.59	19.15	23.59	23.59	195.76	03/04/2023
Qatar	5.32	1.47	(5.99)	(5.99)	118.37	03/04/2023

**Fixed Income Market**

ASIAN	Countries	Day - 1 (M\$)	Day (M\$)	WTD (M\$)	MTD (M\$)	QTD (M\$)	YTD (M\$)	AS OF
	India	(473.98)	5.72	(367.83)	(298.66)	422.55	422.55	29/03/2023
Indonesia	75.08	305.28	811.31	799.56	3566.64	3566.64	30/03/2023	
Japan			(12775.60)	10955.70	(20350.80)	(20350.80)	24/03/2023	
Malaysia				919.34	1229.13	1229.13	28/02/2023	
Philippines				(326.50)	(702.15)	(702.15)	31/03/2023	
S. Korea	435.25	131.47	131.47	131.47	131.47	7848.91	03/04/2023	
Thailand	81.60	(176.46)	(176.46)	(176.46)	(176.46)	435.38	03/04/2023	

ASIA	Headline Inflation (%)	Policy Rate (%)
China	1.00	4.35
Hong Kong	1.70	5.25
India	6.40	6.50
Indonesia	5.00	5.75
Malaysia	3.70	2.75
Pakistan	35.40	21.00
Philippines	8.60	6.25
Singapore	6.30	-
S.Korea	4.20	3.50
Taiwan	2.40	1.875
Thailand	3.80	1.75
Vietnam	3.40	5.50

G-10	Headline Inflation (%)	Policy Rate (%)
US	6.00	5.00
EURO	6.90	3.50
Japan	3.30	-0.10
UK	10.40	4.25
Canada	5.20	4.50
Australia	7.80	3.60
New Zealand	7.20	4.75
Switzerland	2.90	1.50
Denmark	7.60	2.75
Norway	6.30	3.00
Sweden	12.00	3.00

BRICS	Headline Inflation (%)	Policy Rate (%)
Brazil	5.60	13.75
Russia	11.00	7.50
India	6.40	6.50
China	1.00	4.35
S.Africa	7.00	7.75

Source :AIRA Research and Bloomberg

รายงานฉบับนี้จัดทำในนามของบริษัทหลักทรัพย์ ไอรา จำกัด (มหาชน) ("ไอรา") เพื่อเป็นข้อมูลให้กับลูกค้าของไอราเท่านั้น มิได้เป็นการชี้แนะหรือเสนอแนะหรือ  
 เชิญชวนเพื่อการซื้อหรือขายหลักทรัพย์ใดๆ ผู้อ่านควรตัดสินใจซื้อหรือขายหลักทรัพย์โดยใช้วิจารณญาณของตนเอง ไอรา รวมถึงพนักงานของบริษัท  
 ปราศจากความรับผิดชอบในความเสี่ยงอันเกิดจากการใช้ข้อมูลในรายงานนี้ ไม่ว่าจะทางตรงหรือทางอ้อม ทั้งหมดหรือบางส่วน และไม่ถือเป็นการรับประกันความ  
 ถูกต้องสมบูรณ์และเชื่อถือได้ของข้อมูลในรายงานนี้ ไอรา และ/หรือ กรรมการบริษัท, พนักงานที่เกี่ยวข้อง อาจมีความสัมพันธ์กับ/หรืออาจให้บริการทางด้าน  
 วิชาบัญชี และ/หรือ บริหารทางการเงินอื่นแก่กับบริษัทที่กล่าวถึงในรายงานฉบับนี้ ไอราขอสงวนสิทธิ์ในการเปลี่ยนแปลงความคิดเห็น หรือข้อมูลโดยไม่  
 แจ้งล่วงหน้า เอกสารฉบับนี้ใช้ภายใต้ไอราเท่านั้น มิได้จัดทำขึ้นสำหรับการลงตีพิมพ์ในหนังสือพิมพ์ หรือสื่ออื่นๆ แต่อย่างใด

นักกลยุทธ์: ณรงค์เดช จันทร์ไพศาล, #066063

Email : narongdach.c@aira.co.th

38.2%: 119.29

51.25%: 108.98

61.6%: 99.19

**Corporate Governance Rating (CG Score)**



AAV, ADVANC, AF, AH, AIRA, AJ, AKP, AKR, ALLA, ALT, AMA, AMARIN, AMATA, AMATAV, ANAN, AOT, AP, APURE, ARIP, ASP, ASW, AUCTION, AWC, AYUD, BAFS, BAM, BANPU, BAY, BBIK, BBL, BCP, BCPG, BDMS, BEM, BEYOND, BGC, BGRIM, BIZ, BKI, BOL, BPP, BRR, BTS, BTW, BWG, CENTEL, CFRESH, CGH, CHEWA, CHO, CIMBT, CK, CKP, CM, CNT, COLOR, COM7, COMAN, COTTO, CPALL, CPF, CPI, CPN, CRC, CSS, DDD, DELTA, DEMCO, DOHOME, DRT, DTAC, DUSIT, EA, EASTW, ECF, ECL, EE, EGCO, EPG, ETC, ETE, FN, FNS, FPI, FPT, FSMART, FVC, GC, GEL, GFPT, GGC, GLAND, GLOBAL, GPI, GPSC, GRAMMY, GULF, GUNKUL, HANA, HARN, HENG, HMPRO, ICC, ICHI, III, ILINK, ILM, IND, INTUCH, IP, IRC, IRPC, ITEL, IVL, JTS, JWD, K, KBANK, KCE, KEX, KGI, KKP, KSL, KTB, KTC, LALIN, LANNA, LHFG, LIT, LOXLEY, LPN, LRH, LST, MACO, MAJOR, MAKRO, MALEE, MBK, MC, MCOT, METCO, MFEC, MINT, MONO, MOONG, MSC, MST, MTC, MVP, NCL, NEP, NER, NKI, NOBLE, NSI, NVD, NYT, OISHI, OR, ORI, OSP, OTO, PAP, PCSGH, PDG, PDJ, PG, PHOL, PLANB, PLANET, PLAT, PORT, PPS, PR9, PREB, PRG, PRM, PSH, PSL, PTG, PTT, PTTEP, PTTGC, PYLON, Q-CON, QH, QTC, RABBIT, RATCH, RBF, RS, S, S&J, SAAM, SABINA, SAMART, SAMTEL, SAT, SC, SCB, SCC, SCCC, SCG, SCGP, SCM, SCN, SDC, SEAFCO, SEAOL, SE-ED, SELIC, SENA, SENAJ, SGF, SHR, SICT, SIRI, SIS, SITHAI, SMPC, SNC, SONIC, SORKON, SPALI, SPI, SPRC, SPVI, SSC, SSSC, SST, STA, STEC, STGT, STI, SUN, SUSCO, SUTHA, SVI, SYMC, SYNTEC, TACC, TASCO, TCAP, TEAMG, TFMAMA, THANA, THANAI, THCOM, THG, THIP, THRE, THREL, TIPCO, TISCO, TK, TKN, TKS, TKT, TMILL, TMT, TNDT, TNITY, TOA, TOP, TPBI, TQM, TRC, TRUE, TSC, TSR, TSTE, TSTH, TTA, TTB, TTCL, TTW, TU, TVDH, TVI, TVO, TWPC, UAC, UBIS, UPOIC, UV, VCOM, VGI, VIH, WACOAL, WAVE, WHA, WHAUP, WICE, WINNER, XPG, ZEN



ZS, 7UP, ABICO, ABM, ACE, ACG, ADB, ADD, AEONTS, AGE, AHC, AIE, AIT, ALUCON, AMANAH, AMR, APCO, APCS, AQUA, ARIN, ARROW, AS, ASAP, ASEFA, ASIA, ASIAN, ASIMAR, ASK, ASN, ATP30, B, BA, BC, BCH, BE8, BEC, BH, BIG, BJC, BJCHI, BLA, BR, BRI, BROOK, BSM, BYD, CBG, CEN, CHARAN, CHAYO, CHG, CHOTI, CHOW, CI, CIG, CITY, CIVIL, CMC, CPL, CPW, CRANE, CRD, CSC, CSP, CV, CWT, DCC, DHOUSE, DITTO, DMT, DOD, DPAINT, DV8, EASON, EFORL, ERW, ESSO, ESTAR, FE, FLOYD, FORTH, FSS, FTE, GBX, GCAP, GENCO, GJS, GTB, GYT, HEMP, HPT, HTC, HUMAN, HYDRO, ICN, IFS, IIG, IMH, INET, INGRS, INSET, INSURE, IRCP, IT, ITD, J, JAS, JCK, JCKH, JMT, JR, KBS, KCAR, KIAT, KISS, KK, KOOL, KTIS, KUMWEL, KUN, KWC, KWM, L&E, LDC, LEO, LH, LHK, M, MATCH, MBAX, MEGA, META, MFC, MGT, MICRO, MILL, MITSIB, MK, MODERN, MTI, NATION, NBC, NCAP, NCH, NDR, NETBAY, NEX, NINE, NNCL, NOVA, NPK, NRF, NTV, NUSA, NWR, OCC, OGC, ONEE, PACO, PATO, PB, PICO, PIMO, PIN, PJW, PL, PLE, PM, PMTA, PPP, PPM, PRAPAT, PRECHA, PRIME, PRIN, PRINC, PROEN, PROS, PROUD, PSG, PSTC, PT, PTC, QLT, RCL, RICHY, RJH, ROJNA, RPC, RT, RWI, S11, SA, SABUY, SAK, SALEE, SAMCO, SANKO, SAPPE, SAWAD, SCAP, SCI, SCP, SE, SECURE, SFLEX, SFP, SFT, SGP, SIAM, SINGER, SKE, SKN, SKR, SKY, SLP, SMART, SMD, SMIT, SMT, SNNP, SNP, SO, SPA, SPC, SPCG, SR, SRICHA, SSF, SSP, STANLY, STC, STPI, SUC, SVOA, SVT, SWC, SYNEX, TAE, TAKUNI, TCC, TCMC, TFG, TFI, TFM, TGH, TIDLOR, TIGER, TIPH, TITLE, TM, TMC, TMD, TMI, TNL, TNP, TNR, TOG, TPA, TPAC, TPCS, TPIPL, TPIPP, TPLAS, TPS, TQR, TRITN, TRT, TRU, TRV, TSE, TVT, TWP, UBE, UEC, UKEM, UMI, UOBKH, UP, UPF, UTP, VIBHA, VL, VPO, VRANDA, WGE, WIJK, WIN, WINMED, WORK, WP, XO, YUASA, ZIGA



A, A5, AI, ALL, ALPHAX, AMC, APP, AQ, AU, B52, BEAUTY, BGT, BLAND, BM, BROCK, BSBM, BTNC, CAZ, CCP, CGD, CMAN, CMO, CMR, CPANEL, CPT, CSR, CTW, D, DCON, EKH, EMC, EP, EVER, F&D, FMT, GIFT, GLOCON, GLORY, GREEN, GSC, HL, HTECH, IHL, INOX, JAK, JMART, JSP, JUBILE, KASET, KCM, KWI, KYE, LEE, LPH, MATI, M-CHAI, MCS, MDX, MENA, MJD, MORE, MPIC, MUD, NC, NEWS, NFC, NSL, NV, PAF, PEACE, PF, PK, PPM, PRAKIT, PTECH, PTL, RAM, ROCK, RP, RPH, RSP, SIMAT, SISB, SK, SOLAR, SPACK, SPG, SQ, STARK, STECH, SUPER, TC, TCCC, TCJ, TEAM, THE, THMUI, TKC, TNH, TNPC, TOPP, TPCH, TPOLY, TRUBB, TTI, TYCN, UMS, UNIQU, UPA, UREKA, VARO, W, WFX, WPH, YGG

Score Range	Number of Logo	Description
90 - 100		Excellent
80 - 89		Very Good
70 - 79		Good
60 - 69		Satisfactory
50 - 59		Pass

ที่มา: [www.sec.or.th](http://www.sec.or.th) (ข้อมูล ณ วันที่ 27/10/65)

หมายเหตุ: ข้อมูล CG Score ประจำปี 2565 จากสมาคมส่งเสริมสถาบันกรรมการบริษัทไทย

รายงานฉบับนี้จัดทำในนามของบริษัทหลักทรัพย์ ไอรา จำกัด (มหาชน) ("ไอรา") เพื่อเป็นข้อมูลให้กับลูกค้าของไอราเท่านั้น มิได้เป็นการชี้นำหรือเสนอแนะ หรือเชิญชวนเพื่อการซื้อหรือขายหลักทรัพย์ใดๆ ผู้อ่านควรตัดสินใจซื้อหรือขายหลักทรัพย์โดยใช้วิจารณญาณของตนเอง ไอรา รวมถึงพนักงานของบริษัท ปรารถนาความรับผิดชอบในความเสี่ยงที่อาจเกิดจากการใช้ข้อมูลในรายงานนี้ ไม่ว่าจะทางตรงหรือทางอ้อม ทั้งหมดหรือบางส่วน และไม่ถือเป็นการ รับประกันความถูกต้องสมบูรณ์และเชื่อถือได้ของข้อมูลในรายงานนี้ ไอรา และ/หรือ กรรมการบริษัท, พนักงานที่เกี่ยวข้อง อาจมีความสัมพันธ์กับ/หรือ อาจให้บริการทางด้านวิชาชีพและ/หรือ บริหารจัดการเงินอื่นๆ กับบริษัทที่กล่าวถึงในรายงานฉบับนี้ ไอราขอสงวนสิทธิ์ในการเปลี่ยนแปลงความคิดเห็น หรือข้อมูลโดยไม่ต้องแจ้งล่วงหน้า เอกสารฉบับนี้ใช้ภายในไอราเท่านั้น มิได้จัดทำขึ้นสำหรับการลงตีพิมพ์ในหนังสือพิมพ์ หรือสื่ออื่นๆ แต่อย่างใด

**Collective Action Coalition against corruption (CAC) หรือ โครงการแนวร่วมปฏิบัติของภาคเอกชนไทยในการต่อต้านการทุจริต**

**ได้รับการรับรอง CAC :**

2S, 7UP, ADVANC, AF, AI, AIE, AIRA, AJ, AKP, AMA, AMANAH, AMATA, AMATAV, AP, APCS, AS, ASIAN, ASK, ASP, AWC, AYUD, B, BAFS, BAM, BANPU, BAY, BBL, BCH, BCP, BCPG, BE8, BEC, BEYOND, BGC, BGRIM, BKI, BLA, BPP, BROOK, BRR, BSBM, BTS, BWG, CEN, CENTEL, CFRESH, CGH, CHEWA, CHOTI, CHOW, CIG, CIMBT, CM, CMC, COM7, COTTO, CPALL, CPF, CPI, CPL, CPN, CRC, CSC, DCC, DELTA, DEMCO, DIMET, DRT, DTAC, DUSIT, EA, EASTW, EGCO, EP, EPG, ERW, ESTAR, ETE, FE, FNS, FPI, FPT, FSMART, FSS, FTE, GBX, GC, GCAP, GEL, GFPT, GGC, GJS, GPI, GPSC, GSTEEL, GULF, GUNKUL, HANA, HARN, HEMP, HENG, HMPRO, HTC, ICC, ICHI, IFS, III, ILINK, INET, INSURE, INTUCH, IRC, IRPC, ITEL, IVL, JKN, JR, K, KASET, KBANK, KBS, KCAR, KCE, KGI, KKP, KSL, KTB, KTC, KWI, L&E, LANNA, LH, LHFG, LHK, LPN, LRH, M, MAJOR, MAKRO, MALEE, MATCH, MBAX, MBK, MC, MCOT, META, MFC, MFEC, MILL, MINT, MONO, MOONG, MSC, MST, MTC, MTI, NBC, NEP, NINE, NKI, NOBLE, NOK, NSI, NWR, OCC, OGC, ORI, PAP, PATO, PB, PCSGH, PDG, PDJ, PG, PHOL, PK, PL, PLANB, PLANET, PLAT, PM, PPP, PPPM, PPS, PR9, PREB, PRG, PRINC, PRM, PROS, PSH, PSL, PSTC, PT, PTG, PTT, PTTEP, PTTGC, PYLON, Q-CON, QH, QLT, QTC, RABBIT, RATCH, RML, RWI, S&J, SAAM, SABINA, SAPPE, SAT, SC, SCB, SCC, SCCC, SCG, SCGP, SCM, SCN, SEAOL, SE-ED, SELIC, SENA, SGP, SINGER, SIRI, SITHAI, SKR, SMIT, SMK, SMPC, SNC, SNP, SORKON, SPACK, SPALI, SPC, SPI, SPRC, SRICHA, SSF, SSP, SSSC, SST, STA, STGT, STOWER, SUSCO, SVI, SYMC, SYNTEC, TAE, TAKUNI, TASCO, TCAP, TCMC, TFG, TFI, TFMAMA, TGH, THANI, THCOM, THIP, THRE, THREL, TIDLOR, TIPCO, TISCO, TKS, TKT, TMILL, TMT, TNITY, TNL, TNP, TNR, TOG, TOP, TOPP, TPA, TPCS, TPP, TRU, TRUE, TSC, TSTE, TSTH, TTA, TTB, TTCL, TU, TVDH, TVI, TVO, TWPC, UBE, UBIS, UEC, UKEM, UOBKH, UPF, UV, VGI, VIH, WACOAL, WHA, WHAUP, WICE, WIJK, XO, YUASA, ZEN, ZIGA

**ได้ประกาศเจตนารมณ์เข้าร่วม CAC :**

AH, ALT, APCO, ASW, B52, CHG, CI, CPR, CPW, DDD, DHOUSE, DOHOME, ECF, EKH, ETC, EVER, FLOYD, GLOBAL, ILM, INOX, J, JMART, JMT, JTS, KEX, KUMWEL, LDC, MEGA, NCAP, NOVA, NRF, NUSA, OR, PIMO, PLE, RS, SAK, SIS, SSS, STECH, SUPER, SVT, TKN, TMD, TMI, TQM, TRT, TSI, VARO, VCOM, VIBHA, W, WIN

ที่มา : [www.sec.or.th](http://www.sec.or.th) (ข้อมูล ณ วันที่ 07/07/65)

หมายเหตุ: ข้อมูลบริษัทที่เข้าร่วมโครงการแนวร่วมปฏิบัติของภาคเอกชนไทยในการต่อต้านการทุจริต (Thai CAC) จากสมาคมส่งเสริมสถาบันกรรมการบริษัทไทย

**Thailand Sustainability Investment: THSI**

**บริษัทจดทะเบียนในตลาดหลักทรัพย์แห่งประเทศไทย (SET) :**

AAV, ACE, ADVANC, AGE, AH, AJ, AMATA, AMATAV, AOT, AP, ASIAN, ASW, AWC, BAFS, BAM, BANPU, BAY, BBL, BCP, BCPG, BDMS, BEM, BGC, BGRIM, BJC, BKI, BLA, BPP, BTS, BWG, CBG, CENTEL, CFRESH, CKP, CM, COM7, COTTO, CPALL, CPF, CPN, CRC, DELTA, DEMCO, DMT, DRT, DTAC, EA, EASTW, EGCO, EPG, ETC, FPT, GFPT, GLOBAL, GPSC, GULF, GUNKUL, HANA, HMPRO, HTC, ICHI, ILINK, INTUCH, IRC, IRPC, ITEL, IVL, JWD, KBANK, KEX, KKP, KTB, KTC, LHFG, MAJOR, M-CHAI, MEGA, MINT, MSC, MTC, NER, NOBLE, NRF, NSI, NVD, NYT, OR, ORI, OSP, PAP, PCSGH, PLANB, PM, PR9, PSH, PSL, PTG, PTT, PTTEP, PTTGC, RATCH, RS, S, S&J, SABINA, SAK, SAPPE, SAT, SAWAD, SC, SCB, SCC, SCCC, SCG, SCGP, SHR, SIRI, SNC, SNP, SPALI, SPI, SSSC, STA, STGT, SYNEX, SYNTEC, TFG, TFMAMA, THANI, THCOM, THIP, THREL, TIPCO, TISCO, TKS, TMT, TOA, TOG, TOP, TPBI, TPCS, TPIPL, TPIPP, TQM, TSC, TSTH, TTA, TTB, TTCL, TTW, TVO, TWPC, UAC, VGI, WHA, WHAUP, ZEN

**บริษัทจดทะเบียนในตลาดหลักทรัพย์ เอ็ม เอ ไอ (MAI) :**

ADB, AKP, ARROW, COLOR, LIT, OTO, PJW, PPS, SELIC, SICT, TNDD, TVDH, UKEM

ที่มา : [www.sec.or.th](http://www.sec.or.th) (ข้อมูล ณ วันที่ 10/10/65)

หมายเหตุ: ข้อมูลรายชื่อบริษัทจดทะเบียนที่มีการดำเนินธุรกิจอย่างยั่งยืน Thailand Sustainability Investment ประจำปี 2565

รายงานฉบับนี้จัดทำในนามของบริษัทหลักทรัพย์ ไอรา จำกัด (มหาชน) ("ไอรา") เพื่อเป็นข้อมูลให้กับลูกค้าของไอราเท่านั้น มิได้เป็นการชี้แนะหรือเสนอแนะหรือ  
 เชิญชวนเพื่อการซื้อหรือขายหลักทรัพย์ใดๆ ผู้อ่านควรตัดสินใจซื้อหรือขายหลักทรัพย์โดยใช้วิจารณญาณของตนเอง ไอรา รวมถึงพนักงานของบริษัท  
 ปราศจากความรับผิดชอบในความเสี่ยงอันเกิดจากการใช้ข้อมูลในรายงานนี้ ไม่ว่าทางตรงหรือทางอ้อม ทั้งหมดหรือบางส่วน และไม่ถือเป็นการรับประกันความ  
 ถูกต้องสมบูรณ์และเชื่อถือได้ของข้อมูลในรายงานนี้ ไอรา และ/หรือ กรรมการบริษัท, พนักงานที่เกี่ยวข้อง อาจมีความสัมพันธ์กับ/หรืออาจให้บริการทาง  
 วิชาชีพกับ และ/หรือ บริหารจัดการการเงินอื่นๆ กับบริษัทที่กล่าวถึงในรายงานฉบับนี้ ไอราขอสงวนสิทธิในการเปลี่ยนแปลงความคิดเห็น หรือข้อมูลโดยไม่ได้  
 แจ้งล่วงหน้า เอกสารฉบับนี้ใช้ภายในไอราเท่านั้น มิได้จัดทำขึ้นสำหรับการลงตีพิมพ์ในหนังสือพิมพ์ หรือสื่ออื่นๆ แต่อย่างใด



38.2%: 119.29

51.25%: 108.98

61.6%: 99.19

**Annual General Meeting : AGM LEVEL**



**บริษัทที่ได้คะแนน AGM Checklist 100 ได้แก่อ**

2S, 7UP, ABM, ADB, ADVANC, AF, AGE, AHC, AIE, AIRA, AJ, AKP, AKR, ALT, AMA, AMANAH, AMARIN, AMATA, AMATAV, ANAN, AOT, AP, APCO, APCS, APURE, ARIP, ARROW, ASAP, ASEFA, ASK, ASP, AUCTION, AWC, BAFS, BANPU, BAY, BBIK, BBL, BC, BCH, BCP, BEM, BEYOND, BGC, BGRIM, BIG, BIZ, BJCHI, BKI, BLA, BPP, BRR, BTS, BTW, BWG, CCP, CENTEL, CFRESH, CGH, CHEWA, CHG, CHOW, CIG, CIMBT, CKP, CMAN, CNT, COM7, COTTO, CPALL, CPF, CPI, CPL, CPN, CPW, CRANE, CRC, CSP, CSS, CV, DCON, DDD, DELTA, DEMCO, DMT, DOHOME, DRT, DTAC, EA, EASTW, ECF, ECL, EGCO, EKH, ESSO, ETC, FE, FLOYD, FN, FNS, FSS, FVC, GBX, GC, GEL, GFPT, GGC, GJS, GLAND, GLOBAL, GPSC, GRAMMY, GSTEEL, GULF, GUNKUL, GYT, HANA, HARN, HENG, HMPRO, HPT, HTECH, ICC, ICHI, III, ILINK, ILM, IMH, IND, INSET, INTUCH, IRPC, IT, ITEL, IVL, J, JKN, JMART, JMT, JR, JTS, JWD, KBANK, KCE, KEX, KK, KKP, KOOL, KSL, KTB, KTC, L&E, LANNA, LDC, LHFG, LIT, LOXLEY, MAKRO, MALEE, MATCH, MATI, MBK, MCOT, METCO, MFEC, MILL, MK, MONO, MOONG, MPIC, MST, MTC, MTI, MVP, NC, NCH, NCL, NEP, NETBAY, NINE, NKI, NNCL, NOBLE, NPK, NRF, NSI, NTV, NVD, NWR, NYT, OCC, OGC, OISHI, ONEE, OR, ORI, OTO, PAP, PB, PCSGH, PDG, PG, PHOL, PIMO, PJW, PL, PLANB, PLAT, PM, PORT, PPP, PPPM, PPS, PR9, PRAKIT, PREB, PRG, PRM, PROS, PSH, PSL, PT, PTECH, PTG, PTT, PTTGC, PYLON, Q-CON, QH, QTC, RABBIT, RATCH, RML, RS, S&J, SAAM, SABINA, SAMCO, SANKO, SAPPE, SAT, SAWAD, SCAP, SCC, SCCC, SCG, SCGP, SCM, SCN, SCP, SEAOL, SE-ED, SELIC, SENA, SFP, SGF, SHR, SIAM, SINGER, SIRI, SIS, SISB, SITHAI, SKR, SMPC, SNC, SNP, SONIC, SPALI, SPC, SPCG, SPI, SPRC, SPVI, SSC, SSSC, STEC, STI, SUN, SUPER, SUSCO, SUTHA, SVT, SYMC, SYNTEC, TACC, TAE, TC, TCAP, TCC, TCMC, TEAMG, TFG, THANI, THCOM, THG, THREL, TIPH, TISCO, TK, TKN, TKS, TKT, TMC, TMILL, TNDT, TNITY, TNL, TNP, TOA, TOP, TPBI, TPCS, TQM, TRC, TRU, TSC, TSE, TSR, TSTE, TTA, TTB, TTW, TU, TVDH, TVI, TVO, TVT, UAC, UOBKH, UV, VCOM, VGI, VRANDA, WAVE, WGE, WHA, WHAUP, WICE, WIJK, WIN, WINNER, XPG



**บริษัทที่ได้คะแนน AGM Checklist 90-99 ได้แก่อ**

AAV, ABICO, ACAP, ACE, ACG, ADD, AH, AI, AIT, AJA, ALLA, ALPHAX, ALUCON, AMC, AMR, APP, AQ, AQUA, ARIN, AS, ASIA, ASIMAR, ASN, ASW, ATP30, AYUD, B, B52, BA, BAM, BCPG, BDMS, BGT, BH, BJC, BLISS, BOL, BR, BRI, BROCK, BROOK, BSBM, BSM, BTNC, BUI, BYD, CAZ, CBG, CCET, CEN, CGD, CHARAN, CHAYO, CHO, CHOTI, CI, CIVIL, CK, CM, CMC, CMO, CMR, COLOR, COMAN, CRD, CSC, CSR, CTW, CWT, D, DCC, DIMET, DPAINT, DUSIT, DV8, EASON, EE, EFORL, EP, EPG, ERW, ESTAR, ETE, EVER, FMT, FORTH, FPI, FPT, FSMART, FTE, GCAP, GENCO, GIFT, GLOCON, GPI, GREEN, GTB, HEMP, HTC, HUMAN, HYDRO, ICN, IFS, IHL, IIG, INET, INGRS, INOX, INSURE, IP, IRC, IRCP, ITD, JAS, JCK, JCKH, JUBILE, K, KASET, KBS, KCAR, KDH, KGI, KIAT, KISS, KKC, KTIS, KUMWEL, KUN, KWC, KWM, LALIN, LEE, LEO, LH, LHK, LPH, LPN, LRH, LST, M, MACO, MAJOR, MBAX, MC, MCS, MEGA, MENA, META, MFC, MGT, MICRO, MINT, MODERN, MSC, MUD, NATION, NBC, NCAP, NDR, NER, NEWS, NEX, NFC, NOVA, NSL, NUSA, OSP, PACO, PAF, PATO, PDJ, PEACE, PICO, PK, PLANET, PLE, PMTA, POST, PPM, PRAPAT, PRIME, PRINC, PRO, PROEN, PSTC, PTC, PTTEP, QLT, RBF, RCL, RICHY, RJH, RP, RPC, RPH, RSP, RT, RWI, S, S11, SA, SAK, SALEE, SAMART, SAMTEL, SAUCE, SC, SCB, SCI, SDC, SE, SEAFCO, SECURE, SENAJ, SFLEX, SICT, SK, SKE, SKN, SKY, SLP, SMART, SMD, SMK, SMT, SNNP, SO, SOLAR, SORKON, SPA, SPACK, SQ, SR, SSF, SSP, SST, STA, STARK, STC, STECH, STGT, STOWER, STPI, SUC, SVI, SVOA, SWC, SYNEX, TAKUNI, TASCOS, TEAM, TFI, TFMAMA, TGH, THANA, THE, THIP, THRE, TIDLOR, TIGER, TIPCO, TITLE, TKC, TM, TMD, TMI, TMT, TNR, TOG, TOPP, TPA, TPAC, TPCH, TPLAS, TPP, TPS, TQR, TRITN, TRT, TRUE, TSI, TTCL, TTI, TWP, TWPC, TYCN, UBE, UBIS, UEC, UMI, UP, UPA, UPF, UPOIC, UREKA, UTP, VARO, VIH, VL, VNG, VPO, W, WACOAL, WFX, WINMED, WORK, WP, WPH, XO, YUASA, ZEN, ZIGA



**บริษัทที่ได้คะแนน AGM Checklist 80 - 89 ได้แก่อ**

3K-BAT, A, AEONTS, AFC, ALL, ASIAN, AU, BE8, BEC, BIOTEC, BLAND, BM, CPH, CPT, DHOUSE, DITTO, DOD, FANCY, GL, GRAND, GSC, HL, IFEC, JCT, KAMART, KC, KCM, KYE, MANRIN, M-CHAI, MDX, MITSIB, NV, PERM, PF, PIN, PRECHA, PRIN, PROUD, PSG, PTL, ROH, ROJNA, SABUY, SFT, SGP, SIMAT, SLM, SMIT, SPG, SRICHA, SSS, STHAI, TCCC, TCJ, TGPRO, TH, THMUI, TNPC, TPIPL, TPIPP, TRV, TSTH, TTT, UMS, UNIQ, UVAN, VIBHA, YGG

**ที่มา :** สมาคมส่งเสริมผู้ลงทุนไทย (ข้อมูล ณ วันที่ 09/08/65)  
**หมายเหตุ :** ข้อมูล AGM ประจำปี 2565 จากสมาคมส่งเสริมผู้ลงทุนไทย

รายงานฉบับนี้จัดทำในนามของบริษัทหลักทรัพย์ ไอรา จำกัด (มหาชน) ("ไอรา") เพื่อเป็นข้อมูลให้กับลูกค้าของไอราเท่านั้น มิได้เป็นการแนะนำหรือเสนอแนะหรือชักชวนเพื่อการซื้อหรือขายหลักทรัพย์ใดๆ ผู้อ่านควรตัดสินใจซื้อหรือขายหลักทรัพย์โดยใช้วิจารณญาณของตนเอง ไอรา รวมถึงพนักงานของบริษัท ปรารถนาความรับผิดชอบในความเสี่ยงที่เกิดขึ้นจากการใช้ข้อมูลในรายงานนี้ มิว่าทางตรงหรือทางอ้อม ทั้งหมดหรือบางส่วน และไม่ถือเป็นการรับประกันความถูกต้องสมบูรณ์และเชื่อถือได้ของข้อมูลในรายงานนี้ ไอรา และ/หรือ กรรมการบริษัท, พนักงานที่เกี่ยวข้อง อาจมีความสัมพันธ์กับ/หรืออาจให้บริการทางด้านวิชาชีพอื่นแก่ และ/หรือ บริหารทางการเงินอื่นๆ กับบริษัทที่กล่าวถึงในรายงานฉบับนี้ ไอราขอสงวนสิทธิ์ในการเปลี่ยนแปลงความคิดเห็น หรือข้อมูลโดยไม่ต้องแจ้งล่วงหน้า เอกสารฉบับนี้ขึ้นอยู่กับไอราเท่านั้น มิได้จัดทำขึ้นสำหรับการลงตีพิมพ์ในหนังสือพิมพ์ หรือสื่ออื่นๆ แต่อย่างใด