

## SET INDEX

## ปรับตัวลงมีแรงขายกลุ่มพลังงานกดดัน

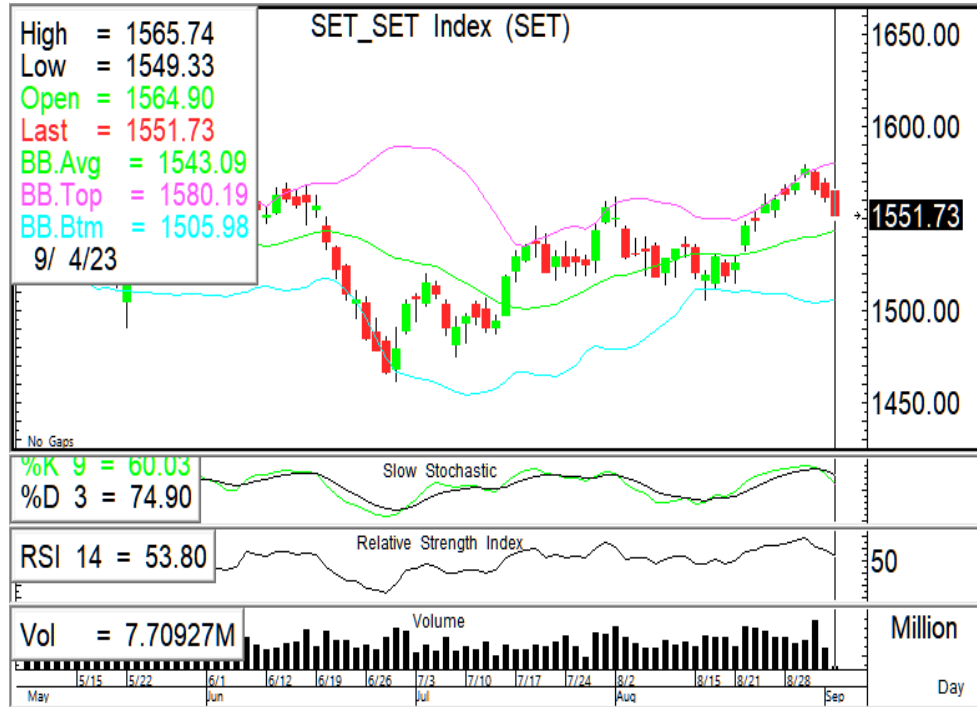

**SET Index...** ดัชนีภาคเช้าปิดปรับตัวลงสวนกับภูมิภาคที่ปรับตัวขึ้น โดยมีแรงขายกลุ่มพลังงานออกมากดดันตลาด มองเป็นแรงขายทำกำไรหลังปรับตัวขึ้นในช่วงแต่งตั้งคณะรัฐมนตรี ขณะที่ปัจจัยต่างประเทศรับรู้ไปพอสมควรแล้ว ตัวเลขเศรษฐกิจสหรัฐ อัตราการว่างงานที่สูงกว่าคาด และการขยายตัวของค่าจ้างชะลอตัวลง ทำให้นักลงทุนให้น้ำหนักว่าเฟดจะคงอัตราดอกเบี้ยในการประชุมครั้งถัดไป ที่ 5.25-5.50% ด้านปัจจัยในประเทศด้านการเมืองจะมีการเข้าถวายสัตย์ฯ ในวันที่ 5 ก.ย. แลงนโยบายต่อรัฐสภาวันที่ 8 ก.ย. และคาดว่าจะประชุม ครม. ครั้งแรกได้ในวันที่ 12 ก.ย. สัปดาห์นี้ ติดตาม PMI ภาคบริการ และจำนวนผู้ยื่นขอสวัสดิการว่างงานสหรัฐ

แนวรับ	1550	1543
แนวต้าน	1566	1570

กลยุทธ์การลงทุน...ราคาเปิดทดสอบบริเวณแนวต้าน 1566-1570 ไม่ผ่านยืน ปรับตัวลงมีแนวรับที่ 1550/1543

## ASL Picks

## KBANK - IIG

**KBANK** 130.50 (+1.00 , +0.77%)

**IIG** 19.90 (+0.90 , +4.74%)



แกว่งตัวออกด้านข้าง ปรับตัวขึ้นมีโอกาสทดสอบแนวต้านที่ 131.50/133 แนวรับ 129.50/128.50 หนุนด้วย RSI ชีขึ้น

เปิดยืน EMA10วันมั่นคง ปรับตัวขึ้นมีแนวต้านที่ 20.20/20.60 แนวรับ 19.60/19.30 หนุนด้วย RSI + Slow sto. ชีขึ้น

แนวรับ	แนวต้าน	ตัดขาดทุน
129.50	128.50	131.50
128.50	133.00	128.50

แนวรับ	แนวต้าน	ตัดขาดทุน
19.60	19.30	20.20
19.30	20.60	19.30

## S50U23 ต่ำกว่า 950 ลงมาเปิด short

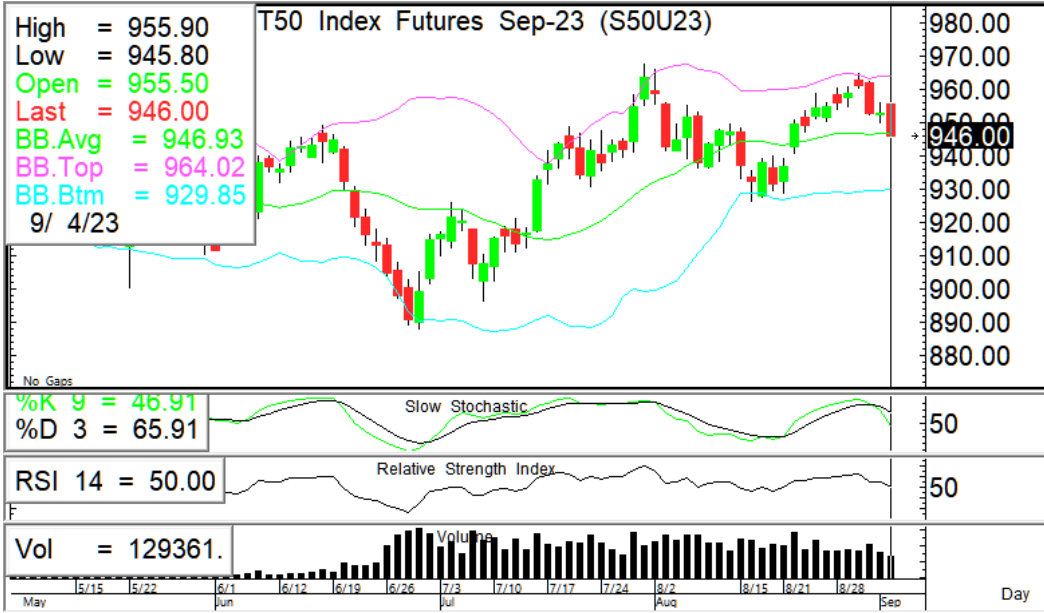

**ภาพทางเทคนิค** ราคาเปิดที่โซนแนวต้าน 955 ปรับตัวลงแรง มีแนวรับที่ 945 ต่ำกว่าแนวรับถัดไป 940 แนวต้าน 950/955

**กลยุทธ์:** ต่ำกว่าแนวรับ 950 ลงมาเปิด short เข้าทำกำไร 945/940

แนวรับ		แนวต้าน		Trading
945	940	950	955	940-955

## GOU23 ที่ 1943 เป็นจุดพิจารณา

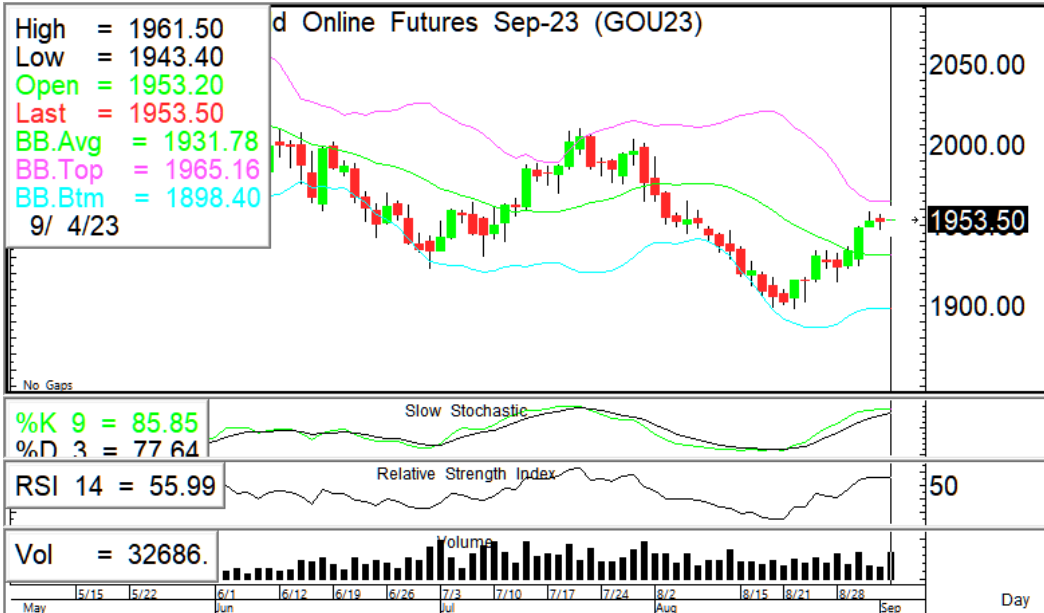

**ภาพทางเทคนิค** ราคามีโอกาสย่อตัวลง Trading ในกรอบ 1943-1960 ต่ำกว่า 1943 มีโอกาสปรับตัวลง

**กลยุทธ์:** ที่ 1943 เป็นจุดพิจารณา - ต่ำกว่าแนวรับ 1943 ลงมา ให้เปิด short เข้าทำกำไรที่ 1930/1915

แนวรับ		แนวต้าน		Trading
1943	1930	1960	1970	1943-1960

### ASL Research Team

ธวัชชัย อิศวรไชย เลขทะเบียน 000710	ปณณวิชย์ ฤทธาสิริพันธ์ เลขทะเบียน 101198 +662 5081567 Ext 3516	ชุตินธร วิกุลศุภภัก เลขทะเบียน 095151 +662 5081567 Ext 3217	นภศักดิ์ ศรีศักดิ์ดา เลขทะเบียน 098318
---------------------------------------	--	---	---