

รอบด้าน ตลาดหุ้น

4 กันยายน 2566

สรุปภาวะตลาด 1 กันยายน 2566

ดัชนีตลาดหลักทรัพย์ไทย	เปลี่ยนแปลง	% การเปลี่ยนแปลง	% การเปลี่ยนแปลง	YTD
1,561.51	-4.43	-0.28%		-7.00%
มูลค่าการซื้อขาย (ล้านบาท)			48,763.61	

ยอดการซื้อขาย (ล้านบาท)			
	ซื้อ	ขาย	สุทธิ
Institution	3,907.9	3,894.2	13.70
	8%	8%	
Proprietary Trading	4,092.3	4,084.1	8.13
	8%	8%	
Foreign	21,868.3	22,906.3	-1,037.95
	45%	47%	
Retail	18,895.1	17,879.0	1,016.12
	39%	37%	

5 อันดับหลักทรัพย์ที่มียอดซื้อขายสูงสุด			
หลักทรัพย์	ราคาปิด	เปลี่ยนแปลง (บาท)	ยอดซื้อขาย (ล้านบาท)
BANPU	8.30	-0.30	2,220
PTT	35.00	0.25	1,980
PTTEP	162.50	4.00	1,960
DELTA	110.00	1.50	1,450
KBANK	129.50	-1.00	1,270

การเคลื่อนไหวของดัชนีรายกลุ่ม		
กลุ่ม	ปิด	% เปลี่ยนแปลง
Electronics	13,252.36	1.26
Energy	22,063.65	0.20
Media	37.91	0.03
SET	1,561.51	-0.28
Petro	769.25	-0.43
Packaging	4,065.02	-0.46
Bank	408.32	-0.50
Auto	513.01	-0.83
Commerce	35,908.21	-0.84
ICT	157.64	-0.90
Food	11,693.18	-1.03
Property	246.10	-1.04
Finance&Sec.	3,899.13	-1.60

ดัชนีต่างประเทศ			
	ปิด	1 วัน	YTD
DJIA	34,837.71	0.33	5.13
NASDAQ	14,031.81	-0.02	35.09
FTSE	7,464.54	0.34	-1.19
NIKKEI	32,619.34	0.88	26.84
HSKI	18,382.06	-0.55	-8.75
PCOMP (PH)	6,181.06	0.09	-6.15
JCI (IN)	6,977.65	0.35	1.29
FBKMLCI (MY)	1,463.43	0.79	-0.72
FSSTI (SP)	3,233.30	0.41	-0.39
Dubai (\$bb)	88.67	1.74	10.40
THB/USD	35.09	0.21	2.04
MLR (BBL)%	6.85		
BOT 1DRP%	2.25		
CPI (July)%	0.38		

What's in store ?

ภาพตลาดและแนวโน้ม โดยคุณวิกิจ ภิวรธรรัตน์

Rotations

ดัชนีแกว่งออกข้าง หลังทะลุผ่าน 1,570 จุด ได้ตามคาด และการหมุนกลุ่มเล่น หรือ Sector Rotations ช่วยประคองบรรยากาศในการลงทุน คาดหนุนให้เกิดภาพยกฐานสูงขึ้น ยืนยันภาพของการเปลี่ยนแปลงแนวโน้ม

คาดการณ์การรอบดัชนี: แกว่งออกข้าง สร้างฐานใหม่บนแนวรับ 1,555 จุด และแนวต้านระยะสั้น 1,580 จุด (อ่านต่อหน้า 2)

หุ้นแนะนำวันนี้ : SCGP KSL

วิเคราะห์ทางเทคนิค โดยคุณธนรัตน์ อิศรกุล

Breakout & Throwback.... ทะลุแล้วโย! เพื่อไปต่อ

(อ่านต่อหน้า 8)

ปัจจัยที่ต้องติดตาม

- การเร่งเดิมนำมาตรการกระตุ้นเศรษฐกิจจะระยะสั้นที่ทำได้ทันที จะส่งผลบวกต่อราคาหุ้นที่เชื่อมโยง (เช่น พักหนี้ ลดค่าไฟ (สินเชื่อ สินค้าอุปโภคบริโภค) พรีเมียม ลดภาษีน้ำมัน (สายการบิน โรงแรม ท่องเที่ยว) เป็นต้น
- รายงานเงินเฟ้อไทยเดือน สค.คาด เร่งตัวขึ้นเล็กน้อย
- เจ้าหน้าที่ผู้เชี่ยวชาญ "คันทรี การ์เดน" บริษัทก่อสร้างจีนยึดเวลาชำระหนี้หุ้นกู้โดยได้รับการอนุมัติจากเจ้าหน้าที่ยึดเวลาการชำระหนี้หุ้นกู้ในประเทศวงเงิน 3.9 พันล้านบาท (540 ล้านดอลลาร์) พร้อมเสนอที่จะผ่อนจ่ายหนี้เป็นระยะเวลา 3 ปี แทนการจ่ายหนี้ที่ครบกำหนดชำระในวันนี้ (2 ก.ย.)

รายงานวันนี้ โดยนักวิเคราะห์ทางด้านพื้นฐาน

- Agro & Food (NEUTRAL)** – น้ำตาล: อินเดียแบนการส่งออกน้ำตาล หนุนราคาน้ำตาลตลาดโลก
- เคซีจี คอร์ปอเรชั่น: KCG (ซื้อ)** – ช่วงเวลาสะสม ก่อนเข้าสู่ High season
- บางจาก คอร์ปอเรชั่น: **BCP (ถือ)** – พอเห็นเส้นทางกำไรเติบโตเพิ่ม
- ECON** – กลุ่มท่องเที่ยวหนุนภาพรวมเศรษฐกิจ

ปฏิทินหุ้น (XD, XR, XW) (อ่านต่อหน้า 15)

Earnings Announcement 2Q23, Analyst Meeting

Market Statistics Daily

(รายงานการเปลี่ยนแปลงการถือหลักทรัพย์, Short Sell, Warrants)

ภาพตลาดและแนวโน้ม

Market wrap & Outlook

สรุปภาพตลาดวานนี้

ศุกร์ที่แล้ว ดัชนีย่อลงมาปิดกรอบล่างแนวรับแถว 1560 โดยหุ้นลงต่อเนื่อง BANPU EA AWC และหุ้นกลุ่มคอมเมิร์ซ ธนาคาร โรงพยาบาล กลับมากดดันตลาดแทน CPAXT CPN CRC TTB KBANK BAY BH BDMS และหุ้นพลังงานผิปกติ SAPPE PLUS BYD SABUY SIRI PSG FSMART

ขณะที่ด้านบวกพยายามรั้งตลาดไว้ DELTA พลังงานใหญ่ริบาวาน์ PTTEP PTT และกลุ่มประกันฯ บวกดี TLI BLA

แนวโน้มตลาดวันนี้

Rotations

ในช่วงที่ตลาดเริ่มชะลอ ลดความร้อนแรงลง...แต่ด้วย Wealth effect จากการที่ราคาหุ้นหลายตัวเริ่มขึ้น “กลับมารับหนัก ลงทุนลงจากคดอย” ทำให้สภาพคล่องที่ทยอยกลับคืน จะเริ่มหมุนหาผลตอบแทนจากหุ้น แถวสอง ที่ราคาลงแรง (มากกก) ในช่วงที่ผ่านมา, โดยหุ้นหลายตัวราคายังไม่ได้ขยับขึ้นจากหลุม...

เราจึงมองเป็นโอกาสสำหรับการ เข้าเก็งกำไรหุ้น แถวสอง ที่เราเริ่มเห็นแนวโน้มผลการดำเนินงานฟื้นตัวในไตรมาส 2 และมีแนวโน้มจะฟื้นตัวได้ต่อเนื่องสำหรับช่วงที่เหลือของปี กอปรกับ มาตรการกระตุ้นเศรษฐกิจจากภาครัฐ หลังจัดตั้งรัฐบาลเป็นที่เรียบร้อย คาดว่าจะช่วยฟื้นฟูบรรยากาศการลงทุน หนุนความเชื่อมั่นให้เม็ดเงินจากต่างชาติที่หายไป และนักลงทุนในประเทศที่ลดการเก็งกำไรลง ไปในช่วงที่ผ่านมา กลับเข้าสู่ภาวะที่ดีขึ้น

กลยุทธ์การลงทุน

เล่นหุ้นขนาดกลาง-เล็ก (หุ้นแถวสอง) เพื่อทำ Alpha return ในช่วงตลาดเริ่มจะตึงๆ เข้าสู่แนวต้านสำคัญ แต่เปิดโอกาสให้เก็งกำไรหุ้นแบบกว้างขึ้น (ไม่กระจุกบางตัว/กลุ่มเหมือนก่อนหน้านี้)

วิเคราะห์ทางเทคนิค

SET Index ขึ้นทะลุกรอบสามเหลี่ยมแล้วย่อ! Breakout & Throwback ขณะที่ RSI เข้าเขตร้อนแรง overbought เริ่มชะลอตัว ดัดเส้น signal line ลง แต่! อยู่เหนือเส้น 0 ดีความตลาดปรับฐานย่อยบนแนวโน้มขาขึ้น เรายังมองทิศทางดัชนีเปลี่ยนเป็นขาขึ้นไปแล้ว ดังนั้นการย่อลงมามองไม่ลึกและไม่หนักกังวล โซนรับ 1,550-1,560 (EMA 10 วัน) สู้ได้! ส่วนหุ้นที่เคยแนะนำไปแล้วถือต่อได้หรือไม่....ติดตามรายละเอียด...

(อ่านต่อหน้า 8)

What to watch

- การเร่งเดินหน้ามาตรการกระตุ้นเศรษฐกิจจะระยะสั้นที่ทำได้ทันที จะส่งผลบวกต่อราคาหุ้นที่เชื่อมโยง (เช่น พักหนี้ ลดค่าไฟ (สินเชื่อ สินค้าอุปโภคบริโภค) พรีเมียมฯ ลดภาษีน้ำมัน (สายการบิน โรงแรม ท่องเที่ยว) เป็นต้น
- รายงานเงินเพื่อไทยเดือน ส.ค. คาดเร่งตัวขึ้นเล็กน้อย
- เจ้าหน้าที่ผู้เชี่ยวชาญ "คันทรี การ์เดน" บริษัทย่อยของจีนยึดเวลาชำระหนี้หุ้นกู้ โดยได้รับการอนุมัติจากเจ้าหน้าที่ยึดเวลาการชำระหนี้หุ้นกู้ในประเทศวงเงิน 3.9 พันล้านบาท (540 ล้านดอลลาร์) พร้อมเสนอที่จะผ่อนจ่ายหนี้เป็นระยะเวลา 3 ปี แทนการจ่ายหนี้ที่ครบกำหนดชำระในวันนี้ (2 ก.ย.)

หุ้นแนะนำวันนี้

- KSL** เก่งกำไร ขาวอินเดีย ระวังการส่งออกน้ำตาล มีผลเริ่ม ต.ค. นี้ ด้านผลกระทบ เอลนีโญ ในไทย ส่อแววยาวนานกว่าปกติ กระทบผลผลิต (S 3.1 R 3.4 SL 3)
- SCGP** นายกลิ่ง สั่งลดค่าไฟในการประชุม ครม. นัดแรก และ เล่นรับ Earnings bottom out (S 40 R 43 SL 39)

Tactical port

ถอด NEX DITTO

รายงานพื้นฐานวันนี้

Agro & Food Sector

กลุ่มเกษตรและอาหาร

น้ำตาล: อินเดียแบนการส่งออกน้ำตาล หนุนราคาน้ำตาลตลาดโลก

นอกจากปรากฏการณ์ El Niño จะหนุนให้ภาพรวมกลุ่มน้ำตาลค่อนข้างแข็งแกร่งจนถึงอย่างน้อย 1H24 จากแนวโน้มที่อินเดียและไทยจะมีปริมาณฝนต่ำกว่าค่าปกติแล้ว ยังคาดการณ์กันว่าทางการอินเดียจะมีการเบรกการส่งออกน้ำตาล (อิงจาก Reuters) สำหรับฤดูกาล 2023/24 ที่จะเริ่มขึ้นในเดือน ต.ค. 2023 นี้ หรือเป็นครั้งแรกในรอบ 7 ปี เพื่อป้องกันการขาดแคลนในประเทศ ซึ่งสะท้อนตัวเลขผ่านภาวะแห้งแล้งตั้งแต่ ส.ค. ที่ผ่านมา ซึ่งฝนตกต่ำสุด

ตั้งแต่ปี 2005 และเป็นเดือนที่ร้อนสุดในรอบ 122 ปี ดังนั้น โดยภาพรวมคาดว่าอุณหภูมิอากาศโลกในฤดูหนาว 2023/24 จะขาดทุนราวๆ 2.2 ล้านตัน และทำให้อากาศหนาวเย็นขึ้น

Fundamental View: เราคงคำแนะนำซื้อเก็งกำไร KSL

<p>KCG เคซีจี คอร์ปอเรชั่น</p>	<p>ช่วงเวลาสะสม ก่อนเข้าสู่ High season</p> <p>จากการประชุมนักวิเคราะห์ที่ผ่านมานี้ ผู้บริหารมองบวกต่อทิศทางผลประกอบการ 2H23 จาก อุปสงค์ที่แข็งแกร่ง โดยเฉพาะช่วงฤดูหนาวเฉลิมฉลอง (Festive Season) และการออกสินค้าใหม่ โดยใน 3Q23 เราคาดเบื้องต้นว่ากำไรสุทธิจะเติบโต 144% YoY และ 28% QoQ หนุนโดยรายได้และอัตรากำไรขั้นต้นเพิ่ม (ต้นทุนลง) รวมทั้งค่าใช้จ่ายลดลง และใน 4Q23 คาดกำไรเติบโตต่อเนื่อง 92% QoQ ส่วนการขยายกำลังการผลิต และ KCG Logistics Park เป็นไปตามแผน จะช่วยเพิ่มการเติบโตและประสิทธิภาพในระยะยาว ทั้งนี้ ปัจจุบันราคาหุ้นซื้อขายบน PER ปี 2024 ที่ 14.5 เท่า ต่ำกว่าคู่เทียบที่ราว 17-18 เท่า</p> <p>Fundamental View: เราคงคำแนะนำซื้อ ราคาเป้าหมาย 12 บาท</p>
---	--

<p>BCP บางจาก คอร์ปอเรชั่น</p>	<p>พอเห็นเส้นทางการเติบโตเพิ่ม</p> <p>แนวโน้มผลประกอบการ 2H23 คาดขยายตัว HoH หนุนโดยธุรกิจส่วนใหญ่ ทั้งโรงกลั่น ตามค่าการกลั่นที่ขยายตัว และปั๊มน้ำมัน ตามปริมาณขาย รวมทั้งไฟฟ้า ตามการรับรู้รายได้-กำไรจากการขายไฟฟ้าให้เวียดนาม 6 เดือนเต็ม และส่วนแบ่งกำไรจาก US เข้าเต็มไตรมาสใน 4Q23 สำหรับดีลการซื้อ ESSO เป็นไปตามแผน โดยบริษัทจะทำ Tender Offer หุ้น ESSO ในช่วงวันที่ 8 ก.ย. - 12 ต.ค. และคาดว่ากระบวนการจะเสร็จสิ้นในวันที่ 20 ต.ค. นี้ โดยบริษัทคาดว่าจะมี synergy ราวๆ ประมาณ 2.5 พันล้านบาท ในปี 2024 และมากกว่า 3 พันล้านบาทในปี 2025 ทั้งจากการเพิ่มประสิทธิภาพในการดำเนินงานโรงกลั่น, การจัดซื้อน้ำมันดิบ, การขยายธุรกิจการตลาด, และการลดต้นทุนในส่วน of back office ซึ่งเรายังไม่นำมารวมในประมาณการกำไร เพื่อรอดูผลลัพธ์ที่จะเกิดขึ้นเป็นรูปธรรมมากกว่านี้ก่อน</p> <p>Fundamental View: เราคงคำแนะนำถือ ราคาเป้าหมาย 37 บาท มองปัจจุบันความเสี่ยงขาลงจำกัดขึ้น</p>
---	---

<p>ECON</p>	<p>กลุ่มท่องเที่ยววันหยุดรวมเศรษฐกิจ</p> <p>เมื่อสัปดาห์ที่ผ่านมาทางธนาคารแห่งประเทศไทย (แบงก์ชาติ) ได้ประกาศตัวเลขเศรษฐกิจในเดือน ก.ค. โดยรวม ด้านอุปสงค์ก็ยังคงถือว่าฟื้นตัวจากแรงหนุนการฟื้นตัวของนักท่องเที่ยวอย่างต่อเนื่อง ซึ่งน่าจะคงโมเมนตัมไปตลอดช่วงที่เหลือของปีนี้ แต่ก็ยังคงมีปัจจัยที่ไม่น่าเป็นห่วงจากทางฝั่งอุปทาน โดยกดดันมาจากการส่งออกที่อ่อนแอ และน่าจะยังอ่อนแอต่อ อิงจากภาพการส่งออกและตัวเลข PMI ของภูมิภาคที่อ่อนแอ</p> <p>Fundamental View: เราคาดว่าเศรษฐกิจไทยใน 3Q-4Q23 จะยังคงฟื้นตัวดีขึ้น YoY หนุนจากการบริโภค และนักท่องเที่ยวเป็นหลัก ทั้งปี 2023-24 เราคาด GDP +2.7% และ 3.8% ตามลำดับ</p>
--------------------	--

หุ้นมีข่าว	
KSL, BRR, KBN +	"นักวิชาการ" ชี้ วิกฤติเอลนีโญ รุนแรงลากยาว 2 ปี ลุ้นจบต้นปี 2568 "หอการค้า" คาดกระทบภาคเกษตรไทยปีนี้เสียหาย 4.8 หมื่นล้านบาท "ข้าว" เสียหายมากที่สุด 37,631 ล้านบาท หรือเกือบ 80% ของความเสียหายภาคเกษตร แนะนำบริหารจัดการน้ำ สนับสนุนเงินช่วยเหลือครัวให้เกษตรกรลดการปลูกระยะยาวต้องปลูกข้าวยั่งยืนจะส่งผลดีต่อทั้งเกษตรกร สิ่งแวดล้อม และการส่งออก (หนังสือพิมพ์กรุงเทพธุรกิจ)
GLOBAL DOHOME -	
CBG +	CBG ตันทุนลดต้นทุนการเงิน แคมเปญราคาขายคาราบาวที่ 10 บาท เชื้อไตรมาส 4/2566 งบโดดเด่น เตรียมเปิดตัวเบียร์ โอกาสโกยรายได้ขายแพ็คเกจจิ้งพร้อมธุรกิจจัดจำหน่าย ตลาดส่งออกเวียดนามติดเครื่อง (หนังสือพิมพ์ข่าวหุ้น)

MTC	MTC หนุนนโยบายกระตุ้นเศรษฐกิจรัฐบาลใหม่มาถูกทาง มั่นใจพอร์ตสินเชื่อบัญชีปี 2566 โต 20% ตามเป้า ย้ำแผนตั้งสำรองระดับสูงต่อเนื่องอีกราว 2 ไตรมาส (หนังสือพิมพ์ข่าวหุ้น)
0	
FSMART	FSMART เปิดประสบการณ์การชาร์จรถยนต์ไฟฟ้าแบบไร้ขีดจำกัด GINKA Charge Point ประเดิม 2 ทำเล เมเจอร์ ซีเนเพล็กซ์ รัชโยธิน และโรงพยาบาล เอกชัย สมุทรสาคร รวมทั้ง 8 จุดชาร์จ รองรับรถยนต์ทุกรุ่น (หนังสือพิมพ์ข่าวหุ้น)
+/0	
BA	BA เตรียมเปิดตัวเส้นทางบินตรงสมุยทั้งใน-ระหว่างประเทศ รับไฮซีซั่นท่องเที่ยว หนุนผลงานครึ่งหลังโตเด่น (หนังสือพิมพ์ข่าวหุ้น)
+	
SUPER	SUPER เจราฟพินทมิตรอินโด-มาเลย์ จ่อ COD วินฟาร์มเวียดนาม 30 MW (หนังสือพิมพ์ข่าวหุ้น)
+	
KTB	KTB ผัน IBM ตั้ง บ.ร่วมทุน เสริมแกร่งเทคโนโลยี หวังชิงเค้กตลาด บันก้าไร (หนังสือพิมพ์ข่าวหุ้น)
+/0	
EASTW	วงษ์สยามฯ จัดตรวจสอบ EASTW กีดกันดำเนินธุรกิจบริหารจัดการน้ำพื้นที่ EEC (หนังสือพิมพ์ข่าวหุ้น)
-/0	

ตัวเลขเศรษฐกิจ

		Previous	Consensus
MON	US labor day		
TUE	S.Korea GDP 2Q	0.9% y-y	0.9% y-y
	Philippines CPI	4.7% y-y	4.6% y-y
	K.Korea CPI	2.3% y-y	2.7% y-y
	Thailand CPI	0.4% y-y	0.7% y-y
	Australia RBA policy meeting	4.1%	4.1%
WED	US ISM service	52.7	52.3
	EUR Retail sales	-0.3% m-m	0.2% m-m
	Australia GDP	2.3% y-y	1.9% y-y
	Taiwan CPI	1.9% y-y	2.1% y-y
THU	China Exports	-14.5% y-y	-15% y-y
	Malaysia BNM overnight rate	3%	3%

FRI	Japan GDP 2Q	3.7% q-q	NA
	Taiwan Exports	-10.4% y-y	-5.8% y-y
	Philippines Exports	0.8% y-y	-0.5% y-y

วิกิจ ติวรณรัตน์ Tel. (662) 618-1336

นักวิเคราะห์การลงทุนปัจจัยพื้นฐานด้านตลาดทุนปัจจัยทางเทคนิค

มนต์ ใจแสน นักวิเคราะห์การลงทุนปัจจัยพื้นฐานด้านตลาดทุน

ภูวดี ภูสอเงิน, AISA นักวิเคราะห์การลงทุนปัจจัยพื้นฐานด้านตลาดทุน

สรุปผลตอบแทนหลักทรัพย์ที่แนะนำรายวัน

ชื่อหุ้น	วันที่เริ่มแนะนำ	ราคาเปิด ณ วันที่เริ่มแนะนำ	ราคาสูงสุดนับจากวันที่แนะนำ	ราคาปิดล่าสุด (เมื่อวาน)	%เปลี่ยนแปลงล่าสุด	คำแนะนำ
BMSCITH	03/01/2023	11.57	11.69	10.75	-7.09%	
BMSCG	03/01/2023	11.19	11.63	10.46	-6.52%	
KBANK	12/06/2023	132.50	136.53	129.50	-2.26%	ถือ
BBL	26/06/2023	163.50	175.00	169.00	3.36%	ถือ
SCB	11/07/2023	109.50	118.50	118.00	7.76%	ถือ
SFLEX	12/07/2023	4.14	4.50	3.90	-5.80%	ถือ
CBG	14/07/2023	68.25	89.50	85.75	25.64%	ถือ
CK	03/08/2023	21.50	23.50	23.00	6.98%	ถือ
CIVIL	08/08/2023	2.20	2.58	2.52	14.55%	ถือ
PROUD	11/08/2023	2.08	2.28	2.10	0.96%	ถือ
NEX	15/08/2023	10.70	14.20	13.30	24.30%	ถือ/กำไร
NRF	18/08/2023	5.60	6.05	5.75	2.68%	ถือ
PLANB	23/08/2023	9.40	9.55	9.30	-1.06%	ถือ
COM7	24/08/2023	31.75	33.00	32.75	3.15%	ถือ
DITTO	24/08/2023	33.75	35.00	32.50	-3.70%	ตัดขาดทุน
AAV	28/08/2023	2.84	2.94	2.86	0.70%	ถือ
FORTH	28/08/2023	35.00	36.25	33.75	-3.57%	ถือ
CPF	29/08/2023	21.00	21.20	20.60	-1.90%	ถือ

ITC	30/08/2023	21.00	21.20	20.00	-4.76%	ถือ
SCGP	01/09/2023	41.25	41.75	40.75	-1.21%	ถือ
CFRESH	01/09/2023	2.22	2.40	2.24	0.90%	ถือ

Source: ASPEN

Deletion: 12 ก.ค. BA -11.80% CENTEL -9.50%

- 14 ก.ค. ILM -2.29% CPN 0%
- 18 ก.ค. GFPT -2.44%
- 19 ก.ค. CPALL 0%
- 26 ก.ค. BEC -4.27%
- 03 ส.ค. BDMS -0.88% SIRI -2.63% BTS +3.33% AOT -1.74% INTUCH -2.60%
- 07 ส.ค. LH -0.59% SJWD -3.11% SPALI -5.09%
- 16 ส.ค. GULF +3.21% SPRC +0.55%
- 21 ส.ค. CHAYO +9.22% TPAC -6.36%
- 24 ส.ค. PTT +5.19% BH +8.79%
- 28 ส.ค. STEC +18.37% ADVANC -1.79%
- 30 ส.ค. SCGP +7.53%

Trend Forecasting | 4 กันยายน 2566

SET Index ปิด 1,561.51 (-0.28%) มูลค่าการซื้อขาย 4.8 หมื่นล้านบาท.

Breakout & Throwback.... ทะลุแล้วย่อ! เพื่อไปต่อ

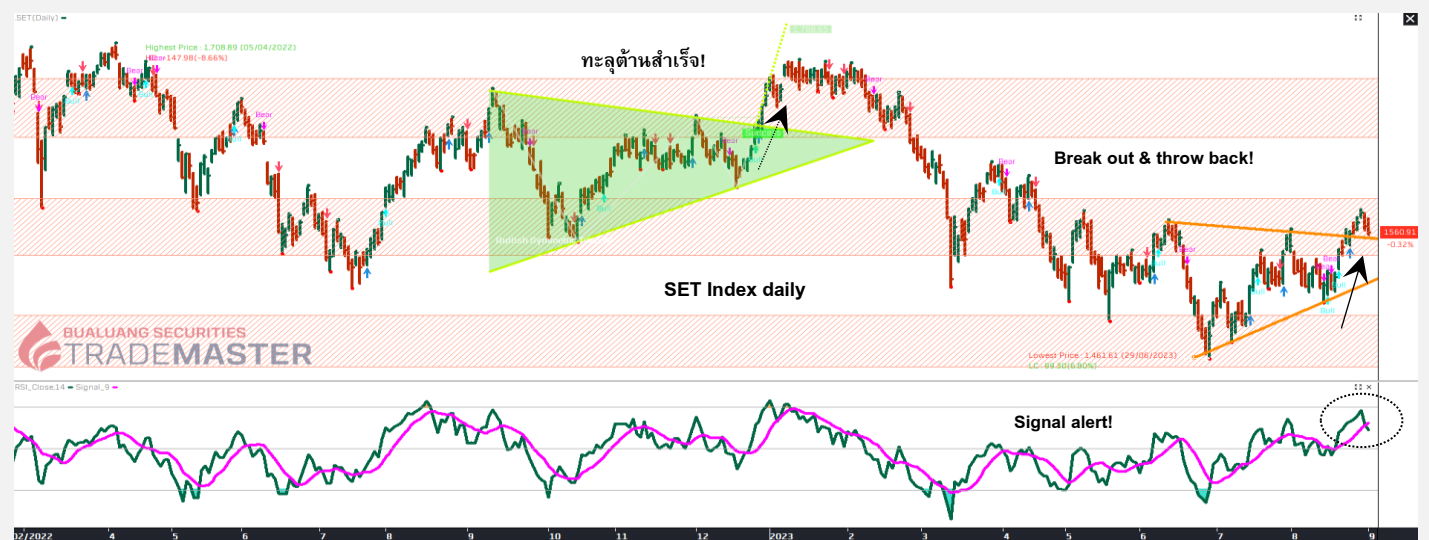

SET Index รับ 1,556 จุด ต้าน 1,568 จุด

แนวโน้ม SET ทะลุแล้วย่อ!



เล่าด้วยภาพ SET Index ขึ้นทะลุกรอบสามเหลี่ยมแล้วย่อ! Breakout & Throwback ขณะที่ RSI เข้าเขตร้อนแรง overbought เริ่มชะลอตัว ตัดเส้น signal line ลง แต่! อยู่เหนือเส้น 0 ดีความตลาดปรับฐานย่อบนแนวโน้มขาขึ้น เรายังมองทิศทางดัชนีเปลี่ยนเป็นขาขึ้นไปแล้ว ดังนั้นการย่อลงมาองไม่ลึกและไม่น่ากังวล โซนรับ 1,550-1,560 (EMA 10 วัน) สู้ได้! ส่วนหุ้นที่เคยแนะนำไปแล้วถือต่อได้หรือไม่.....ติดตามรายละเอียดในหน้าถัดไปครับ

Stocks focus: BANPU หลุด low ในรอบ 2 เดือน! PTTEP & PTT ชนด้านกำลังปรับลง....สรุปกลุ่มพลังงานยังไม่แนะนำครับ

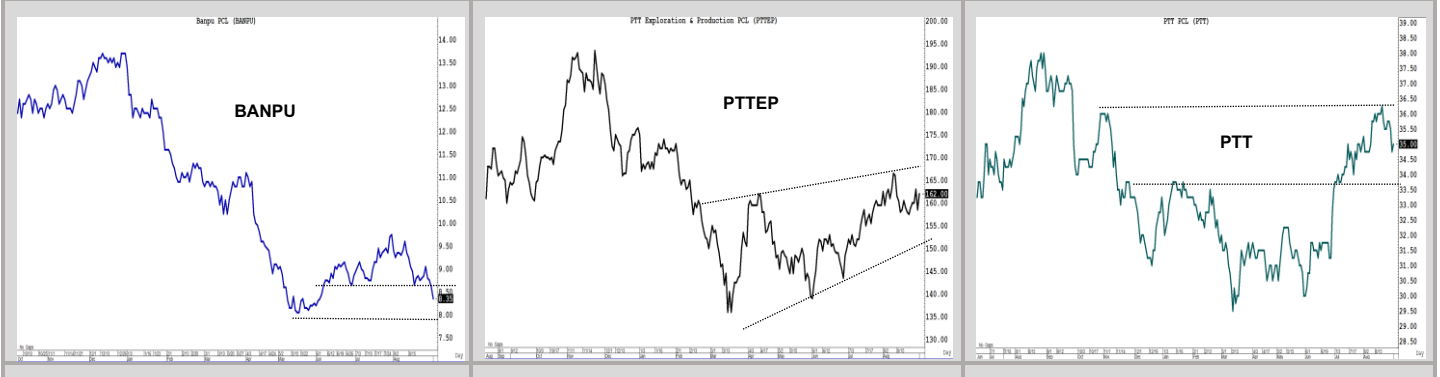

Technical follow up

Stock	Recommend	Comment
OSP	ซื้อไม่แรก 30 ส.ค.	Bull triangle.... โครงสร้างขาขึ้น (เฟสแรก) ลันๆอาจมีย่อพักตัว ไม่หลุด 29 ถือต่อ
TU	หุ้นรายเดือนก.ค.	โครงสร้างแกร่ง.....ขาขึ้น (ลงน้อย ขึ้นเยอะ) แนวรับ 14....สู้ไหว!
SEAFCO	หุ้นรายเดือนก.ค.	จ่อทะลุเส้น EMA 200 วัน 3.4 ขาขึ้นรอบใหม่...กำลังมา
CHG	หุ้นรายเดือนก.ค.	Cup with Handle.... โครงสร้างกลับตัว.
AWC	หุ้นรายเดือนก.ค.	ตัดเส้น EMA 50 วัน 4.4 ย่อเส้น EMA 10 วัน 4.2 ไม่ควรหลุด!

ธนรัตน์ อิศรกุล นักวิเคราะห์การลงทุนวิจัยพื้นฐานด้านหลักทรัพย์และวิจัยทางเทคนิค
Thanarut@bualuang.co.th +662-618-1334

แผนเทรดเล่นรอบ “EA”



แผนเทรด MOSHI ถือต่อหรือพอแค่นี้!



Track with Technical:

“เช็คสุขภาพ.... Portfolio สู้ได้หรือไม่”

แนะนำ “ถือต่อ”

มุมมอง

Breakout ขาขึ้น...ยังไม่จบ!

AOT (ท่าอากาศยานไทย)

แนวรับ 71

แนวต้าน 75/78

(Stop loss < 69)

คำแนะนำ

AOT เข้าเงื่อนไขกลับตัวขาขึ้นรอบใหม่ โครงสร้าง price pattern ทะลุด้าน breaking high ในรอบ 8 เดือน ขณะที่ RSI หนุนภาวะกระทิงและภาวะ overbought ความผันผวนสูง มีอยู่และถือต่อ เงื่อนไขปิดความเสี่ยงไม่ควรลงต่ำกว่า low 69 ปรล. AOT ลุยไม่แรก เมื่อวันที่ 24 ส.ค.

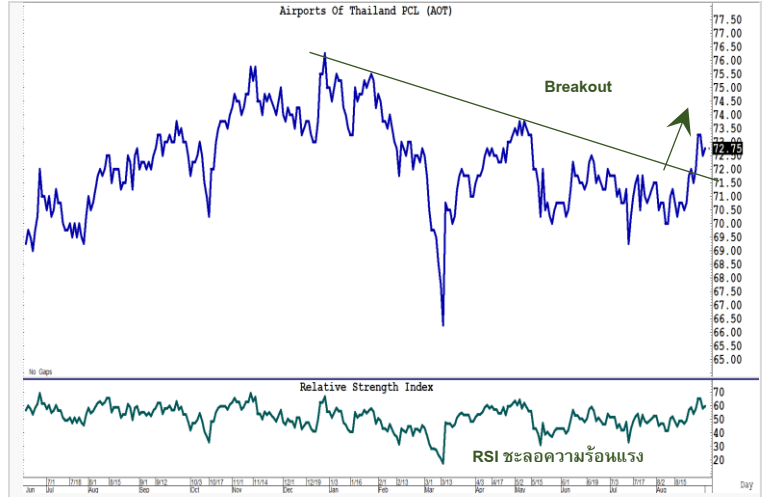

แนะนำ "ถือต่อ"

มุมมอง ลุ้นทะลุด้าน!

แนวรับ 39

แนวต้าน 45/47

(Stop loss < 37)

คำแนะนำ

SCGP สร้างฐานใหม่และปรับขึ้นต่อเนื่อง (2 เดือน) ขณะที่ MACD > 0 หนุนภาวะกระทิง bull run ขาขึ้นรอบใหม่ถูกทางแนะนำถือต่อ ลุ้นด้านแรก 42 ถัดไป 45 และ 47 เงื่อนไขปิดความเสี่ยงไม่ควรลงต่ำกว่าจุดคัทที่ 37.

ปรล. SCGP แนะนำไม่แรก เมื่อวันที่ 25 ส.ค.

SCGP (เอสซีจี แพคเกจจิ้ง)

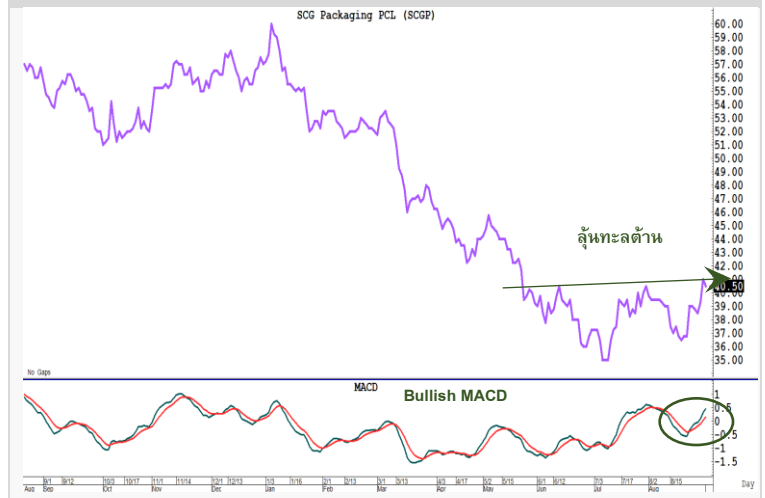

แนะนำ "ถือต่อ"

มุมมอง ทะลุเส้น EMA 50 วัน...สำเร็จ!

แนวรับ 3.1

แนวต้าน 3.4/3.6

(Stop loss < 3)

คำแนะนำ

CHG ทะลุเส้น EMA 50 วัน ขณะที่โครงสร้างหลักอยู่ในจุดเริ่มต้นกลับตัวขาขึ้นรอบใหม่ ไม่เม้นต์ MACD & Volume ขึ้นเข้าสู่ภาวะกระทิง แผนเทรด ถูกทางแนะนำถือต่อ โซนรับ 3.1 ลุ้นด้าน 3.4 และ 3.6 เงื่อนไขปิดความเสี่ยงไม่ควรลงต่ำกว่าจุดคัทที่ 3 ปรล. CHG หุ่นแนะนำประจำเดือนก.ย.

CHG (โรงพยาบาลจุฬารัตน์)



รายงานตัวเลขเศรษฐกิจสำคัญประจำสัปดาห์

United States

Economic Releases

Date	Event	Period	Survey	Actual	Prior	Revised	Relevance
05/09/2023	Factory Orders	Jul	-2.5%	--	2.3%	--	84 4961
05/09/2023	Factory Orders Ex Trans	Jul	0.1%	--	0.2%	--	12
05/09/2023	Durable Goods Orders	Jul F	--	--	-5.2%	--	91
05/09/2023	Durable Goods Ex Transportation	Jul F	--	--	0.5%	--	73 1783

Japan

Economic Releases

Date	Event	Period	Survey	Actual	Prior	Revised	Relevance
04/09/2023	Monetary Base YoY	Aug	--	--	-1.3%	--	77.0115
04/09/2023	Monetary Base End of period	Aug	--	--	¥668.9t	--	16.092
05/09/2023	Household Spending YoY	Jul	-2.5%	--	-4.2%	--	54.023
05/09/2023	Jibun Bank Japan PMI Composite	Aug F	--	--	52.6	--	70
05/09/2023	Jibun Bank Japan PMI Services	Aug F	--	--	54.3	--	70
07/09/2023	Foreign Buying Japan Bonds	1-Sep	--	--	-¥551.5b	--	44.8276
07/09/2023	Japan Buys Foreign Bonds	1-Sep	--	--	¥126.1b	--	55.1724

Sources: Bloomberg

สรุปผลตอบแทนหลักทรัพย์

As of 1 September, 2022

สรุปผลตอบแทนหลักทรัพย์ที่แนะนำ (สำหรับ Daily - ระยะเวลาลงทุน 1-3 เดือน โดยคุณวิกิจ ธีรวรรณรัตน์)

PORTFOLIO PERFORMANCE

Account: Daily

From: January 2023 To: September 2023

OK Reset

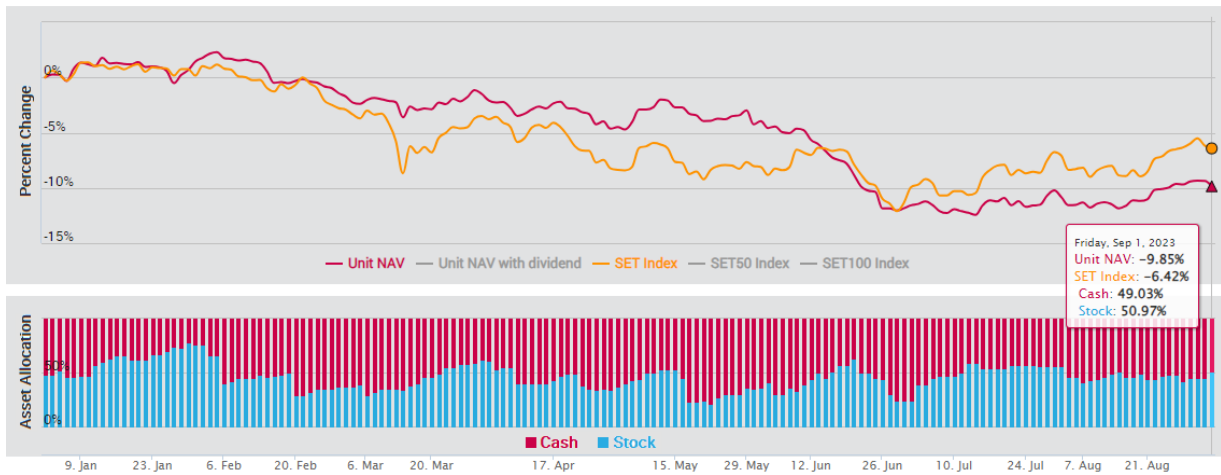

- เน้นการจับจังหวะ "Timing" ในการลงทุนหุ้น โดยพิจารณาจากปัจจัยแวดล้อมต่างๆ ที่ "กำลังจะ" หรือ "จะมี" อิทธิพลต่อราคาหุ้น
- สามารถเลือกหุ้นที่อยู่นอกเหนือจาก BLS Universe
- ผลตอบแทนวัดตาม "Direction" ของราคาหุ้นเป็นหลัก

สรุปผลตอบแทนหลักที่ประทับใจที่แนะนำ (สำหรับ Model Port - ระยะเวลาลงทุน 3-6 เดือน โดยคุณปรเมศร์ ทองบัว)

PORTFOLIO PERFORMANCE

Account: Port-Ob1

From: January 2023 To: September 2023

OK Reset

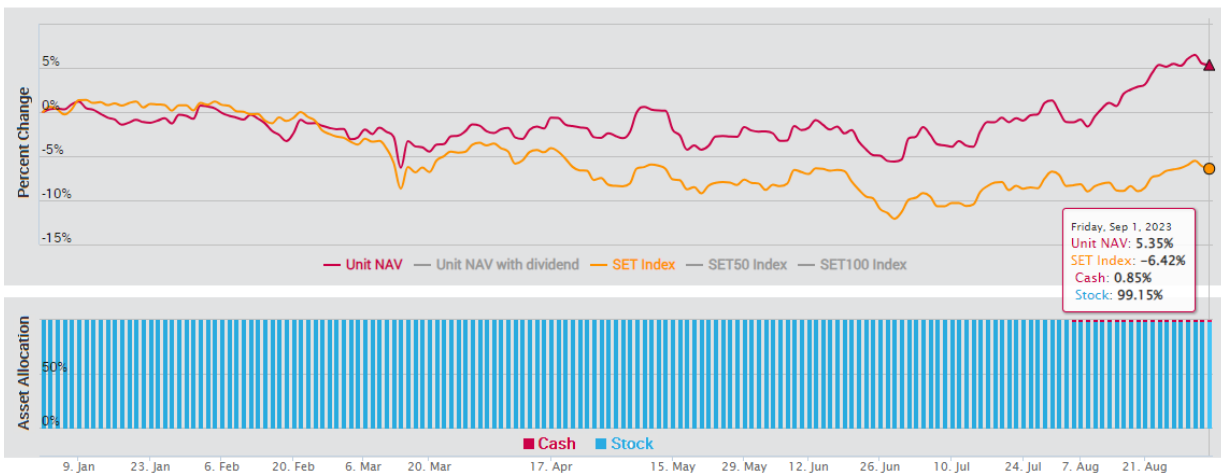

เน้นปัจจัยพื้นฐานเป็นหลัก โดยลงทุนเฉพาะหุ้นที่นักวิเคราะห์ของบ.บัวหลวงติดตามและมีการออกรายงาน และเลือกลงทุนหุ้น 100% ตลอดโดยมีจำนวน 10 ตัว และให้น้ำหนักของแต่ละหุ้นผันแปรตามขนาดของหุ้น

สรุปผลตอบแทนหลักที่ประทับใจที่แนะนำ (สำหรับ Technical Port - ระยะเวลาลงทุน 1 เดือน โดยธนรัตน์ อิศรกุล)

PORTFOLIO PERFORMANCE

Account: Technical

From: January 2023 To: September 2023 OK Reset

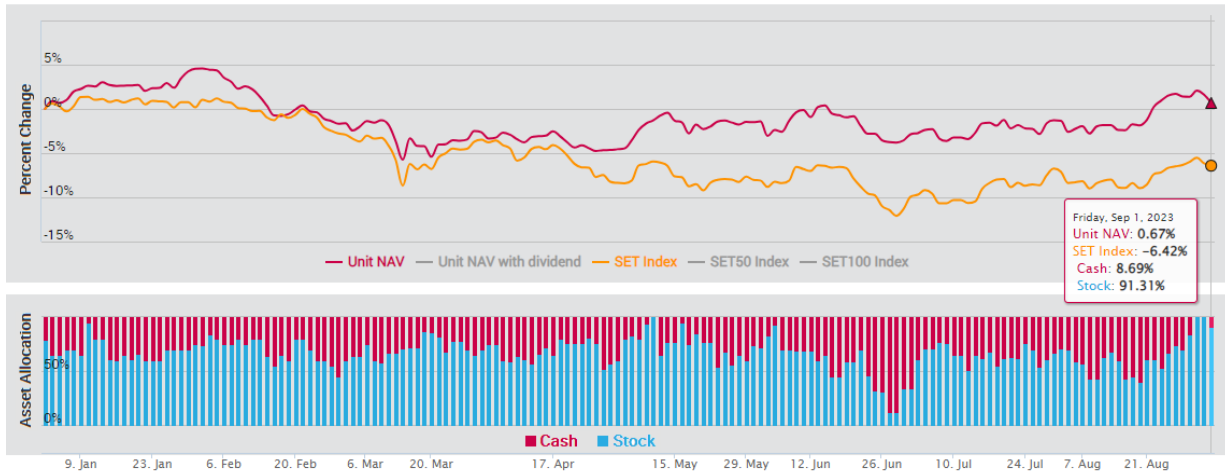

การวิเคราะห์ทางเทคนิค : เป็นการวิเคราะห์รูปแบบราคาและสถิติ ที่ศึกษาพฤติกรรมของราคาหุ้น หรือพฤติกรรมของตลาดในอดีตโดยใช้หลักสถิติ เพื่อนำมาใช้คาดการณ์พฤติกรรม การเคลื่อนไหวของราคาหุ้นในอนาคต วัตถุประสงค์เพื่อการคาดการณ์การเคลื่อนไหวราคาหุ้นในอนาคตและช่วยหาจังหวะการลงทุนที่เหมาะสม

ปฏิทินหุ้น

Mon	Tue	Wed	Thu	Fri
4 Sep 23	5 Sep 23	6 Sep 23	7 Sep 23	8 Sep 23
XD HPF 0.11 Baht	XD GAHREIT 0.3 Baht	XD KKP 1.25 Baht	XD NETEASE80	XD BPP 0.4 Baht
XD M-II 0.155 Baht	XD GROREIT 0.29 Baht	XD TISCO 2 Baht	XD TOP 0.65 Baht	XD SSPF 0.1169 Baht

Mon	Tue	Wed	Thu	Fri
23 Oct 23	24 Oct 23	25 Oct 23	26 Oct 23	27 Oct 23
				สอบด้านตลาดหุ้น 15

Note-XD Cash Dividend, XD (ST) Stock Dividend, PD Payment Date, XR- Right for Common
XW- Right for Warrant XM- Right for meeting
Sources: SET, Bualuang research

Company	Results Date	Analyst Meeting		Analyst View & Comments
	d/m/y	Date	Time	
ADVANC	7-Aug	8-Aug	8.30-9.30	Positive
TU	7-Aug	8-Aug	9.30-10.50	Slightly positive
CPAXT	7-Aug	10-Aug	10:00-12:00	Neutral
ITEL	8-Aug			
AP	8-Aug			
SPALI	8-Aug			
BOL	8-Aug			
KCE	8-Aug	9-Aug	14.00-16.00	
THCOM	8-Aug	10-Aug	10.00-12.00	Neutral
MTC	8-Aug	10-Aug	10.30-12.00	
SPRC	8-Aug	9-Aug	10:00-12:00	Positive
COM7	8-Aug	17-Aug	13.15-14.00	Positive
DOHOME	8-Aug	10-Aug	16:30-18:00	Negative
SC	9-Aug			
NETBAY	9-Aug			
TFG	9-Aug			Negative
KEX	9-Aug			
GPSC	9-Aug			
III	9-Aug			
OSP	9-Aug			
OR	9-Aug	16-Aug	10:00-12:00	Positive
IRPC	9-Aug	18-Aug	14:00-16:00	Cautious
TOP	9-Aug	17-Aug	10:00-12:00	Positive
BCP	9-Aug			
PTTGC	9-Aug	10-Aug	14:00-16:00	Cautious
BJC	9-Aug	16-Aug	15.30-17.00	Positive
SAT	10-Aug			
BH	10-Aug			
LH	10-Aug			
CIVIL	10-Aug			
YGG	10-Aug			
WORK	10-Aug			
MAJOR	10-Aug	11-Aug	10.00-12.00	
PLANB	10-Aug	11-Aug	11.00-12.00	
GFPT	10-Aug	10-Aug	13.30-14.30	Positive
INTUCH	10-Aug			
JASIF	10-Aug			
GULF	10-Aug	tbc		
WHA	10-Aug	17-Aug	15.00-16.00	
WHAUP	10-Aug	17-Aug	13.30-14.30	
BEM	10-Aug	17-Aug	14.00-15.00	
AWC	10-Aug			
CBG	10-Aug			
M	10-Aug			
JMT	10-Aug			

Company	Results Date	Analyst Meeting		Analyst View & Comments
	d/m/y	Date	Time	
TIDLOR	10-Aug			
PTT	10-Aug	21-Aug	14:00-16:00	Positive
BANPU	10-Aug	17-Aug	10:45-12:30	Neutral
CPALL	10-Aug	11-Aug	13.00-14.00	Positive
AH	11-Aug	29-Aug	14.00-15.00	
BDMS	11-Aug			
CHG	11-Aug			
PSH	11-Aug			
IP	11-Aug			
BEC	11-Aug	17-Aug	14.00-16.00	
HUMAN	11-Aug			
DITTO	11-Aug			
MGC	11-Aug			
CPF	11-Aug	15-Aug	10.00-12.00	Negative
TVO	11-Aug	15-Aug	14.00-15.30	Neutral
BTG	11-Aug	15-Aug	9.00-10.00	Negative
AAV	11-Aug	15-Aug		
AMATA	11-Aug			
AOT	11-Aug			
CENTEL	11-Aug			
MINT	11-Aug			
BAM	11-Aug			
IVL	11-Aug	1-Aug		Positive
TPAC	11-Aug			
MEB	11-Aug	NA		
NEX	15-Aug			
BCH	15-Aug			
SIRI	15-Aug			
SFLEX	15-Aug			
CK	15-Aug			
STEC	15-Aug			
VGI	15-Aug			
RS	15-Aug	16-Aug	10.30-12.00	
BGRIM	15-Aug	16-Aug	14.00-15.00	
SJWD	15-Aug	16-Aug		
BTS	15-Aug	18-Aug		
ERW	15-Aug			
SAWAD	15-Aug			
CPN	15-Aug	18-Aug	10:00-12:00	Neutral
CRC	15-Aug	16-Aug	13.00-15.00	Neutral
FORTH	16-Aug			
TFM		8-Aug	11.00-12.00	Positive
KTC		16-Aug	10.15-12.00	

Sources: SET, Bualuang research

Bualuang Securities Public Company Limited

DISCLAIMER

BUALUANG SECURITIES PUBLIC COMPANY LIMITED (BLS) is a subsidiary of BANGKOK BANK PUBLIC COMPANY LIMITED (BBL). This document is produced based upon sources believed to be reliable but their accuracy, completeness or correctness is not guaranteed. The statements or expressions of opinion herein were arrived at after due and careful consideration to use as information for investment. Expressions of opinion contained herein are subject to change without notice. This document is not, and should not be construed as, an offer or the solicitation of an offer to buy or sell any securities. The use of any information shall be at the sole discretion and risk of the user.

BUALUANG SECURITIES PUBLIC COMPANY LIMITED MAY BE IN RELATIONSHIP WITH THE SECURITIES IN THIS REPORT. "Opinions, projections and other information contained in this report are based upon sources believed to be accurate including the draft prospectus, but no responsibility is accepted for any loss occasioned by reliance placed upon the contents hereof. Bualuang Securities Public Company Limited may from time to time perform investment, advisory or other services for companies mentioned in this report, as well as dealing (as principal or otherwise) in, or otherwise being interested in, any securities mentioned herein, This report does not constitute a solicitation to buy or sell any securities". Investors should carefully read details in the prospectus before making investment decision.

BUALUANG SECURITIES PUBLIC COMPANY LIMITED MAY ACT AS MARKET MAKER AND ISSUER OF DWs, AND ISSUER OF STRUCTURED NOTES ON THESE SECURITIES. The company may prepare the research reports on those underlying securities. Investors should carefully read the details of the derivative warrants and structured notes in the prospectus before making investment decisions.

ADVANC	AMATA	AOT	BDMS	BH	CBG	CENTEL	CPALL	GLOBAL	GPSC	IRPC	KBANK	KCE	KTC	MINT
PTG	PTT	PTTEP	PTTGC	SCB	SFRG	TOP	WHA	STA	BGRIM	GULF	MTC	AWC	CRC	CPF
CPN	HANA	HMFRO	IVL	OSP	SAWAD	BANPU	BCH	BTS	SOC	TU	INTUCH	VGI	SCGP	COM7
DOHOME	JMT	CHG	TTB	BAM	BCP	KTB	KKP	OR	BEM	GUNKUL	EA	RBF	STGT	JMART
BEC	KEX	RCL	SINGER	TIDLOR	FORTH	DELTA	SABUY	CKP	TRUE	PSL	SIRI	TQM	CK	ERW
MEGA	SNNP	TLI	STEC	EGCO	BCPG	AAV								

BUALUANG SECURITIES PUBLIC COMPANY LIMITED IS OR MAY BE AN UNDERWRITER/CO-UNDERWRITER/JOINT LEAD IN RESPECT OF THE INITIAL PUBLIC OFFERING (IPO) OF SECURITIES.

Financial Advisor	Lead underwriter/ Underwriter/ Co-underwriter
	COCOCO

CG Rating

Score Range	Score Range	Description
90 – 100		Excellent
80 – 89		Very Good
70 – 79		Good
60 – 69		Satisfactory
50 – 00359		Pass
Below 50	No logo given	N/A

Thailand's Private Sector Collective Action Coalition Against Corruption programme (Thai CAC) under Thai Institute of Directors

- companies that have **declared** their intention to join CAC, and
- companies **certified** by CAC.

CORPORATE GOVERNANCE REPORT DISCLAIMER

This research report was prepared by Bualuang Securities Public Company Limited and refers to research prepared by Morgan Stanley. Morgan Stanley does not warrant or guarantee the accuracy or completeness of its research reports. Morgan Stanley reserves copyright and other proprietary rights in the material reproduced in this report. Morgan Stanley is under no obligation to inform Bualuang Securities or you if the views or information referred to or reproduced in this research report change.

Corporate Governance Report disclaimer

The disclosure of the survey result of the Thai Institute of Directors Association (IOD) regarding corporate governance is made pursuant to the policy of the Office of the Securities and Exchange Commission. The IOD survey is based on the information of a company listed on the Stock Exchange of Thailand and the Market for Alternative Investment disclosed to the public and able to be accessed by a general public investor. The result, therefore, is from the perspective of a third party. It is not an evaluation of operation and is not based on inside information.

The survey result is as of the date appearing in the Corporate Governance Report of Thai Listed Companies. As a result, the survey result may be changed after that date. Bualuang Securities Public Company Limited neither confirms nor certifies the accuracy of such survey results.

“Disclaimer: The disclosure of the Anti-Corruption Progress Indicators of a listed company on the Stock Exchange of Thailand, which is assessed by the relevant institution as disclosed by the Office of the Securities and Exchange Commission, is made in order to comply with the policy and sustainable development plan for the listed companies. The relevant institution made this assessment based on the information received from the listed company, as stipulated in the form for the assessment of Anti-corruption which refers to the Annual Registration Statement (Form 56-1), Annual Report (Form 56-2), or other relevant documents or reports of such listed company. The assessment result is therefore made from the perspective of a third party. It is not an assessment of operation and is not based on any inside information. Since this assessment is only the assessment result as of the date appearing in the assessment result, it may be changed after that date or when there is any change to the relevant information. Nevertheless, Bualuang Securities Public Company Limited neither confirms, verifies, nor certifies the accuracy and completeness of the assessment result.”

BUALUANG RESEARCH – RECOMMENDATION FRAMEWORK

STOCK RECOMMENDATIONS

BUY: Expected positive total returns of 15% or more over the next 12 months.

HOLD: Expected total returns of between -15% and +15% over the next 12 months.

SELL: Expected negative total returns of 15% or more over the next 12 months.

TRADING BUY: Expected positive total returns of 15% or more over the next 3 months.

SECTOR RECOMMENDATIONS

OVERWEIGHT: The industry, as defined by the analyst's coverage universe, is expected to outperform the relevant primary market index over the next 12 months.

NEUTRAL: The industry, as defined by the analyst's coverage universe, is expected to perform in line with the relevant primary market index over the next 12 months.

UNDERWEIGHT: The industry, as defined by the analyst's coverage universe, is expected to underperform the relevant primary market index over the next 12 months.

IMPORTANT DISCLOSURES FOR U.S. PERSONS

This research report was prepared by Bualuang Securities Public Company Limited (“BLS”). BLS is not a registered broker-dealer in the United States and, therefore, is not subject to U.S. rules regarding the preparation of research reports and the independence of research analysts. This research report is provided for distribution to “major U.S. institutional investors” in reliance on the exemption from registration provided by Rule 15a-6 of the U.S. Securities Exchange Act of 1934, as amended (the “Exchange Act”).

Under no circumstances should any recipient of this research report effect any transaction to buy or sell securities or related financial instruments through BLS. Rosenblatt Securities Inc. accepts responsibility for the contents of this research report, subject to the terms set out below, to the extent that it is delivered to a U.S. person other than a major U.S. institutional investor.

The analyst whose name appears in this research report is not registered or qualified as a research analyst with the Financial Industry Regulatory Authority (“FINRA”) and may not be an associated person of Rosenblatt Securities Inc. and, therefore, may not be subject to applicable restrictions under FINRA Rules on communications with a subject company, public appearances and trading securities held by a research analyst account.

Additional Disclosures

This research report is for distribution only under such circumstances as may be permitted by applicable law. This research report has no regard to the specific investment objectives, financial situation or particular needs of any specific recipient, even if sent only to a single recipient. This research report is not guaranteed to be a complete statement or summary of any securities, markets, reports or developments referred to in this research report. Neither BLS nor any of its directors, officers, employees or agents shall have any liability, however arising, for any error, inaccuracy or incompleteness of fact or opinion in this research report or lack of care in this research report’s preparation or publication, or any losses or damages which may arise from the use of this research report.

BLS may rely on information barriers, such as “Chinese Walls” to control the flow of information within the areas, units, divisions, groups, or affiliates of BLS.

Investing in any non-U.S. securities or related financial instruments (including ADRs) discussed in this research report may present certain risks. The securities of non-U.S. issuers may not be registered with, or be subject to the regulations of, the U.S. Securities and Exchange Commission. Information on such non-U.S. securities or related financial instruments may be limited. Foreign companies may not be subject to audit and reporting standards and regulatory requirements comparable to those in effect within the United States.

The value of any investment or income from any securities or related financial instruments discussed in this research report denominated in a currency other than U.S. dollars is subject to exchange rate fluctuations that may have a positive or adverse effect on the value of or income from such securities or related financial instruments.

Past performance is not necessarily a guide to future performance and no representation or warranty, express or implied, is made by BLS with respect to future performance. Income from investments may fluctuate. The price or value of the investments to which this research report relates, either directly or indirectly, may fall or rise against the interest of investors. Any recommendation or opinion contained in this research report may become outdated as a consequence of changes in the environment in which the issuer of the securities under analysis operates, in addition to changes in the estimates and forecasts, assumptions and valuation methodology used herein.

No part of the content of this research report may be copied, forwarded or duplicated in any form or by any means without the prior consent of BLS and BLS accepts no liability whatsoever for the actions of third parties in this respect.