

38.2%: 119.29

51.25%: 108.98

61.6%: 99.19

# สร้างฐาน!

## วันนี้คาดตลาด "Sideways"

แนวรับ 1,375 / 1,370

แนวต้าน 1,385 / 1,390

คาดตลาดจะได้รับ Sentiment เชิงบวกจาก  
คาดการณ์ FED ยุติการขึ้นดอกเบี้ย ขณะที่ US-  
Bond Yield และ Dollar Index อ่อนตัวลงอีกครั้ง  
หนุนทิศทางราคาสินทรัพย์เสี่ยง



## หุ้นแนะนำวันนี้ "ICHI"

- บั๊กวีเคราะห์ของเราประเมินกำไรสุทธิ 4Q'66 เบื้องต้นที่ 281 ล้าน บาท +/- เติบโตสูงต่อเนื่อง YoY แม้ชะลอเล็กน้อย QoQ จาก GPM ที่ลดลงบ้างจาก Overhaul เครื่องจักร ขณะที่คาดยอดขาย จะเติบโตขึ้นได้ต่อตามตลาดขาเขียวเติบโตได้ดี โดยเรคาดกำไร ทั้งปี'66 อยู่ที่ระดับ 1,087 ล้านบาท เติบโต 69.5% YoY
- ทางเทคนิค ราคาปรับตัวขึ้นประชิดแนวต้านที่เส้นแนวมoving average ระยะสั้น พร้อมปริมาณการซื้อขายหนาแน่น ขณะที่เครื่องมือทางเทคนิค MACD และ SSTO ให้สัญญาณซื้อ
- แนะนำ "ทยอยซื้อสะสม"

• **แนวรับ 14.70 / 14.40**

• **Target 16.30 / 17.50**

• **Stop < 14.20**



เปิดบัญชีลงทุนมั่นใจไปกับ AIRA ได้ทันที

รายงานฉบับนี้จัดทำในนามของบริษัทหลักทรัพย์ ไอรา จำกัด (มหาชน) ("ไอรา") เพื่อเป็นข้อมูลให้กับลูกค้าของไอราเท่านั้น มิได้เป็นการแนะนำหรือเสนอแนะ หรือชี้ชวนเพื่อการซื้อหรือขายหลักทรัพย์ใดๆ ผู้อ่านควรตัดสินใจซื้อหรือขายหลักทรัพย์โดยใช้วิจารณญาณของตนเอง ไอรา รวมทั้งพนักงานของบริษัท ปรารถนาความรับผิดชอบในความเสี่ยงอันเกิดจากการใช้ข้อมูลในรายงานนี้ ไม่วางทางตรงหรือทางอ้อม ทั้งหมดหรือบางส่วน และไม่ถือเป็นการ รับประกันความถูกต้องสมบูรณ์และเชื่อถือได้ของข้อมูลในรายงานนี้ ไอรา และ/หรือ กรรมการบริษัท, พนักงานที่เกี่ยวข้อง อาจมีความสัมพันธ์กับ/หรือ อาจให้บริการทางด้านนายหน้าซื้อขาย และ/หรือ บริหารทางการเงินอื่นๆ กับบริษัทที่กล่าวถึงในรายงานฉบับนี้ ไอราของสองบริษัทมีการเปลี่ยนแปลงความคิดเห็น หรือข้อมูลโดยไม่ต้องแจ้งล่วงหน้า เอกสารฉบับนี้ใช้ภายในไอราเท่านั้น มิได้จัดทำขึ้นสำหรับมารองตีพิมพ์ในหนังสือพิมพ์ หรือสื่ออื่นๆ แต่อย่างใด

นักกลยุทธ์ : ณรงค์เดช จันทรไพศาล, #066063

Email : [narongdach.c@aira.co.th](mailto:narongdach.c@aira.co.th)

ผู้ช่วยนักวิเคราะห์ : วรภัทร เบนญาพุทธิรักษ์

**Our View? “สร้างฐาน”** คาดตลาดวันนี้ “Sideways” มอง  
แนวรับที่บริเวณ 1,375 / 1,370 และแนวต้านที่บริเวณ 1,385 / 1,390 คาด  
ตลาดอาจได้รับ Sentiment เชิงบวกจากตลาดสหรัฐหลังคุณเจอโรม  
พาวเวล ประธานธนาคารกลางสหรัฐ (FED) ส่งสัญญาณถึงอัตรา  
ดอกเบี้ยของ FED อาจอยู่ในระดับสูงสุดแล้ว กดดันทิศทางดอลลาร์สหรัฐ  
อ่อนตัวลงล่าสุดอยู่ที่ระดับ 103.2+/- รวมทั้ง US-Bond Yield ปรับตัวลง  
ทำจุดต่ำสุดใหม่ต่อเนื่องเข้าที่รุ่นอายุ 10 ปี อยู่ที่ระดับ 4.20%+/- เป็นปัจจัย  
บวกต่อทิศทางราคาสินทรัพย์เสี่ยง

ทางด้านราคาสัญญาน้ำมันดิบล่วงหน้า WTI. ส่งมอบเดือน ม.ค.  
เมื่อคืนวันศุกร์ที่ผ่านมาปรับตัวลง 74.07 ดอลลาร์/บาร์เรล -1.89 ดอลลาร์  
(-2.49%) ยังได้รับแรงกดดันจากผลการประชุม OPEC+ มีมติปรับลด  
กำลังการผลิตลงเพียง 2.2 ล้านบาร์เรล/วัน ซึ่งรวมถึงการปรับลดกำลัง  
การผลิตแบบสมัครใจของซาอุดีอาระเบียและรัสเซียที่ 1.3 ล้านบาร์เรล/วัน  
ในปัจจุบันไปแล้ว ในช่วง 1Q'67 ต่ำกว่าที่ตลาดคาดการณ์ไว้ คาดจะกดดัน  
ทิศทางหุ้นในกลุ่มพลังงานอ่อนตัวลงถ่วงตลาดได้

สำหรับปัจจัยภายในประเทศเรามองยังไม่มีปัจจัยใหม่เข้ามา  
สนับสนุน ขณะที่เรายังมีมุมมองเชิงลบต่อคาดการณ์ GDP ในช่วงปีหน้าที่  
ถูกปรับลดลง สะท้อนเศรษฐกิจไทยยังฟื้นตัวได้ค่อนข้างช้า คาดยังกดดัน  
Valuation ของตลาดได้อยู่

## ริมาตรการลงทุน “Selective Play”

**หุ้นแนะนำวันนี้ “ICHI”** นักวิเคราะห์ของเราประเมินกำไรสุทธิ 4Q'66  
เบื้องต้นที่ 281 ล้านบาท+/- เติบโตสูงต่อเนื่อง YoY แม้ชะลอเล็กน้อย QoQ จาก  
GPM ที่ลดลงบ้างจาก Overhaul เครื่องจักร ขณะที่คาดยอดขายจะเติบโตขึ้นได้  
ต่อตามตลาดซาเขียวเติบโตได้ดี โดยเราคาดกำไรทั้งปี'66 อยู่ที่ระดับ 1,087 ล้าน  
บาท เติบโต 69.5% YoY

## กลยุทธ์ ทอยซื้อสะสม

แนวรับ 14.70 / 14.40 Target 16.30 / 17.50 Stop <14.20

	ล่าสุด	เปลี่ยนแปลง	% เปลี่ยนแปลง	มูลค่า (ล.ย.)
SET	1,380.31	0.13	0.01%	37,615.16
SET50	852.94	0.00	0.00%	23,601.51
SET100	1,890.08	1.14	0.06%	28,200.07
MAI	397.61	3.40	0.86%	670.43

### Current

PE	17.94	เท่า
PBV	1.33	เท่า
Div. Yield	3.41	%

### การเคลื่อนไหวรายกลุ่มอุตสาหกรรม

	ล่าสุด	เปลี่ยนแปลง	% เปลี่ยนแปลง
ENERG	20,618.74	14.43	0.07%
ICT	149.65	0.67	0.45%
BANK	368.22	0.98	0.27%
HEALTH	6,418.11	-50.52	-0.78%
COMM	29,993.48	174.23	0.58%
TRANS	290.45	-3.36	-1.14%
FOOD	10,840.43	-83.98	-0.77%
PROP	228.05	1.22	0.54%
PETRO	722.09	5.68	0.79%
TOURISM	535.41	-1.69	-0.31%
CONS	50.29	-0.18	-0.36%
PF&REIT	126.70	-1.33	-1.04%

### ปริมาณการซื้อขายของตลาด

#### แบ่งตามกลุ่มนักลงทุนในวันทำการก่อนหน้า

	หน่วย (ล.ย.)
Foreign	-266.23
Institute	984.54
Proprietary	-216.80
Customer	-501.50

### ปริมาณการซื้อขายของ SET50 Index Futures

#### แบ่งตามกลุ่มนักลงทุนในวันทำการก่อนหน้า

	หน่วย (สัญญา)
Institution	-1,856
Foreign	2,413
Customer	-557

นักกลยุทธ์: ณรงค์เดช จันทรไพศาล, #066063

Email: [narongdach.c@aira.co.th](mailto:narongdach.c@aira.co.th)

ผู้ช่วยนักวิเคราะห์: วรภัทร เบนจายพุกธารักษ์

38.2%: 119.29

51.25%: 108.98

61.6%: 99.19

# Market Summary

December 4, 2023

INDEX	Country	Last	Change	%Change	Update Time	Date
<b>US</b>						
DJIA		36,245.50	294.61	0.82%	04:51:00	02/12/2023
NASDAQ		14,305.03	78.81	0.55%	05:02:00	02/12/2023
S&P500		4,594.63	26.83	0.59%	05:31:00	02/12/2023
<b>EUROPE</b>						
FTSE100	UK	7,529.35	75.60	1.01%	23:35:30	01/12/2023
DAX	Germany	16,397.52	182.09	1.12%	23:54:56	01/12/2023
CAC40	France	7,346.15	35.38	0.48%	00:05:01	02/12/2023
FTMIB	Italy	29,928.45	191.07	0.64%	23:35:29	01/12/2023
RTSI	Russia	1,095.28	(19.73)	-1.77%	07:00:00	01/12/2023
<b>ASIA</b>						
NIKKEI	Japan	33,431.51	(55.38)	-0.17%	13:15:02	01/12/2023
KOSPI	South Korea	2,505.01	(30.28)	-1.19%	13:32:30	01/12/2023
TAIEX	Taiwan	17,438.35	450	0.03%	12:31:15	01/12/2023
HIS	Hong Kong	16,830.30	(212.58)	-1.25%	15:09:04	01/12/2023
SSEC	China	3,031.64	1.97	0.07%	14:00:25	01/12/2023
STI	Singapore	3,090.31	17.32	0.56%	16:20:00	01/12/2023
FBKLCI	Malaysia	1,456.38	3.64	0.25%	15:59:45	01/12/2023
PSE	Philippines	6,245.18	21.45	0.34%	13:50:00	01/12/2023
JSX	Indonesia	7,059.91	(20.83)	-0.29%	16:00:20	01/12/2023
SET	Thailand	1,380.31	0.13	0.01%	17:03:15	01/12/2023
VNI	Vietnam	1,102.16	8.03	0.73%	15:02:00	01/12/2023
SENSEX	India	67,481.19	492.75	0.74%	17:00:51	01/12/2023

COMMODITY	Last	Change	%Change	Update Time	Date
Gold Spot	2,071.92	36.02	1.77%	04:59:53	02/12/2023
Silver Spot	25.47	0.18	0.71%	04:59:53	02/12/2023
WTI Spot	74.34	(1.23)	-1.63%	04:59:00	02/12/2023
Brent Spot	79.10	(1.38)	-1.71%	04:58:59	02/12/2023
Dubai 1M	83.56	-	0.00%	07:00:00	01/12/2023
Natural Gas Fut.	2.80	(0.00)	-0.07%	07:00:00	30/11/2023
Newcastle Coal	133.50	1.35	1.02%	07:00:00	01/12/2023
Baltic Dry Index	3,192.00	255.00	8.68%	05:02:00	02/12/2023

Currency	Last	Change	%Change	Update Time	Date
Dollar Index	103.19	-0.322	-0.31%	05:09:00	02/12/2023
USDTHB	35.135	-0.032	-0.09%	05:00:00	02/12/2023
EURUSD	1.0882	-0.0003	-0.03%	04:59:20	02/12/2023
GBPUSD	1.271	0.0092	0.73%	05:00:00	02/12/2023
USDJPY	146.76	-1.399	-0.94%	05:00:00	02/12/2023
USDCNY	7.1381	0.0026	0.04%	03:48:13	02/12/2023
Bitcoin	38190	125	0.33%	04:28:00	01/12/2023

US Treasury Yield	Last	Change	%Change	Update Time	Date
US2YY	4.5611	-0.1212	-0.026	05:45:00	02/12/2023
US10YY	4.1994	-0.1347	-0.031	06:14:08	02/12/2023

Source :AIRA Research and TQ Professional

รายงานฉบับนี้จัดทำในนามของบริษัทหลักทรัพย์ ไอรา จำกัด (มหาชน) ("ไอรา") เพื่อเป็นข้อมูลให้กับลูกค้าของไอราเท่านั้น มิได้เป็นการแนะนำหรือเสนอแนะหรือชักชวนเพื่อการซื้อหรือขายหลักทรัพย์ใดๆ ผู้อ่านควรตัดสินใจซื้อหรือขายหลักทรัพย์โดยใช้วิจารณญาณของตนเอง ไอรา รวมถึงพนักงานของบริษัท ปรารถนาความรับผิดชอบในความเสี่ยงอันเกิดจากการใช้ข้อมูลในรายงานนี้ ไม่ว่าจะทางตรงหรือทางอ้อม ทั้งหมดหรือบางส่วน และไม่ถือเป็นการรับประกันความถูกต้องสมบูรณ์และเชื่อถือได้ของข้อมูลในรายงานนี้ ไอรา และ/หรือ กรรมการบริษัท, พนักงานที่เกี่ยวข้อง อาจมีความสัมพันธ์กับ/หรืออาจให้บริการทางด้านความคุ้มครอง และ/หรือ บริหารทางการเงินอื่นๆ กับบริษัทที่กล่าวถึงในรายงานฉบับนี้ ไอราขอสงวนสิทธิ์ในการเปลี่ยนแปลงความคิดเห็น หรือข้อมูลโดยไม่ต้องแจ้งล่วงหน้า เอกสารฉบับนี้ใช้ภายในไอราเท่านั้น มิได้จัดทำขึ้นสำหรับตลาดรองที่พัฒนาหนังสือพิมพ์ หรือสื่ออื่นๆ แต่อย่างใด

นักกลยุทธ์ : ณรงค์เดช จันทรไพศาล, #066063

Email : [narongdach@aira.co.th](mailto:narongdach@aira.co.th)

ผู้ช่วยนักวิเคราะห์ : วรภัทร เภยจาพุทธารักษ์



# TFEX Killers



**S50Z23** : ภาพรายวัน ราคาแกว่งตัวออก  
ด้านข้างในกรอบจำกัดทดสอบแนวรับที่  
กรอบขาลงแล้วเริ่มชะลอการอ่อนตัวลงบ้าง  
แล้ว ขณะที่เครื่องมือทางเทคนิค MACD  
ยังให้สัญญาณขาย แต่ RSI ชะลอการอ่อน  
ตัวลง ทำให้คาดว่าราคามีโอกาสแกว่งตัว  
ออกด้านข้างได้

แนวรับ 850 / 845 แนวต้าน 856 / 862

**กลยุทธ์ Trend Trade** : Wait and see.  
**Day Trade** : Trading ในกรอบ 845 – 864

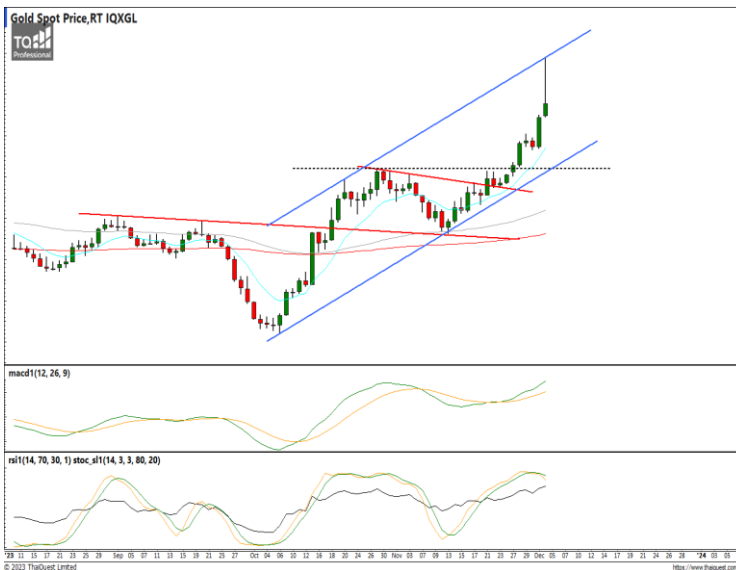

**Gold Spot** : ภาพรายวัน ราคาปรับตัว  
ขึ้นทำจุดสูงสุดใหม่ในภาพระยะสั้นทดสอบ  
แนวต้านที่กรอบทิศทางแนวโน้มขาขึ้น ขณะที่  
เครื่องมือทางเทคนิค MACD ให้สัญญาณซื้อ  
แต่ RSI และ SSto อยู่ในภาวะ Overbought  
แล้ว ทำให้คาดว่าราคามีโอกาสแกว่งตัวออก  
ด้านข้างได้

แนวรับ 2,050 / 2,030 แนวต้าน 2,100 / 2,150

**กลยุทธ์** Wait and see.

นักกลยุทธ์ : ณรงค์เดช จันทรไพศาล, #066063

Email : [narongdach.c@aira.co.th](mailto:narongdach.c@aira.co.th)

ผู้ช่วยนักวิเคราะห์ : วรภัทร เบนญาพุทธรักษ์

# FX Killers



**กลยุทธ์** Trading Short ในรอบ 35.50 – 34.50

**USDTHB :** ภาพรายวัน ราคาขึ้นทดสอบ

แนวต้านที่จุดต่ำสุดก่อนหน้าแล้วเริ่มชะลอกำลังลงบ้างแล้ว ขณะที่เครื่องมือทางเทคนิค MACD วกตัวขึ้นได้ พร้อม RSI และ SSto พยายามฟื้นตัวขึ้น ทำให้คาดว่าราคามีโอกาสแกว่งตัวออกด้านข้างได้

แนวรับ 35.00 / 34.50 แนวต้าน 35.35 / 35.55



**กลยุทธ์** Trading ในรอบ 1.0760 – 1.1000

**EURUSD :** ภาพรายวัน ราคาปรับตัวลงหลุด

แนวรับที่เส้นแนวโน้มขาขึ้นทำจุดต่ำสุดใหม่ในภาพระยะสั้นแล้วพยายามฟื้นตัวกลับขึ้นบ้างแต่ยังอ่อนกำลังอยู่ ขณะที่เครื่องมือทางเทคนิค MACD, RSI และ SSto ให้สัญญาณขาย ทำให้คาดว่าราคามีโอกาสแกว่งตัวออกด้านข้างได้

แนวรับ 1.0830 / 1.0760 แนวต้าน 1.0920 / 1.1000



**กลยุทธ์** Hold Short 151.0 Let's Profit Run Stop >148.6

**USDJPY :** ภาพรายวัน ราคากวักตัวลงอีกครั้ง

ในกรอบทิศทางแนวโน้มขาลง ทำจุดต่ำสุดใหม่ในภาพระยะสั้น ขณะที่เครื่องมือทางเทคนิค MACD, RSI และ SSto ให้สัญญาณขาย ทำให้คาดว่าราคามีโอกาสอ่อนตัวลงได้ต่อ

แนวรับ 146.65 / 145.60 แนวต้าน 148.70 / 149.30

รายงานฉบับนี้จัดทำในนามของบริษัทหลักทรัพย์ ไอรา จำกัด (มหาชน) ("ไอรา") เพื่อเป็นข้อมูลให้กับลูกค้าของไอราเท่านั้น มิได้เป็นการแนะนำหรือเสนอแนะหรือเชิญชวนเพื่อการซื้อหรือขายหลักทรัพย์ใดๆ ผู้อ่านควรตัดสินใจซื้อหรือขายหลักทรัพย์โดยใช้วิจารณญาณของตนเอง ไอรา รวมทั้งพนักงานของบริษัท ปรารถนาความรับผิดชอบในความเสี่ยงอันเกิดจากการใช้ข้อมูลในรายงานนี้ ไม่ว่าจะทางตรงหรือทางอ้อม ทั้งหมดหรือบางส่วน และไม่ถือเป็นการรับประกันความถูกต้องสมบูรณ์และเชื่อถือได้ของข้อมูลในรายงานนี้ ไอรา และ/หรือ กรรมการบริษัท, พนักงานที่เกี่ยวข้อง อาจมีความสัมพันธ์กับ/หรืออาจให้บริการทางด้านพาณิชย์และ/หรือ บริหารการทางการเงินอื่นๆ กับบริษัทที่กล่าวถึงในรายงานฉบับนี้ ไอราขอสงวนสิทธิ์ในการเปลี่ยนแปลงความคิดเห็น หรือข้อมูลโดยไม่ต้องแจ้งล่วงหน้า เอกสารฉบับนี้จัดทำในไอราเท่านั้น มิได้จัดทำขึ้นสำหรับการลงตีพิมพ์ในหนังสือพิมพ์ หรือสื่ออื่นๆ แต่อย่างใด

# AIRA Research Performance

December 4, 2023

หุ้น	วันที่เริ่ม แนะนำ	ต้นทุนซื้อตามที่ แนะนำ	ราคาสูงสุดหลังจาก แนะนำ	ราคาปิดวันทำการ ก่อนหน้า	%การ เปลี่ยนแปลง	คำแนะนำล่าสุด
BTS	27/10/2023	7.23	7.60	7.10	-1.73%	ถือ Target 8.10 / 8.80 Stop <7.00
ROJNA	30/10/2023	5.58	6.15	5.80	4.04%	ถือ Target 6.20 / 7.00 Stop <5.50
AWC	23/11/2023	3.69	3.80	3.72	0.81%	ถือ Target 4.20 / 4.44 Stop <3.54
CRC	30/11/2023	38.00	39.25	38.50	1.32%	ถือ Target 40.50 / 42.50 Stop <36.50
HTC	01/12/2023	16.00	16.10	15.80	-1.25%	ถือ / รอซื้อเพิ่ม 15.70 Target 16.60 / 17.00 Stop <15.40

## รายงานการซื้อขายของ Portfolio Model สำหรับเดือน พ.ย. '66

\*\*รายการดังกล่าวไม่รวมค่าธรรมเนียมในการซื้อ-ขายหลักทรัพย์และค่าธรรมเนียมของตลาดฯ\*\*

- 3 พ.ย. แบ่งขายทำกำไร OSP ต้นทุนที่แนะนำ 23.60 บาท ตามเป้าหมายระยะสั้นที่ 24.90 บาท (+5.51%)
- 9 พ.ย. ขายลดความเสี่ยง OSP ต้นทุนที่แนะนำ 23.60 บาท หลังเผชิญความผันผวนตลาดหลุดจุด Stop 23.40 บาท (-0.85%)
- 10 พ.ย. ขายลดความเสี่ยง ICHI ต้นทุนที่แนะนำ 15.60 บาท หลังหลุดจุด Stop 15.60 บาท (-0.00%)
- 13 พ.ย. ขายลดความเสี่ยง CK ต้นทุนที่แนะนำ 21.40 หลังหลุดจุด Stop 21.40 (-0.00%)
- 14 พ.ย. ขายลดความเสี่ยง CBG ต้นทุนที่ 73.00 แนะนำหลังเผชิญความผันผวนของตลาดหลุดจุด Stop 72.00 (-1.37%)
- 15 พ.ย. แบ่งขายทำกำไร BGRIM ต้นทุนที่แนะนำ 23.50 ตามเป้าหมายระยะสั้นที่ 24.60 (+4.68%)
- 17 พ.ย. ขายทำกำไร BGRIM ส่วนที่เหลือต้นทุนที่แนะนำ 23.50 ตามเป้าหมายที่ 26.50 (+12.77%)

นักกลยุทธ์ : ณรงค์เดช จันทรไพศาล, #066063

Email : [narongdach.c@aira.co.th](mailto:narongdach.c@aira.co.th)

ผู้ช่วยนักวิเคราะห์ : วรภัทร เบลญจาทุกธารักษ์



38.2%: 119.29

51.25%: 108.98

61.6%: 99.19

**Equity Market**

COUNTRIES	Day (Million\$)	%DOD	WTD (Million\$)	MTD (Million\$)	YTD (Million\$)	AS OF
India	1169.05	1.26	1900.97	2300.93	14402.90	30/11/2023
Indonesia	13.83	1.80	38.47	13.83	(822.36)	01/12/2023
Japan	28.77	N/A	28.77	6600.70	37284.40	24/11/2023
Pakistan	4.01	(0.05)	17.46	34.51	47.27	30/11/2023
Philippines	25.01	5.34	34.97	25.01	(856.36)	01/12/2023
S. Korea	(196.57)	(1.99)	178.30	(196.57)	6871.44	01/12/2023
Sri Lanka	0.00	(1.00)	1.00	0.00	14.20	01/12/2023
Taiwan	(20.07)	(1.10)	1205.66	(20.07)	1551.74	01/12/2023
Thailand	(7.64)	0.93	(168.40)	(7.64)	(5513.10)	01/12/2023
Vietnam	(12.72)	0.19	(29.02)	(12.72)	(628.28)	01/12/2023
Abu Dhabi	0.14	(0.98)	10.37	0.14	(2315.72)	01/12/2023
Dubai	3.16	(0.57)	29.60	3.16	1380.43	01/12/2023
Qatar	(3.43)	(3.02)	(6.55)	40.61	533.24	29/11/2023

**Fixed Income Market**

ASIAN	Countries	Day - 1 (M\$)	Day (M\$)	WTD (M\$)	MTD (M\$)	QTD (M\$)	YTD (M\$)	AS OF
	India	36.50	(10.87)	78.38	1677.33	2436.85	6072.03	30/11/2023
Indonesia	21.36	480.76	472.43	1504.53	699.71	4644.00	30/11/2023	
Japan			5794.34	10047.00	(5120.36)	(30265.10)	24/11/2023	
Malaysia				(347.91)	(347.91)	3086.25	31/10/2023	
Philippines				(289.78)	934.16	2890.27	30/09/2023	
S. Korea	45.26	575.86	724.27	575.86	5902.67	57649.00	01/12/2023	
Thailand	29.67	(309.82)	(130.02)	(309.82)	622.62	340.13	01/12/2023	

ASIA	Headline Inflation (%)	Policy Rate (%)
China	-0.20	3.45
Hong Kong	2.70	5.75
India	4.90	6.50
Indonesia	2.90	6.00
Malaysia	1.80	3.00
Pakistan	29.2	23.00
Philippines	4.90	6.50
Singapore	4.70	-
S.Korea	3.80	3.50
Taiwan	3.10	1.875
Thailand	-0.30	2.50
Vietnam	3.50	4.50

G-10	Headline Inflation (%)	Policy Rate (%)
US	3.20	5.50
EURO	2.40	4.50
Japan	3.30	-0.10
UK	4.60	5.25
Canada	3.10	5.00
Australia	5.40	4.35
New Zealand	5.60	5.50
Switzerland	1.70	1.75
Denmark	0.10	3.75
Norway	4.00	4.25
Sweden	6.50	4.00

BRICS	Headline Inflation (%)	Policy Rate (%)
Brazil	4.80	12.25
Russia	6.70	15.00
India	4.90	6.50
China	-0.20	3.45
S.Africa	5.90	8.25

Source :AIRA Research and Bloomberg

นักกลยุทธ์ : ณรงค์เดช จันทรไพศาล, #066063

Email : [narongdach.c@aira.co.th](mailto:narongdach.c@aira.co.th)

ผู้ช่วยนักวิเคราะห์ : วรภัทร เภยจาพุทธรักษ์

รายงานฉบับนี้จัดทำในนามของบริษัทหลักทรัพย์ ไอรา จำกัด (มหาชน) ("ไอรา") เพื่อเป็นข้อมูลให้กับลูกค้าของไอราเท่านั้น มิได้เป็นการแนะนำหรือเสนอแนะ หรือเชิญชวนเพื่อการซื้อหรือขายหลักทรัพย์ใดๆ ผู้อ่านควรตัดสินใจซื้อหรือขายหลักทรัพย์โดยใช้วิจารณญาณของตนเอง ไอรา รวมทั้งพนักงานของบริษัทฯ ปรารถนาความรับผิดชอบในความเสี่ยงที่อาจเกิดขึ้นจากการใช้ข้อมูลในรายงานฉบับนี้ ไม่ว่าทางตรงหรือทางอ้อม ทั้งหมดหรือบางส่วน และไม่ถือเป็นการรับประกันความถูกต้องสมบูรณ์และเชื่อถือได้ของข้อมูลในรายงานฉบับนี้ ไอรา และ/หรือ กรรมการบริษัท, พนักงานที่เกี่ยวข้อง อาจมีความสัมพันธ์กับ/หรืออาจให้บริการทางด้านวิชาชีพอื่นแก่ และ/หรือ บริหารทางการเงินอื่นๆ กับบริษัทที่กล่าวถึงในรายงานฉบับนี้ ไอราขอสงวนสิทธิ์ในการเปลี่ยนแปลงความคิดเห็น หรือข้อมูลโดยไม่ต้องแจ้งล่วงหน้า เอกสารฉบับนี้ใช้ภายในไอราเท่านั้น มิได้จัดทำขึ้นสำหรับการลงตีพิมพ์ในหนังสือพิมพ์ หรือสื่ออื่นๆ แต่อย่างใด



**Corporate Governance Rating (CG Score)**



AAV, ADVANC, AF, AH, AIRA, AJ, AKP, AKR, ALLA, ALT, AMA, AMARIN, AMATA, AMATAV, ANAN, AOT, AP, APURE, ARIP, ASP, ASW, AUCTION, AWC, AYUD, BAFS, BAM, BANPU, BAY, BBIK, BBL, BCP, BCPG, BDMS, BEM, BEYOND, BGC, BGRIM, BIZ, BKI, BOL, BPP, BRR, BTS, BTW, BWG, CENTEL, CFRESH, CGH, CHEWA, CHO, CIMBT, CK, CKP, CM, CNT, COLOR, COM7, COMAN, COTTO, CPALL, CPF, CPI, CPN, CRC, CSS, DDD, DELTA, DEMCO, DOHOME, DRT, DTAC, DUSIT, EA, EASTW, ECF, ECL, EE, EGCO, EPG, ETC, ETE, FN, FNS, FPI, FPT, FSMART, FVC, GC, GEL, GFPT, GGC, GLAND, GLOBAL, GPI, GPSC, GRAMMY, GULF, GUNKUL, HANA, HARN, HENG, HMPRO, ICC, ICHI, III, ILINK, ILM, IND, INTUCH, IP, IRC, IRPC, ITEL, IVL, JTS, JWD, K, KBANK, KCE, KEX, KGI, KKP, KSL, KTB, KTC, LALIN, LANNA, LHFG, LIT, LOXLEY, LPN, LRH, LST, MACO, MAJOR, MAKRO, MALEE, MBK, MC, MCOT, METCO, MFEC, MINT, MONO, MOONG, MSC, MST, MTC, MVP, NCL, NEP, NER, NKI, NOBLE, NSI, NVD, NYT, OISHI, OR, ORI, OSP, OTO, PAP, PCSGH, PDG, PDJ, PG, PHOL, PLANB, PLANET, PLAT, PORT, PPS, PR9, PREB, PRG, PRM, PSH, PSL, PTG, PTT, PTTEP, PTTGC, PYLON, Q-CON, QH, QTC, RABBIT, RATCH, RBF, RS, S, S&J, SAAM, SABINA, SAMART, SAMTEL, SAT, SC, SCB, SCC, SCCC, SCG, SCGP, SCM, SCN, SDC, SEAFCO, SEAOL, SE-ED, SELIC, SENA, SENAJ, SGF, SHR, SICT, SIRI, SIS, SITHAI, SMPC, SNC, SONIC, SORKON, SPALI, SPI, SPRC, SPVI, SSC, SSSC, SST, STA, STEC, STGT, STI, SUN, SUSCO, SUTHA, SVI, SYMC, SYNTEC, TACC, TASCOS, TCAP, TEAMG, TFMAMA, THANA, THANI, THCOM, THG, THIP, THRE, THREL, TIPCO, TISCO, TK, TKN, TKS, TKT, TMILL, TMT, TNDT, TNITY, TOA, TOP, TPBI, TQM, TRC, TRUE, TSC, TSR, TSTE, TSTH, TTA, TTB, TTCL, TTW, TU, TVDH, TVI, TVO, TWPC, UAC, UBIS, UPOIC, UV, VCOM, VGI, VIH, WACOAL, WAVE, WHA, WHAUP, WICE, WINNER, XPG, ZEN



2S, 7UP, ABICO, ABM, ACE, ACG, ADB, ADD, AEONTS, AGE, AHC, AIE, AIT, ALUCON, AMANAH, AMR, APCO, APCS, AQUA, ARIN, ARROW, AS, ASAP, ASEFA, ASIA, ASIAN, ASIMAR, ASK, ASN, ATP30, B, BA, BC, BCH, BE8, BEC, BH, BIG, BJC, BJCHI, BLA, BR, BRI, BROOK, BSM, BYD, CBG, CEN, CHARAN, CHAYO, CHG, CHOTI, CHOW, CI, CIG, CITY, CIVIL, CMC, CPL, CPW, CRANE, CRD, CSC, CSP, CV, CWT, DCC, DHOUSE, DITTO, DMT, DOD, DPAINT, DV8, EASON, EFORL, ERW, ESSO, ESTAR, FE, FLOYD, FORTH, FSS, FTE, GBX, GCAP, GENCO, GJS, GTB, GYT, HEMP, HPT, HTC, HUMAN, HYDRO, ICN, IFS, IIG, IMH, INET, INGRS, INSET, INSURE, IRCP, IT, ITD, J, JAS, JCK, JCKH, JMT, JR, KBS, KCAR, KIAT, KISS, KK, KOOL, KTIS, KUMWEL, KUN, KWC, KWM, L&E, LDC, LEO, LH, LHK, M, MATCH, MBAX, MEGA, META, MFC, MGT, MICRO, MILL, MITSIB, MK, MODERN, MTI, NATION, NBC, NCAP, NCH, NDR, NETBAY, NEX, NINE, NNCL, NOVA, NPK, NRF, NTV, NUSA, NWR, OCC, OGC, ONEE, PACO, PATO, PB, PICO, PIMO, PIN, PJW, PL, PLE, PM, PMTA, PPP, PPPM, PRAPAT, PRECHA, PRIME, PRIN, PRINC, PROEN, PROS, PROUD, PSG, PSTC, PT, PTC, QLT, RCL, RICHY, RJH, ROJNA, RPC, RT, RWI, S11, SA, SABUY, SAK, SALEE, SAMCO, SANKO, SAPPE, SAWAD, SCAP, SCI, SCP, SE, SECURE, SFLEX, SFP, SFT, SGP, SIAM, SINGER, SKE, SKN, SKR, SKY, SLP, SMART, SMD, SMIT, SMT, SNNP, SNP, SO, SPA, SPC, SPCG, SR, SRICHA, SSF, SSP, STANLY, STC, STPI, SUC, SVOA, SVT, SWC, SYNEX, TAE, TAKUNI, TCC, TCMC, TFG, TFI, TFM, TGH, TIDLOR, TIGER, TIPH, TITLE, TM, TMC, TMD, TMI, TNL, TNP, TNR, TOG, TPA, TPAC, TPCS, TPIPL, TPIPP, TPLAS, TPS, TQR, TRITN, TRT, TRU, TRV, TSE, TVT, TWP, UBE, UEC, UKEM, UMI, UOBKH, UP, UPF, UTP, VIBHA, VL, VPO, VRANDA, WGE, WIIK, WIN, WINMED, WORK, WP, XO, YUASA, ZIGA



A, A5, AI, ALL, ALPHAX, AMC, APP, AQ, AU, B52, BEAUTY, BGT, BLAND, BM, BROCK, BSBM, BTNC, CAZ, CCP, CGD, CMAN, CMO, CMR, CPANEL, CPT, CSR, CTW, D, DCON, EKH, EMC, EP, EVER, F&D, FMT, GIFT, GLOCON, GLORY, GREEN, GSC, HL, HTECH, IHL, INOX, JAK, JMART, JSP, JUBILE, KASET, KCM, KWI, KYE, LEE, LPH, MATI, M-CHAI, MCS, MDX, MENA, MJD, MORE, MPIC, MUD, NC, NEWS, NFC, NSL, NV, PAF, PEACE, PF, PK, PPM, PRAKIT, PTECH, PTL, RAM, ROCK, RP, RPH, RSP, SIMAT, SISB, SK, SOLAR, SPACK, SPG, SQ, STARK, STECH, SUPER, TC, TCCC, TCJ, TEAM, THE, THMUI, TKC, TNH, TNPC, TOPP, TPCH, TPOLY, TRUBB, TTI, TYCN, UMS, UNIQ, UPA, UREKA, VARO, W, WFX, WPH, YGG

Score Range	Number of Logo	Description
90 - 100		Excellent
80 - 89		Very Good
70 - 79		Good
60 - 69		Satisfactory
50 - 59		Pass

ที่มา: [www.sec.or.th](http://www.sec.or.th) (ข้อมูล ณ วันที่ 27/10/65)

หมายเหตุ: ข้อมูล CG Score ประจำปี 2565 จากสมาคมส่งเสริมสถาบันกรรมการบริษัทไทย

รายงานฉบับนี้จัดทำในนามของบริษัทหลักทรัพย์ ไอรา จำกัด (มหาชน) ("ไอรา") เพื่อเป็นข้อมูลให้กับลูกค้าของไอราเท่านั้น มิได้เป็นการชี้นำหรือเสนอแนะหรือเชิญชวนเพื่อการซื้อขายหลักทรัพย์ใดๆ ผู้ว่าฯควรตัดสินใจซื้อขายหลักทรัพย์โดยใช้วิจารณญาณของตนเอง ไอรา รวมทั้งพนักงานของบริษัท ปราศจากความรับผิดชอบในความเสียหายอันเกิดจากการใช้ข้อมูลในรายงานนี้ ไม่ว่าทางตรงหรือทางอ้อม ทั้งหมดหรือบางส่วน และไม่ถือเป็นการรับประกันความถูกต้องสมบูรณ์และเชื่อถือได้ของข้อมูลในรายงานนี้ ไอรา และ/หรือ กรรมการบริษัท, พนักงานที่เกี่ยวข้อง อาจมีความสัมพันธ์กับ/หรืออาจให้บริการทางด้านวิชาชีพอื่น และ/หรือ บริหารการทางการเงินอื่น ๆ กับบริษัทที่กล่าวถึงในรายงานฉบับนี้ ไอราขอสงวนสิทธิ์ในการเปลี่ยนแปลงความคิดเห็น หรือข้อมูลโดยไม่ต้องแจ้งล่วงหน้า เอกสารฉบับนี้ใช้ภายใต้ไอราเท่านั้น มิได้จัดทำขึ้นสำหรับการลงทุนในหุ้นหรือพันธบัตร หรือสินทรัพย์อื่น ๆ ใดๆ



38.2%: 119.29

51.25%: 108.98

61.6%: 99.19

## **Collective Action Coalition against corruption (CAC) หรือ โครงการแนวร่วมปฏิบัติของภาคเอกชนไทยในการต่อต้านการทุจริต**

### **ได้รับการรับรอง CAC :**

2S, 7UP, ADVANC, AF, AI, AIE, AIRA, AJ, AKP, AMA, AMANAH, AMATA, AMATAV, AP, APCS, AS, ASIAN, ASK, ASP, AWC, AYUD, B, BAFS, BAM, BANPU, BAY, BBL, BCH, BCP, BCPG, BE8, BEC, BEYOND, BGC, BGRIM, BKI, BLA, BPP, BROOK, BRR, BSBM, BTS, BWG, CEN, CENTEL, CFRESH, CGH, CHEWA, CHOTI, CHOW, CIG, CIMBT, CM, CMC, COM7, COTTO, CPALL, CPF, CPI, CPL, CPN, CRC, CSC, DCC, DELTA, DEMCO, DIMET, DRT, DTAC, DUSIT, EA, EASTW, EGCO, EP, EPG, ERW, ESTAR, ETE, FE, FNS, FPI, FPT, FSMART, FSS, FTE, GBX, GC, GCAP, GEL, GFPT, GGC, GJS, GPI, GPSC, GSTEEL, GULF, GUNKUL, HANA, HARN, HEMP, HENG, HMPRO, HTC, ICC, ICHI, IFS, III, ILINK, INET, INSURE, INTUCH, IRC, IRPC, ITEL, IVL, JKN, JR, K, KASET, KBANK, KBS, KCAR, KCE, KGI, KKP, KSL, KTB, KTC, KWI, L&E, LANNA, LH, LHFG, LHK, LPN, LRH, M, MAJOR, MAKRO, MALEE, MATCH, MBAX, MBK, MC, MCOT, META, MFC, MFEC, MILL, MINT, MONO, MOONG, MSC, MST, MTC, MTI, NBC, NEP, NINE, NKI, NOBLE, NOK, NSI, NWR, OCC, OGC, ORI, PAP, PATO, PB, PCSGH, PDG, PDJ, PG, PHOL, PK, PL, PLANB, PLANET, PLAT, PM, PPP, PPPM, PPS, PR9, PREB, PRG, PRINC, PRM, PROS, PSH, PSL, PSTC, PT, PTG, PTT, PTTEP, PTTGC, PYLON, Q-CON, QH, QLT, QTC, RABBIT, RATCH, RML, RWI, S&J, SAAM, SABINA, SAPPE, SAT, SC, SCB, SCC, SCCC, SCG, SCGP, SCM, SCN, SEAOL, SE-ED, SELIC, SENA, SGP, SINGER, SIRI, SITHAI, SKR, SMIT, SMK, SMPC, SNC, SNP, SORKON, SPACK, SPALI, SPC, SPI, SPRC, SRICHA, SSF, SSP, SSSC, SST, STA, STGT, STOWER, SUSCO, SVI, SYMC, SYNTEC, TAE, TAKUNI, TASCO, TCAP, TCMC, TFG, TFI, TFMAMA, TGH, THANI, THCOM, THIP, THRE, THREL, TIDLOR, TIPCO, TISCO, TKS, TKT, TMILL, TMT, TNITY, TNL, TNP, TNR, TOG, TOP, TOPP, TPA, TPCS, TPP, TRU, TRUE, TSC, TSTE, TSTH, TTA, TTB, TTCL, TU, TVDH, TVI, TVO, TWPC, UBE, UBIS, UEC, UKEM, UOBKH, UPF, UV, VGI, VIH, WACOAL, WHA, WHAUP, WICE, WIUK, XO, YUASA, ZEN, ZIGA

### **ได้ประกาศเจตนารมณ์เข้าร่วม CAC :**

AH, ALT, APCO, ASW, B52, CHG, CI, CPR, CPW, DDD, DHOUSE, DOHOME, ECF, EKH, ETC, EVER, FLOYD, GLOBAL, ILM, INOX, J, JMART, JMT, JTS, KEX, KUMWEL, LDC, MEGA, NCAP, NOVA, NRF, NUSA, OR, PIMO, PLE, RS, SAK, SIS, SSS, STECH, SUPER, SVT, TKN, TMD, TMI, TQM, TRT, TSI, VARO, VCOM, VIBHA, W, WIN

ที่มา : [www.sec.or.th](http://www.sec.or.th) (ข้อมูล ณ วันที่ 07/07/65)

หมายเหตุ: ข้อมูลบริษัทที่เข้าร่วมโครงการแนวร่วมปฏิบัติของภาคเอกชนไทยในการต่อต้านการทุจริต (Thai CAC) จากสมาคมส่งเสริมสถาบันกรรมการบริษัทไทย

### **Thailand Sustainability Investment: THSI**

#### **บริษัทจดทะเบียนในตลาดหลักทรัพย์แห่งประเทศไทย (SET) :**

AAV, ACE, ADVANC, AGE, AH, AJ, AMATA, AMATAV, AOT, AP, ASIAN, ASW, AWC, BAFS, BAM, BANPU, BAY, BBL, BCP, BCPG, BDMS, BEM, BGC, BGRIM, BJC, BKI, BLA, BPP, BTS, BWG, CBG, CENTEL, CFRESH, CKP, CM, COM7, COTTO, CPALL, CPF, CPN, CRC, DELTA, DEMCO, DMT, DRT, DTAC, EA, EASTW, EGCO, EPG, ETC, GFPT, GLOBAL, GPSC, GULF, GUNKUL, HANA, HMPRO, HTC, ICHI, ILINK, INTUCH, IRC, IRPC, ITEL, IVL, JWD, KBANK, KEX, KKP, KTB, KTC, LHFG, MAJOR, M-CHAI, MEGA, MINT, MSC, MTC, NER, NOBLE, NRF, NSI, NVD, NYT, OR, ORI, OSP, PAP, PCSGH, PLANB, PM, PR9, PSH, PSL, PTG, PTT, PTTEP, PTTGC, RATCH, RS, S, S&J, SABINA, SAK, SAPPE, SAT, SAWAD, SC, SCB, SCC, SCCC, SCG, SCGP, SHR, SIRI, SNC, SNP, SPALI, SPI, SSSC, STA, STGT, SYNEX, SYNTEC, TFG, TFMAMA, THANI, THCOM, THIP, THREL, TIPCO, TISCO, TKS, TMT, TOA, TOG, TOP, TPBI, TPCS, TPIPL, TPIPP, TQM, TSC, TSTH, TTA, TTB, TTCL, TTW, TVO, TWPC, UAC, VGI, WHA, WHAUP, ZEN

#### **บริษัทจดทะเบียนในตลาดหลักทรัพย์ เอ็ม เอ ไอ (MAI) :**

ADB, AKP, ARROW, COLOR, LIT, OTO, PJW, PPS, SELIC, SICT, TNDT, TVDH, UKEM

ที่มา : [www.sec.or.th](http://www.sec.or.th) (ข้อมูล ณ วันที่ 10/10/65)

หมายเหตุ: ข้อมูลรายชื่อบริษัทจดทะเบียนที่มีการดำเนินธุรกิจอย่างยั่งยืน Thailand Sustainability Investment ประจำปี 2565

รายงานฉบับนี้จัดทำในนามของบริษัทหลักทรัพย์ ไอรา จำกัด (มหาชน) ("ไอรา") เพื่อเป็นข้อมูลให้กับลูกค้าของไอราเท่านั้น มิได้เป็นการชี้นำหรือเสนอแนะ หรือเชิญชวนเพื่อการซื้อหรือขายหลักทรัพย์ใดๆ ผู้อ่านควรตัดสินใจซื้อหรือขายหลักทรัพย์โดยใช้วิจารณญาณของตนเอง ไอรา รวมถึงพนักงานของบริษัท ปรารถนาความรับผิดชอบในความเสียหายอันเกิดจากการใช้ข้อมูลในรายงานนี้ ไม่ว่าจะทางตรงหรือทางอ้อม ทั้งหมดหรือบางส่วน และไม่ถือเป็นการรับประกันความถูกต้องสมบูรณ์และเชื่อถือได้ของข้อมูลในรายงานนี้ ไอรา และ/หรือ กรรมการบริษัท, พนักงานที่เกี่ยวข้อง อาจมีความสัมพันธ์กับ/หรืออาจให้บริการทางด้านวิชาชีพแก่ และ/หรือ บริหารทางการเงินอื่นๆ กับบริษัทที่กล่าวถึงในรายงานฉบับนี้ ไอราขอสงวนสิทธิ์ในการเปลี่ยนแปลงความคิดเห็น หรือข้อมูลโดยไม่ต้องแจ้งล่วงหน้า เอกสารฉบับนี้ใช้ภายในไอราเท่านั้น มิได้จัดทำขึ้นสำหรับการลงตีพิมพ์ในหนังสือพิมพ์ หรือสื่ออื่นๆ แต่อย่างใด



**Annual General Meeting : AGM LEVEL**



**บริษัทที่ไล่คะแนน AGM Checklist 100 ไต่**

2S, 7UP, ABM, ADB, ADVANC, AF, AGE, AHC, AIE, AIRA, AJ, AKP, AKR, ALT, AMA, AMANAH, AMARIN, AMATA, AMATAV, ANAN, AOT, AP, APCO, APCS, APURE, ARIP, ARROW, ASAP, ASEFA, ASK, ASP, AUCTION, AWC, BAFS, BANPU, BAY, BBIK, BBL, BC, BCH, BCP, BEM, BEYOND, BGC, BGRIM, BIG, BIZ, BJCHI, BKI, BLA, BPP, BRR, BTS, BTW, BWG, CCP, CENTEL, CFRESH, CGH, CHEWA, CHG, CHOW, CIG, CIMBT, CKP, CMAN, CNT, COM7, COTTO, CPALL, CPF, CPI, CPL, CPN, CPW, CRANE, CRC, CSP, CSS, CV, DCON, DDD, DELTA, DEMCO, DMT, DOHOME, DRT, DTAC, EA, EASTW, ECF, ECL, EGCO, EKH, ESSO, ETC, FE, FLOYD, FN, FNS, FSS, FVC, GBX, GC, GEL, GFPT, GGC, GJS, GLAND, GLOBAL, GPSC, GRAMMY, GSTEEL, GULF, GUNKUL, GYT, HANA, HARN, HENG, HMPRO, HPT, HTECH, ICC, ICHI, III, ILINK, ILM, IMH, IND, INSET, INTUCH, IRPC, IT, ITEL, IVL, J, JKN, JMART, JMT, JR, JTS, JWD, KBANK, KCE, KEX, KK, KKP, KOOL, KSL, KTB, KTC, L&E, LANNA, LDC, LHFG, LIT, LOXLEY, MAKRO, MALEE, MATCH, MATI, MBK, MCOT, METCO, MFEC, MILL, MK, MONO, MOONG, MPIC, MST, MTC, MTI, MVP, NC, NCH, NCL, NEP, NETBAY, NINE, NKI, NNCL, NOBLE, NPK, NRF, NSI, NTV, NVD, NWR, NYT, OCC, OGC, OISHI, ONEE, OR, ORI, OTO, PAP, PB, PCSGH, PDG, PG, PHOL, PIMO, PJW, PL, PLANB, PLAT, PM, PORT, PPP, PPPM, PPS, PR9, PRAKIT, PREB, PRG, PRM, PROS, PSH, PSL, PT, PTECH, PTG, PTT, PTTGC, PYLON, Q-CON, QH, QTC, RABBIT, RATCH, RML, RS, S&J, SAAM, SABINA, SAMCO, SANKO, SAPPE, SAT, SAWAD, SCAP, SCC, SCCC, SCG, SCGP, SCM, SCN, SCP, SEAOL, SE-ED, SELIC, SENA, SFP, SGF, SHR, SIAM, SINGER, SIRI, SIS, SISB, SITHAI, SKR, SMPC, SNC, SNP, SONIC, SPALI, SPC, SPCG, SPI, SPRC, SPVI, SSC, SSSC, STEC, STI, SUN, SUPER, SUSCO, SUTHA, SVT, SYMC, SYNTEC, TACC, TAE, TC, TCAP, TCC, TCMC, TEAMG, TFG, THANI, THCOM, THG, THREL, TIPH, TISCO, TK, TKN, TKS, TKT, TMC, TMILL, TNDT, TNITY, TNL, TNP, TOA, TOP, TPBI, TPCS, TQM, TRC, TRU, TSC, TSE, TSR, TSTE, TTA, TTB, TTW, TU, TVDH, TVI, TVO, TVT, UAC, UOBKH, UV, VCOM, VGI, VRANDA, WAVE, WGE, WHA, WHAUP, WICE, WIJK, WIN, WINNER, XPG



**บริษัทที่ไล่คะแนน AGM Checklist 90-99 ไต่**

AAV, ABICO, ACAP, ACE, ACG, ADD, AH, AI, AIT, AJA, ALLA, ALPHAX, ALUCON, AMC, AMR, APP, AQ, AQUA, ARIN, AS, ASIA, ASIMAR, ASN, ASW, ATP30, AYUD, B, B52, BA, BAM, BCPG, BDMS, BGT, BH, BJC, BLISS, BOL, BR, BRI, BROCK, BROOK, BSBM, BSM, BTNC, BUI, BYD, CAZ, CBG, CCET, CEN, CGD, CHARAN, CHAYO, CHO, CHOTI, CI, CIVIL, CK, CM, CMC, CMO, CMR, COLOR, COMAN, CRD, CSC, CSR, CTW, CWT, D, DCC, DIMET, DPAINT, DUSIT, DV8, EASON, EE, EFORL, EP, EPG, ERW, ESTAR, ETE, EVER, FMT, FORTH, FPI, FPT, FSMART, FTE, GCAP, GENCO, GIFT, GLOCON, GPI, GREEN, GTB, HEMP, HTC, HUMAN, HYDRO, ICN, IFS, IHL, IIG, INET, INGRS, INOX, INSURE, IP, IRC, IRCP, ITD, JAS, JCK, JCKH, JUBILE, K, KASET, KBS, KCAR, KDH, KGI, KIAT, KISS, KKC, KTIS, KUMWEL, KUN, KWC, KWM, LALIN, LEE, LEO, LH, LHK, LPH, LPN, LRH, LST, M, MACO, MAJOR, MBAX, MC, MCS, MEGA, MENA, META, MFC, MGT, MICRO, MINT, MODERN, MSC, MUD, NATION, NBC, NCAP, NDR, NER, NEWS, NEX, NFC, NOVA, NSL, NUSA, OSP, PACO, PAF, PATO, PDJ, PEACE, PICO, PK, PLANET, PLE, PMTA, POST, PPM, PRAPAT, PRIME, PRINC, PRO, PROEN, PSTC, PTC, PTTEP, QLT, RBF, RCL, RICHY, RJH, RP, RPC, RPH, RSP, RT, RWI, S, S11, SA, SAK, SALEE, SAMART, SAMTEL, SAUCE, SC, SCB, SCI, SDC, SE, SEAFCO, SECURE, SENAJ, SFLEX, SICT, SK, SKE, SKN, SKY, SLP, SMART, SMD, SMK, SMT, SNNP, SO, SOLAR, SORKON, SPA, SPACK, SQ, SR, SSF, SSP, SST, STA, STARK, STC, STECH, STGT, STOWER, STPI, SUC, SVI, SVOA, SWC, SYNEX, TAKUNI, TASCOS, TEAM, TFI, TFMAMA, TGH, THANA, THE, THIP, THRE, TIDLOR, TIGER, TIPCO, TITL, TKC, TM, TMD, TMI, TMT, TNR, TOG, TOPP, TPA, TPAC, TPCH, TPLAS, TPP, TPS, TQR, TRITN, TRT, TRUE, TSI, TTCL, TTI, TWP, TWPC, TYCN, UBE, UBIS, UEC, UMI, UP, UPA, UPF, UPOIC, UREKA, UTP, VARO, VIH, VL, VNG, VPO, W, WACOAL, WFX, WINMED, WORK, WP, WPH, XO, YUASA, ZEN, ZIGA



**บริษัทที่ไล่คะแนน AGM Checklist 80 - 89 ไต่**

3K-BAT, A, AEONTS, AFC, ALL, ASIAN, AU, BE8, BEC, BIOTEC, BLAND, BM, CPH, CPT, DHOUSE, DITTO, DOD, FANCY, GL, GRAND, GSC, HL, IFEC, JCT, KAMART, KC, KCM, KYE, MANRIN, M-CHAI, MDX, MITSIB, NV, PERM, PF, PIN, PRECHA, PRIN, PROUD, PSG, PTL, ROH, ROJNA, SABUY, SFT, SGP, SIMAT, SLM, SMIT, SPG, SRICHA, SSS, STHAI, TCCC, TCJ, TGPRO, TH, THMUJ, TNPC, TPIPL, TPIPP, TRV, TSTH, TTT, UMS, UNIQ, UVAN, VIBHA, YGG

**ที่มา :** สมาคมส่งเสริมผู้ลงทุนไทย (ข้อมูล ณ วันที่ 09/08/65)

**หมายเหตุ :** ข้อมูล AGM ปีระจําปี 2565 จากสมาคมส่งเสริมผู้ลงทุนไทย