



Key factor to watch

- + ประธานเฟด ให้ความเห็นว่า อัตราดอกเบี้ยนโยบายของสหรัฐอาจแตะระดับสูงสุดแล้ว
 - + ราคา Bitcoin พุ่งขึ้นทะลุระดับ 40,000 ดอลลาร์สร้างสภาวะหนุนเฟดอาจเริ่มปรับลดอัตราดอกเบี้ยเร็วกว่าคาด
- ติดตาม** PMI ภาคการบริการ (พ.ย.), ตำแหน่งงานว่างเปิดใหม่จาก JOLTs (ต.ค.), การจ้างงานนอกภาคการเกษตร (พ.ย.) และอัตราการว่างงาน (พ.ย.)

Sideway up

- วานนี้ปรับตัวผันผวนอิงทางลบ ทดสอบแนวรับเดิม 850 ยืนเหนื่อได้
- วันนี้มีแนวโน้มปรับตัวกลับขึ้น มีโอกาสทดสอบแนวต้าน 860

สายงานวิเคราะห์หลักทรัพย์ ASL

Email : research@aslsecurities.com

Tel. : 02 508 1567 Ext. 1516-17



S50Z23 : เปิดหรือคง Long เก็งกำไร Rebound



Analyst View

- ดัชนีระยะกลางปรับตัวลงหลุดกรอบ Down trend line ลงมาเป็นสัญญาณลบ
- วานนี้ปรับตัวผันผวน ลงทดสอบแนวรับ 850 ยืนเหนียวได้จึงปรับตัวกลับขึ้น ปิดในแดนบวกเล็กน้อย
- ระยะสั้นมีแนวโน้มปรับตัวขึ้น แนวต้านทดสอบ 860

แนวต้าน
Resistance

R2 **870**

R1 **860**

แนวรับ
Support

S1 **850**

S2 **845**

Action... เปิดหรือคง Long เก็งกำไร

- ✓ หากมีสถานะ Long อยู่ทุน@850 ถือต่อจุดทำกำไร 860
- ✓ พอร์ตว่างพิจารณาเปิด Long จุดทำกำไร 860 จุดขาดทุนหากปรับตัวลงต่ำกว่า 850-845

สายงานวิเคราะห์หลักทรัพย์ ASL

Email : research@aslsecurities.com

Tel. : 02 508 1567 Ext. 1516-17



SPREAD : S50Z23H24 Trading ในกรอบ

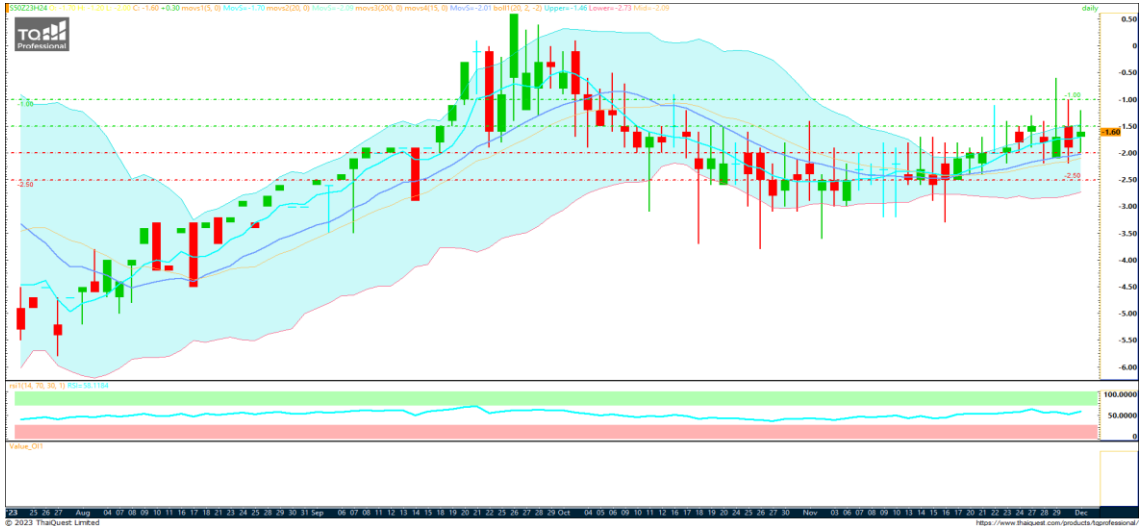

**แนวต้าน
Resistance**

R2 **-1.00**

R1 **-1.50**

**แนวรับ
Support**

S1 **-2.00**

S2 **-2.50**

Action... Trading

- ✓ เปิดสถานะ Long เมื่อทดสอบแนวรับ -2.00 และยืนยันเหนือได้มั่นคง จุดทำกำไร -1.50/-1.00
- ✓ เปิดสถานะ Short เมื่อทดสอบแนวต้าน -1.00 จุดทำกำไร -2.00

สายงานวิเคราะห์หลักทรัพย์ ASL

Email : research@aslsecurities.com

Tel. : 02 508 1567 Ext. 1516-17



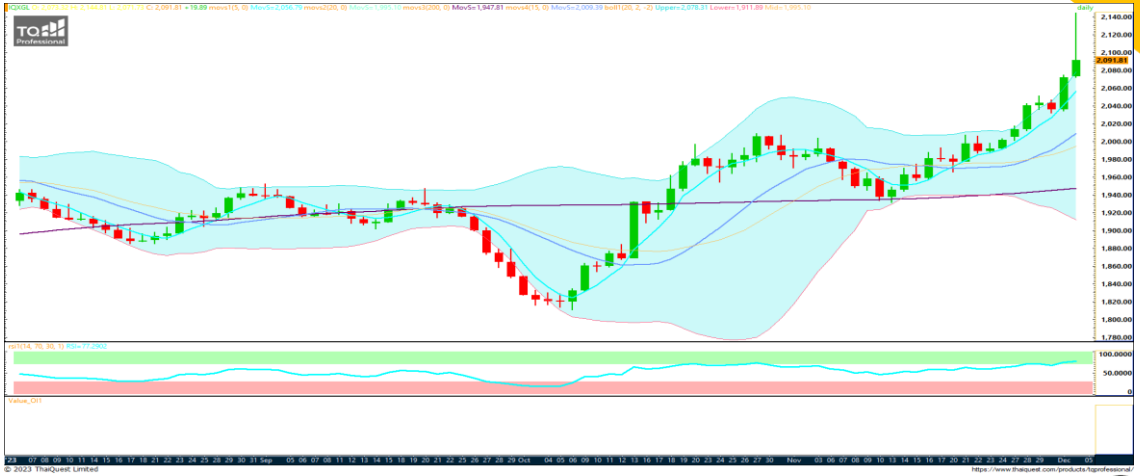

Key factor to watch

- + Dollar index อ่อนค่า
- + US bond yield ปรับตัวลง

Sideway up

- ปรับตัวขึ้นแรงทะลุ 2,100 ก่อนจะปรับตัวกลับลงมาจากแรงขายทำกำไร
- ระยะสั้นมีแนวโน้มยังอยู่ในแนวโน้มขาขึ้นโดยเน้นยืนเหนือ 2,080 ไม่ต่ำกว่า

สายงานวิเคราะห์หลักทรัพย์ ASL

Email : research@aslsecurities.com

Tel. : 02 508 1567 Ext. 1516-17



GOZ23 : ปรับตัวขึ้นแรงทะลุ 2,070 ขึ้นมา



**แนวต้าน
Resistance**

R2 **2,090**

R1 **2,080**

**แนวรับ
Support**

S1 **2,070**

S2 **2,060**

Action... เปิด Long เน้นยืนเหนือ 2,070 

- ✓ พิจารณาเปิด Long โดยเน้นยืนเหนือ 2,070 เพื่อคงกรอบขาขึ้น มีโอกาสปรับตัวขึ้นต่อ จุดทำกำไร 2,090

สำนักงานวิเคราะห์หลักทรัพย์ ASL
Email : research@aslsecurities.com
Tel. : 02 508 1567 Ext. 1516-17

	04 Dec	05 Dec	06 Dec	07 Dec	08 Dec
US		<ul style="list-style-type: none"> - S&P Global Services PMI - Non-Manufacturing PMI (Nov) - JOLTs Job Openings (Oct) 	<ul style="list-style-type: none"> - ADP Nonfarm Employment Change (Nov) - Crude Oil Inventories 	<ul style="list-style-type: none"> - Initial Jobless Claims 	<ul style="list-style-type: none"> - Nonfarm Payrolls (Nov) - Unemployment Rate (Nov)
EU					
JP				<ul style="list-style-type: none"> - GDP (QoQ) (Q3) 	
UK					
CH	<ul style="list-style-type: none"> - Services PMI (Nov) 				<ul style="list-style-type: none"> - CPI (YoY) (Nov) - PPI (YoY) (Nov)

Source: Investing.com

สำนักงานใหญ่

888/1 ถนนคลองลำเจียก แขวงนวลจันทร์ เขตบึงกุ่ม กรุงเทพฯ 10230

Tel. 02-508-1567

E-mail: callcenter@aslsecurities.com

สาขาเชียงใหม่-ห้วยแก้ว

50/4 ถนนห้วยแก้ว ตำบลช้างเผือก อำเภอเมืองเชียงใหม่ จังหวัดเชียงใหม่ 50300

Tel. 053-217-346-9

สาขาขอนแก่น

182/104 หมู่ที่ 4 ตำบลในเมือง อำเภอเมืองขอนแก่น จังหวัดขอนแก่น 40000

Tel. 043-053-557, 043-053-558, 043-224-103, 043-224-104

สาขากาญจนบุรี

277/106 ถนนแสงชูโต ตำบลบ้านเหนือ อำเภอเมือง จังหวัดกาญจนบุรี 71000

Tel. 034-918-781, 034-918-782, 034-910-100

สาขาสีลม

139 อาคารเศรษฐีวรรณทาวเวอร์ ชั้น 20 โซน D ถนนปิ่น แขวงสีลม เขตบางรัก กรุงเทพฯ 10500

Tel. 02-853-9322

สาขาอุดรธานี

106/36 ถนนตลาดนารักษ์ ตำบลหมากแข้ง อำเภอเมือง จังหวัดอุดรธานี 41000

Tel. 042-119-990, 042-119-991, 042-119-992, 042-119-993

สาขาสิงห์บุรี

907/35 ถนนชนสรศักดิ์ ตำบลบางพุทรา อำเภอเมืองสิงห์บุรี จังหวัดสิงห์บุรี รหัสไปรษณีย์ 16000

Tel. 02-508-1567

ASL Research Team

รัชชัย อัครพรไชย (ID 000710) นักวิเคราะห์การลงทุนปัจจัยพื้นฐานด้านหลักทรัพย์และปัจจัยทางเทคนิค
ปัทมวิชัย ฤทธาสิริพันธ์ (ID 101198) นักวิเคราะห์การลงทุนปัจจัยพื้นฐานด้านตลาดทุน
ชุตินธร วิกุลศุกัก (ID 095151) นักวิเคราะห์การลงทุนปัจจัยพื้นฐานด้านหลักทรัพย์
นงศักดิ์ ศรีศักดิ์ (ID 098318) นักวิเคราะห์การลงทุนปัจจัยพื้นฐานด้านสัญญาซื้อขายล่วงหน้า
Contact **Tel.** (+66)2 508 1567 Ext. 3516-17 **Email:** research@aslsecurities.com