

# รอบด้านตลาดหุ้น

5 เมษายน 2566

## What's in store ?



### ภาพตลาดและแนวโน้ม โดยคุณวิจิตร ธีรธรรมรัตน์

วันนี้คาดดัชนีฯ ออกข้าง วันขึ้นไทยจะขึ้น (อาจบวกสวน) ได้ดีกว่าตลาดหุ้นภูมิภาค หลังลงสวนขาโลกมา 2 วันติด และการหมุนกลุ่มหรือ Sector rotation ตามที่เราคาดในสัปดาห์นี้ ทำให้ภาพตลาดกลับสน (งงวย) เป็นไปตามที่เราประเมินคือไม่สามารถ Run trend ได้ (เปิดมาวันจันทร์ พลังงาน ธนาคารบวก DELTA ดิ่ง ดัชนีไม่ไปไหน ถัดมา วันอังคารพลังงาน ธนาคาร ค่าปลีก สลบ แต่ รพ. อสังหา บวกสวน) หากนักเล่นไม่ถนัดกับการหมุนกลุ่ม เราแนะ หุ้นทางเลือก กลาง เล็ก ที่เล่นตามคำแนะนำกลยุทธ์ (อ่านต่อหน้า 2)

### หุ้นแนะนำวันนี้

MENA ดูรายงานวันนี้

PJW การขายตัวของอุตสาหกรรมยานยนต์รอบใหม่ หนุนกำไร รายได้ของกลุ่มขึ้นส่วน ขณะที่ธุรกิจด้านการแพทย์ของ PJW เริ่มเห็นแนวโน้มกำไรที่เติบโตสูง



### วิเคราะห์ทางเทคนิค โดยคุณธนรัตน์ อิศรกุล

SET หลุด 1,600 จุด นำซื้อหรือรอขาย ไปติดตามกันครับ!

(อ่านต่อหน้า 7)



### รายงานวันนี้ โดยนักวิเคราะห์ทางด้านพื้นฐาน

- Media (NEUTRAL) – เม็ดเงินโฆษณาเดือนก.พ. ปรับตัว ลดลง 4% YoY แต่เพิ่มขึ้น 7% MoM โดยสื่อออนไลน์และระบบขนส่งมวลชนยังเติบโตได้ แต่สื่อโทรทัศน์และสื่อทีวีปรับตัวลดลง เรายังชอบสื่อออนไลน์มากกว่า โดยชอบ PLANB มากที่สุดในกลุ่ม
- Tactical Stock (MENA) – สรุปประเด็นสำคัญจากงาน Virtual Conference ได้แก่ ธุรกิจเดิมมียอดจองสูง จึงเพิ่มกองยานราว 100 คันและ Utilization ดีขึ้นจากการเป็นรถใหม่, การร่วมทุนกับกลุ่มตะวันตก และ มี Story ขยายพาร์ตเนอร์เพื่อให้เกิด Synergy ใหม่ๆ ในบริการอื่นๆ

### สรุปประเด็นจาก Quick take

- แสนสิริ: SIRI – SIRI เสียขั SET100 แทน STARK



### ปฏิทินหุ้น

- การจ่ายปันผลระหว่างกาล
- การจ่าย Warrants
- การเพิ่มทุน



### Market Statistics Daily

- รายงานการเปลี่ยนแปลงการถือหลักทรัพย์
- Short Sell
- Warrants

### สรุปภาวะตลาด 4 เมษายน 2566

ดัชนีตลาดหลักทรัพย์ไทย	เปลี่ยนแปลง	% การเปลี่ยนแปลง 1 วัน	% การเปลี่ยนแปลง YTD
1,594.05	-6.32	-0.39%	-4.56%
มูลค่าการซื้อขาย (ล้านบาท)		41,645.31	

### ยอดการซื้อขาย (ล้านบาท)

	ซื้อ	ขาย	สุทธิ
Institution	3,773.7	4,236.2	-462.46
	9%	10%	
Proprietary Trading	3,272.5	2,834.8	437.68
	8%	7%	
Foreign	22,472.1	23,820.8	-1,348.71
	54%	57%	
Retail	12,110.5	10,737.0	1,373.50
	29%	26%	

### 5 อันดับหลักทรัพย์ที่มียอดซื้อขายสูงสุด

หลักทรัพย์	ราคาปิด	เปลี่ยนแปลง (บาท)	ยอดซื้อขาย (ล้านบาท)
PTTEP	160.50	1.00	1,937
BDMS	30.50	0.75	1,610
KBANK	131.50	-1.50	1,581
AOT	71.75	0.25	1,426
CPALL	61.25	-0.75	1,165

### การเคลื่อนไหวของดัชนีรายกลุ่ม

กลุ่ม	ปิด	% เปลี่ยนแปลง
Property	264.85	0.34
Media	42.89	-0.14
Bank	374.33	-0.15
<b>SET</b>	<b>1,594.05</b>	<b>-0.39</b>
Finance&Sec.	4,068.71	-0.41
ICT	166.23	-0.49
Energy	23,001.92	-0.54
Food	11,889.05	-0.59
Electronics	11,713.97	-0.61
Auto	508.28	-0.90
Commerce	36,670.77	-1.25
Packaging	4,547.42	-1.39
Petro	912.14	-2.10

### ดัชนีต่างประเทศ

	ปิด	% การเปลี่ยนแปลง 1 วัน	YTD
DJIA	33,402.38	-0.59	-9.23
NASDAQ	12,126.33	-0.52	-22.38
FTSE	7,879.98	-0.63	4.99
NIKKEI	28,287.42	0.35	-3.46
HSKI	20,274.59	-0.66	-12.95
PCOMP (PH)	6,472.04	-0.89	-8.73
JCI (IN)	6,833.18	0.09	2.06
FBKMLCI (MY)	1,429.61	-0.26	-7.28
FSSTI (SP)	3,311.12	0.92	4.09
Dubai (\$bbi)	85.15	2.11	11.16
THB/USD	34.05	-0.49	2.35
MLR (BBL)%	6.45		
BOT 1DRP%	1.75		
CPI (Feb)%	3.79		



## ภาพตลาดและแนวโน้ม

### Market wrap & Outlook

 **วันนี้ SET ย่อต่อ** กดดันโดย DELTA กลุ่มคอมเมิร์ซ CPALL MAKRO BJC พลังงาน-ปิโตรฯ PTT BANPU PTTGC SCGP ส่วนหุ้นบวกนำโดย รพ. BDMS BH CHG ขนส่งฯ AOT BTS และหุ้นบวกแรง เช่น SAPPE SNNP READY MTW IIG

 **วันนี้คาดดัชนีฯ ออกข้าง** วันนี้หุ้นไทยจะขึ้น (อาจบวกสวน) ได้ดีกว่าตลาดหุ้นภูมิภาค หลังลงสวนชาวโลกมา 2 วันติด และการหมุนกลุ่มหรือ Sector rotation ตามที่เราคาดในสัปดาห์นี้ ทำให้ภาพตลาดสับสน (งงงวย) เป็นไปตามที่เราประเมินคือไม่สามารถ Run trend ได้ (เปิดมาวันจันทร์ พลังงาน ธนาคารบวก DELTA ดิ่ง ดัชนีไม่ไปไหน ถัดมาวันอังคารพลังงาน ธนาคาร ค้าปลีก สลบ แต่ รพ. อสังหา บวกสวน) หากนักเล่นไม่ถนัดกับการหมุนกลุ่ม เราแนะ หุ้นทางเลือก กลาง เล็ก ที่เล่นตามคำแนะนำกลยุทธ์

### What to watch

-  ตลท. ตัดหุ้น STARK ออกจาก SET100 และคืน SIRI ซึ่งเป็นสำรองฯ เข้าแทน มีผล 7 เม.ย.
-  **มอเตอร์ไซค์ ครั้งที่ 44** ยอดจอร์ถยนต์และรถจักรยานยนต์ที่รวม 45,983 คัน เติบโตขึ้น 35.5% YoY แบ่งเป็นยอดจอร์ถยนต์ 42,885 คัน เติบโต 34.45% YoY แบ่งย่อยเป็นรถยนต์ไฟฟ้า (Electric Vehicle หรือ EV) อยู่ที่ 9,234 คัน คิดเป็น 21.53% จากยอดจอร์ถยนต์ภายในงานครั้งนี้ ขณะที่รถจักรยานยนต์มียอดจอร์ถในปี 3,098 คัน เพิ่มขึ้น 56.7% YoY เป็นรถจักรยานยนต์ไฟฟ้าประมาณ 873 คัน (หุ้นบวกรับตัวเลขยอดขายรถยนต์ยานยนต์เติบโตสูง เราแนะ TTB SAWAD PJW OTO)
-  **สัญญาณเศรษฐกิจโลกชะลอตัว** เมื่อสัปดาห์ที่แล้ว เงินเฟ้อสหรัฐฯดัง ตามมาด้วย US ISM ร่วง และเมื่อวาน ดัชนี PPI ของยูโรโซนลดลงเป็นเดือนที่ 5 ติดต่อกัน และลดลงมากกว่าคาดในเดือนก.พ. ซึ่งส่วนใหญ่เป็นผลจากราคาพลังงานที่ลดลง ผลสำรวจของธนาคารกลางยุโรป (ECB) บ่งชี้ว่า ผู้บริโภคในยูโรโซนปรับลดคาดการณ์เงินเฟ้อในเดือนก.พ.

### หุ้นแนะนำวันนี้

-  **MENA** ดูรายงานวันนี้
-  **PJW** การขยายตัวของอุตสาหกรรมยานยนต์รอบใหม่ หนุนกำไร รายได้ของกลุ่มชิ้นส่วน ขณะที่ธุรกิจด้านการแพทย์ของ PJW เริ่มเห็นแนวโน้มกำไรที่เติบโตสูง

### Tactical port

ถอด MAKRO CPALL GLOBAL เพิ่ม PJW

## ตัวเลขเศรษฐกิจ

		Previous	Consensus
MON	US ISM Manufacturing	47.4	47.5
	Indonesia CPI	5.5% y-y	5.1% y-y
TUE	EU PPI	15% y-y	13.5% y-y

	S.Korea CPI	4.8% y-y	4.3% y-y
	Australia RBA policy meeting	3.6%	3.6%
WED	US Trade balance	-68.3USbn	-68.5USbn
	US ISM Services	55.1	54.6
	Philippines CPI	8.6% y-y	8% y-y
	New Zealand RBNZ policy meeting	4.8%	5%
	Thailand CPI	3.8% y-y	3.3% y-y
	Singapore Retails sale	-0.8% y-y	11% y-y
THU	India RBI cash reserve rate	4.5%	4.5%
	India Repo rate	6.5%	6.5%
FRI	US Nonfarm payrolls	311k	240k
	US unemployment rate	3.6%	3.6%
	S.Korea CA balance	-4.5USbn	1.2USbn

วิกิจ ธีรวรรณรัตน์ Tel. (662) 618-1336

นักวิเคราะห์การลงทุนปัจจัยพื้นฐานด้านตลาดทุน/ปัจจัยทางเทคนิค

นภนต์ ใจแสน นักวิเคราะห์การลงทุนปัจจัยพื้นฐานด้านตลาดทุน

ภูวคณ ภูสออดเงิน, AISA นักวิเคราะห์การลงทุนปัจจัยพื้นฐานด้านตลาดทุน

### สรุปผลตอบแทนหลักทรัพย์ที่แนะนำรายวัน

ชื่อหุ้น	วันที่เริ่มแนะนำ	ราคาเปิด ณ.วันที่เริ่มแนะนำ	ราคาสูงสุดนับจากวันที่แนะนำ	ราคาปิดล่าสุด (เมื่อวาน)	%เปลี่ยนแปลงล่าสุด	คำแนะนำ
BMSCITH	03/01/2023	11.57	11.69	11.05	-4.49%	
BMSCG	03/01/2023	11.19	11.63	10.91	-2.50%	
OTO	03/01/2023	13.70	20.40	16.90	23.36%	ถือ
NEX	11/01/2023	17.80	18.50	13.70	-23.03%	ขาย
MAKRO	06/02/2023	41.50	42.00	38.50	-7.23%	ขาย
INTUCH	13/02/2023	74.50	75.75	74.50	0.00%	ถือ
BBL	15/02/2023	165.00	166.50	154.50	-6.36%	ถือ

KTB	22/02/2023	17.50	17.50	16.70	-4.57%	ถือ
PTG	23/02/2023	14.30	14.50	13.50	-5.59%	ถือ
OR	23/02/2023	22.90	22.90	21.30	-6.99%	ถือ
BJC	28/02/2023	38.25	39.50	37.25	-2.61%	ขาย
GLOBAL	08/03/2023	19.00	20.10	18.20	-4.21%	ขาย
MENA	09/03/2023	2.38	2.74	2.50	5.04%	ถือ
AAV	17/03/2023	2.70	2.88	2.78	2.96%	ถือ
BGRIM	21/03/2023	40.00	41.25	38.50	-3.75%	ถือ
GULF	22/03/2023	53.00	53.75	53.00	0.00%	ถือ
EA	22/03/2023	76.25	76.75	76.00	-0.33%	ถือ
COM7	24/03/2023	31.25	32.00	29.75	-4.80%	ถือ
CPALL	28/03/2023	63.00	63.50	61.25	-2.78%	ขาย
TTB	29/03/2023	1.45	1.46	1.43	-1.38%	ถือ
SAWAD	03/04/2023	53.00	53.25	53.00	0.00%	ถือ

Source: ASPEN

**Deletion:** 5 มค. BRR -12.72% AAV 0.0% SABUY -5.31% AOT 0.33% DTAC -1.08%  
 10 มค. THCOM +16.55%  
 16 มค. BH -1.39% SCGP -4.72%  
 18 มค. AWC -4.00% BBL +3.69% BJC +4.26% CRC -6.45% LH -3.02%  
 27 มค. KTC -4.20% JMT -13.85%  
 31 มค. ADVANC -0.51% MAKRO +3.73%  
 2 กพ. TISCO +2.26% BTS -3.43% TKS +6.20% TKC -1.78%  
 6 กพ. HANA +21.63% KCE +21.51% DELTA +13.10% AH +4.76% SAT +3.35% AP +2.61% PTTEP -4.09%  
 TTB 0.00%  
 14 กพ. RS +3.75% MEGA -5.31%  
 20 กพ. YGG -8.43% WHAUP -1.46% CHAYO 5.56% PJW -8.07% WHA -4.93% PLANB 8.14% HUMAN -6.35%  
 NETBAY -2.68% PTTEP -2.13% SPRC -1.75%  
 23 กพ. SPA -4.17%  
 7 มีค. ASAP -17.58% GULF -5.99% BH -0.93% BDMS -5.83%  
 31 มีค. AOT +4.80% AURA -1.64% CPN +4.17%

## รายงานวันนี้

### Media Sector

กลุ่มมีเดีย

#### ยังอยู่ในโหมดเฝ้าระวัง

เม็ดเงินโฆษณาเดือน ก.พ. ปรับตัวลดลง 4% YoY แต่เพิ่มขึ้น 7% MoM โดยสื่อออนไลน์และระบบขนส่งมวลชนยังเติบโตได้ระดับ 25% YoY และ 6% MoM แต่สื่อโทรทัศน์และสื่อที่ปรับตัวลดลง 6% YoY และ 12% YoY ตามลำดับ โดยรวม 2 เดือนแรกของปีสื่อที่ปรับตัวลดลง 15% YoY ในขณะที่สื่อออนไลน์และระบบขนส่งมวลชนปรับตัวเพิ่มขึ้น 25% YoY ในด้านของจำนวนสายตาสื่อออนไลน์ไม่ว่าจะเป็น BTS, MRT และทางด่วนปรับตัวขึ้น YoY ทั้งหมดในเดือน ก.พ. ส่งสัญญาณเม็ดเงินโฆษณาที่น่าจะฟื้นต่อเนื่อง สำหรับรายได้โรงภาพยนตร์ปรับตัวลดลง QoQ ตามฤดูกาล แต่คาดว่าจะยังเติบโต YoY

**Fundamental View:** เรายังแนะนำระมัดระวังสื่อทีวี และยังชอบสื่อออนไลน์มากกว่าโดยชอบ PLANB มากที่สุดในกลุ่ม

### Tactical Stock (MENA)

#### MENA: มีนาฯ ที่ผ่านมา นี้แค่เริ่มวอร์มเครื่อง...

ตั้งแต่วันแรกที่แนะนำชื่อ MENA ในเดือน มีนาคม เห็นราคา-ปริมาณการซื้อขายคึกคักขึ้นมาเรื่อยๆ และ ในวันที่ 3 เม.ย. ที่ผ่านมาระงับงาน Virtual Conference เชิญผู้บริหารมาให้ข้อมูลกับนักลงทุน เพิ่มความเชื่อมั่น โดยเฉพาะเรื่องความร่วมมือกับกลุ่มตะวันตก แถมยังคาดหวัง Story ที่น่าสนใจเพิ่มเติมต่อจากนี้ได้อีกด้วย โดยสรุปเป็น 3 ประเด็นสำคัญ คือ

- 1) ธุรกิจเดิม ที่ยอดจองสูงจนต้องตัดสินใจเพิ่มกองยานราว 100 คัน (จาก 728 คัน) และ Utilization จะดีขึ้นจากการเป็นรถใหม่ หนุนอัตราการใช้ขึ้นด้วย โดยการเติบโตเฉพาะ Organic ก็คิดเป็น 25% YoY ในปีนี้
- 2) การร่วมทุนกับกลุ่มตะวันตก จะใช้ความเชี่ยวชาญของ MENA เข้าไปบริหารกองยานราว 400 คัน บวกของพาร์ทเนอร์ตะวันตกอื่นๆ อีก (เหมือนลดการแข่งขัน และได้ค่า Fee ด้วย) เริ่มจากกลุ่ม CJ Express และขับไปอื่นๆ ตั้งเป้าหมายรายได้ 1 พันล้านบาท ใน 3 ปี ส่วน JV นี้จะเดิมการเติบโตเข้ามาอีก 20-30% ต่อปี และ
- 3) ภาพตอนนี้เหมือนหนังเพิ่งเริ่มฉาย เพราะยังต้องมีการโชว์การฟื้นตัวก้าวกระโดด และ Story ขยาย "Partner" เพื่อให้ได้ Synergy ใหม่ๆ ในบริการอื่นๆ หลังจากเริ่มต้นกับตะวันตก ซึ่งมองว่าราคาหุ้นปัจจุบันยังไม่ตอบรับฐานกำไรใหม่ดังกล่าวพอ

**Tactical View:** เราแนะนำ Let profit run โดยคงราคาเป้าหมายของ MENA ที่ 3.2 บาท (แบบมี Scope of upsides) อิง PEG ที่ 0.8 เท่า บนสมมติฐาน EPS Growth ปี 23-25 ที่ 39% CAGR

### สรุปประเด็นจาก Quick take

#### SIRI

แสนสิริ

#### SIRI เสียบเข้า SET100 แทน STARK

**ประเด็นหลัก:** Market cap ของ SIRI อยู่ที่ 2.7 หมื่นล้านบาท เทียบกับ SET100 ที่ 14.6 ล้านล้านบาท ดังนั้น SIRI คิดเป็นเพียง 0.18% ของ SET100 ทั้งหมด สำหรับกองทุนที่ลงใน SET100 มีขนาดกองทุนรวมประมาณ 8 พันล้านบาท และจาก weight ของ SIRI ใน SET100 ทำให้เราคาดว่าจะมี flow การไหลเข้าซื้อหุ้น SIRI ในช่วง 14-16 ล้านบาท นอกจากนี้เราได้ลองคำนวณผลตอบแทนของหุ้นที่ได้ประกาศเข้า set 100 ในรอบ 30 ธ.ค. จำนวน 7 บริษัท ได้แก่ AAV, BYD, DELTA, JAS, NEX, SABUY และ THG เพื่อที่จะนำมาเป็นตัวอย่งผลตอบแทนที่เราคาดว่าจะส่งผลกระทบต่อราคาหุ้นของ SIRI ผลตอบแทนเฉลี่ยของทั้ง 7 ตัวอยู่ที่ 3.6% หากคำนวณเฉพาะตัวที่ surprise คือประกาศเข้า set 100 โดยที่ตลาดไม่ได้คาดการณ์ไว้ก่อนล่วงหน้าคือ JAS, SABUY และ THG ผลตอบแทนเฉลี่ยอยู่ที่ 5.0%

**คำแนะนำพื้นฐาน:** เรามองว่าข่าวนี้เป็นข่าวดีที่จะสนับสนุนราคาหุ้น SIRI ในระยะสั้นได้ และหากคำนวณราคาหุ้นที่ surprise ตลาด (อย่าง SIRI ในรอบนี้) จากผลตอบแทนเฉลี่ยที่ 5.0% เรามองว่า SIRI จะสามารถขึ้นไปเทรดได้ที่ราคา 1.83 โดยยังคงมี room จากราคาเป้าหมายเราที่ 2.30 บาท ยังคงคำแนะนำซื้อ

### หุ้นมีข่าว

#### Construction

(+/0)

"จุฬา" เลขาธิการอีอีซีคนใหม่ เร่งเครื่องทำงาน เคลียร์ 2 เมกะโปรเจกต์ หนุน "ยูทีเอ" ลงทุนเมืองการบิน อยู่ตะเภา 4 หมื่นล้าน หลังมาสเตอร์แพลนเสร็จ ลดขนาดอาคารผู้โดยสาร ลุยพัฒนาคอมเพล็กซ์ รองรับท่องเที่ยว โลจิสติกส์ ซ่อมบำรุงอากาศยาน กองทัพเรือ เปิดประมูลรันเวย์ใหม่ พ.ค.นี้ เร่งเคลียร์ปมสัญญาโฮสปีดเทรนยืนยัน "ร.พ.ท-ซีพี" ไม่ยกเลิกสัญญา ดันแผนลงทุน 5 ปี 2.2 ล้านล้านบาท (หนังสือพิมพ์กรุงเทพธุรกิจ)

#### BEM (+/0)

BEM มั่นใจปีหน้าแรงรายได้แตะ 1.7 หมื่นล้านบาท รถไฟฟ้าแตะ 8 พันล้านบาท และทางด่วนแตะ 9 พันล้านบาท ชูภาพรถไฟฟ้ายั่งยืนน้ำเงินวันนี้มีชัยยูสเฟีย จัดงานอีอีซีปีหน้าเฉลี่ย 4.2 แสนเที่ยวต่อวัน ปีหน้าโดดคู่ 5 แสนเที่ยวต่อวัน มั่นใจเงิน Double Deck ปลายปีนี้ ลั่นประมูลสี่ล้อตามกติกา พร้อมลงนามและเร่งให้ทันกำหนด (หนังสือพิมพ์ทันหุ้น)

#### CK (+)

CK โซลาร์แบ็กถือกบิวไฮ 2.5 แสนล้านบาท ในรอบ 50 ปี ขณะที่ในปี 2566 จ่อเซ็นสัญญางานก่อสร้าง 2 โครงการใหญ่ "พงษ์สฤกษ์" ต้นติวาณิชชกุล" ลั่นในอีก 7-8 ปี จะมีรายได้เฉลี่ยที่ 2.5-3 หมื่นล้านบาท มีกำไรขั้นต้น 7-8% (หนังสือพิมพ์ทันหุ้น)

#### KTB

(+/0)

KTB ตั้งงบลงทุน 1.2 หมื่นล้าน ลุยโครงสร้างพื้นฐานด้านไอที-ดิจิทัลเสริมแกร่ง เดินหน้า Virtual Bank คาดกฎจะชัดเจน 3 เดือนข้างหน้า เล็งร่วมมือพันธมิตรธุรกิจบริหารสินทรัพย์ (AMC) คาดสรุปได้ภายในปีนี้ ตั้งเป้าสินเชื่อปี 2566 โต 3-5% พร้อมลด NPL ต่ำ 3.5% (หนังสือพิมพ์ทันหุ้น)

<p><b>AOT, Domestic Tourism</b></p> <p>(+)</p>	<p>AOT คาดสงกรานต์ 2566 มีผู้โดยสารเดินทางผ่าน 6 ท่าอากาศยานกว่า 2.37 ล้านคน เที่ยวบิน 1.4 หมื่นเที่ยว ล้นพร้อมเคลียร์ทางลดการแออัด ทั้งขยายเวลาให้สายการบินพาณิชย์ให้บริการภาคพื้นเอง จนถึงสิ้นปี 2566 ทั้งยังนำเทคโนโลยี-แอปพลิเคชันเชิงเวลาเรือ เข้ามาช่วยแก้ปัญหาในท่าอากาศยานสุวรรณภูมิ พร้อมให้ที่จอดรถฟรี มั่นใจผู้โดยสารสุวรรณภูมิกลับมาแตะ 60 ล้านคน ไตรมาส 4 (หนังสือพิมพ์ข่าวหุ้น)</p>
<p><b>PJW</b></p> <p>(+)</p>	<p>PJW จ่อร่วมพาร์ทเนอร์ใหม่ แดกไลน์ธุรกิจเครื่องมือแพทย์ เปิดช่องรับทรัพย์สินเพิ่ม คาดชัดเจนภายในปี 2566 แคมเปญทุ่มงบ 250 ล้านบาท ปั่นคลังสินค้า-อู่ฐานเพิ่ม ปีงบประมาณ 2566 รายได้ทะยาน 10% จากปีก่อน รับพอร์ตอโต้-อาหารคึกคัก พร้อมขยายเข้าเทรดกระดาน SET เพิ่มโอกาสทางธุรกิจระยะยาว (หนังสือพิมพ์ข่าวหุ้น)</p>
<p><b>AMATA</b></p> <p>(+)</p>	<p>บอร์ด AMATA ไฟเขียวจัดทัพธุรกิจน้ำและไฟฟ้า ซึ่งที่ประชุมวิสามัญผู้ถือหุ้น 26 พ.ค. นี้ อนุมัติแผนการปรับโครงสร้างกลุ่มธุรกิจสาธารณูปโภคและบริการในนิคมฯ โดยโอนธุรกิจให้บริษัทย่อย “อมตะ สหเทพเทจิก โฮลดิ้ง 1 (Spin Co.)” คาดดำเนินการแล้วเสร็จไตรมาส 3/66 พร้อมสบนอพขายไอพีโอไม่เกิน 30% เพื่อเข้าตลาดหุ้นต่อไป (หนังสือพิมพ์ข่าวหุ้น)</p>
<p><b>SABUY</b></p> <p>(+)</p>	<p>เดมสบายพลัส ตูเติมเงินออนไลน์ ในเครือ SABUY จัดแคมเปญ เดมสบายพลัส ใจป้ำกระหน่ำแจก ลุ้นรับเครดิตเงินมูลค่ารวมกว่า 500,000 บาท ตั้งแต่วันที่ 1 เม.ย. 31 พ.ค.นี้ หวังกระตุ้นยอดการใช้บริการหน้าตู้ (หนังสือพิมพ์ข่าวหุ้น)</p>

## Trend Forecasting | 5 มีนาคม 2566

SET Index ปิด 1,594.05 (-0.39%) มูลค่าการซื้อขาย 4.1 หมื่นล้านบาท

SET หลุด 1,600 จุด นำซื้อหรือนำขาย ไปติดตามกันครับ!



SET Index รับ 1,590 จุด ต้าน 1,610 จุด

แนวโน้ม SET ปรับฐานย่อ!



เล่าด้วยภาพ SET Index หลุด 1,600 จุด ลงผิดคาด จุดสังเกตตำแหน่งการเคลื่อนที่จะอยู่ในกรอบตัวเลขมหัศจรรย์ Fibonacci retracement 38.2% และ 50% ตามลำดับ ขณะที่ RSI เริ่มส่งสัญญาณเตือน signal alert! ตัดเส้น signal line ลง สรุปแนวโน้มตลาด ลงปรับฐาน worst case scenario อยู่บริเวณ 1,565 (Fibo 23.6%) ดังภาพ ส่วน base case มองโซนรับที่ 1,590 จุด ให้น้ำหนักสูงไม่เลิก!

Stocks focus: PTTEP “V-shape pattern”/ BDMS breakout ลุ้นทะลุ high/ PTT ทดสอบต้าน 32..ลุ้นทะลุผ่าน

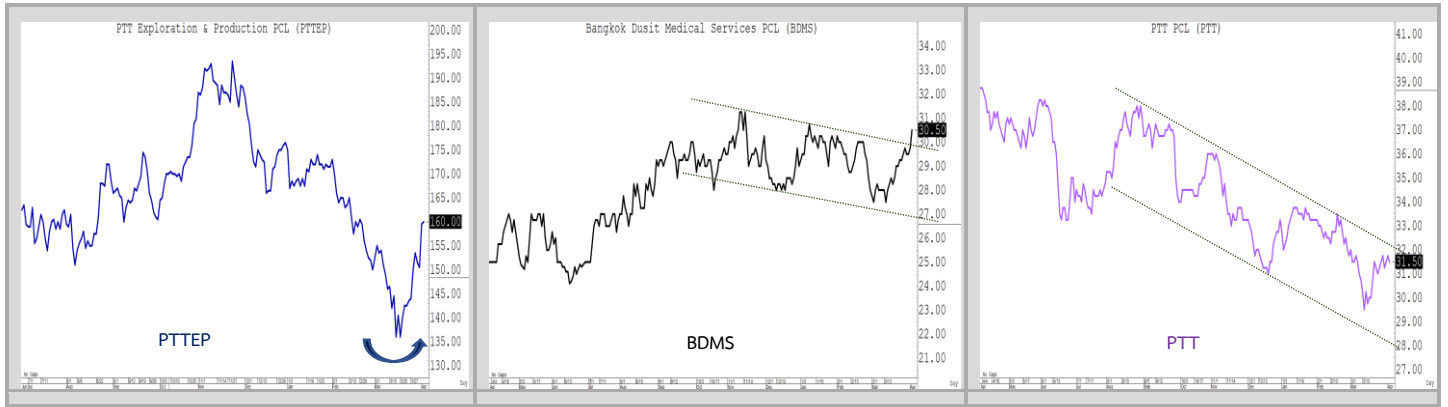

Technical follow up		
Stock	Recommend	Comment
BCH	Buy 31 มี.ค. 66	สร้างฐาน สะสมพลัง จ่อทะลุ week high.....ลุยเพิ่ม!
BH	Buy 3 เม.ษ.66	Systematical triangle โครงสร้างขาขึ้น ยังไม่จบ ลุ้นทะลุ high
PTTEP	Buy 3 เม.ษ.66	Bullish EMA & Volume เพิ่มที่จุดกลับตัวขาขึ้นรอบใหม่
SCB	Buy 4 เม.ษ.66	ยืนลู่อยู่เหนือเส้นค่าเฉลี่ยรายเดือน (EMA 25) 102 ไม่หลุด ถือต่อ
BCP	Buy 4 เม.ษ.66	ตั้งโซนรับ support line ระยะสั้นแค่ปรับฐานย่อย เพื่อไปต่อ
EA	Buy 4 เม.ษ.66	ชนเส้น EMA 25 ที่ 77.....ทะลุได้แนะซื้อเพิ่ม Follow buy

ธนรัตน์ อิศรกุล นักวิเคราะห์การลงทุนปัจจัยพื้นฐานด้านหลักทรัพย์และปัจจัยทางเทคนิค  
Thanarut@bualuang.co.th +662-618-1334

## EA “bullish momentum”



CBG หลุด low.....ต้องระวัง!



Track with Technical:

“รีวิฟพอร์ต...ถูกทางซื้อเพิ่ม”

แนะนำ “ถือต่อ”

มุมมอง จุดกลับตัว Reversal!

แนวรับ 158

แนวต้าน 165/168

(Stop loss < 156)

คำแนะนำ

PTTEP breakout ทะลุ week high จับตามาเมนตัมเครื่องมือทางเทคนิคเส้น EMA & RSI & Volume หนุนสัญญาณกลับตัวขาขึ้นรอบใหม่ Reversal มีอยู่แนะถือต่อ ยังไม่รีบขาย โซนรับ 158 ต้าน 165 และ 168 เฝ้าเฝ้าเปิดความเสี่ยงหากหลุด low ต่ำกว่าบริเวณ 156 Note: PTTEP หุ่นแนะนำประจำเดือนเม.ษ

PTTEP (ปตท. สำรวจและผลิตปิโตรเลียม)

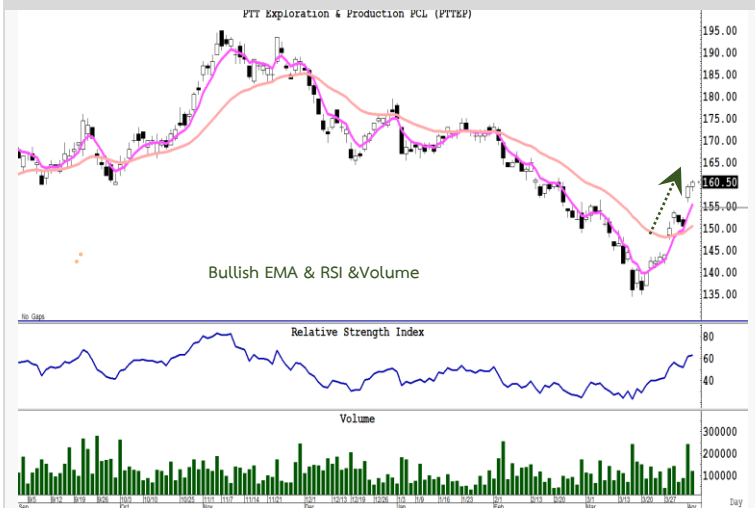

แนะนำ “ถือต่อ”

มุมมอง Bullish BB & MACD

แนวรับ 20.2-20.4

แนวต้าน 21.5 / 22.0

(Stop loss < 20.0)

คำแนะนำ

BCH ( Bangkok Chain เซ็น ฮอสปิเทล)

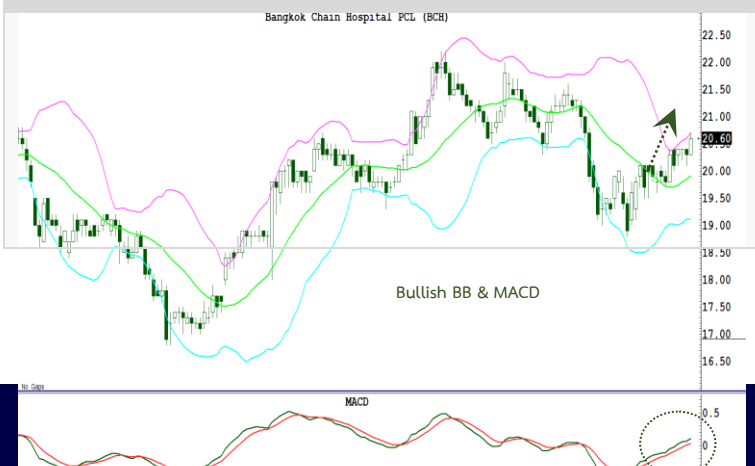



BCH ปิดทะลุ high สำเร็จ! ขณะที่เส้น BB & MACD บ่งชี้จุดกลับตัว Bull run ถูกทางแนะ  
ถือต่อ โซนรับ 20.2-20.4 ต้าน 21.5 และ 22 เดือนไขปิดความเสี่ยงห้ามหลุด low ต่ำกว่า  
บริเวณ 20 Note: BCH แนะนำซื้อไม่แรกเมื่อ 13 มี.ค.

แนะนำ “ถือต่อ”

มุมมอง            ตั้งโซนรับ!

- แนวรับ            68**
- แนวต้าน            73 และ 75**
- (Stop loss < 66)**

คำแนะนำ

CPN ปิดสวย ปิด high ขณะที่โครงสร้างหลักตั้งโซนรับจุด support จับตา RSI > 50 หนุน  
สัญญาณค่าความแข็งแกร่งด้านราคา มีอยู่แนะถือต่อโซนรับ 68 ต้าน 73 และ 75 เดือนไขปิด  
ความเสี่ยงห้ามหลุด low ต่ำกว่าบริเวณ 66 Note: CPN แนะนำซื้อไม่แรกเมื่อ 14 มี.ค.

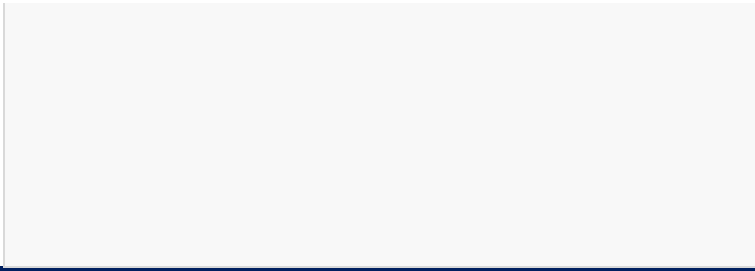

**United States**
**Economic Releases**

Date	Event	Period	Survey	Actual	Prior	Revised	Relevance
03/04/2023	S&P Global US Manufacturing PMI	Mar F	49.3	--	49.3	--	90
03/04/2023	Construction Spending MoM	Feb	0.0%	--	-0.1%	--	78
03/04/2023	ISM Manufacturing	Mar	47.5	--	47.7	--	95
03/04/2023	ISM Prices Paid	Mar	51.1	--	51.3	--	72.093
03/04/2023	ISM Employment	Mar	--	--	49.1	--	10.8527
03/04/2023	ISM New Orders	Mar	47.5	--	47.0	--	17.8295
03/04/2023	Wards Total Vehicle Sales	Mar	14.60m	--	14.89m	--	43.4109
04/04/2023	Factory Orders	Feb	-0.5%	--	-1.6%	--	84.4961
04/04/2023	Factory Orders Ex Trans	Feb	0.0%	--	1.2%	--	12.4031
04/04/2023	JOLTS Job Openings	Feb	10500k	--	10824k	--	36.4341
04/04/2023	Durable Goods Orders	Feb F	-1.0%	--	-1.0%	--	91.4729
04/04/2023	Durables Ex Transportation	Feb F	--	--	0.0%	--	73.1783
04/04/2023	Cap Goods Orders Nondef Ex Air	Feb F	--	--	0.2%	--	56.5891
04/04/2023	Cap Goods Ship Nondef Ex Air	Feb F	--	--	0.0%	--	51.938
05/04/2023	MBA Mortgage Applications	31-Mar	--	--	2.9%	--	90.6977
05/04/2023	ADP Employment Change	Mar	210k	--	242k	--	87.5969
05/04/2023	Trade Balance	Feb	-\$68.8b	--	-\$68.3b	--	83.7209
05/04/2023	S&P Global US Services PMI	Mar F	53.8	--	53.8	--	70
05/04/2023	S&P Global US Composite PMI	Mar F	53.3	--	53.3	--	70
05/04/2023	ISM Services Index	Mar	54.3	--	55.1	--	79.0698
05/04/2023	ISM Services Prices Paid	Mar	--	--	65.6	--	5.42636
05/04/2023	ISM Services Employment	Mar	--	--	54.0	--	3.87597
05/04/2023	ISM Services New Orders	Mar	--	--	62.6	--	4.65116
06/04/2023	Challenger Job Cuts YoY	Mar	--	--	410.1%	--	35.6589
06/04/2023	Revisions: Jobless Claims						0
06/04/2023	Initial Jobless Claims	1-Apr	200k	--	198k	--	98.4496
06/04/2023	Continuing Claims	25-Mar	--	--	1689k	--	68.9147
07/04/2023	Change in Nonfarm Payrolls	Mar	240k	--	311k	--	99.2248
07/04/2023	Two-Month Payroll Net Revision	Mar	--	--	-34k	--	21.7054
07/04/2023	Change in Private Payrolls	Mar	223k	--	265k	--	33.3333
07/04/2023	Change in Manufact. Payrolls	Mar	0k	--	-4k	--	69.4574
07/04/2023	Unemployment Rate	Mar	3.6%	--	3.6%	--	89.3023
07/04/2023	Average Hourly Earnings MoM	Mar	0.3%	--	0.2%	--	37.9845
07/04/2023	Average Hourly Earnings YoY	Mar	4.3%	--	4.6%	--	38.7597
07/04/2023	Average Weekly Hours All Employees	Mar	34.5	--	34.5	--	28.6822
07/04/2023	Labor Force Participation Rate	Mar	62.5%	--	62.5%	--	25.5814
07/04/2023	Underemployment Rate	Mar	--	--	6.8%	--	26.3566

**China**
**Economic Releases**

Date	Event	Period	Survey	Actual	Prior	Revised	Relevance
03/04/2023	Caixin China PMI Mfg	Mar	51.4	--	51.6	--	91.8367
06/04/2023	Caixin China PMI Composite	Mar	--	--	54.2	--	70
06/04/2023	Caixin China PMI Services	Mar	55.0	--	55.0	--	73.4694
07/04/2023	Foreign Reserves	Mar	--	--	\$3133.15b	--	69.3878

## Japan

### Economic Releases

Date	Event	Period	Survey	Actual	Prior	Revised	Relevance
03/04/2023	Tankan Large Mfg Index	1Q	3.0	--	7.0	--	88.6364
03/04/2023	Tankan Large Mfg Outlook	1Q	3.0	--	6.0	--	82.9545
03/04/2023	Tankan Large Non-Mfg Index	1Q	20.0	--	19.0	--	81.8182
03/04/2023	Tankan Large Non-Mfg Outlook	1Q	17.0	--	11.0	--	80.6818
03/04/2023	Tankan Large All Industry Capex	1Q	14.2%	--	19.2%	--	84.0909
03/04/2023	Tankan Small Mfg Index	1Q	-6.0	--	-2.0	--	23.8636
03/04/2023	Tankan Small Mfg Outlook	1Q	-6.0	--	-5.0	--	22.7273
03/04/2023	Tankan Small Non-Mfg Index	1Q	7.0	--	6.0	--	20.4545
03/04/2023	Tankan Small Non-Mfg Outlook	1Q	2.0	--	-1.0	--	19.3182
03/04/2023	Jibun Bank Japan PMI Mfg	Mar F	--	--	48.6	--	90
04/04/2023	Monetary Base YoY	Mar	--	--	-1.6%	--	77.2727
04/04/2023	Monetary Base End of period	Mar	--	--	¥651.8t	--	18.1818
05/04/2023	Jibun Bank Japan PMI Composite	Mar F	--	--	51.9	--	70
05/04/2023	Jibun Bank Japan PMI Services	Mar F	--	--	54.2	--	70
06/04/2023	Japan Buying Foreign Bonds	31-Mar	--	--	¥1182.0b	--	55.6818
06/04/2023	Foreign Buying Japan Bonds	31-Mar	--	--	¥1682.6b	--	46.5909
06/04/2023	Japan Buying Foreign Stocks	31-Mar	--	--	¥42.2b	--	42.0455
06/04/2023	Foreign Buying Japan Stocks	31-Mar	--	--	¥1285.8b	--	51.1364
06/04/2023	Tokyo Avg Office Vacancies	Mar	--	--	6.15	--	25
07/04/2023	Labor Cash Earnings YoY	Feb	1.3%	--	0.8%	--	59.0909
07/04/2023	Real Cash Earnings YoY	Feb	-2.3%	--	-4.1%	--	14.7727
07/04/2023	Household Spending YoY	Feb	4.8%	--	-0.3%	--	53.4091
07/04/2023	Leading Index CI	Feb P	97.5	--	96.6	--	57.9545
07/04/2023	Coincident Index	Feb P	99.1	--	96.4	--	32.9545

## Thailand

### Economic Releases

Date	Event	Period	Survey	Actual	Prior	Revised	Relevance
03/04/2023	S&P Global Thailand PMI Mfg	Mar	--	--	54.8	--	0
03/04/2023	Business Sentiment Index	Mar	--	--	50.6	--	38.4615
05/04/2023	CPI Core YoY	Mar	1.80%	--	1.93%	--	73.0769
05/04/2023	CPI NSA MoM	Mar	0.14%	--	-0.12%	--	53.8462
05/04/2023	CPI YoY	Mar	3.23%	--	3.79%	--	92.3077
07/04/2023	Foreign Reserves	31-Mar	--	--	\$224.2b	--	80.7692
07/04/2023	Forward Contracts	31-Mar	--	--	\$26.7b	--	19.2308
07/04/2023	Consumer Confidence	Mar	--	--	52.6	--	3.84615
07/04/2023	Consumer Confidence Economic	Mar	--	--	46.8	--	42.3077

Sources: Bloomberg

สรุปผลตอบแทนหลักทรัพย์ที่แนะนำ (สำหรับ Daily - ระยะเวลาลงทุน 1-3 เดือน โดยคุณวิกิจ ธีรวรรณรัตน์)

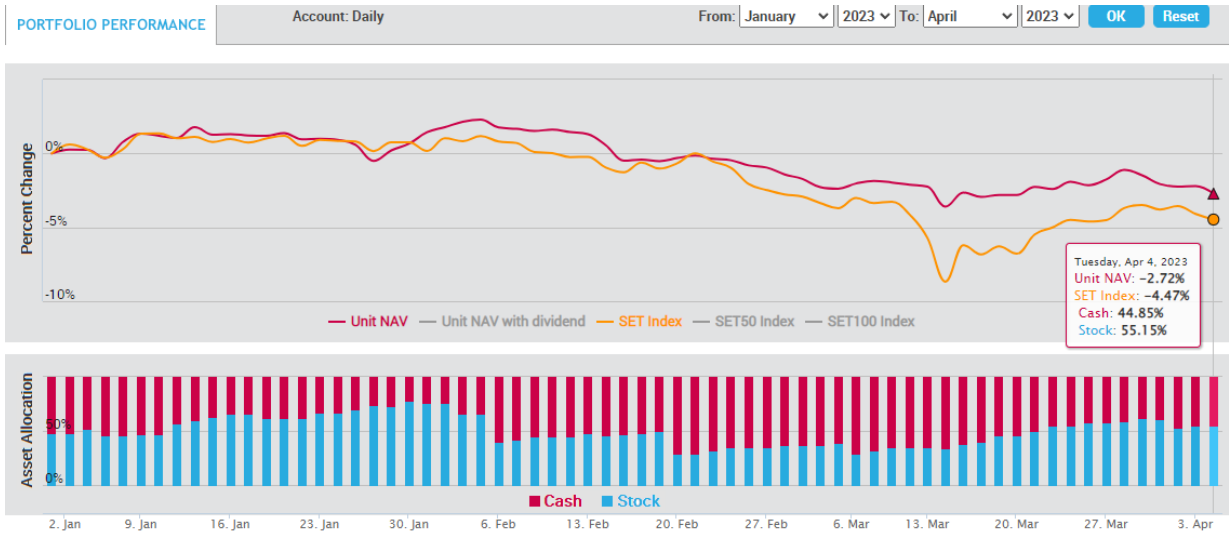

- เน้นการจับจังหวะ "Timing" ในการลงทุน โดยพิจารณาจากปัจจัยแวดล้อมต่างๆ ที่ "กำลังจะ หรือ จะมี" อิทธิพลต่อราคาหุ้น
- สามารถเลือกหุ้นที่อยู่นอกเหนือจาก BLS Universe
- ผลตอบแทนวัดตาม "Direction" ของราคาหุ้นเป็นหลัก

สรุปผลตอบแทนหลักทรัพย์ที่แนะนำ (สำหรับ Model Port - ระยะเวลาลงทุน 3-6 เดือน โดยคุณประเมศร์ ทองบัว)

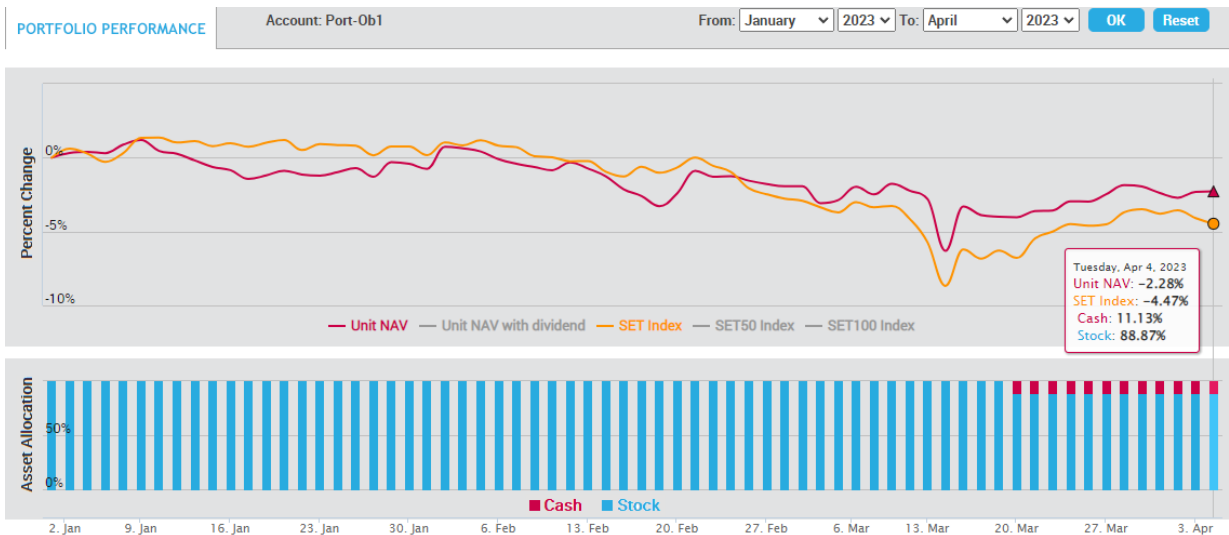

เน้นปัจจัยพื้นฐานเป็นหลัก โดยลงทุนเฉพาะหุ้นที่นักวิเคราะห์ของบล.บัวหลวงติดตามและมีการออกรายงาน และเลือกลงทุน 100% ตลอดโดยมีจำนวน 10 ตัว และให้น้ำหนักของแต่ละหุ้นผันแปรตามขนาดของหุ้น

สรุปผลตอบแทนหลักทรัพย์ที่แนะนำ (สำหรับ Technical Port - ระยะเวลาลงทุน 1 เดือน โดยธนรัตน์ อิศรกุล)

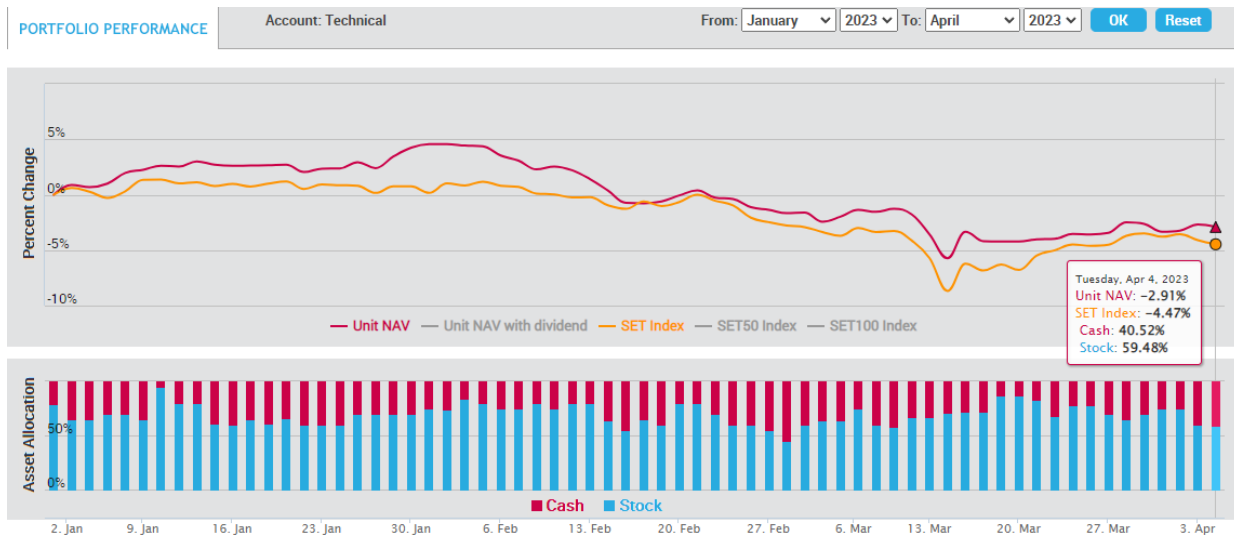

การวิเคราะห์ทางเทคนิค : เป็นการวิเคราะห์รูปแบบราคาและสถิติ ที่ศึกษาพฤติกรรมของราคาหุ้น หรือพฤติกรรมของตลาดในอดีตโดยใช้หลักสถิติ เพื่อนำมาใช้คาดการณ์พฤติกรรม การเคลื่อนไหวของราคาหุ้นในอนาคต วัตถุประสงค์เพื่อการคาดการณ์การเคลื่อนไหวราคาหุ้นในอนาคตและช่วยหาจังหวะการลงทุนที่เหมาะสม

ปฏิทินหุ้น

Mon	Tue	Wed	Thu	Fri
<b>3 Apr 23</b> XD THCOM 0.5 Baht XD NDX01 -	<b>4 Apr 23</b> XD DCC 0.011 Baht XD SCGP 0.35 Baht	<b>5 Apr 23</b> XD GLORY 0.06 Baht	<b>6 Apr 23</b>	<b>7 Apr 23</b> XD SCC 2 Baht XD SMPC 0.4 Baht XD CHEWA 0.0183 Baht XD GPI 0.04 Baht
<b>10 Apr 23</b> XD BANPU 0.75 Baht XD BPP 0.3 Baht XD ATP30 0.03 Baht XD QTC 0.2 Baht XW TVDH 3 : 1 @0.3Baht	<b>11 Apr 23</b> XD LHSC 0.125 Baht XD QHPF 0.12 Baht XD JMART 0.66 Baht XD JMT 0.59 Baht XD J 0.03 Baht XD KWC 10 Baht	<b>12 Apr 23</b> XD TTB 0.053 Baht	<b>13 Apr 23</b>	<b>14 Apr 23</b>
<b>17 Apr 23</b> XD GC 0.15 Baht XD S11 0.1 Baht XD SCB 5.19 Baht XD TMT 0.15 Baht XD KBANK 3.5 Baht XD UKEM 0.015 Baht	<b>18 Apr 23</b> XD TOG 0.43 Baht XD KGI 0.355 Baht XD KTC 1.15 Baht XD TIPCO 0.7 Baht XD KTB 0.682 Baht XD KTB-P 0.8365 Baht XD RS 10 : 1 Share XD RS 0.011111112 Baht XD TCAP 1.9 Baht XD TCAP-P 1.9 Baht	<b>19 Apr 23</b> XD FTE 0.06 Baht XD HMPRO 0.21 Baht XD STA 0.72 Baht XD STA 0.28 Baht XD STGT 0.25 Baht XD TIDLOR 8 : 1 Share XD TIDLOR 0.292 Baht XD TPLAS 0.1 Baht XD YUASA 0.346 Baht XD PJW 0.05 Baht	<b>20 Apr 23</b> XD NER 0.31 Baht XD AIT 0.17 Baht XD JR 0.09 Baht XD MAJOR 0.25 Baht XD THANA 0.07 Baht	<b>21 Apr 23</b> XD TISCO 7.75 Baht XD TISCO-P 7.75 Baht XD BBL 3 Baht XD PSL 0.25 Baht
<b>24 Apr 23</b> XD CIMBT 0.0115 Baht XD CH 0.06 Baht	<b>25 Apr 23</b> XD BGC 0.12 Baht XD FPI 0.08 Baht XD III 0.4 Baht XD SMART 0.0365 Baht XD UBA 0.0459 Baht XD WFX 0.21 Baht	<b>26 Apr 23</b> XD EASTW 0.09 Baht XD GUNKUL 0.06 Baht XD KCC 0.0212 Baht XD SKR 0.08 Baht	<b>27 Apr 23</b> XD AAI 0.2 Baht XD AUCT 0.305 Baht XD HTECH 0.04 Baht XD QH 0.1 Baht XD JDF 0.02 Baht XD KKP 1.5 Baht XD MAKRO 0.33 Baht XD MINT 0.25 Baht XD MTC 0.95 Baht XD NSL 0.3 Baht XD PDJ 0.1 Baht XD POLY 0.08 Baht XD RBF 0.1 Baht XD SAK 0.137 Baht XD SAMCO 0.1 Baht XD SFLEX 0.03 Baht XD SGC 0.11 Baht XD SUN 0.1 Baht XD TKC 0.4 Baht XD TM 0.05 Baht XD TPCH 0.183 Baht XD WHAUP 0.1 Baht XD PDJ 0.011111 Baht XD PDJ 10 : 1 Share XD SRICHA 0.2 Baht XW KKP 12 : 1 XW KKP 12 : 1	<b>28 Apr 23</b> XD PCSGH 0.2 Baht XD SO 0.2 Baht XD ALUCON 10 Baht XD ASW 0.5226 Baht XD AYUD 0.26 Baht XD CEYE 0.15 Baht XD CHG 0.075 Baht XD DTCENT 25 : 1 Share XD DTCENT 0.002222222222 Baht XD IHL 0.1 Baht XD MENA 0.03 Baht XD MFC 1.5 Baht XD NEW 4 Baht XD NRF 0.03 Baht XD PREB 0.5 Baht XD RSP 0.21 Baht XD TPBI 0.2 Baht XD DTCI 0.35 Baht XD SCG 0.05 Baht XD TWPC 0.2158 Baht XR CIG 2 : 1 @0.5Baht XW CIG 6 : 1 XW K 6 : 1 XW PROS 2 : 1 XR SKY 20 : 1 @13Baht XW TMC 3 : 1 @0.05Baht

Mon	Tue	Wed	Thu	Fri
1 May 23	2 May 23	3 May 23	4 May 23	5 May 23
	XD BIS 0.0625 Baht	XD YGG 0.067 Baht		
	XD HTC 0.97 Baht	XD KISS 0.08 Baht		
	XD MGT 0.08 Baht	XD OSP 0.45 Baht		
	XD PIMO 0.042 Baht	XD SWC 0.25 Baht		
	XD SC 0.17 Baht	XD ACG 0.0133 Baht		
	XD SNNP 0.23 Baht	XD AKP 0.025 Baht		
	XD AHC 1.18 Baht	XD AMATA 0.4 Baht		
	XD AMARC 0.02 Baht	XD AMATAV 0.07 Baht		
	XD BAM 0.55 Baht	XD APCO 0.155 Baht		
	XD CHOTI 8.5 Baht	XD APP 0.14 Baht		
	XD CPALL 0.75 Baht	XD BE8 0.005 Baht		
	XD CPANEL 0.17 Baht	XD BE8 10 : 1 Share		
	XD DMT 0.38 Baht	XD BJC 0.65 Baht		
	XD ESSO 0.3 Baht	XD BRI 0.721 Baht		
	XD INET 0.10610000005 Baht	XD CIVIL 0.02 Baht		
	XD LHFG 0.01 Baht	XD CKP 0.085 Baht		
	XD LPH 0.1 Baht	XD COLOR 0.08 Baht		
	XD MFEC 0.4 Baht	XD CPR 0.089 Baht		
	XD MODERN 0.06 Baht	XD D 0.00741 Baht		
	XD MOSHI 10 : 1 Share	XD D 7.5 : 1 Share		
	XD MOSHI 0.1 Baht	XD EKH 40 : 1 Share		
	XD NETBAY 0.8162 Baht	XD EKH 0.32 Baht		
	XD PR9 0.29 Baht	XD IVL 0.4 Baht		
	XD PRAKIT 1 Baht	XD KWM 0.058 Baht		
	XD SAWAD 1.8 Baht	XD NYT 0.22 Baht		
	XD SCAP 0.8 Baht	XD PAF 0.0102 Baht		
	XD SORKON 0.1 Baht	XD PPS 0.01 Baht		
	XD SVI 0.26 Baht	XD PRM 0.25 Baht		
	XD THIP 1.75 Baht	XD RICHY 32 : 1 Share		
	XD AMARC 0.08 Baht	XD RICHY 0.00385 Baht		
	XD DMT 0.12 Baht	XD ROJNA 0.3 Baht		
	XD L&E 0.061 Baht	XD SABUY 4 : 1 Share		
	XR B 1 : 6@0.06Baht	XD SABUY 0.0278 Baht		
	XW INET 5 : 1	XD SALEE 0.07 Baht		
		XD SAUCE 1.65 Baht		
		XD SICT 5 : 1 Share		
		XD SICT 0.0112 Baht		
		XD SINGER 0.26 Baht		
		XD SM 0.04 Baht		
		XD SMD 0.5 Baht		
		XD SSF 0.4814 Baht		
		XD SSP 0.0611111114		
		XD SSP 10 : 1 Share		
		XD STP 0.25 Baht		
		XD TFG 0.3 Baht		
		XD TNL 0.2 Baht		
		XD TPCS 1 Baht		
		XD TSR 10 : 1 Share		
		XD TSR 0.0111 Baht		
		XD BLA 0.28 Baht		
		XD ICC 1 Baht		
		XD KTMS 0.0327 Baht		
		XD OCC 0.05 Baht		
		XD S&J 1.7 Baht		
		XD SABINA 0.59 Baht		
		XD SCN 0.055 Baht		
		XD SPI 0.6 Baht		
		XD SST 0.03 Baht		
		XD WACOAL 0.7 Baht		
		XR KGEN 5 : 1@1Baht		

Mon	Tue	Wed	Thu	Fri
<b>8 May 23</b>	<b>9 May 23</b>	<b>10 May 23</b>	<b>11 May 23</b>	<b>12 May 23</b>
XD AURA 0.08 Baht XD KLINIQ 0.5 Baht XD ASIAN 0.4 Baht XD CSS 0.05 Baht XD HUMAN 0.12 Baht XD LH 0.35 Baht XD ONEE 0.16 Baht XD ORI 0.57 Baht XD SPALI 0.75 Baht XD TOA 0.25 Baht XD AU 0.15 Baht XD CPF 0.35 Baht XD CRC 0.48 Baht XD FNS 0.2 Baht XD GTB 0.02 Baht XD HFT 0.38 Baht XD ICHI 0.6 Baht XD IP 0.18 Baht XD KAMART 0.08 Baht XD MICRO 0.036 Baht XD MITSIB 0.0025 Baht XD MITSIB 20 : 1 Share XD PCC 0.14 Baht XD PPM 0.025 Baht XD SCM 0.11 Baht XD SELIC 0.02217 Baht XD SELIC 30 : 1 Share XD SSSC 0.185 Baht XD TACC 0.19 Baht XD THREL 0.07 Baht XD THREL 60 : 1 Share XD TRUBB 0.12 Baht XD VIBHA 0.055 Baht XD CHAYO 0.00111112 Baht XD CHAYO 50 : 1 Share XD FLOYD 0.00617284 Baht XD FLOYD 9 : 1 Share XD MATI 0.25 Baht XD MK 0.11 Baht XD SITHAI 0.04 Baht XD TPS 0.1 Baht XW DEMCO 5 : 1 XR DV8 1 : 1@0.6Baht XW DV8 2 : 1 XW IP 4 : 1	XD JUBILE 0.35 Baht XD LEO 0.2 Baht XD TFMAMA 2.74 Baht XD AMR 0.05 Baht XD AWC 0.032 Baht XD BBIK 0.4 Baht XD BCH 0.4 Baht XD CSR 1.11 Baht XD EASON 0.06 Baht XD FE 3.5 Baht XD HPT 0.0212 Baht XD ILM 0.6 Baht XD KUMWEL 0.07 Baht XD M 0.9 Baht XD MOONG 0.1 Baht XD NFC 0.18 Baht XD NOBLE 0.2 Baht XD PF 0.02 Baht XD PIN 0.15 Baht XD PL 0.11 Baht XD PRAPAT 0.04 Baht XD PROEN 0.12 Baht XD SAPPE 1.65 Baht XD TC 0.5 Baht XD TLI 0.3 Baht XD TPAC 0.293 Baht XD WIIK 0.06 Baht XD WP 0.25 Baht XD AP 0.65 Baht XD BAY 0.45 Baht XD BEC 0.16 Baht XD SMT 0.06 Baht XD TNPC 0.02 Baht	XD PB 1.14 Baht XD SMIT 0.2 Baht XD ALLA 0.07 Baht XD ARROW 0.25 Baht XD ASEFA 0.18 Baht XD ILINK 0.2 Baht XD ITEL 0.0635 Baht XD MEB 0.05 Baht XD SIAM 0.03 Baht XD STI 0.17 Baht XD TOPP 3.82 Baht XD SPC 1 Baht	XD AKR 0.045 Baht XD PG 0.2 Baht XD SENA 0.078368 Baht XD TMI 0.015 Baht XD TRU 0.35 Baht XD TRU 10 : 1 Share XD WHA 0.1003 Baht XW AKR 5 : 1 XW MILL 4 : 1@0.02Baht XW TEAMG 5 : 1 XW TMI 2 : 1	XD BRR 0.2 Baht XD CHARAN 2 Baht XD NNCL 0.05 Baht XR DOD 17 : 1@4Baht
<b>15 May 23</b>	<b>16 May 23</b>	<b>17 May 23</b>	<b>18 May 23</b>	<b>19 May 23</b>
				XD TENCENT80
<b>22 May 23</b>	<b>23 May 23</b>	<b>24 May 23</b>	<b>25 May 23</b>	<b>26 May 23</b>
<b>29 May 23</b>	<b>30 May 23</b>	<b>31 May 23</b>	<b>1 Jun 23</b>	<b>2 Jun 23</b>
XW BE8 20 : 1				



Mon	Tue	Wed	Thu	Fri
5 Jun 23	6 Jun 23	7 Jun 23	8 Jun 23	9 Jun 23
12 Jun 23	13 Jun 23	14 Jun 23	15 Jun 23	16 Jun 23
		XD PINGAN80 XW NUSA 5 : 1		

Note-XD Cash Dividend, XD (ST) Stock Dividend, PD Payment Date, XR- Right for Common

XW- Right for Warrant XM- Right for meeting

Sources: SET, Bualuang research

BUALUANG SECURITIES PUBLIC COMPANY LIMITED (BLS) is a subsidiary of BANGKOK BANK PUBLIC COMPANY LIMITED (BBL). This document is produced based upon sources believed to be reliable but their accuracy, completeness or correctness is not guaranteed. The statements or expressions of opinion herein were arrived at after due and careful consideration to use as information for investment. Expressions of opinion contained herein are subject to change without notice. This document is not, and should not be construed as, an offer or the solicitation of an offer to buy or sell any securities. The use of any information shall be at the sole discretion and risk of the user.

BUALUANG SECURITIES PUBLIC COMPANY LIMITED MAY BE IN RELATIONSHIP WITH THE SECURITIES IN THIS REPORT. "Opinions, projections and other information contained in this report are based upon sources believed to be accurate including the draft prospectus, but no responsibility is accepted for any loss occasioned by reliance placed upon the contents hereof. Bualuang Securities Public Company Limited may from time to time perform investment, advisory or other services for companies mentioned in this report, as well as dealing (as principal or otherwise) in, or otherwise being interested in, any securities mentioned herein, This report does not constitute a solicitation to buy or sell any securities". Investors should carefully read details in the prospectus before making investment decision.





BUALUANG SECURITIES PUBLIC COMPANY LIMITED MAY ACT AS MARKET MAKER AND ISSUER OF DWs, AND ISSUER OF STRUCTURED NOTES ON THESE SECURITIES. The company may prepare the research reports on those underlying securities. Investors should carefully read the details of the derivative warrants and structured notes in the prospectus before making investment decisions.

ADVANC	AMATA	AOT	BDMS	BH	CBG	CENTEL	CPALL	GLOBAL	GPSC	IRPC	KBANK	KCE	KTC	MINT
PTG	PTT	PTTEP	PTTGC	SCB	SPRC	TOP	WHA	ESSO	STA	BGRIM	GULF	MTC	AWC	CRC
CPF	CPN	HANA	HMPRO	IVL	OSP	SAWAD	BANPU	BCH	BTS	CK	SCC	STEC	TISCO	TU
INTUCH	RATCH	VGI	SCGP	COM7	DOHOME	JMT	CHG	TTB	BAM	BCP	AP	KTB	KKP	OR
BEM	GUNKUL	EA	SPALI	RBF	STGT	MEGA	JMART	BEC	SYNEX	BLA	KEX	RCL	SINGER	STARK
TIDLOR	FORTH	TIPH	AAV	DELTA	BCPG	SABUY	THG	CKP	TRUE	PSL				

BUALUANG SECURITIES PUBLIC COMPANY LIMITED IS OR MAY BE AN UNDERWRITER/CO-UNDERWRITER/JOINT LEAD IN RESPECT OF THE INITIAL PUBLIC OFFERING (IPO) OF SECURITIES.

Financial Advisor	Lead underwriter/ Underwriter/ Co-underwriter
	MGC

### CG Rating

Score Range	Score Range	Description
90 – 100		Excellent
80 – 89		Very Good
70 – 79		Good
60 – 69		Satisfactory
50 – 00359		Pass
Below 50	No logo given	N/A

### Thailand's Private Sector Collective Action Coalition Against Corruption programme (Thai CAC) under Thai Institute of Directors

- companies that have **declared** their intention to join CAC, and
- companies **certified** by CAC.

## CORPORATE GOVERNANCE REPORT DISCLAIMER

This research report was prepared by Bualuang Securities Public Company Limited and refers to research prepared by Morgan Stanley. Morgan Stanley does not warrant or guarantee the accuracy or completeness of its research reports. Morgan Stanley reserves copyright and other proprietary rights in the material reproduced in this report. Morgan Stanley is under no obligation to inform Bualuang Securities or you if the views or information referred to or reproduced in this research report change.

### Corporate Governance Report disclaimer

The disclosure of the survey result of the Thai Institute of Directors Association (IOD) regarding corporate governance is made pursuant to the policy of the Office of the Securities and Exchange Commission. The IOD survey is based on the information of a company listed on the Stock Exchange of Thailand and the Market for Alternative Investment disclosed to the public and able to be accessed by a general public investor. The result, therefore, is from the perspective of a third party. It is not an evaluation of operation and is not based on inside information.

The survey result is as of the date appearing in the Corporate Governance Report of Thai Listed Companies. As a result, the survey result may be changed after that date. Bualuang Securities Public Company Limited neither confirms nor certifies the accuracy of such survey results.

“Disclaimer: The disclosure of the Anti-Corruption Progress Indicators of a listed company on the Stock Exchange of Thailand, which is assessed by the relevant institution as disclosed by the Office of the Securities and Exchange Commission, is made in order to comply with the policy and sustainable development plan for the listed companies. The relevant institution made this assessment based on the information received from the listed company, as stipulated in the form for the assessment of Anti-corruption which refers to the Annual Registration Statement (Form 56-1), Annual Report (Form 56-2), or other relevant documents or reports of such listed company. The assessment result is therefore made from the perspective of a third party. It is not an assessment of operation and is not based on any inside information. Since this assessment is only the assessment result as of the date appearing in the assessment result, it may be changed after that date or when there is any change to the relevant information. Nevertheless, Bualuang Securities Public Company Limited neither confirms, verifies, nor certifies the accuracy and completeness of the assessment result.”

## BUALUANG RESEARCH – RECOMMENDATION FRAMEWORK

### STOCK RECOMMENDATIONS

**BUY:** Expected positive total returns of 15% or more over the next 12 months.

**HOLD:** Expected total returns of between -15% and +15% over the next 12 months.

**SELL:** Expected negative total returns of 15% or more over the next 12 months.

**TRADING BUY:** Expected positive total returns of 15% or more over the next 3 months.

### SECTOR RECOMMENDATIONS

**OVERWEIGHT:** The industry, as defined by the analyst's coverage universe, is expected to outperform the relevant primary market index over the next 12 months.

**NEUTRAL:** The industry, as defined by the analyst's coverage universe, is expected to perform in line with the relevant primary market index over the next 12 months.

**UNDERWEIGHT:** The industry, as defined by the analyst's coverage universe, is expected to underperform the relevant primary market index over the next 12 months.

## IMPORTANT DISCLOSURES FOR U.S. PERSONS

This research report was prepared by Bualuang Securities Public Company Limited (“BLS”). BLS is not a registered broker-dealer in the United States and, therefore, is not subject to U.S. rules regarding the preparation of research reports and the independence of research analysts. This research report is provided for distribution to “major U.S. institutional investors” in reliance on the exemption from registration provided by Rule 15a-6 of the U.S. Securities Exchange Act of 1934, as amended (the “Exchange Act”).

Under no circumstances should any recipient of this research report effect any transaction to buy or sell securities or related financial instruments through BLS. Rosenblatt Securities Inc. accepts responsibility for the contents of this research report, subject to the terms set out below, to the extent that it is delivered to a U.S. person other than a major U.S. institutional investor.

The analyst whose name appears in this research report is not registered or qualified as a research analyst with the Financial Industry Regulatory Authority (“FINRA”) and may not be an associated person of Rosenblatt Securities Inc. and, therefore, may not be subject to applicable restrictions under FINRA Rules on communications with a subject company, public appearances and trading securities held by a research analyst account.

## Additional Disclosures

This research report is for distribution only under such circumstances as may be permitted by applicable law. This research report has no regard to the specific investment objectives, financial situation or particular needs of any specific recipient, even if sent only to a single recipient. This research report is not guaranteed to be a complete statement or summary of any securities, markets, reports or developments referred to in this research report. Neither BLS nor any of its directors, officers, employees or agents shall have any liability, however arising, for any error, inaccuracy or incompleteness of fact or opinion in this research report or lack of care in this research report’s preparation or publication, or any losses or damages which may arise from the use of this research report.

BLS may rely on information barriers, such as “Chinese Walls” to control the flow of information within the areas, units, divisions, groups, or affiliates of BLS.

Investing in any non-U.S. securities or related financial instruments (including ADRs) discussed in this research report may present certain risks. The securities of non-U.S. issuers may not be registered with, or be subject to the regulations of, the U.S. Securities and Exchange Commission. Information on such non-U.S. securities or related financial instruments may be limited. Foreign companies may not be subject to audit and reporting standards and regulatory requirements comparable to those in effect within the United States.

The value of any investment or income from any securities or related financial instruments discussed in this research report denominated in a currency other than U.S. dollars is subject to exchange rate fluctuations that may have a positive or adverse effect on the value of or income from such securities or related financial instruments.

Past performance is not necessarily a guide to future performance and no representation or warranty, express or implied, is made by BLS with respect to future performance. Income from investments may fluctuate. The price or value of the investments to which this research report relates, either directly or indirectly, may fall or rise against the interest of investors. Any recommendation or opinion contained in this research report may become outdated as a consequence of changes in the environment in which the issuer of the securities under analysis operates, in addition to changes in the estimates and forecasts, assumptions and valuation methodology used herein.

No part of the content of this research report may be copied, forwarded or duplicated in any form or by any means without the prior consent of BLS and BLS accepts no liability whatsoever for the actions of third parties in this respect.