

Today Selections >> CPANEL, ETC, TKC

Stock	S	R	Comment
CPANEL	10.10	10.70	ตั้งเป้ารายได้ปี 66 โดมากกว่า 10%
ETC	4.12	4.46	ลุ้นประกาศผลโรงไฟฟ้าขยะอุตสาหกรรม ผู้บริหารมั่นใจได้อย่างน้อย 50 MW
TKC	23.25	25.00	ตั้งเป้ารายได้ปี 66 ที่ 3,300 ล้านบาท

Market Summary

	Closed	+/-	%Chg
SET	1,594.05	- 6.32	- 0.39
SET50	961.27	- 3.56	- 0.37
SET100	2,152.91	- 8.42	- 0.39
Mai	536.39	- 5.25	- 0.97
Dow Jones	33,402.38	-198.77	-0.59
Nasdaq	12,126.33	-63.12	-0.52
Nikkei	28,287.42	+ 99.27	+ 0.35
Hang Seng	20,274.59	- 134.59	- 0.66
SET Mkt. Cap (Btmn)	19,553.75		
SET Turnover (Btmn)	41,628.88		
PER(x)	19.09		

CPI / ETC

- **SET:** คาด SET Index แกว่งตัวไร้ทิศทางในวันนี้ หลังจากตลาดหุ้นสหรัฐฯ ปรับตัวลงเมื่อคืนจากตัวเลขตำแหน่งงานเปิดใหม่ที่อ่อนแอกว่าคาด และถือเป็นระดับต่ำสุดในรอบ 2 ปี เมื่อมาบวกกับปัจจัยราคาพลังงานที่อาจยืนสูงยาวนานออกไป บ่งชี้ถึงความเสี่ยง Stagflation ที่เพิ่มสูงขึ้นตามลำดับ
- **Strategy & Picks:** มองกลุ่มโรงพยาบาลและกลุ่มค้าปลีกเป็นหลักเป็นหลักหลวมภัยที่น่าสนใจต่อไป **BDMS, BH, PR9, CPALL, MAKRO, BJC** เนื่องจากเป็นกลุ่มที่มักจะทนทานต่อแรงกดดันเงินเฟ้อได้ (ตามที่เรารวิเคราะห์ไว้เมื่อวานนี้) ประเมินเช่นเดิมว่า Action ของกลุ่ม OPEC+ มีโอกาสที่จะทำให้เงินเฟ้อทั่วโลกกลับขึ้นมามีอีกครั้ง หรืออย่างน้อยที่สุด จะทำให้การลดลงของเงินเฟ้อเข้าสู่กรอบเป้าหมายของแต่ละธนาคารกลางทำได้ล่าช้าออกไป ส่งผลให้แนวโน้มการเข้มงวดนโยบายการเงินของแต่ละประเทศมีโอกาสยืดยาวออกไปด้วยเช่นกัน
- **Factors:** สำหรับปัจจัยวันนี้ที่น่าติดตาม ได้แก่
 - 1) รายงานตัวเลขเงินเฟ้อของไทยประจำเดือนมีนาคม ล่าสุดตลาดคาดการณ์ขยายตัวที่ 3.25% YoY และ 1.80% YoY สำหรับ Headline และ Core CPI ตามลำดับ ไม่ว่าจะอย่างไรแล้ว เชื่อว่ามีโอกาสสูงขึ้นแล้วที่ ธปท. จะเดินหน้าขึ้นดอกเบี้ยนโยบายต่อไปอีกครั้งในการประชุมครั้งถัดไปวันที่ 31 พ.ค. จากแรงกดดันเพื่อของไทยช่วง 2H23 ที่มี Upside risk สูงขึ้น ภายหลังจากการประกาศลดกำลังการผลิตของกลุ่ม OPEC+
 - 2) การประกาศผู้ชนะการประมูลโรงไฟฟ้าพลังงานหมุนเวียนจำนวน 5,203 MW และ โรงไฟฟ้าเชื้อเพลิงขยะอุตสาหกรรมอีก 100 MW ของ กพ. มองผู้เล่นที่น่าสนใจได้แก่ **ETC (แนะนำ "ซื้อ" ที่ราคาเป้าหมายเดิม 5.25 บาท)** จากความเป็นไปได้ที่บริษัทอาจชนะประมูลโรงไฟฟ้าจากขยะอุตสาหกรรมถึง 5 โรง คิดเป็นกำลังการผลิตใหม่ส่วนเพิ่ม 40MW ซึ่งเมื่อมาเปรียบเทียบกับของเดิมที่ 16.5 MW จะถือเป็นสัดส่วนที่ค่อนข้างมาก โดยเราประเมินว่า การชนะประมูลโรงไฟฟ้า 1 โรง ขนาด 10 MW (จ่ายไฟจริง 8 MW) จะสร้างกำไรสุทธิส่วนเพิ่มให้กับบริษัทได้ราว 160-180 ล้านบาทต่อปี

Stock Top Active

PTTEP	BDMS	KBANK	AOT	CPALL
-------	------	-------	-----	-------

Sector Top Active

ENERG	COMM	BANK
-------	------	------

Investors Data – SET (Btmn)

4 Apr.23	Buy	Sell	Net
Institution	3,774	4,236	-462
Proprietary	3,273	2,835	438
Foreign	22,472	23,821	-1,349
Local	12,111	10,737	1,373
1-4 Apr.23	Buy	Sell	Net
Institution	6,729	7,458	-728
Proprietary	7,400	6,061	1,340
Foreign	49,819	49,850	-31
Local	24,466	25,046	-580

Commodities

	4 Apr.23	3 Apr.23	Chg	%Chg
Bt/US\$	34.02	34.21	-0.19	-0.56
US\$/Yuan	6.879	6.877	+0.00	+0.02
US Bond Yield 10y(%)	3.350	3.468	-0.12	-3.40
Brent Oil (US\$/bbl)	84.94	84.93	+0.01	+0.01
Nymex Oil (US\$/bbl)	80.71	80.42	+0.29	+0.36
Gold Spot (US\$/oz)	2,019.80	1,983.90	+35.90	+1.81
Baltic Dry Index	1,473.00	1,412.00	+61.00	+4.32
Dollar Index (DXYO)	101.57	102.05	-0.48	-0.47

Today's Event

- **GLORY XD** 0.06 บาท
- **ECF** **ถูกหุ้นเข้า** 18,000 หุ้น
- **SABUY** **ถูกหุ้นเข้า** 135,692,940 หุ้น
- **UREKA** **ถูกหุ้นเข้า** 5,341,880 หุ้น

แนวรับ 1,583 แนวต้าน 1,609
บทวิเคราะห์วันนี้

- **KTB (ซื้อ ราคาเป้าหมาย 22 บาท)** คาดกำไร 1Q66 ดีขึ้นเล็กน้อย QoQ



ณัฐชาต เมฆมาลี
CFA, FRM (ID: 31379)
E-mail: nuttachart@trinitythai.com

บริษัทหลักทรัพย์ ทรินิตี้ จำกัด, 179 อาคารบางกอก ซิตี้ ทาวเวอร์ ชั้น 25-26, 29 ถนนสาทรใต้ เขตสาทร กรุงเทพฯ 10120 โทรศัพท์ 0-2088-9100 โทรสาร 0-2088-9399

รายงานฉบับนี้จัดทำขึ้นโดยข้อมูลเท่าที่ปรากฏและเชื่อว่าเป็นที่น่าเชื่อถือได้แต่ไม่เป็นการยืนยันความถูกต้องและความสมบูรณ์ของข้อมูลนั้นๆ โดยบริษัทหลักทรัพย์ ทรินิตี้ จำกัด ผู้จัดทำขอสงวนสิทธิ์ในการเปลี่ยนแปลงความเห็นหรือประมาณการต่าง ๆ ที่ปรากฏในรายงานฉบับนี้โดยไม่ต้องแจ้งล่วงหน้า รายงานฉบับนี้มีวัตถุประสงค์เพื่อใช้ประกอบการตัดสินใจของนักลงทุน โดยไม่ได้เป็นการชี้แนะหรือชักชวนให้ นักลงทุนทำการซื้อหรือขายหลักทรัพย์ หรือตราสารทางการเงินใดๆ ที่ปรากฏในรายงาน

Fund Flow

Foreign Portfolio Investment in Equities (Asia ex. Japan)

	As at	Day	WTD Net	MTD Net	YTD Net
					Unit : US\$ mn
India	31-Mar	287.8	550.4	1,816.0	-2,482.5
Indonesia	4-Apr	-2.8	29.7	29.7	475.1
Malaysia	3-Apr	0.0	0.0	0.0	-422.9
Philippines	4-Apr	-4.4	-5.6	-5.6	-523.9
South Korea	5-Apr	-81.3	-491.5	-491.5	4,978.2
Sri Lanka	4-Apr	0.0	0.0	0.0	0.8
Taiwan	31-Mar	406.5	989.8	-29.9	8,318.0
Thailand	3-Apr	38.5	38.5	38.5	-1,607.1
Vietnam	4-Apr	-10.0	-24.1	-24.1	194.6

Source: Bloomberg

Net Foreign

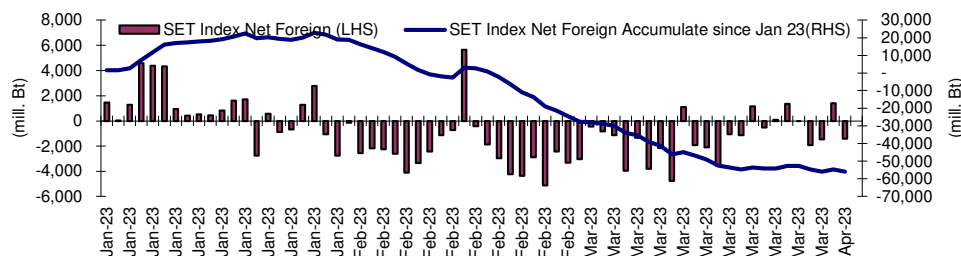
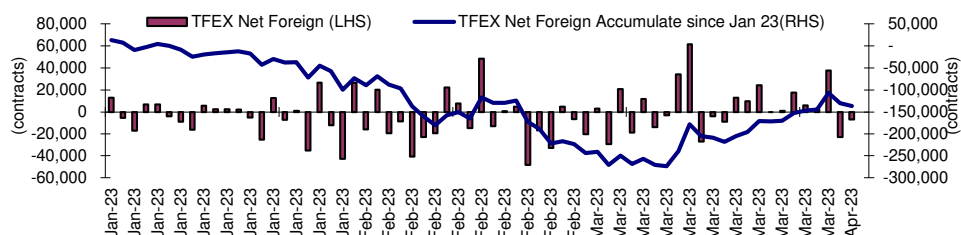

Indicators to watch

	Last	Previous	% chg	1W Prior	1M Prior	Remark
VIX Index	26.52	24.80	6.9%	42.5%	30.4%	-
Ted Spread	0.37	0.27	38.8%	118.9%	219.5%	-
TTF (Thai Trust Fund)	11.27	11.25	0.2%	0.4%	6.1%	+
U.S.Dollar Index	101.57	102.05	-0.5%	-1.2%	-2.9%	+
U.S.Bond Yield	3.35	3.42	-2.3%	-5.1%	-14.2%	-
US Coal Index	7.5	6.87	9.2%	39.9%	58.2%	+
Emerging Asia Index (MXMS)	519.80	513.13	1.3%	-3.2%	-5.4%	+

Source: Bloomberg, Aspen

Price performance of Stock in SET50

(for weekly: 4 Apr 2023 - 28 Mar 2023)



1 Week Performance

Stock	4-Apr-23	%YTD	%-1W	%-1M	%-3M	%-6M	%-12M
SET	1,594.05	-4	-1	-1	-5	1	-6
SET50	961.27	-3	-1	0	-5	2	-6
BANK	374.33	-10	0	-2	-5	2	-12
BBL	154.50	27	0	-3	1	14	12
KBANK	131.50	-7	-2	-6	-13	-8	-18
KTB	16.70	27	-1	-3	-5	0	21
SCB	103.50	-19	1	-1	-5	0	-13
TISCO	101.50	6	0	0	2	11	1
TTB	1.43	-3	-1	3	1	19	8
COMM	36,670.77	-1	-3	-1	-8	10	-8
CRC	44.50	39	-1	1	-6	12	12
COM7	29.75	-29	-6	-2	-14	3	-30
CPALL	61.25	4	-3	-1	-11	13	-7
GLOBAL	18.20	-9	-5	-3	-18	-5	-19
HMPRO	14.30	-1	-1	3	-9	6	-11
CONMAT	8,543.60	-15	-2	-3	-9	-3	-13
SCC	315.00	-18	-2	-4	-9	-2	-18
ENERG	23,001.92	-7	1	2	-6	-5	-9
BANPU	11.00	4	0	1	-14	-11	-1
BGRIM	38.50	-5	-6	5	-7	18	15
EA	76.00	-21	0	3	-20	-12	-24
EGCO	155.50	-11	-1	-3	-11	-3	-9
GPSC	66.75	-25	-3	1	-11	9	-8
GULF	53.00	16	-1	5	-4	4	3
OR	21.30	-21	1	-1	-9	-18	-15
PTT	31.50	-17	0	0	-2	-9	-19
PTTEP	160.50	36	7	5	-4	-3	10
RATCH	38.50	-14	-1	-2	-11	-4	-13
TOP	53.25	8	-1	0	-1	3	2
ETRON	11,713.97	78	-1	-1	4	39	102
DELTA	964.00	134	-1	-1	6	44	149
FIN	4,068.71	-27	-2	-3	-11	-9	-27
JMT	45.25	-35	-6	1	-32	-30	-43
KTC	53.25	-10	-2	-6	-9	-6	-13
MTC	34.50	-41	-1	3	-6	-1	-34
SAWAD	53.00	-14	0	1	12	28	-7
TIDLOR	25.50	-30	0	4	-16	-4	-33
FOOD	11,889.05	-11	-2	-4	-6	-3	-11
CBG	89.25	-25	-9	-7	-6	8	-17
CPF	21.40	-16	-2	-2	-12	-12	-12
MINT	32.25	12	-1	-3	-2	21	-6
OSP	30.75	-10	-2	-2	8	17	-18
TU	13.60	-30	-7	-13	-18	-26	-26
HEALTH	7,390.10	28	2	5	1	1	15
BDMS	30.50	33	3	9	3	4	22
BH	227.00	61	4	8	5	-1	45
ICT	166.23	-14	-2	0	0	-1	-24
ADVANC	213.00	-7	0	5	8	10	-9
INTUCH	74.50	-7	-1	6	-3	2	-4
JMART	22.40	-61	-6	-16	-45	-52	-63
TRUE	8.15	N/A	N/A	N/A	N/A	N/A	N/A
PKG	4,547.42	-30	-4	-12	-19	-11	-22
SCGP	45.50	-34	-5	-15	-21	-11	-24
PETRO	912.14	-19	-3	-6	-7	-2	-15
IVL	34.50	-20	-2	-7	-13	-12	-24
PTTGC	44.75	-24	-5	-7	-5	7	-11
PROP	264.85	11	0	2	-3	8	7
AWC	5.80	25	0	0	-9	1	19
CPN	69.75	23	0	5	-2	8	17
LH	9.80	11	1	3	-1	11	3
TRANS	355.35	6	0	0	-5	-1	2
AOT	71.75	18	0	2	-4	-1	7
BEM	8.95	6	2	-3	-8	0	4
BTS	7.20	-23	1	-6	-15	-11	-21
TOURISM	701.50	48	0	1	6	13	32
CENTEL	56.00	79	0	2	8	14	38

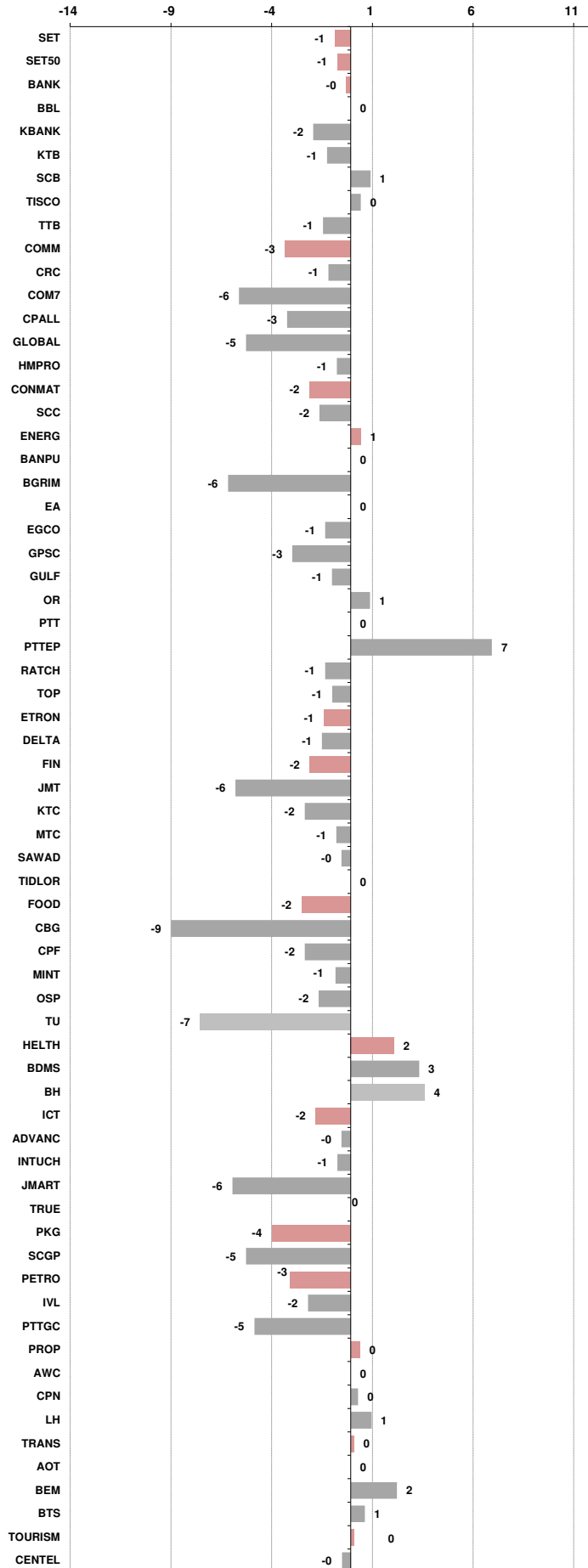



อัตราแลกเปลี่ยนวันนี้*		34.02	Change	-0.19
------------------------	--	-------	--------	-------

*เปรียบเทียบ Transaction ล่าสุดกับก่อนหน้า (โดยไม่แยกว่าเป็นของ off-shore หรือ on-shore)

สินค้า	หน่วยราคา	ปิดล่าสุด	ก่อนหน้า	ราคาปิดล่าสุด	ก่อนหน้า	เปลี่ยนแปลง +/-	%	หลักทรัพย์ที่เกี่ยวข้อง	
เรือ <i>ปรับปรุจ</i>	Baltic Dry Index (spot)	4-Apr-23	3-Apr-23	1,473	1,412	+61.00	4.3%	PSL, TTA	
	BHSI (Handy Size)	4-Apr-23	3-Apr-23	683	687	-4.00	-0.6%		
ยาง	(US Cents/kg)	4-Apr-23	3-Apr-23	157.90	158.70	-0.80	-0.5%	STA, TRUBB	
น้ำตาล	(Cent/Pound)	4-Apr-23	3-Apr-23	22.47	22.40	+0.07	0.3%	KSL	
ถั่วเหลือง	(Cent\$/Bushel)	4-Apr-23	3-Apr-23	1,519.50	1,521.25	-1.75	-0.1%	TVO	
น้ำมันปาล์ม	(US\$/ton)	4-Apr-23	3-Apr-23	3,918.00	3,896.00	+22.00	0.6%	CPI, LST, UPOIC, UVAN	
สังกะสี	(US\$/ton)	4-Apr-23	3-Apr-23	2,906.00	2,885.00	+21.00	0.7%	PDI	
ทองคำ	(US\$/oz)	4-Apr-23	3-Apr-23	2,022.20	1,983.90	+38.30	1.9%	THL (Source:Aspen)	
SPDR Gold Trust	(ton)	4-Apr-23	3-Apr-23	928.02	928.02	+0.00	0.0%		
น้ำมันดิบ <i>ทุกวัน</i>	WTI (US\$/barrel)	4-Apr-23	3-Apr-23	80.71	80.42	+0.29	0.4%	PTT, PTTEP, TOP, PTTGC, BCP	
	Brent (US\$/barrel)	4-Apr-23	3-Apr-23	84.49	84.93	-0.44	-0.5%	(Source:Aspen)	
ค่าการกลั่น <i>ทุกวัน</i>	GRM (US\$/barrel)	4-Apr-23	3-Apr-23	3.55	2.76	+0.79	0.0%	BCP, IRPC, PTTGC and TOP (Bloomberg)	
น้ำมันทำความร้อน <i>ทุกวัน</i>	Heating Oil (cent/gallon)	4-Apr-23	3-Apr-23	238.67	239.01	-0.34	-0.1%	BCP, IRPC, PTTGC and TOP (Bloomberg)	
	Natural Gas(\$/MMBtu)	4-Apr-23	3-Apr-23	2.10	2.11	-0.01	-0.7%	PTTEP, PTT, BANPU (Bloomberg)	
ปิโตรเคมี	Naphtha (US\$/MT)	4-Apr-23	3-Apr-23	698.13	696.13	+2.00	0.3%	PTTGC, SCC (เป็นต้นทุน)	
	Ethylene (US\$/MT)	24-Mar-23	17-Mar-23	915	925	-10.00	-1.1%	PTTGC, SCC, IRPC (Bloomberg)	
	Propylene (US\$/MT)	24-Mar-23	17-Mar-23	895	885	+10.00	1.1%	PTTGC, SCC, IRPC	
เหล็ก	HRC (US\$/ton) ริดร้อน	4-Apr-23	3-Apr-23	1,171.0	1,175.0	-4.00	-0.3%	(Source:Bloomberg)	
ถ่านหิน	NEX (US\$/ton)	31-Mar-23	24-Mar-23	181.49	182.50	-1.01	-0.6%	BANPU, LANNA, UMS	
อาหาร	ไก่ (บาท/กก.)	31-Mar-23	28-Feb-23	39.25	40.00	-0.75	-1.9%	CPF, GFPT (Source: CPF)	
	ทุเรียน <i>ทุกเดือน</i>	กึ่งVannamei(บาท/กก.)	31-Mar-23	28-Feb-23	160	160	+0.00	0.0%	CPF, CFRESH, SSF, ASIAN, TU
	ทุเรียน <i>ทุกเดือน</i>	สุกร (บาท/กก.)	31-Mar-23	28-Feb-23	82	84	-2.00	-2.4%	CPF

กราฟแสดงแนวโน้มราคา

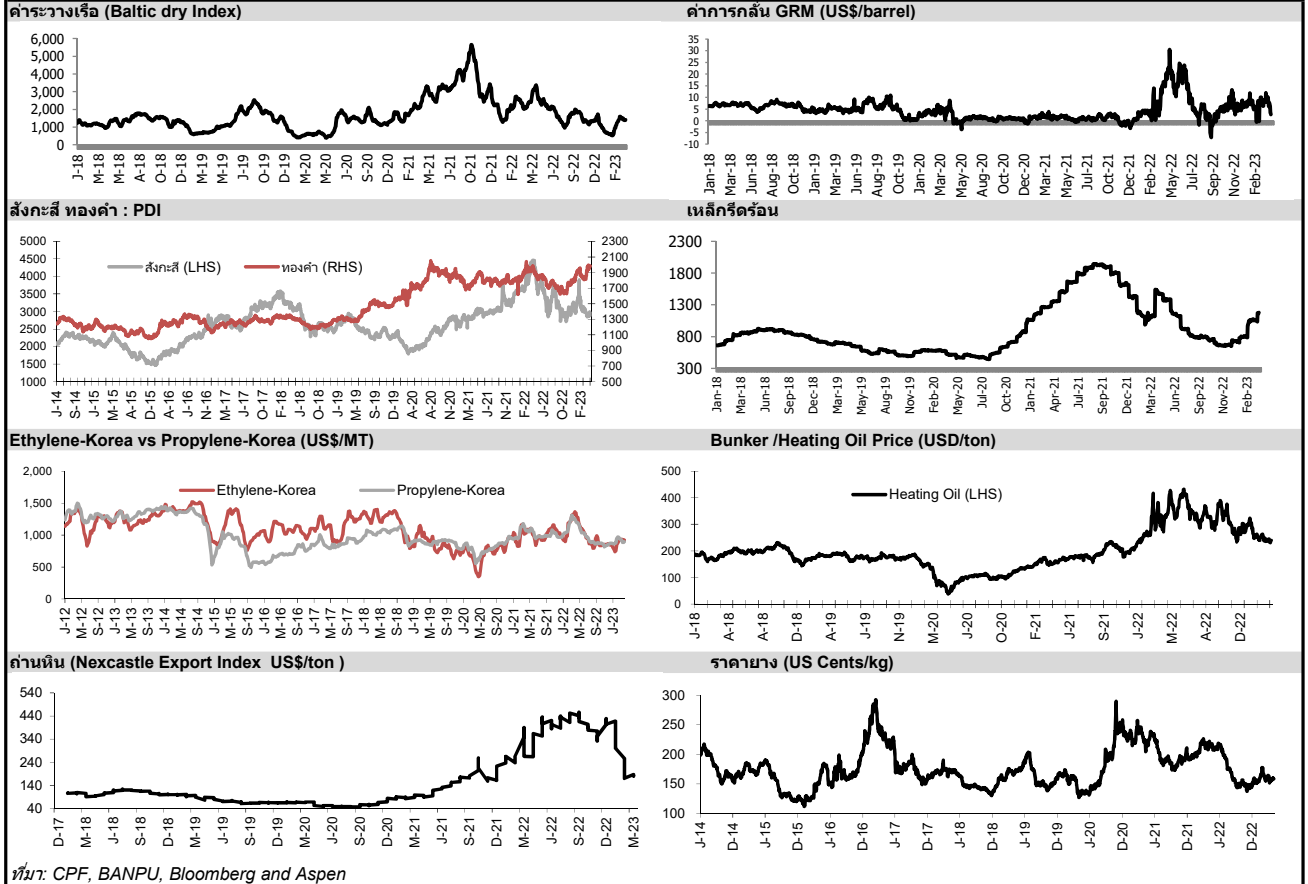

ที่มา: CPF, BANPU, Bloomberg and Aspen



NVDR Trading Data by Stock : 5 Apr 2023

Total NVDR Trading (Bt m)	Date	4 Apr 23	Net (Bt M)
		17,942.64	Institutions -462.47
% of SET :		21.54%	Proprietary +437.68
Total SET Trading Value :		+41,645.31	Foreign -1,348.71
			Local Investor +1,373.49

STOCK	Net Buy ซื้อสุทธิ						Total 5 Days
	Value (Btm) : มูลค่า (ล้านบาท)						
	4 Apr	3 Apr	31 Mar	30 Mar	29 Mar		
1 BDMS	595.8	30.8	68.0	-149.0	-55.8	489.8	
2 KBANK	350.4	749.6	-73.6	-254.6	-194.7	577.0	
3 CBG	110.8	92.6	-31.3	-55.1	-39.0	77.9	
4 SIRI	109.8	16.0	44.6	-24.5	11.3	157.1	
5 BH	101.5	46.1	76.8	45.8	165.8	436.1	
6 CPN	82.0	75.6	70.0	45.1	9.6	282.2	
7 BGRIM	75.2	103.1	-6.5	-36.2	-14.9	120.7	
8 TTB	58.7	9.4	-24.4	-34.2	42.4	51.9	
9 OSP	56.4	44.3	3.7	-19.2	-29.2	56.0	
10 SNNP	54.0	-4.2	10.8	-14.1	8.9	55.4	
11 TISCO	51.1	7.4	-72.3	-64.4	52.2	-26.0	
12 WHA	47.9	-24.5	70.2	30.2	-24.5	99.4	
13 TRUE	43.4	-7.0	61.9	32.2	124.8	255.3	
14 VGI	43.0	1.8	1.8	-7.5	-5.3	33.8	
15 BBL	40.1	151.2	-93.7	-124.2	-229.6	-256.3	
16 AMATA	36.6	16.4	14.9	53.8	-0.6	121.2	
17 JMT	34.6	-1.2	13.6	-32.7	-80.9	-66.5	
18 AOT	29.7	72.5	139.9	-139.3	-80.3	22.4	
19 AWC	27.9	20.3	59.2	-12.2	-5.8	89.4	
20 MTC	25.7	21.5	15.8	1.5	-41.1	23.2	
21 CRC	25.5	-10.7	113.6	-11.6	36.0	152.8	
22 BJC	24.2	-19.4	47.5	-11.5	50.9	91.7	
23 AURA	23.9	-0.9	1.5	-0.6	-1.1	22.8	
24 PTT	23.1	250.5	183.7	-29.6	105.9	533.6	
25 AP	19.1	5.3	5.7	5.1	0.8	36.1	
26 BCPG	18.9	18.2	9.3	3.6	-2.5	47.6	
27 BAM	18.8	17.4	5.9	-16.5	-40.4	-14.8	
28 MAKRO	18.7	11.1	24.8	11.1	70.5	136.2	
29 THG	16.2	-0.3	22.1	-106.3	11.6	-56.7	
30 HANA	15.4	-29.6	-12.6	-60.8	11.3	-76.3	

STOCK	Net Sell ขายสุทธิ						Total 5 Days
	Value (Btm) : มูลค่า (ล้านบาท)						
	4 Apr	3 Apr	31 Mar	30 Mar	29 Mar		
PTTEP	-474.6	333.9	-143.0	-177.7	-131.8	-593.1	
DELTA	-339.1	-718.3	386.8	1,638.9	880.2	1,848.5	
SCB	-185.1	93.9	89.0	-43.7	108.4	62.4	
IVL	-88.4	-36.0	-12.3	-60.1	-16.0	-212.8	
JMART	-82.4	3.6	-0.5	-60.9	-33.6	-173.8	
TU	-68.7	-90.2	59.9	4.5	-8.8	-103.4	
ITC	-60.1	10.8	-58.5	-32.0	33.9	-105.9	
HMPRO	-57.7	-9.0	-25.9	-44.5	3.1	-133.9	
GULF	-53.9	-4.3	13.0	-102.7	41.7	-106.2	
EA	-50.5	-13.2	86.9	-5.2	-55.5	-37.5	
BCP	-48.1	-4.4	-72.0	-32.4	-66.7	-223.6	
GLOBAL	-45.4	-33.1	9.0	-22.6	-15.1	-107.2	
SINGER	-37.9	-11.9	-17.5	-74.1	31.4	-110.0	
BTS	-31.7	54.7	5.3	23.6	33.8	85.7	
SAWAD	-31.6	3.3	-14.8	-1.5	-71.8	-116.4	
MASTER	-29.8	27.0	-4.2	-14.3	8.1	-13.2	
CPF	-28.9	63.0	47.8	7.3	26.3	115.5	
ADVANC	-27.3	50.6	5.6	43.6	-47.9	24.6	
SKY	-22.0	-1.9	-19.3	-22.6	-20.7	-86.5	
BANPU	-21.4	-50.8	-23.8	-67.6	-39.8	-203.3	
TOP	-21.3	186.4	-9.5	12.2	-44.3	123.5	
KTC	-18.8	-10.5	7.6	-29.0	-11.1	-61.8	
BLA	-18.3	4.1	-6.7	-3.6	-16.5	-41.0	
GUNKUL	-16.5	9.9	-11.1	-15.1	-29.1	-61.9	
PTTGC	-15.5	51.2	8.6	-2.5	-3.4	38.3	
MOSHI	-13.1	42.5	75.6	5.4	0.4	110.8	
YONG	-12.6	5.5	-1.4	9.5	-3.6	-2.6	
ESSO	-11.6	18.3	5.9	-10.3	-0.4	1.9	
ETC	-11.6	6.9	4.3	-2.0	-2.6	-5.0	
INTUCH	-11.3	-11.1	3.9	-27.3	56.7	11.0	

STOCK	MONTH TO DATE (Bt m) ยอดซื้อขายสุทธิเดือน เมษายน 66	
	1 - 4 Apr 23	
	TOTAL NET BUY	TOTAL NET SELL
KBANK	1,099.9	DELTA -1,057.4
BDMS	626.6	TU -158.9
CPALL	507.7	PTTEP -140.7
PTT	273.6	IVL -124.4
CBG	203.3	SCB -91.3
BBL	191.2	COM7 -89.5
BGRIM	178.4	JMART -78.8
TOP	165.0	GLOBAL -78.5
CPN	157.5	BANPU -72.1
BH	147.7	HMPRO -66.7
SIRI	125.8	EA -63.7
AOT	102.2	GULF -58.2
OSP	100.7	BCP -52.5
SCC	91.5	SINGER -49.8
LH	68.6	ITC -49.3
TTB	68.1	KTC -29.3
TIDLOR	64.2	SAWAD -28.4
TISCO	58.5	SUPER -27.9
TCAP	55.0	RCL -24.8
KTB	53.6	SKY -23.8
AMATA	53.1	INTUCH -22.4
SNNP	49.7	MINT -16.7
AWC	48.2	SPRC -15.6
MTC	47.1	BLA -14.2
TKN	46.8	HANA -14.2
VGI	44.7	STGT -13.5
GPSC	43.3	THCOM -13.2
TGE	40.0	BWG -12.5
SCGP	38.5	BE8 -12.1
BCPG	37.1	UREKA -10.3

STOCK	YEAR TO DATE Y2023 (Bt m) ยอดซื้อขายสุทธิปี 2566	
	3 Jan 23 - 4 Apr 23	
	TOTAL NET BUY	TOTAL NET SELL
1 CPALL	6,530.7	KBANK -9,105.3
2 MAKRO	4,475.9	KKP -2,343.0
3 BDMS	4,345.7	PTT -1,871.0
4 TRUE	2,864.9	BANPU -1,463.4
5 BBL	2,536.2	PTTGC -1,366.6
6 SCC	2,107.0	BCP -1,321.5
7 TESCO	1,913.6	OR -1,305.3
8 JMART	1,370.7	CPN -1,241.7
9 HANA	1,334.6	BLA -1,133.1
10 INTUCH	1,257.4	CPF -1,008.0
11 MINT	1,214.5	ESSO -972.0
12 ADVANC	942.4	BAM -865.9
13 WHA	877.6	IRPC -768.0
14 ITC	831.8	BEM -709.8
15 CBG	774.3	BH -699.8
16 TTB	759.0	HMPRO -634.9
17 CENTEL	752.2	KTC -628.9
18 SAWAD	722.8	CRC -551.6
19 AMATA	647.1	KTB -474.7
20 BTS	600.2	TU -468.7
21 SNNP	544.7	RATCH -468.1
22 IVL	543.0	KCE -429.7
23 BTG	520.4	EA -389.7
24 SCGP	469.4	TCAP -354.7
25 STA	433.9	TISCO -341.0
26 SKY	430.2	TIDLOR -316.2
27 PRM	362.4	GLOBAL -313.5
28 TLI	361.5	SPALI -308.6
29 OSP	325.6	EGCO -297.0
30 BGRIM	313.6	RCL -288.1

STOCK	Total Net BUY/SELL Y2022 ยอดซื้อขายสุทธิปี 2565	
	Value (Btm) : มูลค่า (ล้านบาท)	
	TOTAL NET BUY	TOTAL NET SELL
1 PTTEP	24,291	PTT -4,542
2 BDMS	21,045	PTTGC -3,390
3 AOT	17,316	SCC -2,224
4 BH	14,290	DTAC -1,701
5 EA	13,423	SABUY -1,578
6 KBANK	11,914	TU -1,164
7 CPALL	11,493	NEX -1,106
8 BANPU	9,175	KCE -1,104
9 TRUE	7,682	WICE -1,099
10 TOP	7,607	JMART -1,052
11 IVL	7,432	BAM -702
12 ADVANC	7,122	JAS -688
13 MAKRO	7,078	BYD -687
14 CRC	7,059	IRPC -682
15 CPN	6,619	RBF -623
16 CPF	5,700	III -574
17 DELTA	5,694	DITTO -513
18 KTB	5,693	ASK -511
19 BCP	5,315	TCAP -509
20 HMPRO	5,088	GUNKUL -503
21 MORE	4,994	BEC -474
22 AWC	4,789	NINE -439
23 OSP	4,166	AS -436
24 SPALI	4,128	JTS -419
25 BEM	3,789	WORK -365
26 MTC	3,689	SAT -351
27 MINT	3,574	HUMAN -345
28 INTUCH	3,497	MACO -342
29 LH	3,391	LEO -300
30 OR	3,371	BTG -296

แบบรายงานการเปลี่ยนแปลงการถือหลักทรัพย์และสัญญาซื้อขายล่วงหน้าของผู้บริหาร (แบบ 59)

	ชื่อผู้บริหาร	วิธีการได้มา/ จำหน่าย	จำนวน (หุ้น)	ราคา (บาท)	มูลค่า (บาท)	ประเภท หลักทรัพย์	วันที่ได้มา/ จำหน่าย
APP	นาย ธาณินทร์ พรศิริเรือง	ขาย	7,000.00	3.00	21,000.00	หุ้นสามัญ	31/3/2566
BAFS	นาย จักรสันติ กฤษสอาดใจ	ซื้อ	5,000.00	31.50	157,500.00	หุ้นสามัญ	3/4/2566
CEYE	นาย ยุทธนา โจรนวนิช	ขาย	20,000.00	5.00	100,000.00	หุ้นสามัญ	31/3/2566
COLOR	นาย รัช ทองวานิช	ซื้อ	44,600.00	1.69	75,374.00	หุ้นสามัญ	31/3/2566
COLOR	นาย รัช ทองวานิช	ซื้อ	13,100.00	1.68	22,008.00	หุ้นสามัญ	3/4/2566
COMAN	นาย วสวรรณ ประเสริฐศิลป์	ซื้อ	88,700.00	5.00	443,500.00	หุ้นสามัญ	3/4/2566
EKH	นาย สุทธิพงศ์ ตั้งสังจะพจน์	ซื้อ	10,000.00	8.00	80,000.00	หุ้นสามัญ	3/4/2566
HTC	พันเอก พิชร์ รัตตกุล	ขาย	98,700.00	33.04	3,261,048.00	หุ้นสามัญ	3/4/2566
PROEN	นาย วิศรุต มานูญพล	ขาย	20,000.00	6.20	124,000.00	หุ้นสามัญ	3/4/2566
QTC	นาย พูลพิพัฒน์ ต้นธนสิน	ซื้อ	12,900.00	4.72	60,888.00	หุ้นสามัญ	3/4/2566
STC	นาย สุรสิทธิ์ ชัยตระกูลทอง	ซื้อ	57,100.00	0.78	44,538.00	หุ้นสามัญ	3/4/2566
SUPER	นาย จอมทรัพย์ ไลจายะ	ซื้อ	9,000,000.00	0.67	6,030,000.00	หุ้นสามัญ	3/4/2566
SYNTEC	นาย จิรโมท พุทธศรี	ซื้อ	187,000.00	1.67	312,290.00	หุ้นสามัญ	3/4/2566
TSSTE	นาย ประภาส ชุตินวาร์พันธ์	ซื้อ	11,200.00	8.28	92,736.00	หุ้นสามัญ	31/3/2566
TSSTE	นาย ประภาส ชุตินวาร์พันธ์	ซื้อ	25,000.00	8.32	208,000.00	หุ้นสามัญ	3/4/2566
TVDH	นาย วีรศักดิ์ วิโรจน์วัฒนกุล	ซื้อ	500,000.00	0.70	350,000.00	หุ้นสามัญ	4/4/2566
TVDH	นาย วีรศักดิ์ วิโรจน์วัฒนกุล	ซื้อ	500,000.00	0.70	350,000.00	หุ้นสามัญ	4/4/2566

ที่มา : ศูนย์สารสนเทศตลาดทุน สำนักงานคณะกรรมการ ก.ล.ด.

แบบรายงานการได้มาหรือจำหน่ายหลักทรัพย์ของกิจการ (246-2)

ชื่อบริษัท	ชื่อผู้ได้มา/ จำหน่าย	Sell/Buy	ประเภท หลักทรัพย์	%ได้มา/ จำหน่าย	%หลังได้มา/ จำหน่าย	วันที่ได้มา/ จำหน่าย	หมายเหตุ
AS	บริษัทหลักทรัพย์จัดการกองทุนรวมบัวหลวง จำกัด	จำหน่าย	หุ้น	13.3359	5.2446	30/3/2566	

ที่มา : ศูนย์สารสนเทศตลาดทุน สำนักงานคณะกรรมการ ก.ล.ด.

หลักทรัพย์ที่ต้องซื้อขายด้วยบัญชี Cash Balance

Stock	April 2023																				
	3	4	5	7	10	11	12	17	18	19	20	21	24	25	26	27	28	2	3	5	8

LEVEL 1 : Cash Balance

DELTA
ITTHI Exit: 21 Apr

LEVEL 2: Prohibit Net settlement, Excluded from Credit limit and Cash Balance

-

LEVEL 3: A One-day Suspension of Trading, followed by Prohibit Net Settlement, Excluded from Credit limit and Cash Balance

-

Source: SET

Short Sales

Stock	% Short Sale Volume Comparing with Main Board	Average Price (Bt)	Volume (shares)	Value (Mil. B)
PTT	20.75	31.50	7,156,600	225,432,900
PTTEP-R	10.55	159.74	1,278,900	204,297,500
BANPU	25.08	11.06	17,980,700	198,935,290
CPALL	12.79	61.62	2,406,200	148,272,950
KBANK	7.41	132.33	884,000	116,979,550
BBL	15.21	154.41	729,500	112,643,200
BDMS	6.82	30.15	3,642,000	109,808,175
CBG-R	12.51	90.45	1,155,700	104,528,350
ADVANC	9.92	212.66	487,200	103,609,300
PTTGC	13.43	45.43	2,204,400	100,147,950
AOT	7.57	71.98	1,384,800	99,679,550
PTTEP	4.93	159.70	598,100	95,514,250
GULF	13.97	53.15	1,696,900	90,186,325
KTB	24.28	16.63	5,312,800	88,326,650
TTB	25.34	1.43	58,427,100	83,608,697
CPALL-R	6.67	61.52	1,256,500	77,305,300
TU-R	17.49	13.61	5,178,100	70,466,370
JMT	16.58	45.09	1,526,600	68,838,450
MINT	21.89	32.33	2,045,000	66,120,600
HIMPRO-R	11.97	14.27	4,451,700	63,525,760
SCB	11.31	103.03	597,700	61,583,750
TU	13.90	13.66	4,099,500	56,013,770
PTTGC-R	7.41	45.17	1,223,400	55,256,650
BANPU-R	6.70	11.02	4,826,100	53,165,400
EA	10.42	76.76	675,200	51,831,475
ADVANC-R	4.78	212.69	234,700	49,917,300
GLOBAL	11.33	18.35	2,672,000	49,018,190
SCC-R	10.25	315.54	153,300	48,372,600
TOP	14.94	53.61	829,900	44,488,025
COM7	10.28	29.53	1,502,600	44,371,925
GULF-R	6.74	53.14	819,100	43,527,950
OR	13.14	21.39	1,990,400	42,574,610
TISCO	16.40	101.50	402,500	40,853,750
IVL-R	13.80	34.65	1,173,800	40,669,900
SPRC	22.21	10.88	3,647,200	39,668,720
JMART-R	9.97	22.70	1,717,200	38,988,930
CPN-R	11.94	69.46	547,100	37,999,725
GUNKUL-R	10.11	4.16	9,059,900	37,691,682
HIMPRO	7.01	14.29	2,603,000	37,206,270
BGRIM	5.24	38.26	968,000	37,032,025
IVL	12.04	35.01	1,013,200	35,476,150
BDMS-R	2.18	30.21	1,159,600	35,035,300
JMT-R	8.14	44.96	751,700	33,795,925
OSP-R	15.12	30.74	1,091,800	33,566,450
SCB-R	5.64	103.00	298,100	30,704,300
EA-R	6.06	76.49	394,100	30,144,925
CRC	15.90	44.75	651,800	29,166,550
INTUCH-R	20.44	74.28	384,000	28,524,650
CBG	3.31	90.30	305,800	27,613,225
COM7-R	6.18	29.54	902,300	26,655,950
TRUE	6.53	8.21	3,242,400	26,630,400
BEM	16.24	8.95	2,908,300	26,029,285
BTS-R	6.86	7.24	3,565,700	25,805,110
JMART	6.59	22.63	1,138,500	25,763,600
GLOBAL-R	5.93	18.28	1,403,500	25,659,550
BTS	6.69	7.24	3,474,800	25,159,040
IRPC	22.28	2.67	9,343,400	24,983,882
SAWAD-R	9.74	53.12	469,800	24,956,525
KTB-R	6.78	16.62	1,483,900	24,661,620
BJC	16.13	37.75	629,400	23,762,525

Source: SET

April 2023

Monday	Tuesday	Wednesday	Thursday	Friday
3	4	5	6	7
<ul style="list-style-type: none"> ▪ THCOM XD 0.50 บาท ▪ IRCP ลูกหุ้นเข้า 10,067,338 หุ้น 	<ul style="list-style-type: none"> ▪ DCC XD 0.011 บาท ▪ SCGP XD 0.35 บาท ▪ SDC ลูกหุ้นเข้า 15,873,015 หุ้น ▪ UREKA ลูกหุ้นเข้า 10,683,760 หุ้น 	<ul style="list-style-type: none"> ▪ GLORY XD 0.06 บาท ▪ ECF ลูกหุ้นเข้า 18,000 หุ้น ▪ SABUY ลูกหุ้นเข้า 135,692,940 หุ้น ▪ UREKA ลูกหุ้นเข้า 5,341,880 หุ้น 	วันพระบาทสมเด็จพระพุทธยอดฟ้าจุฬาโลกมหาราช และวันที่ระลึกมหาจักรีบรมราชวงศ์	<ul style="list-style-type: none"> ▪ CHEWA XD 0.0183 บาท ▪ GPI XD 0.04 บาท ▪ SCC XD 2.00 บาท ▪ SMPC XD 0.40 บาท
10	11	12	13	14
<ul style="list-style-type: none"> ▪ ATP30 XD 0.03 บาท ▪ BANPU XD 0.75 บาท ▪ BPP XD 0.30 บาท ▪ QTC XD 0.20 บาท ▪ TVDH XW 3:1 @ 0.30 บาท 	<ul style="list-style-type: none"> ▪ J XD 0.03 บาท ▪ JMART XD 0.66 บาท ▪ JMT XD 0.59 บาท ▪ KWC XD 10.00 บาท ▪ LHSC XD 0.125 บาท ▪ QHPF XD 0.12 บาท 	<ul style="list-style-type: none"> ▪ TTB XD 0.053 บาท 	วันสงกรานต์	วันสงกรานต์
17	18	19	20	21
<ul style="list-style-type: none"> ▪ GC XD 0.15 บาท ▪ KBANK XD 3.50 บาท ▪ S11 XD 0.10 บาท ▪ SCB XD 5.19 บาท ▪ TMT XD 0.15 บาท ▪ UKEM XD 0.015 บาท 	<ul style="list-style-type: none"> ▪ KGI XD 0.355 บาท ▪ KTB XD 0.682 บาท ▪ KTB-P XD 0.8365 บาท ▪ KTC XD 1.15 บาท ▪ RS XD 0.0111111112 บาท ▪ RS XD 10:1 ▪ TCAP XD 1.90 บาท ▪ TCAP-P XD 1.90 บาท ▪ TIPCO XD 0.70 บาท ▪ TOG XD 0.43 บาท 	<ul style="list-style-type: none"> ▪ FTE XD 0.06 บาท ▪ HMPRO XD 0.21 บาท ▪ PJW XD 0.05 บาท ▪ STA XD 0.28 บาท ▪ STA XD 0.72 บาท ▪ STGT XD 0.25 บาท ▪ TIDLOR XD 0.292 บาท ▪ TIDLOR XD 8:1 ▪ TPLAS XD 0.10 บาท ▪ YUASA XD 0.346 บาท 	<ul style="list-style-type: none"> ▪ AIT XD 0.17 บาท ▪ JR XD 0.09 บาท ▪ MAJOR XD 0.25 บาท ▪ NER XD 0.31 บาท ▪ THANA XD 0.07 บาท 	<ul style="list-style-type: none"> ▪ BBL XD 3.00 บาท ▪ PSL XD 0.25 บาท ▪ TISCO XD 7.75 บาท ▪ TISCO-P XD 7.75 บาท
24	25	26	27	28
<ul style="list-style-type: none"> ▪ CH XD 0.06 บาท ▪ CIMBT XD 0.0115 บาท 	<ul style="list-style-type: none"> ▪ BGC XD 0.12 บาท ▪ FPI XD 0.08 บาท ▪ III XD 0.40 บาท ▪ SMART XD 0.0365 บาท ▪ UBA XD 0.0459 บาท ▪ WFX XD 0.21 บาท 	<ul style="list-style-type: none"> ▪ EASTW XD 0.09 บาท ▪ GUNKUL XD 0.06 บาท ▪ KCC XD 0.0212 บาท ▪ SKR XD 0.08 บาท 	<ul style="list-style-type: none"> ▪ AAI XD 0.20 บาท ▪ AUCT XD 0.305 บาท ▪ HTECH XD 0.04 บาท ▪ JDF XD 0.02 บาท ▪ KKP XD 1.50 บาท ▪ MAKRO XD 0.33 บาท ▪ MINT XD 0.25 บาท ▪ MTC XD 0.95 บาท ▪ NSL XD 0.30 บาท ▪ PDJ XD 0.011111 บาท ▪ PDJ XD 0.10 บาท 	<ul style="list-style-type: none"> ▪ ALUCON XD 10.00 บาท ▪ ASW XD 0.5226 บาท ▪ AYUD XD 0.26 บาท ▪ CEYE XD 0.15 บาท ▪ CHG XD 0.075 บาท ▪ DTCENT XD 0.0022222222 บาท ▪ DTCENT XD 25:1 ▪ DTCL XD 0.35 บาท ▪ IHL XD 0.10 บาท ▪ MENA XD 0.03 บาท ▪ MFC XD 1.50 บาท



			<ul style="list-style-type: none"> ▪ PDJ XD 10:1 ▪ POLY XD 0.08 บาท ▪ QH XD 0.10 บาท ▪ RBF XD 0.10 บาท ▪ SAK XD 0.137 บาท ▪ SAMCO XD 0.10 บาท ▪ SFLEX XD 0.03 บาท ▪ SGC XD 0.11 บาท ▪ SRICHA XD 0.20 บาท ▪ SUN XD 0.10 บาท ▪ TKC XD 0.40 บาท ▪ TM XD 0.05 บาท ▪ TPCH XD 0.183 บาท ▪ WHAUP XD 0.10 บาท ▪ KKP XW 12:1 ▪ KKP XW 12:1 	<ul style="list-style-type: none"> ▪ NEW XD 4.00 บาท ▪ NRF XD 0.03 บาท ▪ PCSGH XD 0.20 บาท ▪ PREB XD 0.50 บาท ▪ RSP XD 0.21 บาท ▪ SCG XD 0.05 บาท ▪ SO XD 0.20 บาท ▪ TPBI XD 0.20 บาท ▪ TWPC XD 0.2158 บาท ▪ CIG XR 2:1 @ 0.50 บาท ▪ CIG XW 6:1 ▪ K XW 6:1 ▪ PROS XW 2:1 ▪ SKY XR 20:1 @ 13.00 บาท ▪ TMC XW 3:1 @ 0.05 บาท
--	--	--	---	---

May 2023

Monday	Tuesday	Wednesday	Thursday	Friday
1	2	3	4	5
วันแรงงานแห่งชาติ	<ul style="list-style-type: none"> ▪ AHC XD 1.18 บาท ▪ AMARC XD 0.02 บาท ▪ AMARC XD 0.08 บาท ▪ BAM XD 0.55 บาท ▪ BIS XD 0.0625 บาท ▪ CHOTI XD 8.50 บาท ▪ CPALL XD 0.75 บาท ▪ CPANEL XD 0.17 บาท ▪ DMT XD 0.38 บาท ▪ DMT XD 0.12 บาท ▪ ESSO XD 0.30 บาท ▪ HTC XD 0.97 บาท ▪ INET XD 0.106100000005 บาท ▪ L&E XD 0.061 บาท ▪ LHFG XD 0.01 บาท ▪ LPH XD 0.10 บาท ▪ MFEC XD 0.40 บาท ▪ MGT XD 0.08 บาท ▪ MODERN XD 0.06 บาท 	<ul style="list-style-type: none"> ▪ ACG XD 0.0133 บาท ▪ AKP XD 0.025 บาท ▪ AMATA XD 0.40 บาท ▪ AMATAV XD 0.07 บาท ▪ APCO XD 0.155 บาท ▪ APP XD 0.14 บาท ▪ BE8 XD 0.005 บาท ▪ BE8 XD 10:1 ▪ BJC XD 0.65 บาท ▪ BLA XD 0.28 บาท ▪ BRI XD 0.721 บาท ▪ CIVIL XD 0.02 บาท ▪ CKP XD 0.085 บาท ▪ COLOR XD 0.08 บาท ▪ CPR XD 0.089 บาท ▪ D XD 0.00741 บาท ▪ D XD 7.5:1 ▪ EKH XD 0.32 บาท ▪ EKH XD 40:1 	วันฉัตรมงคล	วันหยุดพิเศษ



- | | | | |
|--|--|--|--|
| <ul style="list-style-type: none">■ MOSHI XD 0.10 תרנ■ MOSHI XD 10:1■ NETBAY XD 0.8162 תרנ■ PIMO XD 0.042 תרנ■ PR9 XD 0.29 תרנ■ PRAKIT XD 1.00 תרנ■ SAWAD XD 1.80 תרנ■ SC XD 0.17 תרנ■ SCAP XD 0.80 תרנ■ SNNP XD 0.23 תרנ■ SORKON XD 0.10 תרנ■ SVI XD 0.26 תרנ■ THIP XD 1.75 תרנ■ B XR 1:6 @ 0.06 תרנ■ INET XW 5:1 | <ul style="list-style-type: none">■ ICC XD 1.00 תרנ■ IVL XD 0.40 תרנ■ KISS XD 0.08 תרנ■ KTMS XD 0.0327 תרנ■ KWM XD 0.058 תרנ■ NYT XD 0.22 תרנ■ OCC XD 0.05 תרנ■ OSP XD 0.45 תרנ■ PAF XD 0.0102 תרנ■ PPS XD 0.01 תרנ■ PRM XD 0.25 תרנ■ RICHY XD 0.00385 תרנ■ RICHY XD 32:1■ ROJNA XD 0.30 תרנ■ S&J XD 1.70 תרנ■ SABINA XD 0.59 תרנ■ SABUY XD 0.0278 תרנ■ SABUY XD 4:1■ SALEE XD 0.07 תרנ■ SAUCE XD 1.65 תרנ■ SCN XD 0.055 תרנ■ SICT XD 0.0112 תרנ■ SICT XD 5:1■ SINGER XD 0.26 תרנ■ SM XD 0.04 תרנ■ SMD XD 0.50 תרנ■ SPI XD 0.60 תרנ■ SSF XD 0.4814 תרנ■ SSP XD 0.06111111114 תרנ■ SSP XD 10:1■ SST XD 0.03 תרנ■ STP XD 0.25 תרנ■ SWC XD 0.25 תרנ■ TFG XD 0.30 תרנ■ TNL XD 0.20 תרנ■ TPCS XD 1.00 תרנ■ TSR XD 0.0111 תרנ■ TSR XD 10:1■ WACOAL XD 0.70 תרנ■ YGG XD 0.067 תרנ■ KGEN XR 5:1 @ 1.00 תרנ | | |
|--|--|--|--|



8	9	10	11	12
<ul style="list-style-type: none"> ■ ASIAN XD 0.40 תרנ ■ AU XD 0.15 תרנ ■ AURA XD 0.08 תרנ ■ CHAYO XD 0.00111112 תרנ ■ CHAYO XD 50:1 ■ CPF XD 0.35 תרנ ■ CRC XD 0.48 תרנ ■ CSS XD 0.05 תרנ ■ FLOYD XD 0.00617284 תרנ ■ FLOYD XD 9:1 ■ FNS XD 0.20 תרנ ■ GTB XD 0.02 תרנ ■ HFT XD 0.38 תרנ ■ HUMAN XD 0.12 תרנ ■ ICHI XD 0.60 תרנ ■ IP XD 0.18 תרנ ■ KAMART XD 0.08 תרנ ■ KLINIQ XD 0.50 תרנ ■ LH XD 0.35 תרנ ■ MATI XD 0.25 תרנ ■ MICRO XD 0.036 תרנ ■ MITSIB XD 0.0025 תרנ ■ MITSIB XD 20:1 ■ MK XD 0.11 תרנ ■ ONEE XD 0.16 תרנ ■ ORI XD 0.57 תרנ ■ PCC XD 0.14 תרנ ■ PPM XD 0.025 תרנ ■ SCM XD 0.11 תרנ ■ SELIC XD 0.02217 תרנ ■ SELIC XD 30:1 ■ SITHAI XD 0.04 תרנ ■ SPALI XD 0.75 תרנ ■ SSSC XD 0.185 תרנ ■ TACC XD 0.19 תרנ ■ THREL XD 0.07 תרנ ■ THREL XD 60:1 ■ TOA XD 0.25 תרנ ■ TPS XD 0.10 תרנ ■ TRUBB XD 0.12 תרנ ■ VIBHA XD 0.055 תרנ ■ DEMCO XW 5:1 ■ DV8 XR 1:1 @ 0.60 תרנ ■ DV8 XW 2:1 ■ IP XW 4:1 	<ul style="list-style-type: none"> ■ AMR XD 0.05 תרנ ■ AP XD 0.65 תרנ ■ AWC XD 0.032 תרנ ■ BAY XD 0.45 תרנ ■ BBIK XD 0.40 תרנ ■ BCH XD 0.40 תרנ ■ BEC XD 0.16 תרנ ■ CSR XD 1.11 תרנ ■ EASON XD 0.06 תרנ ■ FE XD 3.50 תרנ ■ HPT XD 0.0212 תרנ ■ ILM XD 0.60 תרנ ■ JUBILE XD 0.35 תרנ ■ KUMWEL XD 0.07 תרנ ■ LEO XD 0.20 תרנ ■ M XD 0.90 תרנ ■ MOONG XD 0.10 תרנ ■ NFC XD 0.18 תרנ ■ NOBLE XD 0.20 תרנ ■ PF XD 0.02 תרנ ■ PIN XD 0.15 תרנ ■ PL XD 0.11 תרנ ■ PRAPAT XD 0.04 תרנ ■ PROEN XD 0.12 תרנ ■ SAPPE XD 1.65 תרנ ■ SMT XD 0.06 תרנ ■ TC XD 0.50 תרנ ■ TFMAMA XD 2.74 תרנ ■ TLI XD 0.30 תרנ ■ TNPC XD 0.02 תרנ ■ TPAC XD 0.293 תרנ ■ WIIK XD 0.06 תרנ ■ WP XD 0.25 תרנ 	<ul style="list-style-type: none"> ■ ALLA XD 0.07 תרנ ■ ARROW XD 0.25 תרנ ■ ASEFA XD 0.18 תרנ ■ ILINK XD 0.20 תרנ ■ ITEL XD 0.0635 תרנ ■ MEB XD 0.05 תרנ ■ PB XD 1.14 תרנ ■ SIAM XD 0.03 תרנ ■ SMIT XD 0.20 תרנ ■ SPC XD 1.00 תרנ ■ STI XD 0.17 תרנ ■ TOPP XD 3.82 תרנ 	<ul style="list-style-type: none"> ■ AKR XD 0.045 תרנ ■ PG XD 0.20 תרנ ■ SENA XD 0.078368 תרנ ■ TMI XD 0.015 תרנ ■ TRU XD 0.35 תרנ ■ TRU XD 10:1 ■ WHA XD 0.1003 תרנ ■ AKR XW 5:1 ■ MILL XW 4:1 @ 0.02 תרנ ■ TEAMG XW 5:1 ■ TMI XW 2:1 	<ul style="list-style-type: none"> ■ BRR XD 0.20 תרנ ■ CHARAN XD 2.00 תרנ ■ NNCL XD 0.05 תרנ ■ DOD XR 17:1 @ 4.00 תרנ



15	16	17	18	19
22	23	24	25	26
29	30	31		
■ BE8 XW 20:1				