

Investment Strategy

สรุปภาพรวมตลาด:

- S&P500 ปิด -1.04% นำลงโดย Amazon -8.4% หลังบริษัทเผยแพร่บริโภคลดการบริโภคลง จากกดดันให้ผลประกอบการในไตรมาสที่ปรับตัวลง ขณะเดียวกันตัวเลขตลาดแรงงานสหรัฐที่ออกมาแข็งแกร่งเหนือความคาดหมายตลาด จุดความเป็นไปได้มากขึ้นที่เฟดอาจขึ้นดอกเบี้ยต่อ อย่างไรก็ตาม S&P 500 สามารถปิดรอบสัปดาห์ด้วยการปรับตัวขึ้น +1.6% เข้าใกล้ระดับสูงสุดในรอบ 5 เดือน ขณะที่หุ้นกลุ่มเทคโนโลยีอย่าง Nasdaq พุ่งขึ้น +3.3% ปิดบวกเป็นสัปดาห์ที่ 5 ติดต่อกัน
- ก.แรงงานสหรัฐรายงานตัวเลขการจ้างงานนอกภาคเกษตรใน ม.ค. พุ่งขึ้น 517,000 ตำแหน่งสูงกว่าคาดการณ์ที่ 185,000 ตำแหน่ง ขณะที่อัตราการว่างงานลดลงสู่ระดับ 3.4% ต่ำสุดในรอบกว่า 50 ปี และตัวเลขค่าจ้างรายชั่วโมงโดยเฉลี่ยของแรงงานเร่งตัวขึ้น 4.4% สูงกว่าที่นักวิเคราะห์คาดว่า 4.3% yoy
- สัปดาห์นี้ติดตาม
 - 1) เซานี้ 10.30 น. เงินเฟ้อ CPI ไทยใน ม.ค. คาดว่าจะชะลอตัวลงเล็กน้อยที่ระดับ 5.12% yoy จาก 5.89% yoy ใน ธ.ค.
 - 2) การออกสื่อของเจ้าหน้าที่เฟดอย่าง Powell และเจ้าหน้าที่ ECB เพื่อหาเบาะแสเพิ่มเติมเกี่ยวกับนโยบายการเงิน
 - 3) การประชุมนโยบายการเงินของออสเตรเลีย คาดมีมติปรับขึ้นดอกเบี้ย 0.25% หลังเงินเฟ้อทำจุดสูงสุดใหม่ในรอบ 33 ปีในไตรมาสก่อนหน้า
- SET ปิดรอบสัปดาห์ด้วยการปรับตัวขึ้น +0.42% ขณะที่ภาพในสัปดาห์นี้มองดัชนีแกว่งตัวขึ้นจากปัจจัยหนุนกลุ่ม China Play กลุ่มโรงแรมท่องเที่ยว หลังนักท่องเที่ยวจีนทยอยเข้าไทยต่อเนื่อง โดยทางการจีนอนุญาตให้ชาวจีนท่องเที่ยวแบบเป็นหมู่คณะอย่างเป็นทางการในวันนี้ ซึ่งจะมีกรุ๊ปทัวร์จีนกลุ่มแรกเข้าไทยจำนวน 180 คน อีกทั้งโครงการเราเที่ยวด้วยกัน เฟส 5 ที่เปิดใหม่มีนักท่องเที่ยวที่จองห้องพักแรกใน 8 มี.ค. ต่างเป็นปัจจัยหนุนหุ้นกลุ่มเปิดเมืองไทย อย่างไรก็ตาม ตลาดหุ้นไทยยังมีปัจจัยกดดันจากความผันผวนของเงินบาท ราคาพลังงานที่ปรับตัวลดลง และการเก็งกำไรในช่วงประกาศงบ สะท้อนจาก Fund Flow ตลอดสัปดาห์ที่ผ่านมาที่นักลงทุนต่างชาติขายสุทธิ 8,994 ล้านบาทกดดันหุ้นขนาดใหญ่ สัปดาห์นี้แนะนำหุ้นขนาดกลาง เล็ก โดยหุ้น Top Pick ได้แก่ CPALL GLOBAL SHR TKN

Fundamental Stock

CHG : คาดรายได้จากบริการด้านโควิด-19 ลดลง FY22 จาก 40% ใน FY21 เป็น 3% ทำให้รายได้ลดลง -52% yoy และ -10% qoq จากปัจจัยฤดูกาลและผู้ป่วยต่างชาติที่ค่อนข้างน้อย คาดการณ์กำไรปกติที่ 2.8 พันล้านบาท (-33% yoy) ขณะที่ใน FY23 ประมาณการรายได้ -35% yoy โดย CHG มีแผนเปิดโรงพยาบาล 2 แห่ง ซึ่งผลขาดทุนช่วงแรกอาจทำให้กำไรบริษัทมีความผันผวนช่วง 3 ไตรมาสหน้า เรียงคงคำแนะนำขาย แต่ปรับราคาเป้าหมายขึ้นจาก 3.60 เป็น 3.70 บาท หลังปรับเพิ่มประมาณการกำไร

GFPT : คาดมีกำไรปกติในปี 4Q2 โด 445 ล้านบาท (+1,992% yoy, -39% qoq) จากราคาขายเฉลี่ยและยอดส่งออกเพิ่มขึ้น ขณะที่ GMP ใน FY23 อาจลดลงจาก 16.1% ใน FY22 เหลือ 14.4% ตามแรงกดดันจากต้นทุนอาหารที่สูงขึ้น ด้านอุปสงค์จากต่างประเทศในญี่ปุ่นและจีนมองว่าจะชะงักลงกระทบจากอุปสงค์ที่อ่อนแอลงในยุโรป เรปรับลดคำแนะนำเป็นถือ ที่ราคาเป้าหมายลดลงจาก 17.3 บาทเป็น 13.3 บาท เนื่องจากปรับลดประมาณการกำไรต่อหุ้นลง 0.3%-2% ในปี FY22-24

Market Summary

Market Data	Close	Chg	Chg (%)
SET Index	1,688.36	5.78	0.34%
High	1,690.40	7.82	0.46%
Low	1,679.00	-3.58	-0.21%
SET 50 Index	1,004.22	5.11	0.51%
SET 100 Index	2,266.42	9.38	0.42%
MAI Index	613.24	3.09	0.51%
Volume (m share)	17,899.65		
Value (Btmn)	58,565.35		
P/E (x)	18.35		
DOW JONES	34,053.94	-39.02	-0.11%
NASDAQ	12,200.82	384.50	3.25%
FTSE100	7,820.16	59.05	0.76%
JAPAN	27,402.05	55.17	0.20%
HONG KONG	21,958.36	-113.82	-0.52%
KOREA	2,468.88	19.08	0.78%
SINGAPORE	3,363.68	-13.97	-0.41%
MALAYSIA	1,489.80	4.30	0.29%
CHINA	3,285.67	0.75	0.02%
PHILIPPINES	6,986.19	-49.57	-0.70%
VIETNAM	1,077.59	1.62	0.15%
INDONESIA	6,890.57	28.31	0.41%
INDIA	59,932.24	224.16	0.38%

SET Daily Trading (THB m)	Buy	Sell	Net
Local Institutions	5,219.59	3,918.29	1,301.30
Proprietary Trading	4,444.70	4,435.64	9.06
Foreign Investors	27,522.45	29,739.44	-2,216.99
Local Individuals	21,378.62	20,471.98	906.64

Bond Trading - Net (THB m)	Short-term (TTM<1Y)	Long-term (TTM>1Y)	Total
Asset Mgmt. Companies	1,611.26	2,040.60	3,651.86
Domestic Companies	906.31	168.91	1,075.22
Foreign Companies	-4,843.59	-1,265.31	-6,108.90
Total Trading Value	24,034.68	11,278.43	35,313.11

Fixed Income	Close	Chg	Chg (%)
U.S. Bond Yield - 10Y (%)	3.56	0.17	5.06%

Commodities	Close	Chg	Chg (%)
WTI Crude (Nymex) (US\$/bbl)	75.88	-0.53	-0.69%
Brent Crude (US\$/bbl)	82.17	-0.67	-0.81%
Singapore GRM (US\$/bbl)	8.68	-0.06	-0.69%
Newcastle Coal Spot (US\$/ton)	244.65	-2.35	-0.95%
Gold Spot (Comex) (US\$/oz)	1,916.30	-11.50	-0.60%
Baltic Dry Index	621.00	-19.00	-2.97%

CURRENCY	Close	Chg	Chg (%)
USD/THB	33.33	0.33	1.00%
USD/JPY	131.19	2.60	2.02%
EUR/USD	1.08	-0.01	-0.76%

Source : Aspen, Bloomberg, ThaiBMA, Datastream

Technical Pick

กลยุทธ์ : แนวต้านสำคัญ 1695 ถ้าทะลุผ่านขึ้นไปได้ จะเป็นสัญญาณซื้อ โดยมีแนวรับในระยะสั้นที่ 1680 และ 1670

CENTEL

แนวรับ : 52.75 และ 52.25
 แนวต้าน : 55.00 และ 58.00
 STOP LOSS ถ้าราคาหุ้นเปิดต่ำกว่า 50.00

ILM

แนวรับ : 19.60 และ 19.40
 แนวต้าน : 20.40 และ 20.80
 STOP LOSS ถ้าราคาหุ้นเปิดต่ำกว่า 18.80

Technical highlights

SET Index : แนวต้านสำคัญ 1695 ถ้าทะลุผ่านขึ้นไปได้ จะเป็นสัญญาณซื้อ

ทิศทางตลาด : SET Index ปิดที่ 1,688.36 จุด เพิ่มขึ้น 5.78 จุด มูลค่าการซื้อขาย 58,565 ล้านบาท ตลาดหุ้นไทยเมื่อสัปดาห์ที่ผ่านมาเคลื่อนไหวในกรอบแคบต่อเนื่องที่บริเวณ 1670-1690 โดยมีแนวต้านสำคัญที่ 1695 ถ้าทะลุผ่านขึ้นไปได้ จะเป็นสัญญาณซื้อทางเทคนิค

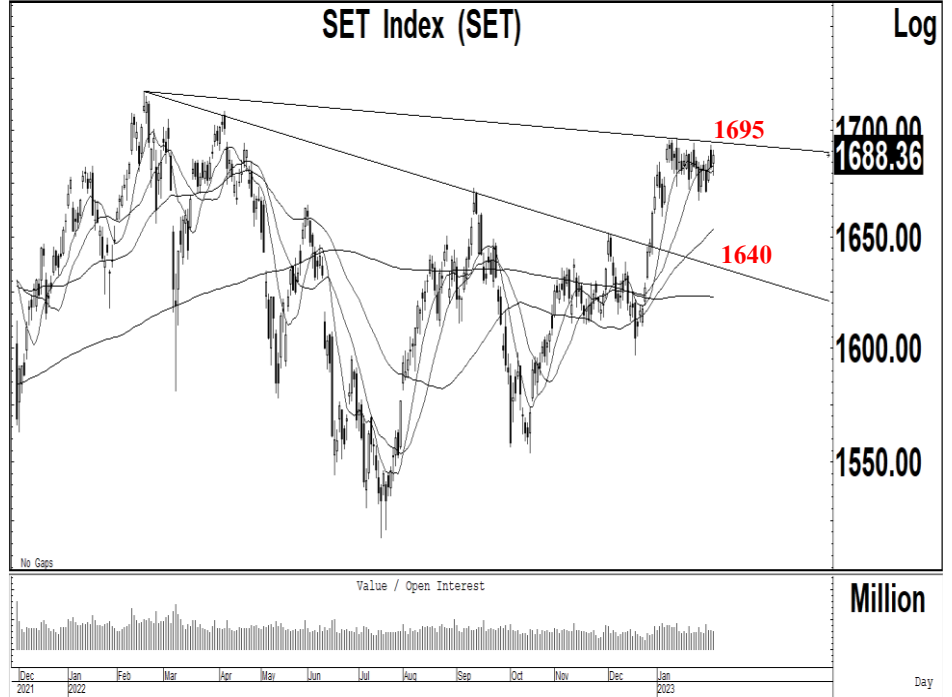

Daily: ปรับตัวเพิ่มขึ้นเกิดสัญญาณฟื้นตัวทางเทคนิคไปทดสอบแนวต้านที่ 1690 แต่มูลค่าการซื้อขายไม่สูงมาก เมื่อเทียบกับการปรับตัวลดลงจากแรงขายทำกำไรที่แนวต้านสำคัญ 1690-1695 ทำให้แนวโน้มหลักยังมีความเสี่ยงในการปรับตัวลดลง โดยแนวรับที่ 1670 ถ้าหลุดจะมีโอกาสปรับตัวลดลงต่อเนื่องไปทดสอบแนวรับถัดไปที่ 1650 และ 1640 แต่เป็นจังหวะในการเข้าซื้อ โดยมีแนวต้านสำคัญที่ 1695 ถ้าสามารถทะลุผ่านขึ้นไปได้ จะเป็นสัญญาณซื้อทางเทคนิคไปทดสอบแนวต้านถัดไปที่ 1730

กลยุทธ์ : SET Index มีแนวต้านสำคัญที่ 1690-1695 ถ้าสามารถทะลุผ่านขึ้นไปได้ จะเป็นสัญญาณซื้อทางเทคนิคไปทดสอบแนวต้านถัดไปที่ 1730 โดยมีแนวรับในระยะสั้นที่ 1680 และ 1670 ถ้าหลุดแนวโน้มหลักจะมีความเสี่ยงในการปรับตัวลดลงไปทดสอบแนวรับที่ 1640-1650

Most Active Value:		แนวรับ	แนวต้าน
PTTEP	สัญญาณขาย แนวโน้มลงทดสอบ 160 แนวต้าน 168	162 / 160	167 / 168
DELTA	แนวต้านสำคัญ 950-960 แนวรับสำคัญ 900	920 / 910	950 / 960
KCE	แนวต้านสำคัญ 57.00 แนวรับ 55.00 และ 54.00	55.00 / 54.00	57.00 / 57.50
EA	สัญญาณฟื้นตัว แนวต้าน 90.00 แนวรับ 86.50 และ 85.50	88.00 / 86.50	90.00 / 90.50
AOT	แนวต้าน 75.50 แนวรับสำคัญ 73.00 ถ้าหลุดจะเป็นสัญญาณขายทางเทคนิค	74.00 / 73.00	75.50 / 76.00
PTT	เคลื่อนไหวในกรอบ 32.50-33.50	32.50 / 32.00	33.50 / 34.00
KBANK	ซื้อที่แนวรับ 143 และ 140 แนวต้าน 148	143 / 140	147 / 148
HANA	แนวโน้มขึ้นทดสอบ 68.00 และ 70.00 แนวรับสำคัญ 60.00	64.00 / 62.00	67.00 / 68.00
BANPU	แนวโน้มลงทดสอบ 11.00 แนวต้าน 11.80	11.20 / 11.00	11.60 / 11.80
TIDLOR	สัญญาณฟื้นตัว แนวต้าน 31.00-31.50 แนวรับ 29.50	30.00 / 29.50	31.00 / 31.50

Central Plaza Hotel (CENTEL TB; THB 52.75) – ซื้อ

- แนวรับ : 52.75 และ 52.25
- แนวต้าน : 55.00 และ 58.00
- ราคาหุ้นปรับตัวเพิ่มขึ้นเกิดสัญญาณซื้อทางเทคนิค พร้อมด้วยปริมาณการซื้อขายที่เพิ่มขึ้นต่อเนื่อง หลังจากปรับตัวเพิ่มขึ้นทำจุดสูงสุดใหม่ แนวโน้มหลักยังมีโอกาสปรับตัวเพิ่มขึ้นต่อเนื่อง
- MACD ปรับตัวเพิ่มขึ้นเหนือเส้นค่าเฉลี่ยในแดนบวก เครื่องมือทางเทคนิคชี้วัดแนวโน้มขึ้นเคลื่อนไหวเหนือแนวโน้มลง RSI ปรับตัวเพิ่มขึ้นเหนือระดับ 60
- แนะนำซื้อ CENTEL โดยมีแนวรับที่ 52.75 และ 52.25 เพื่อคาดหวังการปรับตัวเพิ่มขึ้นไปทดสอบแนวต้านที่ 55.00 และ 58.00 เป็นจุดขายทำกำไร
- STOP LOSS ถ้าราคาหุ้นปิดต่ำกว่า 50.00

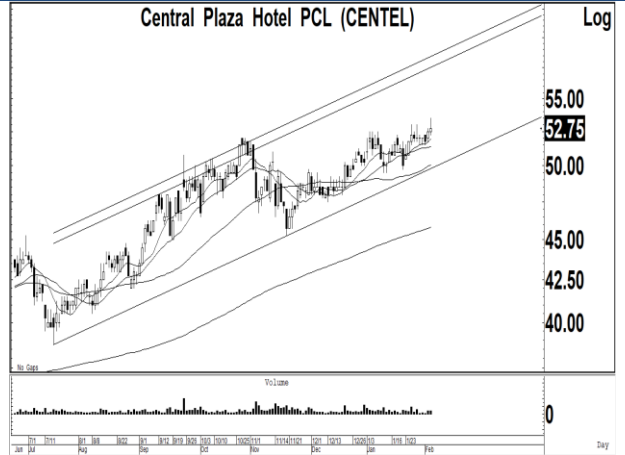

Index Live Mall (ILM TB; THB 19.60) – ซื้อ

- แนวรับ : 19.60 และ 19.40
- แนวต้าน : 20.40 และ 20.80
- ราคาหุ้นปรับตัวเพิ่มขึ้นเกิดสัญญาณซื้อทางเทคนิค พร้อมด้วยปริมาณการซื้อขายที่เพิ่มสูงขึ้น หลังจากเคลื่อนไหวออกด้านข้างเหนือเส้นค่าเฉลี่ย 200 วัน ทำให้แนวโน้มหลักยังมีโอกาสปรับตัวเพิ่มขึ้นต่อเนื่อง
- MACD เคลื่อนไหวออกด้านข้างในแดนบวก เครื่องมือทางเทคนิคชี้วัดแนวโน้มขึ้นเคลื่อนไหวเหนือแนวโน้มลง RSI ปรับตัวเพิ่มขึ้นเหนือระดับ 60
- แนะนำซื้อ ILM โดยมีแนวรับที่ 19.60 และ 19.40 เพื่อคาดหวังการปรับตัวเพิ่มขึ้นไปทดสอบแนวต้านที่ 20.40 และ 20.80 เป็นจุดขายทำกำไร
- STOP LOSS ถ้าราคาหุ้นปิดต่ำกว่า 18.80



Trading Pick Follow up:

		แนวรับ	แนวต้าน
RS	แนวโน้มขึ้นทดสอบ 18.00 และ 18.40 แนวรับสำคัญ 16.60	17.40 / 17.20	18.00 / 18.40
SABUY	แนวโน้มขึ้นทดสอบ 14.00 และ 14.70 แนวรับสำคัญ 12.60	12.90 / 12.60	14.00 / 14.70
BE8	แนวโน้มขึ้นทดสอบ 72.00 และ 74.00 แนวรับสำคัญ 65.00	68.00 / 67.00	72.00 / 74.00
SVI	แนวโน้มขึ้นทดสอบ 10.70 และ 11.00 แนวรับสำคัญ 9.75	10.00 / 9.75	10.70 / 11.00
AMATA	แนวโน้มขึ้นทดสอบ 21.30 และ 21.70 แนวรับสำคัญ 20.00	20.40 / 20.00	21.30 / 21.70
KISS	แนวโน้มขึ้นทดสอบ 9.60 และ 9.90 แนวรับสำคัญ 8.80	9.00 / 8.80	9.60 / 9.90
JMT	แนวโน้มขึ้นทดสอบ 56.00 และ 58.00 แนวรับสำคัญ 51.50	54.00 / 51.50	56.00 / 58.00
ICHI	แนวโน้มขึ้นทดสอบ 13.70 และ 14.20 แนวรับสำคัญ 11.80	12.50 / 12.20	13.70 / 14.20

Thailand Derivative Market

SET50 Index Futures

S50H23:1001.00 ปรับตัวเพิ่มขึ้นเข้าใกล้แนวต้านสำคัญของกรอบแนวโน้มขาลงที่ 1002 หลังจากปรับตัวลดลงไปทดสอบแนวรับที่ 993 ซึ่งเราคาดว่าแนวโน้มในระยะสั้นยังมีความเสี่ยงในการปรับตัวลดลงไปทดสอบแนวรับที่ 990 โดยมีแนวต้านสำคัญที่ 1002 ถ้าสามารถทะลุผ่านขึ้นไปได้ จะเป็นจุด STOP LOSS สถานะ Short เพื่อ Open Long โดยมีแนวต้านถัดไปที่ 1008 และ 1015

แนวรับ : 995 และ 992

แนวต้าน : 1002 และ 1008

คำแนะนำ: เราแนะนำให้ STOP LOSS สถานะ Short เพื่อ Open Long ใน S50H23 ถ้าปรับตัวเพิ่มขึ้นไปเคลื่อนไหวเหนือ 1002 แนวต้านถัดไป 1008

STOP LOSS สถานะ Short ถ้า S50H23 ปรับตัวเพิ่มขึ้นเหนือ 1002

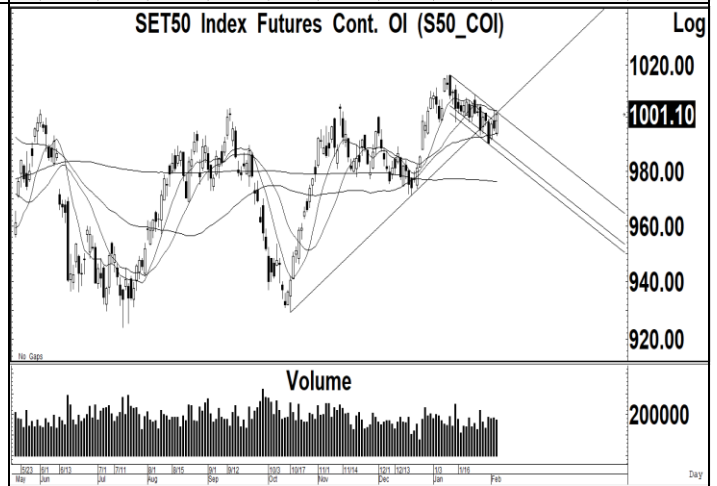
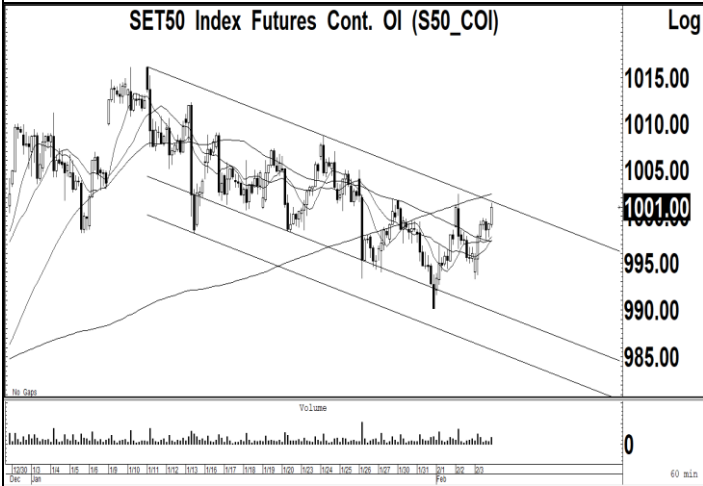
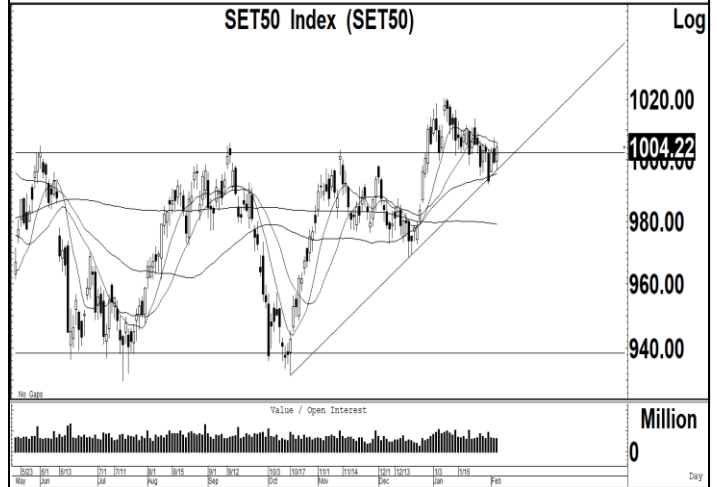

Thailand Derivative Market

Spot Gold:1867.93 ราคาทองคำปรับตัวลดลงเกิดสัญญาณขายทางเทคนิค หลังจากปรับตัวลดลงเกิดสัญญาณขายทางเทคนิคหลุดแนวรับสำคัญที่ 1880-1885 ลงไป ซึ่งเราคาดว่า การปรับตัวลดลงหลุดแนวรับของกรอบแนวโน้มขาขึ้น ทำให้แนวโน้มของราคาทองคำยังมีความเสี่ยงในการปรับตัวลดลงไปทดสอบแนวรับถัดไปที่ 1820 โดยมีแนวต้านที่ 1880 ขณะที่ค่าเงินบาทเกิดสัญญาณฟื้นตัวทะลุผ่านแนวต้านที่ 33.15 ขึ้นไป แนวต้านถัดไป 34.00

แนวรับ : 1860 และ 1840

แนวต้าน : 1890 และ 1900

คำแนะนำ: เราแนะนำให้ Open Short ใน GOH23 ที่แนวต้าน 1890 เพื่อคาดหวังการปรับตัวลดลงไปทดสอบแนวรับที่ 1860 และ 1840

STOP LOSS สถานะ Short ถ้า GOH23 ปรับตัวเพิ่มขึ้นเหนือ 1900

GF10G23 แนวรับ 29800 และมีแนวต้าน 30000

10 Baht Gold Futures Cont. OI (GF10_COI)

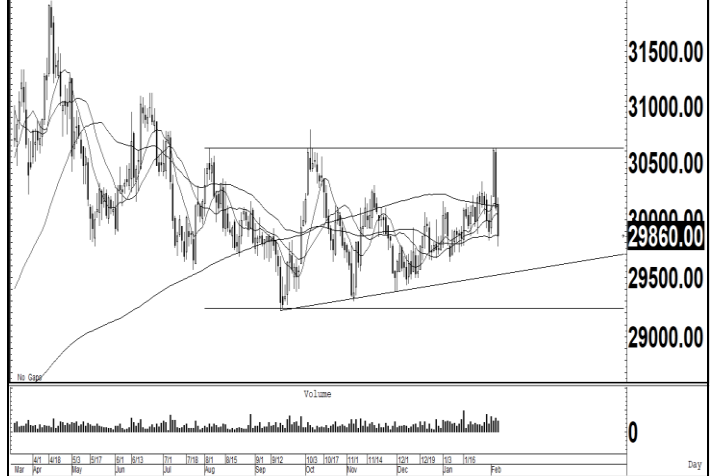

Gold Spot Price,RT (IQXGL)

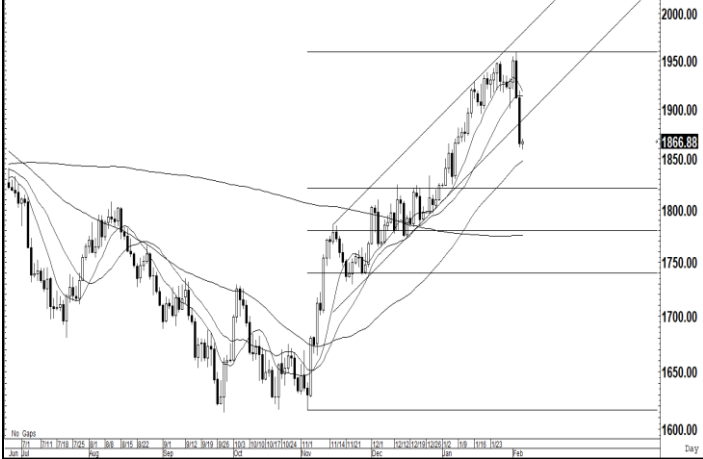

US Dollar/Thai Baht,RT (IQXUSTB)

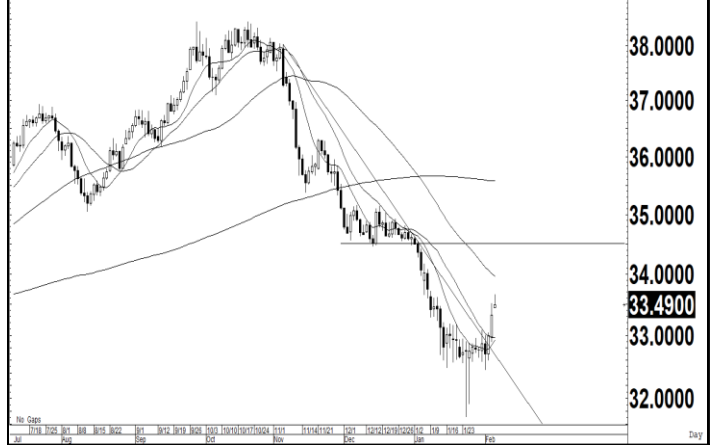

Thailand Derivative Market

EAH23

ราคาหุ้นปรับตัวเพิ่มขึ้นเกิดสัญญาณพื้นตัวทางเทคนิคเหนือเส้นค่าเฉลี่ย 200 วันที่ 89.00 หลังจากปรับตัวลดลงไปทดสอบแนวรับของกรอบแนวโน้มขาขึ้น ทำให้แนวโน้มในระยะสั้นยังมีโอกาสปรับตัวเพิ่มขึ้นไปทดสอบแนวต้านที่ 90.00-90.50 แต่ถ้าปรับตัวลดลงต่ำกว่า 87.00 ลงไป แนวรับถัดไป 84.00

แนวรับ : 88.00 และ 87.00

แนวต้าน : 90.00 และ 90.50

คำแนะนำ: เราแนะนำให้ Open Short ใน EAH23 ที่แนวต้าน 90.00 เพื่อคาดหวังการปรับตัวลดลงไปทดสอบแนวรับที่ 87.00 และ 84.00

STOP LOSS สถานะ Short ถ้า EAH23 ปรับตัวเพิ่มขึ้นเหนือ 91.00



KCEH23

ราคาหุ้นปรับตัวเพิ่มขึ้นต่อเนื่องเข้าใกล้แนวต้านของกรอบแนวโน้มขาขึ้นที่ 57.00 หลังจากปรับตัวเพิ่มขึ้นเกิดสัญญาณซื้อทางเทคนิคไปเคลื่อนไหวเหนือเส้นค่าเฉลี่ย 200 วันที่ 54.00 แต่เราคาดว่า แนวโน้มในระยะสั้นยังมีโอกาสถูกขายทำกำไรที่แนวต้าน 57.00 โดยมีแนวรับที่ 54.00

แนวรับ : 54.00 และ 52.00

แนวต้าน : 57.50 และ 58.00

คำแนะนำ: เราแนะนำให้ Open Short ใน KCEH23 ที่แนวต้าน 57.00 เพื่อคาดหวังการปรับตัวลดลงไปทดสอบแนวรับที่ 54.00 และ 52.00

STOP LOSS สถานะ Short ถ้า KCEH23 ปรับตัวเพิ่มขึ้นเหนือ 58.00

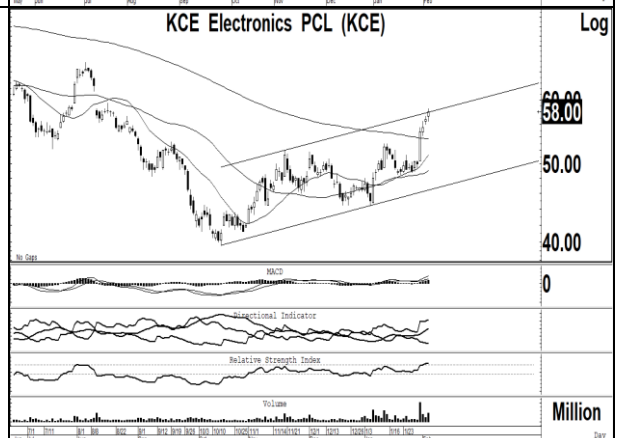

PTTEPH23

ราคาหุ้นปรับตัวลดลงเกิดสัญญาณขายทางเทคนิคหลุดแนวรับของเส้นค่าเฉลี่ย 200 วันที่ 167 ลงไป หลังจากปรับตัวลดลงหลุดแนวรับของเส้นแนวโน้มขาขึ้น ทำให้แนวโน้มของราคาหุ้นยังมีความเสี่ยงในการปรับตัวลดลงไปทดสอบแนวรับถัดไปที่ 160 โดยมีแนวต้านสำคัญที่ 170

แนวรับ : 162 และ 160

แนวต้าน : 166 และ 167

คำแนะนำ: เราแนะนำให้ Open Short ใน PTTEPH23 ที่แนวต้าน 166-167 เพื่อคาดหวังการปรับตัวลดลงไปทดสอบแนวรับที่ 160

STOP LOSS สถานะ Short ถ้า PTTEPH23 ปรับตัวเพิ่มขึ้นเหนือ 170

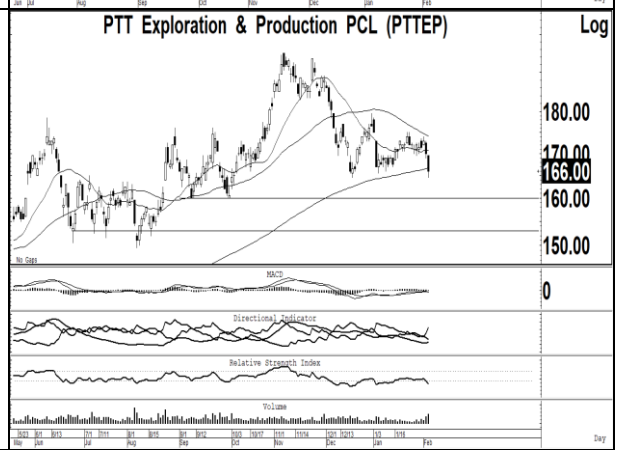

ข่าวเด่นรอบวัน

SIRI	<p>จีนทะลักซื้อคอนโด SIRI ตั้งป้อมโกยอื้อ</p> <p>ARE เอเจนซี จำหน่ายคอนโดไทยให้ลูกค้าจีน พันชงลูกค้าจีนพร้อมเข้ามาซื้อ คอนโดในไทย ตั้งเป้าปีนี้ขายได้ 2,000 ยูนิต ปักธง 5 ทำเลศักยภาพ ในกรุงเทพฯ รวมถึงจังหวัดท่องเที่ยว ทั้งเชียงใหม่ ภูเก็ต และพัทยา ด้าน SIRI ประกาศลุยหนักเปิด 22 โครงการ 2 หมื่นล้านบาท วางเป้าไทยต่างชาติ 1.2 หมื่นล้านบาท –ทันหุ้น</p>
JR-EA	<p>JR ลั่นไตรมาส 1 แรง EA ป้อนซาร์จอีวีอื้อ</p> <p>JR ชูผลงานไตรมาส 1/2566 กระหึ่ม หลังงานทะเล็กแบ็กถลอกแตะ 1.06 หมื่นล้านบาท กินยาวถึงปี 2568 เดินหน้าสอยโครงการใหม่อีก 2 พันล้านบาท ได้รับความสนับสนุนรัฐบาลสั่งเดินรถบัสอีวี EA ป้อนงานสถานีชาร์จไซซ์บีก 50 แห่ง หนุนธุรกิจเพิ่ม-ทันหุ้น</p>
TLI	<p>TLI เสริมดิจิทัลป้มยอด เดินหน้ารุกหนัก CLMV</p> <p>TLI ไทยประกันชีวิต เปิดแผนปี 2566 นำดิจิทัลเสริมทัพเกมรุกสนับสนุนฝ่ายขาย บริการ ตั้งทีมดิจิทัลออกแบบผลิตภัณฑ์ขายบนแพลตฟอร์มมัลติมีเดียผลงานปีนี้เติบโตได้ พร้อมเร่งเครื่องขยายตลาด CLMV ได้พันธมิตรญี่ปุ่น "เมจิยาสุตะ" สนับสนุน จับตาประกาศผลประกอบการกลางกุมภาพันธ์ –ทันหุ้น</p>
DTCENT	<p>DTCENT จีพีเอสผงาด คู่ขาหนุนยอด 200 ล.</p> <p>DTCENT ได้รับความสนใจทั่วพื้นที่ หนุนลูกค้ากลุ่มบริการ GPS TRACKING ปี 2566 เติบโตไม่ต่ำกว่า 20% ยัมรวมออกบูธปลาดิบกระแสตอบรับล้นหลาม อวดแบ็กถลอกในมือ 1,000-2,000 ล้านบาท คาดทยอยรับรู้รายได้เฉลี่ยปีละ 600 ล้านบาท ซูพาร์ทเนอร์ บุญรอด-ยาซากิ ช่วยป้มยอดไม่น้อยกว่า 200 ล้านบาท –ทันหุ้น</p>
SEAFCO-PYLON	<p>SEAFCO-PYLON มีแบ็กถลอกเต็มมืองานใหม่รอชิงเพียบ</p> <p>เจาะผลงานกลุ่มรับเหมารักษา SEAFCO-PYLON พร้อมเทิร์นอะราวด์ คาด Q4/2565 เป็นไตรมาสที่ผ่านจุดอ่อนแอสุด จับตาไตรมาส 1/2566 เริ่มเห็นความคืบหน้าของงานในมือมากขึ้น ต้นปี 2566 กลับมาโดดเด่น จากการรับรู้งานในมือเพิ่ม แคมเปญรับงานใหม่เต็มพอร์ตต่อเนื่อง –ทันหุ้น</p>
SNNP	<p>SNNP ได้รับความสนใจทั่วพื้นที่ ชูเบนโตะสินค้ายอดนิยม</p> <p>SNNP ทัวร์จีนเข้าไทยหนุนยอดขายกระฉูด ซีโอโอ "ฐากร ชัยสถาพร" ลั่นปีนี้รายได้โตอย่างน้อย 10% จากปีก่อน รับผิดชอบต่อลูกค้ากำลังผลิตใหม่หนุน แคมเปญเปิดไลน์ผลิต เฟส 2 เวียดนามเร็วกว่ากำหนด ปูทางรับทรัพย์เพิ่ม –ทันหุ้น</p>
UKEM	<p>UKEM จอบุกกำไรขาย GIFT ดีมานด์สียานยนต์ทะลัก</p> <p>UKEM เปิดกระเป๋ารับทรัพย์ขายหุ้น GIFT ในไตรมาส 1/2566 นี้ ซีดี้มานด์กลุ่มยานยนต์เพิ่มขึ้น ฟากผู้บริหารชี้ปีนี้ตัดธุรกิจไม่ทำกำไรออก หนุนต้นทุนใหม่ วางเกมลดสต็อกสินค้า พร้อมศึกษาธุรกิจ ESG ตั้งเป้าดันผลงานทะยาน 10% จากปีก่อน -ทันหุ้น</p>

ข่าวเด่นรอบวัน

BE8-BBIK	<p>BE8 ผนึก BBIK รุกกรีนเทค เจาะตลาดเน็ตซีโรพันล.</p> <p>BE8 ประกาศผนึกกำลัง BBIK รุกกรีนเทค พุ่งเป้าจับตลาด Net Zero ทั้งในและต่างประเทศ ซึ่งมีแนวโน้มเติบโตสูง มีมูลค่าตลาดในประเทศเฉียดพันล้านบาท ซึ่งจับมือพันธมิตรครั้งนี้ปูทางสู่โปรเจกต์ในอนาคต พร้อมแข่งขันบริษัทระดับโลกได้ – ทันหุ้น</p>
SVR	<p>SVR ออตขายเกลี้ยง หุ้นไฮโกรทไฮรีเทิร์น</p> <p>SVR ปลืมนักลงทุนสนใจแห่จองซื้อหุ้นไอพีโอไลน์หลาม สะท้อนการเป็นหุ้น High Growth-High Return โชว์ผลงาน 3 ปีย้อนหลังโตต่อเนื่อง ส่งสัญญาณโอกาสเติบโตเพียบ พร้อมลงสนามเทรดตลาดหลักทรัพย์ เอ็ม เอ ไอ 8 ก.พ.66 นี้ – ทันหุ้น</p>
SKY	<p>SKY เพิ่มทุน RO-PP รับทรัพย์ 1.41 พันล.อัปฐาน-ชิงงานใหม่</p> <p>SKY บอร์ดไฟเขียวเพิ่มทุน 91 ล้านบาท ขายให้ผู้ถือหุ้นเดิม 31.21 ล้านบาท ราคา 13 บาทต่อหุ้น สัดส่วน 20:1 ส่วนที่เหลือ 60 ล้านบาท ขาย PP ให้ผู้บริหาร PLANB-COM7 และผู้ถือหุ้น TACC ราคาหุ้นละ 16.80 บาท รวมมูลค่าการเสนอขายทั้งหมด 1.41 พันล้านบาท ใช้จ่ายยกกิจการ-ประมูลงานใหม่ – ทันหุ้น</p>
PQS	<p>PQS เคาะไอพีโอ 6 บาท เล็งเทรดกุมภาพันธ์</p> <p>PQS เคาะราคาไอพีโอ 6 บาท เสนอขาย 7-9 กุมภาพันธ์ พร้อมลงสนามเทรดกระดาน SET ภายในเดือนกุมภาพันธ์นี้ เดินหน้าสร้างโรงงานแห่งใหม่ ขยายกำลังการผลิตเพิ่มขึ้นอีก 1.2 แสนตันต่อปี และลงทุนก่อสร้างโรงไฟฟ้าไบโอแก๊ส หนุ่ยรายได้โตต่อเนื่อง – ทันหุ้น</p>
RT	<p>RT ปักธงรายได้โตเท่าตัว แบ็กโลกรอรับรู้หมื่นล.</p> <p>RT เปิดแผนธุรกิจปี 2566 ลุ้นเทิร์นอะรवाद ตั้งเป้ารายได้โต 100% ชุกกลยุทธ์เพิ่มประสิทธิภาพการดำเนินงาน ก่อสร้าง บริหารจัดการต้นทุนแรงงาน เร่งส่งมอบงานเก่า รับงานใหม่ด้วยราคาคำนึงต้นทุนตามจริง เพิ่มสัดส่วนงานต่างประเทศ หนุ่ย Backlog ทำสถิติใหม่ 11,400 ล้านบาท เตรียมงบลงทุน 300 ล้านบาท ซื้อเครื่องจักรรับงานเฉพาะทาง – ทันหุ้น</p>
OR	<p>OR เปิดไอ้กะจู้สาขาไทรฟรุที่แรกปัมพีทที</p> <p>OR เปิดตัว "ไอ้กะจู้" รูปแบบไทรฟรุ สาขาแรก ใน พีทีที สเตชั่น เวสต์วิลล์ บางใหญ่ ต่อยอดธุรกิจปัมเติบโต ยั่งยืน และยังเป็นทางเลือกอาหารสุขภาพแบบสะดวกรวดเร็ว – ทันหุ้น</p>
CENTEL	<p>CENTEL โภยเงินทองเที่ยวบูม โชว์ยอดจองห้องพักพุ่ง 70%</p> <p>CENTEL ปลืมหัศจรรย์เงินเข้าไทยหนุน OCC ธุรกิจโรงแรมเดือนกุมภาพันธ์พุ่งแตะ 70% แล้ว เจาะแหล่งท่องเที่ยว กรุงเทพฯ, ภูเก็ต, มัลดีฟส์ OCC พุ่งแตะ 90% ดัน RevPar สูงกว่าปี 2562 ได้ต่อเนื่อง ด้านธุรกิจอาหารยอดขายต่อสาขาเติบโตแข็งแกร่ง ขณะที่ยอดสั่งผ่านเดลิเวอรี่ก็ไม่ลดลง – ทันหุ้น</p>

NVDR Trading

ประจำวันที่ 3 กุมภาพันธ์ 2566

NVDR TOP Value			
Top 25 NVDR Net Buy		Top 25 NVDR Net Sell	
1. DELTA	607,105,494	1. PTTEP	-530,084,586
2. SCC	169,934,274	2. EA	-226,283,871
3. KCE	134,105,355	3. KBANK	-201,302,572
4. CPN	118,777,950	4. TIDLOR	-150,352,193
5. CPALL	85,164,887	5. PTT	-143,694,862
6. CBG	81,510,827	6. BANPU	-118,505,171
7. COM7	80,955,702	7. TOP	-110,678,444
8. BGRIM	78,421,217	8. IRPC	-90,536,506
9. LH	76,123,795	9. HANA	-84,015,107
10. AOT	75,246,601	10. GPSC	-68,572,622
11. THG	64,589,075	11. TISCO	-57,771,505
12. BH	62,131,500	12. MINT	-53,792,866
13. BDMS	54,493,200	13. GULF	-50,518,544
14. ADVANC	54,144,789	14. CPF	-41,256,946
15. BAM	53,326,691	15. OR	-40,479,853
16. CRC	52,071,349	16. ESSO	-39,644,851
17. BEM	45,894,330	17. SAWAD	-38,202,588
18. ITC	40,848,450	18. PTTGC	-34,901,730
19. MTC	39,690,053	19. KTB	-34,035,044
20. JMT	38,206,250	20. SPALI	-33,248,797
21. BBL	34,095,984	21. CENTEL	-32,780,372
22. AP	34,027,300	22. SGC	-31,341,054
23. PLANB	28,270,120	23. CHG	-29,919,074
24. SABUY	26,860,940	24. SVI	-20,402,111
25. GLOBAL	24,648,320	25. IVL	-19,645,985

NVDR TOP Volume			
Top 25 NVDR Net Buy		Top 25 NVDR Net Sell	
1. NEWS	15,910,400	1. SDC	-29,949,200
2. AQ	12,149,470	2. IRPC	-29,816,800
3. LH	7,686,601	3. PF	-17,105,398
4. GEL	6,606,500	4. BANPU	-10,436,787
5. BROOK	5,788,000	5. TRC	-9,569,799
6. ETC	4,869,200	6. SUPER	-9,287,300
7. BEM	4,710,402	7. VL	-8,675,400
8. TTB	4,334,700	8. CHG	-7,788,400
9. JKN	4,033,600	9. SGC	-6,400,400
10. YONG	3,943,500	10. HENG	-5,273,800
11. BAM	3,302,995	11. TIDLOR	-5,062,990
12. PLANB	3,175,400	12. AJA	-4,392,500
13. AP	2,851,400	13. PTT	-4,380,846
14. COM7	2,517,473	14. ESSO	-4,288,999
15. NCAP	2,455,700	15. TMC	-3,986,500
16. SMART	2,384,147	16. AAV	-3,883,600
17. KCE	2,337,040	17. SIRI	-3,717,453
18. TEAM	2,280,500	18. JCKH	-3,522,600
19. THRE	2,186,600	19. PTTEP	-3,193,425
20. QH	2,107,951	20. PPPM	-3,000,004
21. SABUY	2,057,100	21. EA	-2,526,564
22. TRITN	2,050,100	22. BWG	-2,473,600
23. WAVE	1,994,002	23. WHA	-2,413,300
24. BGRIM	1,927,901	24. GRAND	-2,302,500
25. PSG	1,883,930	25. LDC	-2,145,600

ยอดสะสม 5 วันย้อนหลัง 30 มกราคม - 3 กุมภาพันธ์ 2566

NVDR TOP Value			
Top 25 NVDR Net Buy		Top 25 NVDR Net Sell	
1. DELTA	2,249,855,766	1. PTTEP	-1,950,238,811
2. CPALL	941,353,074	2. BBL	-855,855,351
3. BDMS	684,134,047	3. EA	-736,704,808
4. KCE	299,354,980	4. KBANK	-663,084,899
5. ADVANC	245,120,933	5. SCB	-619,363,111
6. CRC	236,764,369	6. KTC	-382,043,512
7. SCC	234,320,638	7. KTB	-349,141,257
8. MINT	234,096,540	8. CPF	-328,758,870
9. CPN	213,221,762	9. TIDLOR	-291,370,588
10. TRUE	190,259,806	10. BANPU	-251,964,488
11. BGRIM	162,245,533	11. WHA	-245,708,028
12. CHG	121,953,609	12. KKP	-226,732,496
13. SIRI	120,857,799	13. BH	-188,676,727
14. BEM	120,250,906	14. TISCO	-174,210,851
15. TTB	103,847,401	15. IVL	-151,549,266
16. SCGP	102,980,459	16. JMT	-142,467,975
17. AAV	99,349,258	17. AOT	-139,343,569
18. TLI	95,641,781	18. IRPC	-129,153,275
19. AWC	92,260,684	19. RCL	-121,860,507
20. SKY	90,603,090	20. GPSC	-114,824,792
21. ITC	90,296,227	21. ESSO	-90,132,532
22. MEGA	88,826,736	22. OR	-89,503,549
23. BAM	83,980,587	23. INTUCH	-86,688,023
24. GULF	80,898,290	24. SPRC	-85,569,257
25. BTG	80,771,100	25. TOP	-81,242,415

NVDR TOP Volume			
Top 25 NVDR Net Buy		Top 25 NVDR Net Sell	
1. TTB	71,126,419	1. WHA	-62,645,493
2. SIRI	63,086,409	2. IRPC	-42,343,788
3. TRUE	38,977,811	3. SUPER	-38,206,899
4. AAV	31,962,400	4. SENAJ	-30,490,045
5. CHG	31,332,374	5. BANPU	-22,505,498
6. WAVE	25,741,903	6. SDC	-20,042,300
7. BDMS	22,818,628	7. KTB	-19,816,250
8. EMC	19,949,300	8. PF	-17,454,048
9. THANI	17,580,100	9. CPF	-13,843,338
10. AWC	15,919,048	10. VL	-12,138,000
11. JAS	15,776,972	11. PTTEP	-11,495,661
12. NEWS	14,815,800	12. TIDLOR	-9,941,110
13. CPALL	14,048,694	13. UPA	-9,693,785
14. ETC	12,853,100	14. ESSO	-9,658,554
15. PSG	12,492,131	15. EA	-8,365,172
16. BEM	12,314,699	16. RABBIT	-7,972,900
17. BROOK	11,078,986	17. SPRC	-7,557,496
18. GUNKUL	10,941,061	18. KTC	-6,624,301
19. BWG	9,383,900	19. PTG	-6,029,453
20. SGC	8,283,191	20. SCB	-5,861,821
21. NCAP	8,249,989	21. BBL	-5,346,601
22. PRM	8,150,899	22. S	-5,058,400
23. QH	7,317,295	23. STEC	-5,035,490
24. TLI	7,083,114	24. SVI	-4,738,368
25. MINT	7,017,348	25. KBANK	-4,618,483

Source : SETSMART

ข้อมูลแบบรายงานการเปลี่ยนแปลงการถือหลักทรัพย์ของผู้บริหาร (แบบ 59) Change by Management

Date of report		03 February, 2023		Source : กลต. (SEC)			
ชื่อบริษัท	ชื่อผู้บริหาร	วิธีการได้มา/จำหน่าย	ประเภทหลักทรัพย์	วันที่ได้มา/จำหน่าย	จำนวน	ราคา	
BBIK	นาย พชร อารยะการกุล	ซื้อ	หุ้นสามัญ	03/02/2566	2,153,000	139.00	
GULF	นาย สาริษฐ์ รัตนาวะดี	ซื้อ	หุ้นสามัญ	30/01/2566	65,000	53.75	
GULF	นาย สาริษฐ์ รัตนาวะดี	ซื้อ	หุ้นสามัญ	31/01/2566	849,900	53.75	
BBIK	นาย พิพัฒน์ ประภาพรพรพงศ์	ขาย	หุ้นสามัญ	03/02/2566	78,000	139.00	
BBIK	นาย ปกรณ์ เจริญสกุลทิพย์	ขาย	หุ้นสามัญ	03/02/2566	230,000	139.00	
BBIK	นาย พชร อารยะการกุล	ขาย	หุ้นสามัญ	03/02/2566	1,845,000	139.00	
YONG	นาย นวณันท์ ก่อเกิดบุญ	ขาย	หุ้นสามัญ	31/01/2566	100,000	2.36	

ข้อมูลการขายชอร์ต

3-Feb-2023

หลักทรัพย์	ปริมาณหุ้นที่ขายชอร์ต (หุ้น)	มูลค่าการขายชอร์ต (บาท)	%ปริมาณการขายชอร์ต	%มูลค่าการขายชอร์ต
1 PTT	15069200	496,391,200.00	28.98	29.06
2 SINGER	905200	25,633,250.00	25.41	25.39
3 BCPG	783400	7,834,000.00	25.09	25.1
4 BTS	2699000	22,803,695.00	24.21	24.27
5 JUBILE	16400	451,375.00	24.01	23.91
6 ASP	830000	2,608,404.00	21.46	21.56
7 BEM	5072900	49,259,995.00	20.08	20.06
8 TRUE-R	3029700	14,726,680.00	19.46	19.41
9 LH	6223600	61,442,250.00	18.77	18.74
10 NOBLE	188800	1,067,735.00	18.75	18.67
11 SUPER	16391500	10,490,560.00	18.12	18.16
12 CKP	499800	2,285,018.00	18.11	18.13
13 TU	1483600	23,885,960.00	17.99	17.98
14 EASTW	218400	1,168,440.00	17.36	17.4
15 PTTEP-R	4198300	697,029,200.00	16.48	16.46
16 HANA-R	2781900	177,799,475.00	16.39	16.33
17 KTB	2558300	45,026,080.00	16.06	16.08
18 TTA	399300	3,234,330.00	15.93	15.94
19 TOA-R	90900	3,116,725.00	15.73	15.68
20 TCAP	134000	5,766,425.00	15.35	15.32
21 EGATIF	136200	926,135.00	14.87	14.92
22 TTB	24406600	35,389,570.00	14.87	14.87
23 BGRIM	1162700	47,300,275.00	14.81	14.82
24 CPALL	1435100	96,202,725.00	13.99	13.95
25 VIBHA	233900	634,158.00	13.86	13.9
26 KSL	579700	2,142,498.00	13.8	13.87
27 EPG	345500	2,990,010.00	13.58	13.58
28 DCC	610200	1,748,596.00	13.49	13.48
29 IRPC-R	8711800	26,555,614.00	13.4	13.44
30 TOP-R	1649200	94,379,250.00	13.27	13.29
31 EA-R	3322800	296,919,875.00	13.16	13.15
32 TIDLOR-R	4125900	122,631,000.00	12.9	12.87
33 BBL	440900	71,205,350.00	12.8	12.81
34 AWC	3648400	21,205,720.00	12.73	12.73
35 FORTH-R	573300	25,357,200.00	12.72	12.71
36 NER	749000	4,760,285.00	12.62	12.61
37 PTTGC	806400	40,006,075.00	12.53	12.55
38 SPRC-R	2631600	29,352,500.00	12.55	12.53
39 BJC-R	311300	11,906,075.00	12.29	12.27
40 BDMS	2904900	86,566,600.00	12.22	12.21
41 JMART-R	536000	20,064,875.00	12	12
42 AIT	688200	4,645,185.00	11.86	11.85
43 TISCO	169700	17,309,400.00	11.6	11.64
44 GPSC-R	613500	42,738,800.00	11.55	11.55
45 UNIQ-R	50000	243,658.00	11.4	11.4

หลักทรัพย์	ปริมาณหุ้นที่ขายชอร์ต (หุ้น)	มูลค่าการขายชอร์ต (บาท)	%ปริมาณการขายชอร์ต	%มูลค่าการขายชอร์ต
46 IVL	846200	34,382,100.00	11.3	11.32
47 DTAC-R	338600	16,845,350.00	11.12	11.09
48 IRPC	7112100	21,673,072.00	10.94	10.97
49 BANPU	10394900	118,756,470.00	10.96	10.94
50 STEC-R	543200	7,737,710.00	10.83	10.87
51 RATCH	196000	8,428,000.00	10.69	10.7
52 RATCH-R	192000	8,251,925.00	10.48	10.48
53 ADVANC	247600	49,001,400.00	10.31	10.3
54 KBANK-R	960400	138,264,150.00	10.21	10.21
55 INTUCH-R	187000	13,711,325.00	10.18	10.15
56 CPF	1756700	41,872,480.00	10.13	10.12
57 AP	3257400	39,116,550.00	9.98	10.03
58 STA-R	490800	11,068,960.00	9.91	9.94
59 SAWAD-R	828300	47,606,725.00	9.86	9.83
60 BANPU-R	9256300	105,701,010.00	9.76	9.74
61 CRC	1120400	49,578,325.00	9.77	9.73
62 ORI-R	401600	4,819,200.00	9.65	9.65
63 PSL-R	293900	4,790,570.00	9.59	9.58
64 TQM	168100	7,171,375.00	9.56	9.58
65 STA	470600	10,586,010.00	9.5	9.51
66 BCP	800900	29,091,625.00	9.44	9.49
67 CK-R	252500	5,726,230.00	9.42	9.42
68 AMATA	545100	11,140,290.00	9.19	9.17
69 TPIPP-R	362200	1,274,944.00	9.16	9.16
70 JMART	408600	15,277,650.00	9.15	9.14
71 CHG-R	10221700	39,740,230.00	9.17	9.12
72 GFPT	258300	3,396,300.00	9.1	9.09
73 GULF	786500	42,341,525.00	9.07	9.07
74 PTTGC-R	584000	28,908,000.00	9.07	9.07
75 SPALI	478700	11,622,980.00	8.88	8.87
76 BYD-R	914900	11,955,830.00	8.77	8.78
77 BTS-R	968600	8,174,595.00	8.69	8.7
78 SYNEX	106400	1,762,520.00	8.66	8.64
79 WHA	6364800	25,345,814.00	8.36	8.38
80 SPRC	1713600	19,318,910.00	8.17	8.25
81 AH	151200	4,915,550.00	8.17	8.22
82 TSTH-R	224300	271,403.00	8.17	8.2
83 BYD	850700	11,075,650.00	8.16	8.13
84 COM7-R	953000	30,691,725.00	8	8.01
85 GPSC	415300	28,947,525.00	7.82	7.82
86 JAS	609000	1,425,060.00	7.79	7.8
87 MINT	1686600	56,763,625.00	7.79	7.77
88 SUSCO-R	312500	1,187,720.00	7.73	7.72
89 MAJOR-R	90300	1,685,560.00	7.69	7.69
90 ESSO	1026500	9,546,320.00	7.59	7.62

หมายเหตุ :- %ปริมาณและมูลค่าการขายชอร์ต เปรียบเทียบกับปริมาณและมูลค่าการซื้อขายแบบ AOM

- " -R " ข้อมูลธุรกรรมขายชอร์ตในเอ็นวีดีอาร์

Source:SETSMART

SET50 Index Futures - Trading Volume

3 February 2023

Volume, OI: Contracts

	Foreign Investor		Local Institutions		Local Investor		Total	
	Volume	%	Volume	%	Volume	%	Volume	OI
Long	74,875	37.67%	36,345	18.29%	87,520	44.04%		
Short	54,656	27.50%	40,226	20.24%	103,858	52.26%		
Net	20,219	-	-3,881	-	-16,338	-	198,740	649,546

4 January 2023 - 3 February 2023 (1 Month)

Volume, OI: Contracts

	Foreign Investor		Local Institutions		Local Investor		Total	
	Volume	%	Volume	%	Volume	%	Volume	OI
Long	1,483,027	33.52%	764,715	17.28%	2,176,584	49.20%		
Short	1,564,728	35.37%	762,769	17.24%	2,096,829	47.39%		
Net	-81,701	-	1,946	-	79,755	-	4,424,326	649,546

3 January 2023 - 3 February 2023 (YTD)

	Foreign Investor		Local Institutions		Local Investor		Total	
	Volume	%	Volume	%	Volume	%	Volume	OI
Long	1,579,673	34.16%	783,595	16.94%	2,261,460	48.90%		
Short	1,648,336	35.64%	779,879	16.86%	2,196,513	47.49%		
Net	-68,663	-	3,716	-	64,947	-	4,624,728	649,546

Source: SETSMART

Rights & Benefits

February

Monday	Tuesday	Wednesday	Thursday	Friday
		01-Feb	02-Feb	03-Feb
			TSC->XD@0.6	1DIV->XD@0.25 TDEX->XD@0.3
06-Feb	07-Feb	08-Feb	09-Feb	10-Feb
		IRC->XD@0.291 METCO->XD@18 TPIPP->XD@0.09	RAM->XD@0.3 SCAP->XD@0.8	AAPL80X->XD@0 DIF->XD@0.2535 ERWPF->XN@0.19 POPF->XD@0.275 PPF->XD@0.1885 SIRIP->XD@0.05
13-Feb	14-Feb	15-Feb	16-Feb	17-Feb
CIG->XB@864788 CPNCG->XD@0.24 DTAC->XD@1.22	PTTEP->XD@5	TAPAC->XD@0.02	FTREIT->XD@0.187	
20-Feb	21-Feb	22-Feb	23-Feb	24-Feb
RABBIT-W4->XE 1:0.012@5.06			YGG-W1->XE 1:1@12	
27-Feb	28-Feb			

Remark *ND - No Dividend, XD - Cash Dividend, XD(ST) - Stock Dividend, XR - Rights for Common, XW - Rights for Warrant, XT - Rights for Transferable Subscription Right, XN - Capital Return, XB- Pre-emptive = Pre-emptive Rights
SOURCES: Stock Exchange of Thailand (SET)

Rights & Benefits

March

Monday	Tuesday	Wednesday	Thursday	Friday
		01-Mar	02-Mar	03-Mar
			KSL->XD@0.07	
06-Mar	07-Mar	08-Mar	09-Mar	10-Mar
	ZIGA-W1->XE 1:1@1			
13-Mar	14-Mar	15-Mar	16-Mar	17-Mar
ALPHAX-W4->XE 1:1@1				
20-Mar	21-Mar	22-Mar	23-Mar	24-Mar
		JKN->XR 2:1@3		
27-Mar	28-Mar	29-Mar	30-Mar	31-Mar
		CGD-W5->XE 1:1@1		COTTO->XD@0.04

Remark *ND - No Dividend, XD - Cash Dividend, XD(ST) - Stock Dividend, XR - Rights for Common, XW - Rights for Warrant, XT - Rights for Transferable Subscription Right, XN - Capital Return, XB- Pre-emptive = Pre-emptive Rights
SOURCES: Stock Exchange of Thailand (SET)

Share Listing**February-2023**

Monday	Tuesday	Wednesday	Thursday	Friday
		01-Feb	02-Feb Share Listing SDC - 47,619 M Shares	03-Feb Share Listing UPA - 172,884 Shares
06-Feb Share Listing NATION - 8,135,940 M Shares SIRI - 34,460 M Shares	07-Feb	08-Feb	09-Feb	10-Feb
13-Feb	14-Feb	15-Feb	16-Feb	17-Feb
20-Feb	21-Feb	22-Feb	23-Feb	24-Feb
27-Feb	28-Feb			

	Units	3-Feb-23	(%)	WTD	(%)	MTD	(%)	QTD	(%)	YTD	(%)
Refinery & Oil											
Dubai	USD/barrel	79.35	0.0%	80.61	-4.1%	80.43	0.5%	80.08	-5.1%	80.08	-17.5%
Brent	USD/barrel	79.26	-2.7%	82.41	-4.3%	80.98	-2.5%	82.84	-6.2%	82.84	-17.1%
Nymex	USD/barrel	73.39	-3.3%	73.46	-4.0%	74.78	-4.5%	77.75	-3.5%	77.75	-8.2%
Jet Oil	USD/barrel	106.35	0.2%	110.95	-9.4%	108.56	-4.9%	113.48	-3.9%	113.48	-8.6%
Jet - Dubai Spread	USD/barrel	27.00	0.7%	30.34	-21.1%	28.13	-17.6%	33.40	-0.8%	33.40	22.9%
Diesel	USD/barrel	105.27	0.1%	109.75	-9.8%	107.51	-5.4%	112.94	-6.1%	112.94	-12.0%
Diesel - Dubai Spread	USD/barrel	25.92	0.3%	29.14	-22.6%	27.08	-19.5%	32.86	-8.6%	32.86	4.9%
Gasoline	USD/barrel	94.86	1.6%	96.37	-5.9%	95.36	0.1%	95.25	7.8%	95.25	-13.2%
Gasoline-Dubai Spread	USD/barrel	15.51	11.1%	15.76	-14.4%	14.93	-1.8%	15.17	277.4%	15.17	19.4%
Fuel Oil	USD/barrel	58.32	-1.1%	60.36	-6.1%	59.70	-2.0%	60.77	0.6%	60.77	-22.7%
FO - Dubai Spread	USD/barrel	(21.03)	3.1%	(20.25)	2.5%	(20.73)	8.5%	(19.31)	-19.3%	(19.31)	4.6%
Natural Gas	USD/MMBtu	2.41	-1.9%	2.43	-4.5%	2.44	-23.5%	3.06	-45.2%	3.06	-47.2%
NA Spot LPG Propane	US cent/gal	80.00	-1.5%	84.83	-7.0%	81.88	-2.6%	83.78	4.2%	83.78	-24.8%
NA Spot LPG Normal Butane	US cent/gal	114.50	-83.0%	116.13	-82.8%	116.67	-82.6%	112.90	-83.2%	112.90	-82.9%

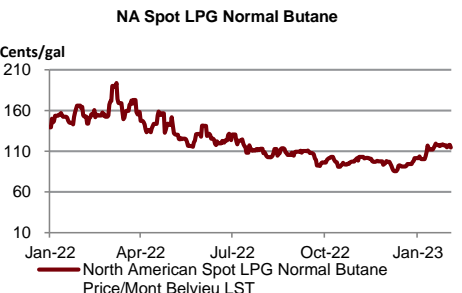
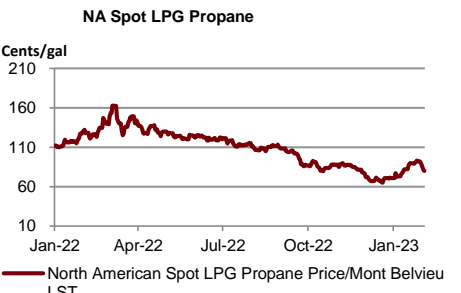
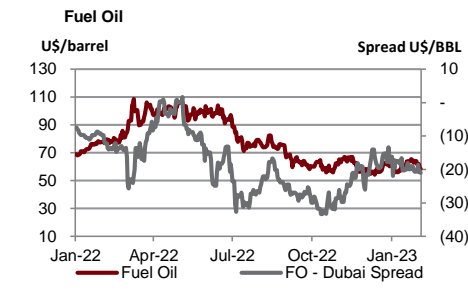
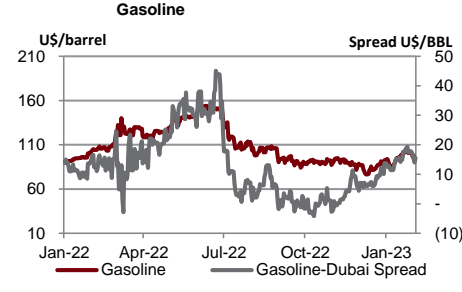
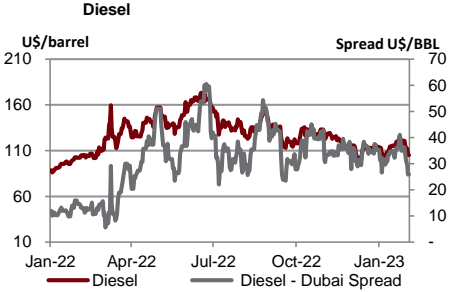
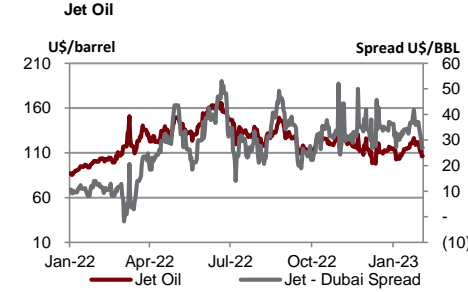
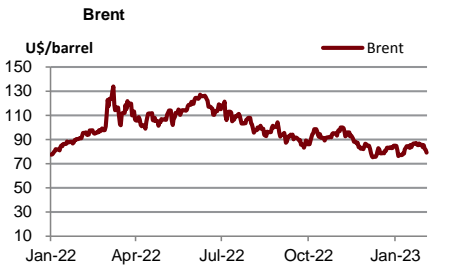

Source : Bloomberg

	Units	3-Feb-23	(%)	WTD	(%)	MTD	(%)	QTD	(%)	YTD	(%)
Soft Commodities											
Sugar #11 (World)	USd/lb.	21.24	-1.9%	21	5.8%	21.42	7.4%	20.14	4.7%	20.14	6.8%
Corn	USd/bu.	677.50	0.3%	679	0.4%	677.94	1.1%	671.38	-0.3%	671.38	1.5%
Wheat Future(Cbt)	USd/bu.	756.75	-0.6%	758	2.5%	759.19	2.0%	746.50	-9.6%	746.50	-17.3%
Soybean Future	USd/bu.	1,532.00	-0.1%	1,532	1.9%	1,528.81	1.5%	1,509.19	4.6%	1,509.19	5.5%
Soybean Meal	USD/T.	496.50	1.0%	489	4.6%	491.00	4.0%	474.77	13.7%	474.77	18.4%
Palm Oil	MYR/metric tonne	3,691.00	0.0%	3,804	0.3%	3,691.00	-5.5%	3,893.24	-1.0%	3,893.24	-24.0%
SHFE Natural Rubber	CNY/MT	12,705.00	-1.2%	12,725	-2.8%	12,875.00	-1.6%	13,046.30	3.3%	13,046.30	-2.6%

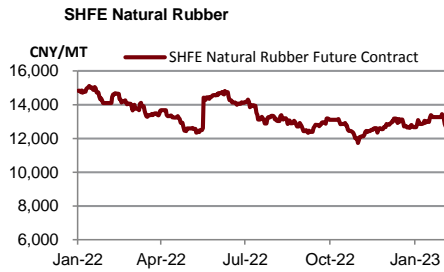
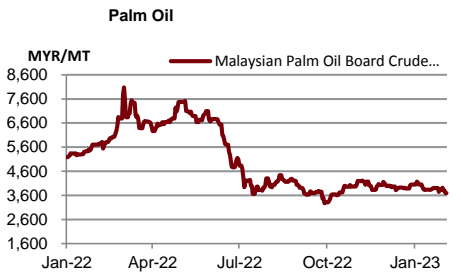
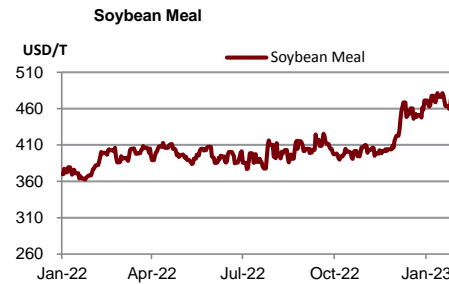
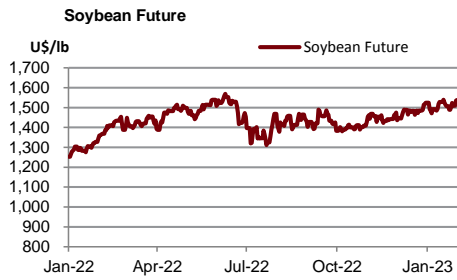
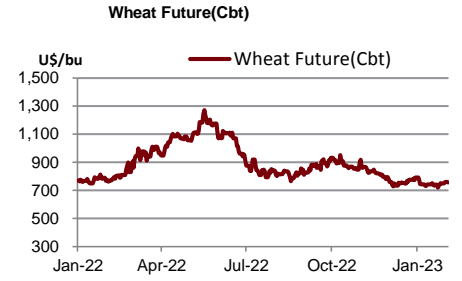
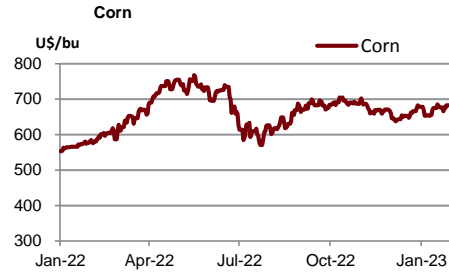
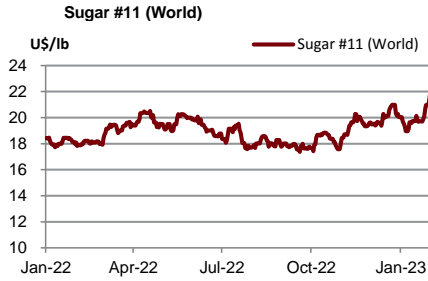

Source : Bloomberg

	Units	3-Feb-23	(%)	WTD	(%)	MTD	(%)	QTD	(%)	YTD	(%)
Shipping											
Baltic Dry Index (BDI)	USD	621.00	-3.0%	658	-6.4%	643	-29.3%	876	-42.5%	876	-54.7%
Baltic Supramax Index (BSI)	USD	682.00	-0.3%	675	4.3%	682	-6.1%	720	-46.6%	720	-64.3%
Baltic Clean Tanker Index (BCTI)	USD	629.00	0.5%	636	-6.9%	630	-25.7%	820	-45.7%	820	-33.4%
Baltic Dirty Tanker Index (BDTI)	USD	1,239.00	-1.4%	1,266	-7.0%	1,252	-10.3%	1,378	-28.8%	1,378	-0.9%

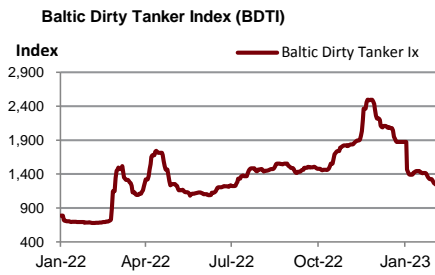
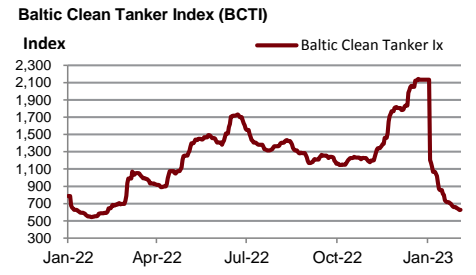
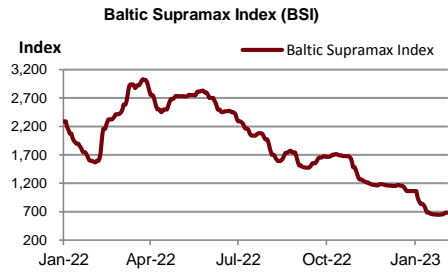
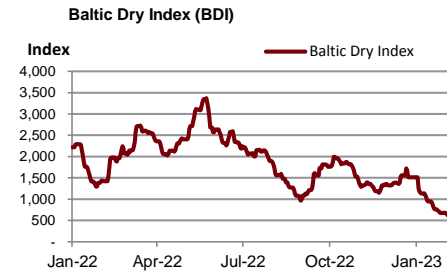

Source : Bloomberg

Metal	Units	3-Feb-23	(%)	WTD	(%)	MTD	(%)	QTD	(%)	YTD	(%)
Lme Aluminum Spot (\$)	USD/MT	2,534.50	-1.9%	2,576	-1.2%	2,572	2.8%	2,511	7.5%	2,511	-7.1%
Lme Alum Aly Spot (\$)	USD/MT	2,092.50	0.0%	2,092	0.1%	2,092	-0.2%	2,095	15.7%	2,095	1.3%
Lme Nasaac Spot (\$)	USD/MT	2,329.00	0.1%	2,325	0.4%	2,327	7.8%	2,180	-8.8%	2,180	-16.4%
Lme Copper Spot (\$)	USD/MT	8,951.25	-0.9%	9,086	-2.2%	9,013	-0.3%	9,035	12.7%	9,035	2.6%
Lme Lead Spot (\$)	USD/MT	2,084.25	-1.7%	2,122	-1.0%	2,111	-4.1%	2,190	4.1%	2,190	2.0%
Lme Nickel Spot (\$)	USD/MT	28,427.00	-4.0%	29,260	2.1%	29,043	3.0%	28,301	11.2%	28,301	10.5%
Lme Tin Spot (\$)	USD/MT	28,308.00	-3.3%	29,108	-5.0%	28,777	2.2%	28,232	31.0%	28,232	-9.4%
Gold Spot \$/Oz	USD/t oz.	1,864.97	-2.5%	1,865	-2.7%	1,898	-0.2%	1,902	9.8%	1,902	5.5%
Thailand Gold Bar Buying Prices	THB/15.244 grams	29,800.00	-1.2%	29,808	-0.3%	29,850	0.3%	29,775	0.4%	29,775	0.0%
Thailand Gold Bar Selling Price	THB/15.244 grams	29,900.00	-1.2%	29,908	-0.3%	29,950	0.3%	29,875	0.4%	29,875	0.0%
Thailand Gold Ornament Buying Price	THB/15.16 grams	29,258.80	-1.2%	29,271	-0.3%	29,312	0.3%	29,241	0.4%	29,241	0.0%
Thailand Gold Ornament Selling Price	THB/15.16 grams	30,400.00	-1.1%	30,408	-0.2%	30,450	0.3%	30,375	0.4%	30,375	0.0%

Lme Aluminum Spot (\$)



Lme Alum Aly Spot (\$)

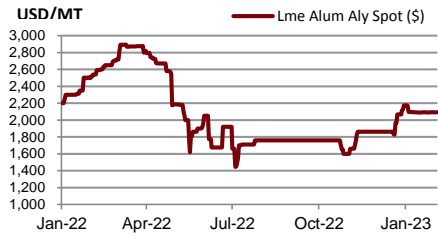

Lme Nasaac Spot (\$)



Lme Copper Spot (\$)



Lme Lead Spot (\$)

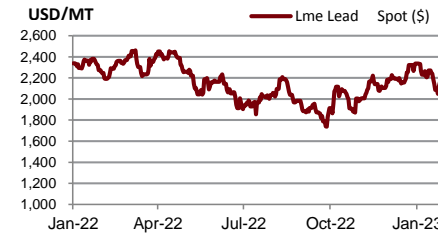

Lme Nickel Spot (\$)



Lme Tin Spot (\$)

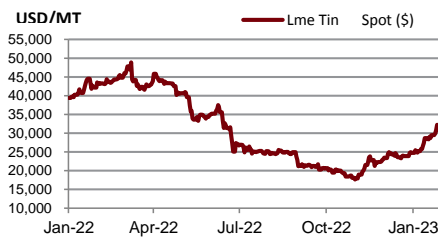

Gold Spot \$/Oz

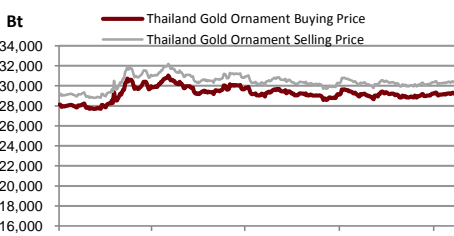

DISCLAIMER

การเสนอคำแนะนำ ข้อมูลบทวิเคราะห์ และการคาดการณ์ รวมทั้งการแสดงความคิดเห็นที่ปรากฏอยู่ในรายงานฉบับนี้ จัดทำขึ้นบนพื้นฐานของแหล่งข้อมูลที่ดีที่สุดที่ได้รับมา และพิจารณาเห็นว่าน่าเชื่อถือ แต่ทั้งนี้ทางบริษัทหลักทรัพย์ ซีจีเอส-ซีไอเอ็มบี (ประเทศไทย) จำกัด ไม่อาจรับรองความถูกต้องและความสมบูรณ์ของข้อมูลดังกล่าว ความเห็นที่แสดงไว้ในรายงานฉบับนี้ไม่ถือเป็นการเสนอแนะหรือการชี้ชวนให้ซื้อหรือขายหลักทรัพย์ การนำไปใช้ซึ่งข้อมูล บทวิเคราะห์และการคาดการณ์ทั้งหลายที่ปรากฏอยู่ในรายงานฉบับนี้เป็นการนำไปใช้โดยให้ผู้ใช้ยอมรับความเสี่ยงและเป็นดุลยพินิจของผู้ใช้แต่ผู้เดียว

คำนิยามของ RECOMMENDATION (คำแนะนำการลงทุน)

คำแนะนำในหุ้น

ADD: ในกรณีผลตอบแทนของหุ้นที่คาดการณ์มากกว่า 10% ในช่วงเวลา 12 เดือนข้างหน้า

HOLD: ในกรณีผลตอบแทนของหุ้นที่คาดการณ์อยู่ระหว่าง 0% ถึง 10% ในช่วงเวลา 12 เดือนข้างหน้า

REDUCE: ในกรณีผลตอบแทนของหุ้นที่คาดการณ์น้อยกว่า 0% ในช่วงเวลา 12 เดือนข้างหน้า

คำแนะนำในภาคอุตสาหกรรม

OVERWEIGHT: ในกรณีที่บริษัทจำนวนมากในอุตสาหกรรมที่คาดการณ์ว่ามีผลตอบแทนมากกว่า 10% ในช่วงเวลา 12 เดือนข้างหน้า

NEUTRAL: ในกรณีที่บริษัทจำนวนมากในอุตสาหกรรมที่คาดการณ์ว่ามีผลตอบแทนอยู่ระหว่าง 0% ถึง 10% ในช่วงเวลา 12 เดือนข้างหน้า

UNDERWEIGHT: ในกรณีที่บริษัทจำนวนมากในอุตสาหกรรมที่คาดการณ์ว่ามีผลตอบแทนน้อยกว่า 0% ในช่วงเวลา 12 เดือนข้างหน้า

รายงานการประเมินการกำกับดูแลกิจการ (CGR)

การเปิดเผยผลการสำรวจของสมาคมส่งเสริมสถาบันกรรมการบริษัทไทย (IOD) ในเรื่องการกำกับดูแลกิจการ (Corporate Governance) นี้เป็นการดำเนินการตามนโยบายของสำนักงานคณะกรรมการกำกับหลักทรัพย์และตลาดหลักทรัพย์ โดยการสำรวจของ IOD เป็นการสำรวจและประเมินจากข้อมูลของบริษัทจดทะเบียนในตลาดหลักทรัพย์แห่งประเทศไทย และตลาดหลักทรัพย์ เอ็มเอไอ ที่มีการเปิดเผยต่อสาธารณะ และเป็นข้อมูลให้ผู้ลงทุนทั่วไปสามารถเข้าถึงได้ ดังนั้นผลสำรวจดังกล่าวจึงเป็นการนำเสนอในมุมมองของบุคคลภายนอก โดยไม่ได้เป็นการประเมินการปฏิบัติ และมีได้มีการไขข้อข้อมูลภายในในการประเมิน

อนึ่ง ผลการสำรวจดังกล่าว เป็นผลการสำรวจ ณ วันที่ปรากฏในรายงานการกำกับดูแลกิจการบริษัทจดทะเบียนไทยเท่านั้น ดังนั้น ผลการสำรวจจึงอาจเปลี่ยนแปลงได้ภายหลังจากวันดังกล่าว ทั้งนี้ บริษัทหลักทรัพย์ ซีจีเอส-ซีไอเอ็มบี (ประเทศไทย) จำกัด มิได้ยืนยันหรือรับรองถึงความถูกต้องของผลสำรวจดังกล่าวแต่อย่างใด

ช่วงคะแนน	สัญลักษณ์	ความหมาย
90 – 100		ดีเลิศ
80 – 89		ดีมาก
70 - 79		ดี
60 – 69		ดีพอใช้
50 – 59		ผ่าน
ต่ำกว่า 50	No logo given	N/A

จะทำการเผยแพร่รายชื่อเฉพาะบริษัทที่ได้คะแนนอยู่ในระดับ “ดี” ขึ้นไป ซึ่งมี 3 กลุ่มคือ “ดี” “ดีมาก” และ “ดีเลิศ” โดยประกาศรายชื่อบริษัทในแต่ละกลุ่มเรียงตามลำดับตัวอักษรชื่อย่อบริษัทในภาษาอังกฤษ

รายงานการประเมินการกำกับดูแลกิจการ (CGR) โดยสมาคมส่งเสริมสถาบันกรรมการบริษัทไทย 2565



AAV	ADVANC	AF	AH	AIRA	AJ	AKP	AKR	ALLA	ALT	AMA	AMARIN
AMATA	AMATAV	ANAN	AOT	AP	APURE	ARIP	ASP	ASW	AUCT	AWC	AYUD
BAFS	BAM	BANPU	BAY	BBIK	BBL	BCP	BCPG	BDMS	BEM	BEYOND	BGC
BGRIM	BIZ	BKI	BOL	BPP	BRR	BTS	BTW	BWG	CENTEL	CFRESH	CGH
CHEWA	CHO	CIMBT	CK	CKP	CM	CNT	COLOR	COM7	COMAN	COTTO	CPALL
CPF	CPI	CPN	CRC	CSS	DDD	DELTA	DEMCO	DOHOME	DRT	DTAC	DUSIT
EA	EASTW	ECF	ECL	EE	EGCO	EPG	ETC	ETE	FN	FNS	FPI
FPT	FSMART	FVC	GC	GEL	GFPT	GGC	GLAND	GLOBAL	GPI	GPSC	GRAMMY
GULF	GUNKUL	HANA	HARN	HENG	HMPRO	ICC	ICHI	III	ILINK	ILM	IND
INTUCH	IP	IRC	IRPC	ITEL	IVL	JTS	JWD	K	KBANK	KCE	KEX
KGI	KKP	KSL	KTB	KTC	LALIN	LANNA	LHFG	LIT	LOXLEY	LPN	LRH
LST	MACO	MAJOR	MAKRO	MALEE	MBK	MC	MCOT	METCO	MFEC	MINT	MONO
MOONG	MSC	MST	MTC	MVP	NCL	NEP	NER	NKI	NOBLE	NSI	NVD
NYT	OISHI	OR	ORI	OSP	OTO	PAP	PCSGH	PDG	PDJ	PG	PHOL
PLANB	PLANET	PLAT	PORT	PPS	PR9	PREB	PRG	PRM	PSH	PSL	PTG
PTT	PTTEP	PTTGC	PYLON	Q-CON	QH	QTC	RATCH	RBF	RS	S	S&J
SAAM	SABINA	SAMART	SAMTEL	SAT	SC	SCB	SCC	SCCC	SCG	SCGP	SCM
SCN	SDC	SEAFCO	SEAOIL	SE-ED	SELIC	SENA	SENAJ	SGF	SHR	SICT	SIRI
SIS	SITHAI	SMPK	SNC	SONIC	SORKON	SPALI	SPI	SPRC	SPVI	SSC	SSSC
SST	STA	STEC	STGT	STI	SUN	SUSCO	SUTHA	SVI	SYMC	SYNTEC	TACC
TASCO	TCAP	TEAMG	TFMAMA	THANA	THANI	THCOM	THG	THIP	THRE	THREL	TIPCO
TISCO	TK	TKN	TKS	TKT	TMILL	TMT	TNDT	TNITY	TOA	TOP	TPBI
TQM	TRC	TRUE	TSC	TSR	TSTE	TSTH	TTA	TTB	TTCL	TTW	TU
TVDH	TVI	TVO	TWPC	U	UAC	UBIS	UPOIC	UV	VCOM	VGI	VIH
WACOAL	WAVE	WHA	WHAUP	WICE	WINNER	XPG	ZEN				



2S	7UP	ABICO	ABM	ACE	ACG	ADB	ADD	AEONTS	AGE	AHC	AIE
AIT	ALUCON	AMANAH	AMR	APCO	APCS	AQUA	ARIN	ARROW	AS	ASAP	ASEFA
ASIA	ASIAN	ASIMAR	ASK	ASN	ATP30	B	BA	BC	BCH	BE8	BEC
BH	BIG	BJC	BJCHI	BLA	BR	BRI	BROOK	BSM	BYD	CBG	CEN
CHARAN	CHAYO	CHG	CHOTI	CHOW	CI	CIG	CITY	CIVIL	CMC	CPL	CPW
CRANE	CRD	CSC	CSP	CV	CWT	DCC	DHOUSE	DITTO	DMT	DOD	DPAIN
DV8	EASON	EFORL	ERW	ESSO	ESTAR	FE	FLOYD	FORTH	FSS	FTE	GBX
GCAP	GENCO	GJS	GTB	GYT	HEMP	HPT	HTC	HUMAN	HYDRO	ICN	IFS
IIG	IMH	INET	INGRS	INSET	INSURE	IRCP	IT	ITD	J	JAS	JCK
JCKH	JMT	JR	KBS	KCAR	KIAT	KISS	KK	KOOL	KTIS	KUMWEL	KUN
KWC	KWM	L&E	LDC	LEO	LH	LHK	M	MATCH	MBAX	MEGA	META
MFC	MGT	MICRO	MILL	MITSI	MK	MODERN	MTI	NATION	NBC	NCAP	NCH
NDR	NETBAY	NEX	NINE	NNCL	NOVA	NPK	NRF	NTV	NUSA	NWR	OCC
OGC	ONEE	PACO	PATO	PB	PICO	PIMO	PIN	PJW	PL	PLE	PM
PMTA	PPP	PPPM	PRAPAT	PRECHA	PRIME	PRIN	PRINC	PROEN	PROS	PROUD	PSG
PSTC	PT	PTC	QLT	RCL	RICHY	RJH	ROJNA	RPC	RT	RWI	S11
SA	SABUY	SAK	SALEE	SAMCO	SANKO	SAPPE	SAWAD	SCAP	SCI	SCP	SE
SECURE	SFLEX	SFP	SFT	SGP	SIAM	SINGER	SKE	SKN	SKR	SKY	SLP
SMART	SMD	SMIT	SMT	SNNP	SNP	SO	SPA	SPC	SPCG	SR	SRICHA
SSF	SSP	STANLY	STC	STPI	SUC	SVOA	SVT	SWC	SYNEX	TAE	TAKUNI
TCC	TCMC	TFG	TFI	TFM	TGH	TIDLOR	TIGER	TIPH	TITLE	TM	TMC
TMD	TMI	TNL	TNP	TNR	TOG	TPA	TPAC	TPCS	TPIPL	TPIPP	TPLAS
TPS	TQR	TRITN	TRT	TRU	TRV	TSE	TVT	TWP	UBE	UEC	UKEM
UMI	UOBKH	UP	UPF	UTP	VIBHA	VL	VPO	VRANDA	WGE	WIJK	WIN
WINMED	WORK	WP	XO	YUASA	ZIGA						



A	A5	AI	ALL	ALPHAX	AMC	APP	AQ	AU	B52	BEAUTY	BGT
BLAND	BM	BROCK	BSBM	BTNC	CAZ	CCP	CGD	CMAN	CMO	CMR	CPANEL
CPT	CSR	CTW	D	DCON	EKH	EMC	EP	EVER	F&D	FMT	GIFT
GLOCON	GLORY	GREEN	GSC	HL	HTECH	IHL	INOX	JAK	JMART	JSP	JUBILE
KASET	KCM	KWI	KYE	LEE	LPH	MATI	M-CHAI	MCS	MDX	MENA	MJD
MORE	MPIC	MUD	NC	NEWS	NFC	NSL	NV	PAF	PEACE	PF	PK
PPM	PRAKIT	PTECH	PTL	RAM	ROCK	RP	RPH	RSP	SIMAT	SISB	SK
SOLAR	SPACK	SPG	SQ	STARK	STECH	SUPER	SVH	TC	TCCC	TCJ	TEAM
THE	THMUI	TKC	TNH	TNPC	TOPP	TPCH	TPOLY	TRUBB	TTI	TYCN	UMS
UNIQ	UPA	UREKA	VARO	W	WFX	WPH	YGG				

ข้อมูล Anti-Corruption Progress Indicator ของบริษัทจดทะเบียน

ได้รับการรับรอง

2S	7UP	ADVANC	AF	AI	AIE	AIRA	AJ	AKP	AMA	AMANAH	AMATA
AMATAV	AP	APCS	AS	ASIAN	ASK	ASP	AWC	AYUD	B	BAFAS	BAM
BANPU	BAY	BBL	BCH	BCP	BCPG	BE8	BEC	BEYOND	BGC	BGRIM	BKI
BLA	BPP	BROOK	BRR	BSBM	BTS	BWG	CEN	CENTEL	CFRESH	CGH	CHEWA
CHOTI	CHOW	CIG	CIMBT	CM	CMC	COM7	COTTO	CPALL	CPF	CPI	CPL
CPN	CRC	CSC	DCC	DELTA	DEMCO	DIMET	DRT	DTAC	DUSIT	EA	EASTW
EGCO	EP	EPG	ERW	ESTAR	ETE	FE	FNS	FPI	FPT	FSMART	FSS
FTE	GBX	GC	GCAP	GEL	GFPT	GGC	GJS	GPI	GPSC	GSTEEL	GULF
GUNKUL	HANA	HARN	HEMP	HENG	HMPRO	HTC	ICC	ICHI	IFS	III	ILINK
INET	INSURE	INTUCH	IRC	IRPC	ITEL	IVL	JKN	JR	K	KASET	KBANK
KBS	KCAR	KCE	KGI	KKP	KSL	KTB	KTC	KWI	L&E	LANNA	LH
LHFG	LHK	LPN	LRH	M	MAJOR	MAKRO	MALEE	MATCH	MBAX	MBK	MC
MCOT	META	MFC	MFEC	MILL	MINT	MONO	MOONG	MSC	MST	MTC	MTI
NBC	NEP	NINE	NKI	NOBLE	NOK	NSI	NWR	OCC	OGC	ORI	PAP
PATO	PB	PCSGH	PDG	PDJ	PG	PHOL	PK	PL	PLANB	PLANET	PLAT
PM	PPP	PPPM	PPS	PR9	PREB	PRG	PRINC	PRM	PROS	PSH	PSL
PSTC	PT	PTG	PTT	PTTEP	PTTGC	PYLON	Q-CON	QH	QLT	QTC	RATCH
RML	RWI	S&J	SAAM	SABINA	SAPPE	SAT	SC	SCB	SCC	SCCC	SCG
SCGP	SCM	SCN	SEAOIL	SE-ED	SELIC	SENA	SGP	SINGER	SIRI	SITHAI	SKR
SMIT	SMK	SMPC	SNC	SNP	SORKON	SPACK	SPALI	SPC	SPI	SPRC	SRICHA
SSF	SSP	SSSC	SST	STA	STGT	STOWER	SUSCO	SVI	SYMC	SYNTEC	TAE
TAKUNI	TASCO	TCAP	TCCM	TFG	TFI	TFMAMA	TGH	THANI	THCOM	THIP	THRE
THREL	TIDLOR	TIPCO	TISCO	TKS	TKT	TMILL	TMT	TNITY	TNL	TNP	TNR
TOG	TOP	TOPP	TPA	TPCS	TPP	TRU	TRUE	TSC	TSTE	TSTH	TTA
TTB	TTCL	TU	TVDH	TVI	TVO	TWPC	U	UBE	UBIS	UEC	UKEM
UOBKH	UPF	UV	VGI	VIH	WACOAL	WHA	WHAUP	WICE	WIJK	XO	YUASA
ZEN	ZIGA										

ประกาศเจตนาสมัคร

AH	ALT	APCO	ASW	B52	CHG	CI	CPR	CPW	DDD
ECF	EKH	ETC	EVER	FLOYD	GLOBAL	ILM	INOX	J	JMART
KEX	KUMWEL	LDC	MEGA	NCAP	NOVA	NRF	NUSA	OR	PIMO
SAK	SIS	SSS	STECH	SUPER	SVT	TKN	TMD	TMI	TQM
VARO	VCOM	VIBHA	W	WIN					

ไม่เปิดเผยหรือไม่มีนโยบาย

4CS	3K-BAT	A	A5	AAI	AAV	ABICO	ABM	ACAP	ACC
ADB	ADD	AEONTS	AFC	AGE	AHC	AIT	AJA	AKR	ALL
ALUCON	AMARC	AMARIN	AMC	AMR	ANAN	AOT	APEX	APP	APURE
ARIN	ARIP	ARROW	ASAP	ASEFA	ASIA	ASIMAR	ASN	ATP30	AU
BBGI	BBIK	BC	BCT	BDMS	BEAUTY	BEM	BGT	BH	BIG
BIZ	BJC	BJCHI	BKD	BLAND	BLESS	BLISS	BM	BOL	BR
BSM	BTG	BTNC	BTW	BUI	BYD	CAZ	CBG	CCET	CCP
CH	CHARAN	CHAYO	CHIC	CHO	CITY	CIVIL	CK	CKP	CMAN
CNT	COLOR	COMAN	CPANEL	CPH	CPT	CRANE	CRD	CSP	CSR
CV	CWT	D	DCON	DITTO	DMT	DOD	DPAINT	DTCI	DV8
EE	EFORL	EMC	ESSO	F&D	FANCY	FMT	FN	FORTH	FTI
GIFT	GL	GLAND	GLOCON	GLORY	GRAMMY	GRAND	GREEN	GSC	GTB
HL	HPT	HTECH	HUMAN	HYDRO	ICN	IFEC	IHL	IIG	IMH
INSET	IP	IRCP	IT	ITD	ITNS	JAK	JAS	JCK	JCKH
JSP	JUBILE	JWD	KAMART	KC	KCC	KCM	KDH	KIAT	KISS
KKC	KLINIQ	KOOL	KTIS	KUN	KWC	KWM	KYE	LALIN	LEE
LOXLEY	LPH	LST	MACO	MANRIN	MATI	MAX	M-CHAI	MCS	MDX
MGT	MICRO	MIDA	MITSIB	MJD	MK	ML	MODERN	MORE	MPIC
NATION	NC	NCH	NCL	NDR	NER	NETBAY	NEW	NEWS	NEX
NPK	NSL	NTV	NV	NVD	NYT	OHTL	OISHI	ONEE	OSP
PACO	PAF	PCC	PEACE	PERM	PF	PICO	PIN	PJW	PLUS
POLY	POMPUI	PORT	POST	PPM	PRAKIT	PRAPAT	PRECHA	PRIME	PRIN
PROUD	PSG	PTC	PTECH	PTL	RAM	RBF	RCL	RICHY	RJH
ROJNA	RP	RPC	RPH	RSP	RT	S	S11	SA	SABUY
SAM	SAMART	SAMCO	SAMTEL	SANKO	SAUCE	SAWAD	SAWANG	SCAP	SCI
SE	SEAFCO	SECURE	SENAJ	SFLEX	SFP	SFT	SGF	SHANG	SHR
SIMAT	SISB	SK	SKE	SKN	SKY	SLM	SLP	SMART	SMD
SO	SOLAR	SONIC	SPA	SPCG	SPG	SPVI	SQ	SR	SSC
STC	STEC	STHAI	STI	STP	STPI	SUC	SUN	SUTHA	SVH
SYNEX	TACC	TAPAC	TC	TCC	TCCC	TCJ	TCOAT	TEAM	TEAMG
TFM	TGE	TGPRO	TH	THAI	THANA	THE	THG	THL	THMUI
TITLE	TK	TKC	TLI	TM	TMC	TMW	TNDT	TNH	TNPC
TPBI	TPCH	TPIPL	TPIPP	TPLAS	TPOLY	TPS	TQR	TR	TRC
TRV	TSE	TSF	TSR	TTI	TTT	TTW	TVT	TWP	TWZ
UMI	UMS	UNIQ	UP	UPA	UPOIC	UREKA	UTP	UVAN	VL
VRANDA	WAVE	WFX	WGE	WINMED	WINNER	WORK	WORLD	WP	WPH
YONG									