

ฟันตัวในกรอบจำกัด!



วันนี้คาดตลาด "Sideway Up"

แนวรับ 1,525 / 1,520
แนวต้าน 1,540 / 1,545

คาดจะได้รับจิตวิทยาเชิงบวกจากต่างประเทศตัวเลขแรงงานสหรัฐยังแกร่งแต่คาด FED จะยังคงดอกเบี้ยรวมทั้งราคาน้ำมันดีดแรงหนุนหุ้นในกลุ่มพลังงานช่วยดึง SET ขึ้นได้บ้าง

หุ้นแนะนำวันนี้ "CPF"

- เรามองราคาหุ้นปรับตัวลงรับรู้ความกังวลเกี่ยวกับผลประกอบการของ CPF ที่คาดยังคงอ่อนแอต่อไปจากราคาอาหารตกต่ำไปในระดับหนึ่งแล้ว ขณะที่โครงการซื้อคืนหุ้นคาดจะช่วยจำกัด Downside ระยะสั้นได้บ้าง
- ทางเทคนิค ราคาเริ่มยก Low พยายามสร้างกรอบรีบาวด์ เครื่องมือ MACD และ SSto ให้สัญญาณซื้อ แนะนำเล่นรีบาวด์

• แนวรับ 20.30 / 20.00

• Target 21.30 / 22.30

• Stop <19.80

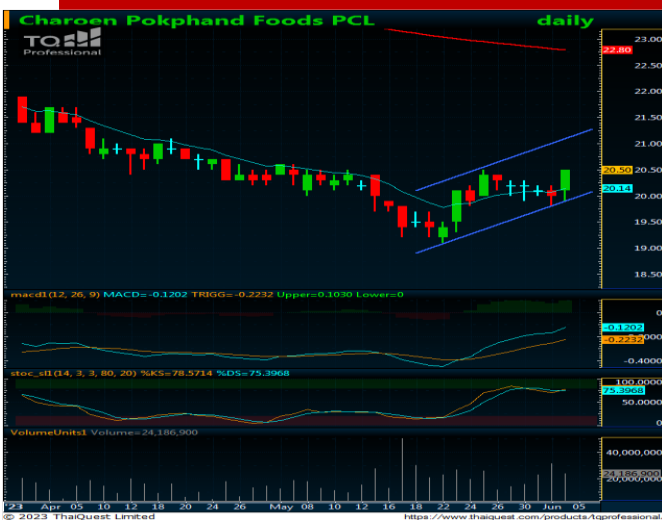

เปิดบัญชีลงทุนมั่นใจไปกับ AIRA ได้ที่นี่



รายงานฉบับนี้จัดทำในนามของบริษัทหลักทรัพย์ ไอรา จำกัด (มหาชน) ("ไอรา") เพื่อเป็นข้อมูลให้กับลูกค้าของไอราเท่านั้น มิได้เป็นการชี้นำหรือเสนอแนะหรือเชิญชวนเพื่อการซื้อหรือขายหลักทรัพย์ใดๆ ผู้อ่านควรตัดสินใจซื้อหรือขายหลักทรัพย์โดยใช้วิจารณญาณของตนเอง ไอรา รวมทั้งพนักงานของบริษัท ปรารถนาความรับผิดชอบในความเสี่ยงอันเกิดจากการใช้ข้อมูลในรายงานนี้ ไม่วางทางตรงหรือทางอ้อม ที่หมดหรือบางส่วน และไม่ถือเป็นการรับประกันความถูกต้องสมบูรณ์และเชื่อถือได้ของข้อมูลในรายงานนี้ ไอรา และ/หรือ กรรมการบริษัท, พนักงานที่เกี่ยวข้อง อาจมีความสัมพันธ์กับ/หรืออาจให้บริการทางด้านวาณิชยกรรม และ/หรือ บริหารทางการเงินอื่นๆ กับบริษัทที่กล่าวถึงในรายงานฉบับนี้ ไอราขอสงวนสิทธิ์ในการเปลี่ยนแปลงความคิดเห็น หรือข้อมูลโดยไม่ต้องแจ้งล่วงหน้า เอกสารฉบับนี้ใช้ภายในไอราเท่านั้น มิได้จัดทำขึ้นสำหรับการลงตีพิมพ์ในหนังสือพิมพ์ หรือสื่ออื่นๆ แต่อย่างใด

Daily Market Outlook

June 6, 2023

Our View? “ฟื้นในกรอบจำกัด”

คาดตลาดวันนี้ “Sideway Up” มองแนวรับที่บริเวณ 1,525 / 1,520 และแนวต้านที่บริเวณ 1,540 / 1,545 คาดตลาดจะได้รับ Sentiment เชิงบวกจากตลาดต่างประเทศหลังเมื่อคืนวันศุกร์ที่ผ่านมามีแรงจูงใจจากงานสำรวจรายเดือนนอกภาคการเกษตร (Nonfarm Payrolls) เดือน พ.ค. ออกมาอยู่ที่ระดับ 3.39 แสนตำแหน่งมากกว่าที่ตลาดคาดที่ระดับ 1.95 แสนตำแหน่ง สะท้อนการจ้างงานสหรัฐยังคงแข็งแกร่ง ลดความกังวลเศรษฐกิจสหรัฐมีโอกาสเข้าสู่ภาวะถดถอยรุนแรง (Hard Landing) ลงได้บ้าง อย่างไรก็ตามตัวเลขค่าจ้างงานรายชั่วโมงเดือน พ.ค. ออกมาอยู่ที่ระดับ 4.3% YoY และ 0.3% MoM ใกล้เคียงกับที่ตลาดคาด บ่งชี้อัตราเงินเฟ้ออาจยังอยู่ใกล้กับที่ตลาดประเมินไว้ สอดคล้องกับตัวเลขต้นทุนแรงงานต่อหน่วย (ULC) ใน 1Q'66 ที่ประกาศออกมาก่อนหน้านี้ ซึ่งเป็นมาตรการอัตราเงินเฟ้อตัวหนึ่งของธนาคารกลางสหรัฐ (FED) ปรับตัวขึ้นเพียง 4.2% ต่ำกว่าที่ตลาดคาดไว้ ขณะที่เรายังคงประเมิน FED จะยังคงอัตราดอกเบี้ยต่อไปในการประชุม FOMC วันที่ 13-14 มิ.ย. นี้ เพื่อประเมินสถานการณ์เงินเฟ้อจากการที่อัตราดอกเบี้ยอยู่ในระดับสูงต่อไปก่อน โดยล่าสุด CME FED Watch Tools กลับมาให้เห็นว่า FED จะคงอัตราดอกเบี้ยที่ระดับ 5.00-5.25% ที่น้ำหนักราว 80.0%+/- จากก่อนหน้านี้คาดจะขึ้นดอกเบี้ยอีก 0.25% มองเป็นปัจจัยบวกช่วยหนุนทิศทางราคาสินทรัพย์เสี่ยงฟื้นตัวขึ้นได้

อีกทั้งเรายังคาดว่าหุ้นในกลุ่มพลังงานจะปรับตัวขึ้นหนุนตลาดได้ จากการที่สัญญาราคาน้ำมันดิบล่วงหน้า WTI. มีแนวโน้มฟื้นตัวขึ้น แม้ผลการประชุม OPEC+ ในวันที่ 4 มิ.ย. ออกมาคงมาตรการปรับลดกำลังการผลิตไว้ที่ระดับเดิมไปจนถึงสิ้นปี'66 แต่ซาอุดีอาระเบียจะปรับลดกำลังการผลิตอีก 1 ล้านบาร์เรล/วัน โดยสมัครใจลงเหลือ 9 ล้านบาร์เรล/วัน ในเดือน ก.ค. คาดจะกระตุ้นความกังวลอุปทานน้ำมันดิบตึงตัว ในช่วง 2H'66 คาดจะหนุนทิศทางหุ้นในกลุ่มพลังงาน-โรงกลั่นรื้อฟื้นขึ้นได้

สำหรับปัจจัยภายในประเทศวันนี้แนะนำติดตามตัวเลขดัชนีราคาผู้บริโภค (CPI) เดือน พ.ค. คาดจะออกมาอยู่ที่ระดับ +1.60% YoY และ +0.10% MoM ยังอยู่ในภาพของการชะลอตัวลงต่อเนื่อง สะท้อนความสามารถในการจัดการเงินเฟ้อได้ดี อย่างไรก็ตามเรายังคงคาดตลาดหุ้นไทยยังคงถูกจำกัด Upside จากความไม่แน่นอนทางการเมืองที่ยังเป็นปัจจัย Overhang กดดันตลาดได้อยู่ โดยต้องติดตามการประกาศรายชื่อ ส.ส. อย่างเป็นทางการภายในวันที่ 14 ก.ค. 66 ซึ่งจะส่งผลให้ประเด็นอื่นๆ ตามมาโดยเฉพาะการพิจารณาการถือหุ้นสื่อของคุณพิธา ลิ้มเจริญรัตน์ แคนดิเดตนายกรัฐมนตรี ซึ่งเราคาดว่า กทต. จะส่งผลให้ศาลรัฐธรรมนูญวินิจฉัยต่อไป มองเป็นสัญญาณทางการเมืองและทำให้การผลักดันนโยบายใหม่ๆ ล่าช้าออกไป คาดจะสร้างบรรยากาศความไม่แน่นอนให้ตลาดหุ้นไทยได้ต่อ ทั้งนี้เรายังแนะนำให้ทยอยซื้อสะสมเมื่ออ่อนตัวสำหรับหุ้นในกลุ่ม Domestic ในประเทศ 1) หุ้นในกลุ่มธนาคาร (KBANK, SCB, BBL, KTB และ TTB) ปรับตัวขึ้นได้ จากแนวโน้มผลประกอบการ 2Q'66 ที่มีโอกาสฟื้นตัวขึ้นต่อตามทิศทางอัตราดอกเบี้ยขาขึ้น รวมทั้งเราเริ่มเห็นอัตราดอกเบี้ยของสินเชื่อในบางธนาคารฟื้นตัวขึ้นบ้างแล้ว 2) หุ้นในกลุ่มค้าปลีก (CPALL, MAKRO, BJC, DOHOME และ GLOBAL) ที่เราคาดผลประกอบการผ่านจุดต่ำสุดไปแล้วและอยู่ในภาพการฟื้นตัวขึ้นต่อเนื่องโดยได้รับแรงหนุนจากการฟื้นตัวในประเทศจากการบริโภคและการท่องเที่ยวเป็นสำคัญ รวมทั้งยังได้รับประโยชน์จากแนวโน้มค่าไฟที่ปรับลดลง รวมทั้ง 3) หุ้นในกลุ่มส่งออกสินค้าเกษตร (TU, GFPT, TFG และ CPF) จากตัวเลขการส่งออกสินค้าเกษตรยังคงขยายตัว 23.8% ขยายตัวต่อเนื่องเป็นเดือนที่ 3 คาดจะเป็นจิตวิทยาเชิงบวกหนุนทิศทางหุ้นดังกล่าวฟื้นตัวขึ้นได้

ธีมการลงทุน “Selective Play”

หุ้นแนะนำวันนี้ “CPF”

กลยุทธ์ เล่นรื้อवाद แนวรับ 20.30 / 20.00 Target 21.30 / 22.30 Stop <19.80

รายงานฉบับนี้จัดทำในนามของบริษัทหลักทรัพย์ ไอรา จำกัด (มหาชน) (“ไอรา”) เพื่อเป็นข้อมูลให้ลูกค้าของไอราเท่านั้น มิได้เป็นการชี้แนะหรือเสนอแนะหรือเชิญชวนเพื่อการซื้อขายหลักทรัพย์ใดๆ ผู้อ่านควรตัดสินใจหรือขอคำแนะนำโดยพิจารณาจากข้อมูลของตนเอง ไอรา รวมถึงพนักงานของบริษัท ปราศจากความรับผิดชอบในความเสี่ยงอันเกิดจากการใช้ข้อมูลในรายงานนี้ ไม่ว่าจะทางตรงหรือทางอ้อม และไม่ถือเป็นการรับประกันความถูกต้องสมบูรณ์และเชื่อถือได้ของข้อมูลในรายงานนี้ ไอรา และ/หรือ กรรมการบริษัท, พนักงานที่เกี่ยวข้อง อาจมีความสัมพันธ์กับ/หรืออาจให้บริการทางด้านวิชาชีพแก่ และ/หรือ บริหารทางการเงินอื่น ๆ กับบริษัทที่กล่าวถึงในรายงานฉบับนี้ ไอราขอสงวนสิทธิ์ในการเปลี่ยนแปลงความคิดเห็น หรือข้อมูลโดยไม่ต้องแจ้งล่วงหน้า เอกสารฉบับนี้ใช้ภายใต้ไอราเท่านั้น มิได้จัดทำขึ้นสำหรับการลงพิมพ์ในหนังสือพิมพ์ หรือสื่ออื่น ๆ แต่อย่างใด

	ล่าสุด	เปลี่ยนแปลง	% เปลี่ยนแปลง	มูลค่า (อ.)
SET	1,531.20	9.80	0.64%	42,523.30
SET50	924.89	7.61	0.83%	28,157.29
SET100	2,059.48	15.65	0.77%	33,223.99
MAI	486.80	3.02	0.62%	1,865.63

Current

PE	18.28	เท่า
PBV	1.49	เท่า
Div. Yield	3.07	%

การเคลื่อนไหวรายกลุ่มอุตสาหกรรม

	ล่าสุด	เปลี่ยนแปลง	% เปลี่ยนแปลง
ENERG	20,764.19	248.11	1.21%
ICT	156.79	0.71	0.45%
BANK	397.03	7.35	1.89%
HEALTH	7,037.10	46.40	0.66%
COMM	36,110.36	-261.12	-0.72%
TRANS	342.42	0.91	0.27%
FOOD	11,639.91	83.13	0.72%
PROP	244.58	-0.61	-0.25%
PETRO	812.56	17.44	2.19%
TOURISM	634.65	-1.33	-0.21%
CONS	55.82	-0.05	-0.09%
PF&REIT	146.37	-0.15	-0.10%

ปริมาณการซื้อขายของตลาด

แบ่งตามกลุ่มนักลงทุนในวันทำการก่อนหน้า

	หน่วย (อ.)
Foreign	601.82
Institute	-79.63
Proprietary	-185.00
Customer	-337.19

ปริมาณการซื้อขายของ SET50 Index Futures

แบ่งตามกลุ่มนักลงทุนในวันทำการก่อนหน้า

	หน่วย (สัญญา)
Institution	-8,740
Foreign	29,681
Customer	-20,941

นักกลยุทธ์: ณรงค์เดช จันทรไพศาล, #066063

Email : narongdach.c@aira.co.th



@AIRASECURITIES



@AIRAPLC



AIRASEC

38.2%: 119.29

51.25%: 108.98

61.6%: 99.19

Market Summary

June 6, 2023

INDEX	Country	Last	Change	%Change	Update Time	Date
US						
DJIA		33,562.86	(199.90)	-0.59%	4:31:00 AM	6/6/2023
NASDAQ		13,229.43	(11.34)	-0.09%	5:04:00 AM	6/6/2023
S&P500		4,273.79	(8.58)	-0.20%	5:32:00 AM	6/6/2023
EUROPE						
FTSE100	UK	7,599.99	(7.29)	-0.10%	10:35:30 PM	6/5/2023
DAX	Germany	15,963.89	(87.34)	-0.54%	10:55:00 PM	6/5/2023
CAC40	France	7,200.91	(69.78)	-0.96%	11:05:02 PM	6/5/2023
FTMIB	Italy	26,856.85	(211.64)	-0.78%	10:35:30 PM	6/5/2023
RTSI	Russia	1,048.37	(3.16)	-0.30%	7:00:00 AM	6/5/2023
ASIA						
NIKKEI	Japan	32,191.90	(25.53)	-0.08%	8:06:15 AM	6/6/2023
KOSPI	South Korea	2,615.41	14.05	0.54%	1:30:40 PM	6/5/2023
TAIEX	Taiwan	16,745.46	31.03	0.19%	8:06:15 AM	6/6/2023
HIS	Hong Kong	19,108.50	158.56	0.84%	3:09:08 PM	6/5/2023
SSEC	China	3,232.44	2.37	0.07%	2:00:30 PM	6/5/2023
STI	Singapore	3,182.70	(6.31)	-0.20%	8:11:19 AM	6/6/2023
FBKLCI	Malaysia	1,383.22	1.96	0.14%	8:11:15 AM	6/6/2023
PSE	Philippines	6,521.64	9.63	0.15%	1:49:00 PM	6/5/2023
JSX	Indonesia	6,633.44	0.18	0.00%	4:00:09 PM	6/5/2023
SET	Thailand	1,531.20	9.80	0.64%	5:03:15 PM	6/2/2023
VNI	Vietnam	1,097.82	6.98	0.64%	3:02:00 PM	6/5/2023
SENSEX	India	62,787.47	240.36	0.38%	5:00:48 PM	6/5/2023

COMMODITY	Last	Change	%Change	Update Time	Date
Gold Spot	1,960.61	(0.87)	-0.04%	8:26:18 AM	6/6/2023
Silver Spot	23.55	(0.02)	-0.08%	8:26:20 AM	6/6/2023
WTI Spot	71.66	(0.31)	-0.43%	8:26:20 AM	6/6/2023
Brent Spot	76.26	(0.27)	-0.35%	8:26:20 AM	6/6/2023
Dubai IM	75.14	0.21	0.28%	7:00:00 AM	6/5/2023
Natural Gas Fut.	2.25	0.07	3.36%	4:22:43 AM	6/6/2023
Newcastle Coal	137.75	6.75	5.15%	7:00:00 AM	6/5/2023
Baltic Dry Index	939.00	20.00	2.18%	5:03:00 AM	6/6/2023

Currency	Last	Change	%Change	Update Time	Date
Dollar Index	104	-0.046	-0.04%	5:15:00 AM	6/6/2023
USDTHB	34.782	0.157	0.45%	8:26:16 AM	6/6/2023
EURUSD	1.0715	0.0003	0.03%	8:26:22 AM	6/6/2023
GBPUSD	1.2438	0.0009	0.07%	8:26:22 AM	6/6/2023
USDJPY	139.64	0.115	0.08%	8:26:22 AM	6/6/2023
USDCNY	7.1008	0	0.00%	8:01:59 AM	6/6/2023
Bitcoin	25640	-1745	-6.37%	3:28:00 AM	6/6/2023

US Treasury Yield	Last	Change	%Change	Update Time	Date
US2YY	4.4847	-0.0268	-0.006	8:26:12 AM	6/6/2023
US10YY	3.6946	-0.0038	-0.001	8:26:07 AM	6/6/2023

Source :AIRA Research and TQ Professional

รายงานฉบับนี้จัดทำในนามของบริษัทหลักทรัพย์ ไอรา จำกัด (มหาชน) ("ไอรา") เพื่อเป็นข้อมูลให้กับลูกค้าของไอราเท่านั้น มิได้เป็นการแนะนำหรือเสนอแนะหรือเชิญชวนเพื่อการซื้อหรือขายหลักทรัพย์ใดๆ ผู้อ่านควรตัดสินใจซื้อหรือขายหลักทรัพย์โดยใช้วิจารณญาณของตนเอง ไอรา รวมถึงพนักงานของบริษัท ปราศจากความรับผิดชอบในความเสียหายอันเกิดจากการใช้ข้อมูลในรายงานนี้ ไม่ว่าทางตรงหรือทางอ้อม ทั้งหมดหรือบางส่วน และไม่ถือเป็นการรับประกันความถูกต้องสมบูรณ์และเชื่อถือได้ของข้อมูลในรายงานนี้ ไอรา และ/หรือ กรรมการบริษัท, พนักงานที่เกี่ยวข้อง อาจมีความสัมพันธ์กับ/หรืออาจให้บริการทางด้านวิชาชีพแก่ และ/หรือ บริหารทางการเงินอื่นๆ กับบริษัทที่กล่าวถึงในรายงานฉบับนี้ ไอราขอสงวนสิทธิ์ในการเปลี่ยนแปลงความคิดเห็น หรือข้อมูลโดยไม่ต้องแจ้งล่วงหน้า เอกสารฉบับนี้ใช้ภายในไอราเท่านั้น มิได้จัดทำขึ้นสำหรับตลาดตีพิมพ์ในหนังสือพิมพ์ หรือสื่ออื่นๆ แต่อย่างใด

นักกลยุทธ์ : ณรงค์เดช จันทรไพศาล, #066063

Email : narongdach.c@aira.co.th

TFEX Killers



กลยุทธ์ Trend Trade : Wait and see.
Day Trade : Trading ในกรอบ 917 – 931

S50M23 : ภาพรายวัน ราคาแกว่งตัวอยู่ในกรอบ 3 เหลี่ยม Systematic Triangle ภายในกรอบทิศทางแนวโน้มหลักขาลง ขณะที่เครื่องมือทางเทคนิค MACD ยังอ่อนตัวลงอยู่ แต่ RSI เริ่มวกตัวกลับขึ้นแล้ว ทำให้คาดว่าราคามีโอกาสปรับตัวได้บ้างในระยะสั้น

แนวรับ 917 / 912 แนวต้าน 924 / 931



กลยุทธ์ Trading ในกรอบ 1,954 – 1,980

Gold Spot : ภาพรายวัน ราคายังสามารถยืนเหนือแนวรับที่เส้นแนวโน้มขาขึ้นระยะกลาง-ยาวได้ พยายามขึ้นทดสอบแนวต้านที่เส้นแนวโน้มขาลงระยะสั้น ขณะที่เครื่องมือทางเทคนิค MACD วกตัวขึ้น แต่ RSI และ SSTO ยังอ่อนกำลังอยู่ ทำให้คาดว่าราคามีโอกาสแกว่งตัวออกด้านข้างได้

แนวรับ 1,954 / 1,940 แนวต้าน 1,980 / 1,985



กลยุทธ์ Hold Short 34.80 Stop >35.20

USDTHB : ภาพรายวัน ราคายังแกว่งตัวออกด้านข้างไม่สามารถปรับตัวขึ้นผ่านแนวต้านที่จุดสูงสุดก่อนหน้าได้ ขณะที่เครื่องมือทางเทคนิค MACD, RSI และ SSTO เริ่มกลับมามีกำลังขึ้นอีกครั้ง ทำให้คาดว่าราคามีโอกาสแกว่งตัวออกด้านข้างอิงทางบวกได้

แนวรับ 34.20 / 33.90 แนวต้าน 34.90 / 35.20

รายงานฉบับนี้จัดทำในนามของบริษัทหลักทรัพย์ ไอรา จำกัด (มหาชน) ("ไอรา") เพื่อเป็นข้อมูลให้กับลูกค้าของไอราเท่านั้น มิได้เป็นการชี้นำหรือเสนอแนะหรือเชิญชวนเพื่อการซื้อขายหลักทรัพย์ใดๆ ผู้อ่านควรตัดสินใจซื้อหรือขายหลักทรัพย์โดยใช้วิจารณญาณของตนเอง ไอรา รวมถึงพนักงานของบริษัท ปราศจากความรับผิดชอบในความเสียหายอันเกิดจากการใช้ข้อมูลในรายงานนี้ ไม่ว่าจะทางตรงหรือทางอ้อม ทั้งหมดหรือบางส่วน และไม่ถือเป็นการรับประกันความถูกต้องสมบูรณ์และเชื่อถือได้ของข้อมูลในรายงานนี้ ไอรา และ/หรือ กรรมการบริษัท, พนักงานที่เกี่ยวข้อง อาจมีความสัมพันธ์กับ/หรืออาจให้บริการทางด้านวิชาชีพเช่น กิจ และ/หรือ บริหารการทางการเงินเช่นฯ กับบริษัทที่กล่าวถึงในรายงานฉบับนี้ ไอราขอสงวนสิทธิ์ในการเปลี่ยนแปลงความคิดเห็น หรือข้อมูลโดยไม่ต้องแจ้งล่วงหน้า เอกสารฉบับนี้ใช้ภายในไอราเท่านั้น มิได้จัดทำขึ้นสำหรับการลงตีพิมพ์ในหนังสือพิมพ์ หรือสื่ออื่นๆ แต่อย่างใด

38.2%: 119.29

51.25%: 108.98

61.6%: 99.19

AIRA Research Performance

June 6, 2023

หุ้น	วันที่เริ่ม แนะนำ	ต้นทุนซื้อตามที่ แนะนำ	ราคาสูงสุดหลังจาก แนะนำ	ราคาปิดวันที่ทำการ ก่อนหน้า	%การ เปลี่ยนแปลง	คำแนะนำล่าสุด
MAKRO	28/04/2023	37.00	41.50	37.75	2.03%	ขายลดความเสี่ยงส่วนที่เหลือหลังหลุดจุด Trailing Stop 38.00 (+2.70%)
DOHOME	19/05/2023	14.35	14.80	13.50	-5.92%	ขายลดความเสี่ยงหลังหลุดจุด Stop 13.80 (-3.83%)
GLOBAL	19/05/2023	18.10	19.30	18.00	-0.55%	ถือ Target 19.90 / 21.20 Stop <17.80
TFG	30/05/2023	4.34	4.44	4.40	1.38%	ถือ / รอซื้อเพิ่ม 4.30 Target 4.60 / 4.88 Stop <4.24

รายงานการซื้อขายของ Portfolio Model สำหรับเดือน พ.ค. '66

รายการดังกล่าวไม่รวมค่าธรรมเนียมในการซื้อ-ขายหลักทรัพย์และค่าธรรมเนียมของตลาดฯ

- 2 พ.ค. ขายลดความเสี่ยง BRR ต้นทุนที่แนะนำ 7.18 หลังหลุดจุด Stop 6.95 (-3.14%)
- 5 พ.ค. ขายลดความเสี่ยง RATCH ต้นทุนที่แนะนำ 38.38 หลังเผชิญความผันผวนหลุดจุด Stop 37.00 (-3.58%)
- 8 พ.ค. แบ่งขายทำกำไร CPALL ต้นทุนที่แนะนำ ตามเป้าหมายระยะสั้นที่ 65.00 (+2.36%)
- 10 พ.ค. แบ่งขายทำกำไร SCB ต้นทุนที่แนะนำ 103.00 ตามเป้าหมายระยะสั้นที่ 107.00 (+3.88%)
แบ่งขายทำกำไร MAKRO ต้นทุนที่แนะนำ 37.00 ตามเป้าหมายระยะสั้นที่ 40.00 (+8.11%)
- 11 พ.ค. ขายทำกำไร CPALL ส่วนที่เหลือต้นทุนที่แนะนำ 63.50 ตามเป้าหมายที่ 67.00 (+5.51%)
- 15 พ.ค. ขายลดความเสี่ยง PTTGC ต้นทุนที่แนะนำ 40.25 หลังหลุดจุด Stop 39.75 (-1.24%)
ขายลดความเสี่ยง PTG ต้นทุนที่แนะนำ 13.90 หลังหลุดจุด Stop 13.70 (-1.44%)
- 17 พ.ค. ขายลดความเสี่ยง AU ต้นทุนที่แนะนำ 11.10 หลังหลุดจุด Stop 10.40 (-6.31%)
ขายลดความเสี่ยง SCB ส่วนที่เหลือต้นทุนที่แนะนำ 103.00 หลังหลุดจุด Stop 103.00 (0.00%)
- 18 พ.ค. ขายลดความเสี่ยง CPALL ต้นทุนที่แนะนำ 64.00 หลังหลุดจุด Stop 62.50 (-2.34%)
- 19 พ.ค. ขายลดความเสี่ยง OR ต้นทุนที่แนะนำ 22.30 หลังหลุดจุด Stop 21.80 (-2.24%)
- 30 พ.ค. ขายลดความเสี่ยง BJC ต้นทุนที่แนะนำ 36.75 หลังหลุดจุด Stop 36.00 (-2.04%)

รายงานฉบับนี้จัดทำในนามของบริษัทหลักทรัพย์ ไอรา จำกัด (มหาชน) ("ไอรา") เพื่อเป็นข้อมูลให้กับลูกค้าของไอราเท่านั้น มิได้เป็นการชี้นำหรือเสนอแนะ หรือเชิญชวนเพื่อการซื้อขายหลักทรัพย์ใดๆ ผู้อ่านควรตัดสินใจซื้อหรือขายหลักทรัพย์โดยใช้วิจารณญาณของตนเอง ไอรา รวมถึงพนักงานของบริษัท ปรารถนาความรับผิดชอบในความเสี่ยงที่เกิดขึ้นจากการใช้ข้อมูลในรายงานนี้ ไม่ว่าจะทางตรงหรือทางอ้อม ทั้งหมดหรือบางส่วน และไม่ถือเป็นการรับประกันความถูกต้องสมบูรณ์และเชื่อถือได้ของข้อมูลในรายงานนี้ ไอรา และ/หรือ กรรมการบริษัท, พนักงานที่เกี่ยวข้อง อาจมีความสัมพันธ์กับ/หรืออาจให้บริการทางด้านความนิยมถึง และ/หรือ บริหารทางการเงินอื่นๆ กับบริษัทที่กล่าวถึงในรายงานฉบับนี้ ไอราขอสงวนสิทธิ์ในการเปลี่ยนแปลงความคิดเห็น หรือข้อมูลโดยไม่ต้องแจ้งล่วงหน้า เอกสารฉบับนี้ใช้ภายในไอราเท่านั้น มิได้จัดทำขึ้นสำหรับตลาดที่พัฒนาหนังสือพิมพ์ หรือสื่ออื่นๆ แต่อย่างใด

นักกลยุทธ์ : นรงค์เดช จันทรไพศาล, #066063

Email : narongdach.c@aira.co.th



@AIRASECURITIES



@AIRAPLC



AIRASEC



Equity Market

COUNTRIES	Day (Million\$)	%DOD	WTD (Million\$)	MTD (Million\$)	YTD (Million\$)	AS OF
India	78.13	(0.76)	1436.45	399.75	4848.38	02/06/2023
Indonesia	48.62	(0.47)	48.62	48.62	1431.59	05/06/2023
Japan	2697.01	N/A	2697.01	17709.20	31673.40	26/05/2023
Pakistan	0.69	14.80	3.63	0.64	(2.68)	02/06/2023
Philippines	(1.93)	(1.49)	(1.93)	(6.51)	(571.22)	05/06/2023
S. Korea	(34.97)	(1.13)	(34.97)	274.85	9474.85	05/06/2023
Sri Lanka	0.00	#DIV/0!	0.00	(0.10)	2.90	05/06/2023
Taiwan	74.74	(0.87)	74.74	509.33	11131.70	05/06/2023
Thailand	17.30	1.15	(248.53)	(95.20)	(2938.80)	02/06/2023
Vietnam	(4.80)	0.49	(4.80)	(19.24)	(15.97)	05/06/2023
Abu Dhabi	5.43	7.96	5.43	13.22	(2987.45)	05/06/2023
Dubai	17.67	(0.81)	17.67	105.62	664.95	05/06/2023
Qatar	6.91	(0.56)	22.66	9.94	345.88	05/06/2023

Fixed Income Market

ASIAN	Countries	Day - 1 (M\$)	Day (M\$)	WTD (M\$)	MTD (M\$)	QTD (M\$)	YTD (M\$)	AS OF
	India	3.81	38.86	64.72	42.67	519.35	941.90	02/06/2023
Indonesia	(58.75)	17.33	(131.00)	(57.83)	193.77	3909.35	31/05/2023	
Japan			309.96	10310.30	10310.30	(2834.02)	21/04/2023	
Malaysia				982.63	2211.77	2211.77	31/03/2023	
Philippines				(326.50)	(702.15)	(702.15)	31/03/2023	
S. Korea	925.15	97.46	97.46	1912.41	20271.30	27988.70	02/06/2023	
Thailand	(59.82)	(16.63)	(158.60)	(76.45)	14.90	626.74	01/06/2023	

ASIA	Headline Inflation (%)	Policy Rate (%)
China	0.10	4.35
Hong Kong	2.10	5.50
India	4.70	6.50
Indonesia	4.00	5.75
Malaysia	3.30	3.00
Pakistan	38.00	22.0
Philippines	6.60	6.25
Singapore	5.70	-
S.Korea	3.30	3.50
Taiwan	2.40	1.875
Thailand	2.70	2.00
Vietnam	2.40	5.00

G-10	Headline Inflation (%)	Policy Rate (%)
US	4.90	5.25
EURO	6.10	3.75
Japan	3.50	-0.10
UK	8.70	4.50
Canada	4.40	4.50
Australia	7.00	3.85
New Zealand	6.70	5.50
Switzerland	2.20	1.50
Denmark	5.30	3.00
Norway	6.40	3.25
Sweden	10.50	3.50

BRICS	Headline Inflation (%)	Policy Rate (%)
Brazil	4.20	13.75
Russia	2.30	7.50
India	4.70	6.50
China	0.10	4.35
S.Africa	6.80	8.25

Source :AIRA Research and Bloomberg

รายงานฉบับนี้จัดทำในนามของบริษัทหลักทรัพย์ ไอรา จำกัด (มหาชน) ("ไอรา") เพื่อเป็นข้อมูลให้กับลูกค้าของไอราเท่านั้น มิได้เป็นการชี้นำหรือเสนอแนะหรือเชิญชวนเพื่อการซื้อขายหลักทรัพย์ใดๆ ผู้อ่านควรตัดสินใจซื้อขายหลักทรัพย์โดยใช้วิจารณญาณของตนเอง ไอรา รวมทั้งพนักงานของบริษัท ปราศจากความรับผิดชอบในความเสียหายอันเกิดจากการใช้ข้อมูลในรายงานนี้ ไม่ว่าจะทางตรงหรือทางอ้อม ทั้งหมดหรือบางส่วน และไม่ถือเป็นการรับประกันความถูกต้องสมบูรณ์และเชื่อถือได้ของข้อมูลในรายงานนี้ ไอรา และ/หรือ กรรมการบริษัท, พนักงานที่เกี่ยวข้อง อาจมีความสัมพันธ์กับ/หรืออาจให้บริการทางด้านวิชาชีพแก่ และ/หรือ บริหารการทางการเงินแก่กับบริษัทที่กล่าวถึงในรายงานฉบับนี้ ไอราขอสงวนสิทธิ์ในการเปลี่ยนแปลงความคิดเห็น หรือข้อมูลโดยไม่ต้องแจ้งล่วงหน้า เอกสารฉบับนี้ใช้ภายใต้ไอราเท่านั้น มิได้จัดทำขึ้นสำหรับการลงพิมพ์ในหนังสือพิมพ์ หรือสื่ออื่นๆ แต่อย่างใด

นักกลยุทธ์ : ณรงค์เดช จันทร์ไพศาล, #066063

Email : narongdach.c@aira.co.th

38.2%: 119.29

51.25%: 108.98

61.6%: 99.19

Corporate Governance Rating (CG Score)



AAV, ADVANC, AF, AH, AIRA, AJ, AKP, AKR, ALLA, ALT, AMA, AMARIN, AMATA, AMATAV, ANAN, AOT, AP, APURE, ARIP, ASP, ASW, AUCTION, AWC, AYUD, BAFS, BAM, BANPU, BAY, BBIK, BBL, BCP, BCPG, BDMS, BEM, BEYOND, BGC, BGRIM, BIZ, BKI, BOL, BPP, BRR, BTS, BTW, BWG, CENTEL, CFRESH, CGH, CHEWA, CHO, CIMBT, CK, CKP, CM, CNT, COLOR, COM7, COMAN, COTTO, CPALL, CPF, CPI, CPN, CRC, CSS, DDD, DELTA, DEMCO, DOHOME, DRT, DTAC, DUSIT, EA, EASTW, ECF, ECL, EE, EGCO, EPG, ETC, ETE, FN, FNS, FPI, FPT, FSMART, FVC, GC, GEL, GFPT, GGC, GLAND, GLOBAL, GPI, GPSC, GRAMMY, GULF, GUNKUL, HANA, HARN, HENG, HMPRO, ICC, ICHI, III, ILINK, ILM, IND, INTUCH, IP, IRC, IRPC, ITEL, IVL, JTS, JWD, K, KBANK, KCE, KEX, KGI, KKP, KSL, KTB, KTC, LALIN, LANNA, LHFG, LIT, LOXLEY, LPN, LRH, LST, MACO, MAJOR, MAKRO, MALEE, MBK, MC, MCOT, METCO, MFEC, MINT, MONO, MOONG, MSC, MST, MTC, MVP, NCL, NEP, NER, NKI, NOBLE, NSI, NVD, NYT, OISHI, OR, ORI, OSP, OTO, PAP, PCSGH, PDG, PDJ, PG, PHOL, PLANB, PLANET, PLAT, PORT, PPS, PR9, PREB, PRG, PRM, PSH, PSL, PTG, PTT, PTTEP, PTTGC, PYLON, Q-CON, QH, QTC, RABBIT, RATCH, RBF, RS, S, S&J, SAAM, SABINA, SAMART, SAMTEL, SAT, SC, SCB, SCC, SCCC, SCG, SCGP, SCM, SCN, SDC, SEAFCO, SEAOL, SE-ED, SELIC, SENA, SENAJ, SGF, SHR, SICT, SIRI, SIS, SITHAI, SMPC, SNC, SONIC, SORKON, SPALI, SPI, SPRC, SPVI, SSC, SSSC, SST, STA, STEC, STGT, STI, SUN, SUSCO, SUTHA, SVI, SYMC, SYNTEC, TACC, TASCO, TCAP, TEAMG, TFMAMA, THANA, THANAI, THCOM, THG, THIP, THRE, THREL, TIPCO, TISCO, TK, TKN, TKS, TKT, TMILL, TMT, TNDT, TNITY, TOA, TOP, TPBI, TQM, TRC, TRUE, TSC, TSR, TSTE, TSTH, TTA, TTB, TTCL, TTW, TU, TVDH, TVI, TVO, TWPC, UAC, UBIS, UPOIC, UV, VCOM, VGI, VIH, WACOAL, WAVE, WHA, WHAUP, WICE, WINNER, XPG, ZEN



ZS, 7UP, ABICO, ABM, ACE, ACG, ADB, ADD, AEONTS, AGE, AHC, AIE, AIT, ALUCON, AMANAH, AMR, APCO, APCS, AQUA, ARIN, ARROW, AS, ASAP, ASEFA, ASIA, ASIAN, ASIMAR, ASK, ASN, ATP30, B, BA, BC, BCH, BE8, BEC, BH, BIG, BJC, BJCHI, BLA, BR, BRI, BROOK, BSM, BYD, CBG, CEN, CHARAN, CHAYO, CHG, CHOTI, CHOW, CI, CIG, CITY, CIVIL, CMC, CPL, CPW, CRANE, CRD, CSC, CSP, CV, CWT, DCC, DHOUSE, DITTO, DMT, DOD, DPAINT, DV8, EASON, EFORL, ERW, ESSO, ESTAR, FE, FLOYD, FORTH, FSS, FTE, GBX, GCAP, GENCO, GJS, GTB, GYT, HEMP, HPT, HTC, HUMAN, HYDRO, ICN, IFS, IIG, IMH, INET, INGRS, INSET, INSURE, IRCP, IT, ITD, J, JAS, JCK, JCKH, JMT, JR, KBS, KCAR, KIAT, KISS, KK, KOOL, KTIS, KUMWEL, KUN, KWC, KWM, L&E, LDC, LEO, LH, LHK, M, MATCH, MBAX, MEGA, META, MFC, MGT, MICRO, MILL, MITSIB, MK, MODERN, MTI, NATION, NBC, NCAP, NCH, NDR, NETBAY, NEX, NINE, NNCL, NOVA, NPK, NRF, NTV, NUSA, NWR, OCC, OGC, ONEE, PACO, PATO, PB, PICO, PIMO, PIN, PJW, PL, PLE, PM, PMTA, PPP, PPPM, PRAPAT, PRECHA, PRIME, PRIN, PRINC, PROEN, PROS, PROUD, PSG, PSTC, PT, PTC, QLT, RCL, RICHY, RJH, ROJNA, RPC, RT, RWI, S11, SA, SABUY, SAK, SALEE, SAMCO, SANKO, SAPPE, SAWAD, SCAP, SCI, SCP, SE, SECURE, SFLEX, SFP, SFT, SGP, SIAM, SINGER, SKE, SKN, SKR, SKY, SLP, SMART, SMD, SMIT, SMT, SNNP, SNP, SO, SPA, SPC, SPCG, SR, SRICHA, SSF, SSP, STANLY, STC, STPI, SUC, SVOA, SVT, SWC, SYNEX, TAE, TAKUNI, TCC, TCMC, TFG, TFI, TFM, TGH, TIDLOR, TIGER, TIPH, TITLE, TM, TMC, TMD, TMI, TNL, TNP, TNR, TOG, TPA, TPAC, TPCS, TPIPL, TPIPP, TPLAS, TPS, TQR, TRITN, TRT, TRU, TRV, TSE, TVT, TWP, UBE, UEC, UKEM, UMI, UOBKH, UP, UPF, UTP, VIBHA, VL, VPO, VRANDA, WGE, WIJK, WIN, WINMED, WORK, WP, XO, YUASA, ZIGA



A, A5, AI, ALL, ALPHAX, AMC, APP, AQ, AU, B52, BEAUTY, BGT, BLAND, BM, BROCK, BSBM, BTNC, CAZ, CCP, CGD, CMAN, CMO, CMR, CPANEL, CPT, CSR, CTW, D, DCON, EKH, EMC, EP, EVER, F&D, FMT, GIFT, GLOCON, GLORY, GREEN, GSC, HL, HTECH, IHL, INOX, JAK, JMART, JSP, JUBILE, KASET, KCM, KWI, KYE, LEE, LPH, MATI, M-CHAI, MCS, MDX, MENA, MJD, MORE, MPIC, MUD, NC, NEWS, NFC, NSL, NV, PAF, PEACE, PF, PK, PPM, PRAKIT, PTECH, PTL, RAM, ROCK, RP, RPH, RSP, SIMAT, SISB, SK, SOLAR, SPACK, SPG, SQ, STARK, STECH, SUPER, TC, TCCC, TCJ, TEAM, THE, THMUI, TKC, TNH, TNPC, TOPP, TPCH, TPOLY, TRUBB, TTI, TYCN, UMS, UNIQ, UPA, UREKA, VARO, W, WFX, WPH, YGG

Score Range	Number of Logo	Description
90 - 100		Excellent
80 - 89		Very Good
70 - 79		Good
60 - 69		Satisfactory
50 - 59		Pass

ที่มา: www.sec.or.th (ข้อมูล ณ วันที่ 27/10/65)

หมายเหตุ: ข้อมูล CG Score ประจำปี 2565 จากสมาคมส่งเสริมสถาบันกรรมการบริษัทไทย

รายงานฉบับนี้จัดทำในนามของบริษัทหลักทรัพย์ ไอรา จำกัด (มหาชน) ("ไอรา") เพื่อเป็นข้อมูลให้กับลูกค้าของไอราเท่านั้น มิได้เป็นการชี้นำหรือเสนอแนะ หรือเชิญชวนเพื่อการซื้อหรือขายหลักทรัพย์ใดๆ ผู้อ่านควรตัดสินใจซื้อหรือขายหลักทรัพย์โดยใช้วิจารณญาณของตนเอง ไอรา รวมถึงพนักงานของบริษัท ปรารถนาความรับผิดชอบในความเสี่ยงที่อาจเกิดขึ้นจากการใช้ข้อมูลในรายงานนี้ มิว่าทางตรงหรือทางอ้อม ทั้งหมดหรือบางส่วน และไม่ถือเป็นการ รับประกันความถูกต้องสมบูรณ์และเชื่อถือได้ของข้อมูลในรายงานนี้ ไอรา และ/หรือ กรรมการบริษัท, พนักงานที่เกี่ยวข้อง อาจมีความสัมพันธ์กับ/หรือ อาจให้บริการทางด้านวิชาชีพและ/หรือ บริหารจัดการการเงินอื่นๆ กับบริษัทที่กล่าวถึงในรายงานฉบับนี้ ไอราขอสงวนสิทธิ์ในการเปลี่ยนแปลงความคิดเห็น หรือข้อมูลโดยไม่ต้องแจ้งล่วงหน้า เอกสารฉบับนี้มิใช่ภายในไอราเท่านั้น มิได้จัดทำขึ้นสำหรับการลงตีพิมพ์ในหนังสือพิมพ์ หรือสื่ออื่นๆ แต่อย่างใด

Collective Action Coalition against corruption (CAC) หรือ โครงการแนวร่วมปฏิบัติของภาคเอกชนไทยในการต่อต้านการทุจริต

ได้รับการรับรอง CAC :

2S, 7UP, ADVANC, AF, AI, AIE, AIRA, AJ, AKP, AMA, AMANAH, AMATA, AMATAV, AP, APCS, AS, ASIAN, ASK, ASP, AWC, AYUD, B, BAFS, BAM, BANPU, BAY, BBL, BCH, BCP, BCPG, BE8, BEC, BEYOND, BGC, BGRIM, BKI, BLA, BPP, BROOK, BRR, BSBM, BTS, BWG, CEN, CENTEL, CFRESH, CGH, CHEWA, CHOTI, CHOW, CIG, CIMBT, CM, CMC, COM7, COTTO, CPALL, CPF, CPI, CPL, CPN, CRC, CSC, DCC, DELTA, DEMCO, DIMET, DRT, DTAC, DUSIT, EA, EASTW, EGCO, EP, EPG, ERW, ESTAR, ETE, FE, FNS, FPI, FPT, FSMART, FSS, FTE, GBX, GC, GCAP, GEL, GFPT, GGC, GJS, GPI, GPSC, GSTEEL, GULF, GUNKUL, HANA, HARN, HEMP, HENG, HMPRO, HTC, ICC, ICHI, IFS, III, ILINK, INET, INSURE, INTUCH, IRC, IRPC, ITEL, IVL, JKN, JR, K, KASET, KBANK, KBS, KCAR, KCE, KGI, KKP, KSL, KTB, KTC, KWI, L&E, LANNA, LH, LHFG, LHK, LPN, LRH, M, MAJOR, MAKRO, MALEE, MATCH, MBAX, MBK, MC, MCOT, META, MFC, MFEC, MILL, MINT, MONO, MOONG, MSC, MST, MTC, MTI, NBC, NEP, NINE, NKI, NOBLE, NOK, NSI, NWR, OCC, OGC, ORI, PAP, PATO, PB, PCSGH, PDG, PDJ, PG, PHOL, PK, PL, PLANB, PLANET, PLAT, PM, PPP, PPPM, PPS, PR9, PREB, PRG, PRINC, PRM, PROS, PSH, PSL, PSTC, PT, PTG, PTT, PTTEP, PTTGC, PYLON, Q-CON, QH, QLT, QTC, RABBIT, RATCH, RML, RWI, S&J, SAAM, SABINA, SAPPE, SAT, SC, SCB, SCC, SCCC, SCG, SCGP, SCM, SCN, SEAOL, SE-ED, SELIC, SENA, SGP, SINGER, SIRI, SITHAI, SKR, SMIT, SMK, SMPC, SNC, SNP, SORKON, SPACK, SPALI, SPC, SPI, SPRC, SRICHA, SSF, SSP, SSSC, SST, STA, STGT, STOWER, SUSCO, SVI, SYMC, SYNTEC, TAE, TAKUNI, TASCO, TCAP, TCMC, TFG, TFI, TFMAMA, TGH, THANI, THCOM, THIP, THRE, THREL, TIDLOR, TIPCO, TISCO, TKS, TKT, TMILL, TMT, TNITY, TNL, TNP, TNR, TOG, TOP, TOPP, TPA, TPCS, TPP, TRU, TRUE, TSC, TSTE, TSTH, TTA, TTB, TTCL, TU, TVDH, TVI, TVO, TWPC, UBE, UBIS, UEC, UKEM, UOBKH, UPF, UV, VGI, VIH, WACOAL, WHA, WHAUP, WICE, WIJK, XO, YUASA, ZEN, ZIGA

ได้ประกาศเจตนารมณ์เข้าร่วม CAC :

AH, ALT, APCO, ASW, B52, CHG, CI, CPR, CPW, DDD, DHOUSE, DOHOME, ECF, EKH, ETC, EVER, FLOYD, GLOBAL, ILM, INOX, J, JMART, JMT, JTS, KEX, KUMWEL, LDC, MEGA, NCAP, NOVA, NRF, NUSA, OR, PIMO, PLE, RS, SAK, SIS, SSS, STECH, SUPER, SVT, TKN, TMD, TMI, TQM, TRT, TSI, VARO, VCOM, VIBHA, W, WIN

ที่มา : www.sec.or.th (ข้อมูล ณ วันที่ 07/07/65)

หมายเหตุ: ข้อมูลบริษัทที่เข้าร่วมโครงการแนวร่วมปฏิบัติของภาคเอกชนไทยในการต่อต้านการทุจริต (Thai CAC) จากสมาคมส่งเสริมสถาบันกรรมการบริษัทไทย

Thailand Sustainability Investment: THSI

บริษัทจดทะเบียนในตลาดหลักทรัพย์แห่งประเทศไทย (SET) :

AAV, ACE, ADVANC, AGE, AH, AJ, AMATA, AMATAV, AOT, AP, ASIAN, ASW, AWC, BAFS, BAM, BANPU, BAY, BBL, BCP, BCPG, BDMS, BEM, BGC, BGRIM, BJC, BKI, BLA, BPP, BTS, BWG, CBG, CENTEL, CFRESH, CKP, CM, COM7, COTTO, CPALL, CPF, CPN, CRC, DELTA, DEMCO, DMT, DRT, DTAC, EA, EASTW, EGCO, EPG, ETC, FPT, GFPT, GLOBAL, GPSC, GULF, GUNKUL, HANA, HMPRO, HTC, ICHI, ILINK, INTUCH, IRC, IRPC, ITEL, IVL, JWD, KBANK, KEX, KKP, KTB, KTC, LHFG, MAJOR, M-CHAI, MEGA, MINT, MSC, MTC, NER, NOBLE, NRF, NSI, NVD, NYT, OR, ORI, OSP, PAP, PCSGH, PLANB, PM, PR9, PSH, PSL, PTG, PTT, PTTEP, PTTGC, RATCH, RS, S, S&J, SABINA, SAK, SAPPE, SAT, SAWAD, SC, SCB, SCC, SCCC, SCG, SCGP, SHR, SIRI, SNC, SNP, SPALI, SPI, SSSC, STA, STGT, SYNEX, SYNTEC, TFG, TFMAMA, THANI, THCOM, THIP, THREL, TIPCO, TISCO, TKS, TMT, TOA, TOG, TOP, TPBI, TPCS, TPIPL, TPIPP, TQM, TSC, TSTH, TTA, TTB, TTCL, TTW, TVO, TWPC, UAC, VGI, WHA, WHAUP, ZEN

บริษัทจดทะเบียนในตลาดหลักทรัพย์ เอ็ม เอ ไอ (MAI) :

ADB, AKP, ARROW, COLOR, LIT, OTO, PJW, PPS, SELIC, SICT, TNDT, TVDH, UKEM

ที่มา : www.sec.or.th (ข้อมูล ณ วันที่ 10/10/65)

หมายเหตุ: ข้อมูลรายชื่อบริษัทจดทะเบียนที่มีการดำเนินธุรกิจอย่างยั่งยืน Thailand Sustainability Investment ประจำปี 2565

38.2%: 119.29

51.25%: 108.98

61.6%: 99.19

Annual General Meeting : AGM LEVEL



บริษัทที่ได้:แบบ AGM Checklist 100 ได้

2S, 7UP, ABM, ADB, ADVANC, AF, AGE, AHC, AIE, AIRA, AJ, AKP, AKR, ALT, AMA, AMANAH, AMARIN, AMATA, AMATAV, ANAN, AOT, AP, APCO, APCS, APURE, ARIP, ARROW, ASAP, ASEFA, ASK, ASP, AUCTION, AWC, BAFS, BANPU, BAY, BBIK, BBL, BC, BCH, BCP, BEM, BEYOND, BGC, BGRIM, BIG, BIZ, BJCHI, BKI, BLA, BPP, BRR, BTS, BTW, BWG, CCP, CENTEL, CFRESH, CGH, CHEWA, CHG, CHOW, CIG, CIMBT, CKP, CMAN, CNT, COM7, COTTO, CPALL, CPF, CPI, CPL, CPN, CPW, CRANE, CRC, CSP, CSS, CV, DCON, DDD, DELTA, DEMCO, DMT, DOHOME, DRT, DTAC, EA, EASTW, ECF, ECL, EGCO, EKH, ESSO, ETC, FE, FLOYD, FN, FNS, FSS, FVC, GBX, GC, GEL, GFPT, GGC, GJS, GLAND, GLOBAL, GPSC, GRAMMY, GSTEEL, GULF, GUNKUL, GYT, HANA, HARN, HENG, HMPRO, HPT, HTECH, ICC, ICHI, III, ILINK, ILM, IMH, IND, INSET, INTUCH, IRPC, IT, ITEL, IVL, J, JKN, JMART, JMT, JR, JTS, JWD, KBANK, KCE, KEX, KK, KKP, KOOL, KSL, KTB, KTC, L&E, LANNA, LDC, LHFG, LIT, LOXLEY, MAKRO, MALEE, MATCH, MATI, MBK, MCOT, METCO, MFEC, MILL, MK, MONO, MOONG, MPIC, MST, MTC, MTI, MVP, NC, NCH, NCL, NEP, NETBAY, NINE, NKI, NNCL, NOBLE, NPK, NRF, NSI, NTV, NVD, NWR, NYT, OCC, OGC, OISHI, ONEE, OR, ORI, OTO, PAP, PB, PCSGH, PDG, PG, PHOL, PIMO, PJW, PL, PLANB, PLAT, PM, PORT, PPP, PPPM, PPS, PR9, PRAKIT, PREB, PRG, PRM, PROS, PSH, PSL, PT, PTECH, PTG, PTT, PTTGC, PYLON, Q-CON, QH, QTC, RABBIT, RATCH, RML, RS, S&J, SAAM, SABINA, SAMCO, SANKO, SAPPE, SAT, SAWAD, SCAP, SCC, SCCC, SCG, SCGP, SCM, SCN, SCP, SEAOL, SE-ED, SELIC, SENA, SFP, SGF, SHR, SIAM, SINGER, SIRI, SIS, SISB, SITHAI, SKR, SMPC, SNC, SNP, SONIC, SPALI, SPC, SPCG, SPI, SPRC, SPVI, SSC, SSSC, STEC, STI, SUN, SUPER, SUSCO, SUTHA, SVT, SYMC, SYNTEC, TACC, TAE, TC, TCAP, TCC, TCMC, TEAMG, TFG, THANI, THCOM, THG, THREL, TIPH, TISCO, TK, TKN, TKS, TKT, TMC, TMILL, TNDT, TNITY, TNL, TNP, TOA, TOP, TPBI, TPCS, TQM, TRC, TRU, TSC, TSE, TSR, TSTE, TTA, TTB, TTW, TU, TVDH, TVI, TVO, TVT, UAC, UOBKH, UV, VCOM, VGI, VRANDA, WAVE, WGE, WHA, WHAUP, WICE, WIJK, WIN, WINNER, XPG



บริษัทที่ได้:แบบ AGM Checklist 90-99 ได้

AAV, ABICO, ACAP, ACE, ACG, ADD, AH, AI, AIT, AJA, ALLA, ALPHAX, ALUCON, AMC, AMR, APP, AQ, AQUA, ARIN, AS, ASIA, ASIMAR, ASN, ASW, ATP30, AYUD, B, B52, BA, BAM, BCPG, BDMS, BGT, BH, BJC, BLISS, BOL, BR, BRI, BROCK, BROOK, BSBM, BSM, BTNC, BUI, BYD, CAZ, CBG, CCET, CEN, CGD, CHARAN, CHAYO, CHO, CHOTI, CI, CIVIL, CK, CM, CMC, CMO, CMR, COLOR, COMAN, CRD, CSC, CSR, CTW, CWT, D, DCC, DIMET, DPAINT, DUSIT, DV8, EASON, EE, EFORL, EP, EPG, ERW, ESTAR, ETE, EVER, FMT, FORTH, FPI, FPT, FSMART, FTE, GCAP, GENCO, GIFT, GLOCON, GPI, GREEN, GTB, HEMP, HTC, HUMAN, HYDRO, ICN, IFS, IHL, IIG, INET, INGRS, INOX, INSURE, IP, IRC, IRCP, ITD, JAS, JCK, JCKH, JUBILE, K, KASET, KBS, KCAR, KDH, KGI, KIAT, KISS, KKC, KTIS, KUMWEL, KUN, KWC, KWM, LALIN, LEE, LEO, LH, LHK, LPH, LPN, LRH, LST, M, MACO, MAJOR, MBAX, MC, MCS, MEGA, MENA, META, MFC, MGT, MICRO, MINT, MODERN, MSC, MUD, NATION, NBC, NCAP, NDR, NER, NEWS, NEX, NFC, NOVA, NSL, NUSA, OSP, PACO, PAF, PATO, PDJ, PEACE, PICO, PK, PLANET, PLE, PMTA, POST, PPM, PRAPAT, PRIME, PRINC, PRO, PROEN, PSTC, PTC, PTTEP, QLT, RBF, RCL, RICHY, RJH, RP, RPC, RPH, RSP, RT, RWI, S, S11, SA, SAK, SALEE, SAMART, SAMTEL, SAUCE, SC, SCB, SCI, SDC, SE, SEAFCO, SECURE, SENAJ, SFLEX, SICT, SK, SKE, SKN, SKY, SLP, SMART, SMD, SMK, SMT, SNNP, SO, SOLAR, SORKON, SPA, SPACK, SQ, SR, SSF, SSP, SST, STA, STARK, STC, STECH, STGT, STOWER, STPI, SUC, SVI, SVOA, SWC, SYNEX, TAKUNI, TASCOS, TEAM, TFI, TFMAMA, TGH, THANA, THE, THIP, THRE, TIDLOR, TIGER, TIPCO, TITLE, TKC, TM, TMD, TMI, TMT, TNR, TOG, TOPP, TPA, TPAC, TPCH, TPLAS, TPP, TPS, TQR, TRITN, TRT, TRUE, TSI, TTCL, TTI, TWP, TWPC, TYCN, UBE, UBIS, UEC, UMI, UP, UPA, UPF, UPOIC, UREKA, UTP, VARO, VIH, VL, VNG, VPO, W, WACOAL, WFX, WINMED, WORK, WP, WPH, XO, YUASA, ZEN, ZIGA



บริษัทที่ได้:แบบ AGM Checklist 80 - 89 ได้

3K-BAT, A, AEONTS, AFC, ALL, ASIAN, AU, BE8, BEC, BIOTEC, BLAND, BM, CPH, CPT, DHOUSE, DITTO, DOD, FANCY, GL, GRAND, GSC, HL, IFEC, JCT, KAMART, KC, KCM, KYE, MANRIN, M-CHAI, MDX, MITSIB, NV, PERM, PF, PIN, PRECHA, PRIN, PROUD, PSG, PTL, ROH, ROJNA, SABUY, SFT, SGP, SIMAT, SLM, SMIT, SPG, SRICHA, SSS, STHAI, TCCC, TCJ, TGPRO, TH, THMUI, TNPC, TPIPL, TPIPP, TRV, TSTH, TTT, UMS, UNIQ, UVAN, VIBHA, YGG

ที่มา : สมาคมส่งเสริมผู้ลงทุนไทย (ข้อมูล ณ วันที่ 09/08/65)

หมายเหตุ : ข้อมูล AGM ประจำปี 2565 จากสมาคมส่งเสริมผู้ลงทุนไทย

รายงานฉบับนี้จัดทำในนามของบริษัทหลักทรัพย์ ไอรา จำกัด (มหาชน) ("ไอรา") เพื่อเป็นข้อมูลให้กับลูกค้าของไอราเท่านั้น มิได้เป็นการชี้นำหรือเสนอแนะหรือชักชวนเพื่อการซื้อหรือขายหลักทรัพย์ใดๆ ผู้อ่านควรตัดสินใจซื้อหรือขายหลักทรัพย์โดยใช้วิจารณญาณของตนเอง ไอรา รวมถึงพนักงานของบริษัท ปรารถนาความรับผิดชอบในความเสี่ยงที่เกิดขึ้นจากการใช้ข้อมูลในรายงานนี้ ไม่ว่าทางตรงหรือทางอ้อม ทั้งหมดหรือบางส่วน และไม่ถือเป็นการรับประกันความถูกต้องสมบูรณ์และเชื่อถือได้ของข้อมูลในรายงานนี้ ไอรา และ/หรือ กรรมการบริษัท, พนักงานที่เกี่ยวข้อง อาจมีความสัมพันธ์กับ/หรืออาจให้บริการทางด้านวิชาชีพอื่นแก่ และ/หรือ บริหารทางการเงินอื่นๆ กับบริษัทที่กล่าวถึงในรายงานฉบับนี้ ไอราขอสงวนสิทธิ์ในการเปลี่ยนแปลงความคิดเห็น หรือข้อมูลโดยไม่ต้องแจ้งล่วงหน้า เอกสารฉบับนี้ขึ้นอยู่กับไอราเท่านั้น มิได้จัดทำขึ้นสำหรับการลงตีพิมพ์ในหนังสือพิมพ์ หรือสื่ออื่นๆ แต่อย่างใด