

38.2%: 119.29

51.25%: 108.98

61.6%: 99.19

# สร้างฐานใหม่!

## วันนี้คาดตลาด "Sideways"

แนวรับ 1,444 / 1,430

แนวต้าน 1,455 / 1,460

คาดตลาดจะรอดูตัวเลข Nonfarm Payroll คืบนี้ เพื่อประเมินแนวโน้มในการขึ้นดอกเบี้ยของ FED ในเดือน พ.ย. อย่างไรก็ตามราคาน้ำมันยังปรับตัวลงต่อเมื่อคืบนี้ คาดกดดันหุ้นในกลุ่มพลังงานถ่วงตลาดได้ต่อ



## หุ้นแนะนำวันนี้ "ICHI"

- คาดผลประกอบการ 3Q'66 ทำไรท์ทำ All Time High ที่ 267 ล้านบาท +/- ตามยอดขายที่เพิ่มขึ้นจากการเติบโตของตลาดชาพร้อมดื่มและการรับรู้ OEM น้ำมันพร้าวส่งออกไปจีนในแบรนด์ Thai Coconut และ if
- ทางเทคนิค ราคาอยู่ในทิศทางแนวโน้มขาขึ้นพยายามทำจุดสูงสุดใหม่ในภาวะระยะสั้นอีกครั้ง พร้อมเครื่องมือ MACD และ SSto ให้สัญญาณซื้อ
- แนะนำ "ซื้อเล่นรอ"

- **แนวรับ 17.00 / 16.50**
- **Target 18.00 / 19.00**
- **Stop <16.00**



เปิดบัญชีลงทุนมั่นใจไปกับ AIRA ได้ทันที

นักกลยุทธ์ : ณรงค์เดช จันทรไพศาล, #066063

Email : [narongdach.c@aira.co.th](mailto:narongdach.c@aira.co.th)

ผู้ช่วยนักวิเคราะห์ : วรภัทร เภยญาพุทธิรักษ์

รายงานฉบับนี้จัดทำในนามของบริษัทหลักทรัพย์ ไอรา จำกัด (มหาชน) ("ไอรา") เพื่อเป็นข้อมูลให้กับลูกค้าของไอราเท่านั้น มิได้เป็นการแนะนำหรือเสนอแนะ หรือชี้ชวนเพื่อการซื้อหรือขายหลักทรัพย์ใดๆ ผู้อ่านควรตัดสินใจซื้อหรือขายหลักทรัพย์โดยใช้วิจารณญาณของตนเอง ไอรา รวมทั้งพนักงานของบริษัท ปราศจากความรับผิดชอบในความเสี่ยงอันเกิดจากการใช้ข้อมูลในรายงานนี้ ไม่วางทางตรงหรือทางอ้อม ทิ้งหมัดหรือบางส่วน และไม่ถือเป็นการรับประกันความถูกต้องสมบูรณ์และเชื่อถือได้ของข้อมูลในรายงานนี้ ไอรา และ/หรือ กรรมการบริษัท, พนักงานที่เกี่ยวข้อง อาจมีความสัมพันธ์กับ/หรืออาจให้บริการทางด้านบัญชีและ/หรือ บริหารทางการเงินอื่นๆ กับบริษัทที่กล่าวถึงในรายงานฉบับนี้ ไอราขอสงวนสิทธิ์ในการเปลี่ยนแปลงความคิดเห็น หรือข้อมูลโดยไม่ต้องแจ้งล่วงหน้า เอกสารฉบับนี้ใช้ภายในไอราเท่านั้น มิได้จัดทำขึ้นสำหรับการลงตีพิมพ์ในหนังสือพิมพ์ หรือสื่ออื่นๆ แต่อย่างใด

**Daily**  
**Market Outlook**

October 6, 2023

## Our View? “สร้างฐานใหม่”

คาดตลาดวันนี้ “Sideways” มองแนวรับที่บริเวณ 1,444 / 1,430 และแนวต้านที่บริเวณ 1,456 / 1,460 เมื่อคืนนี้กระทรวงแรงงานสหรัฐ รายงานตัวเลขผู้ขอรับสวัสดิการว่างงานรายสัปดาห์ออกมาอยู่ที่ระดับ 2.07 ใกล้เคียงกับที่ตลาดคาดการณ์ไว้ อย่างไรก็ตามตัวเลขผู้ขอรับสวัสดิการว่างงานต่อเนื่องออกมาที่ระดับ 1.66 ล้านราย ลดลงจากสัปดาห์ก่อนหน้าเล็กน้อย สะท้อนถึงตลาดแรงงานสหรัฐยังคงมีความแข็งแกร่งอยู่ในระดับหนึ่ง อย่างไรก็ตามเราแนะนำให้ติดตามการรายงานตัวเลขการเปลี่ยนแปลงของการจ้างงานนอกภาคการเกษตร (Nonfarm Payroll) เดือน ก.ย. ในคืนนี้คาดว่าจะออกมาที่ระดับ 1.70 แสนตำแหน่ง ลดลงจากเดือนก่อนหน้า อาจกระตุ้นความกังวลเกี่ยวกับตลาดแรงงานสหรัฐอาจได้รับผลกระทบเชิงลบจากการใช้อัตราดอกเบี้ยในระดับสูง คาดจะกระตุ้นความไม่แน่นอนเกี่ยวกับทิศทางการใช้นโยบายทางการเงินของธนาคารกลางสหรัฐ (FED) ได้ต่อ ขณะที่การเคลื่อนไหวของตลาดพันธบัตรรัฐบาลสหรัฐเมื่อคืนนี้เริ่มชะลอตัวลงโดยเข้านี้อัตราผลตอบแทนพันธบัตรรัฐบาลสหรัฐ (US-Bond Yield) รุ่นอายุ 10 ปี อยู่ที่ระดับ 4.73%+/- ชะลอกำลังลงบ้าง สอดคล้องกับ Dollar Index ที่อ่อนตัวลงต่อเนื่องอยู่ที่ระดับ 106.34+/- สะท้อนภาวะ Risk-off ของตลาดค่อนข้างลดลงบ้างเล็กน้อย

ทางด้านราคาสัญญาน้ำมันดิบล่วงหน้า WTI. ส่งมอบเดือน พ.ย. เมื่อคืนนี้ปรับตัวลงต่อปิดที่ระดับ 82.31 ดอลลาร์/บาร์เรล -1.91 ดอลลาร์ (-2.27%) ยังคงได้รับแรงกดดันจากความกังวลอุปสงค์น้ำมันในสหรัฐชะลอตัวลงหลังตัวเลขสต็อกน้ำมันเบนซินของสหรัฐออกมาสูงกว่าที่ตลาดคาดไว้มาก กดดันทิศทางราคาน้ำมันได้ อย่างไรก็ตามเราเริ่มเห็นการพูดถึงแนวโน้มที่ OPEC+ อาจเข้าแทรกแซงราคาน้ำมันที่ปรับตัวลงแรงได้ แม้การประชุม OPEC+ ที่ผ่านมายังคงแผนนโยบายกำลังการผลิตตามเดิม ซึ่งคาดว่าจะส่งผลให้อุปทานน้ำมันดิบตึงตัวต่อไป คาดจะหนุนทิศทางราคาน้ำมันรับวอร์ซันได้ในระยะถัดไป

สำหรับปัจจัยในประเทศเรามองยังไม่ปัจจัยใหม่ที่เข้ามาสนับสนุนการฟื้นตัวของตลาด โดยเราคาดว่าตลาดจะติดตามการประชุม ครม. โดยเฉพาะในประเด็นการออกนโยบายกระตุ้นเศรษฐกิจของไทยต่อ คาดยังเป็นปัจจัย Overhang ตลาดหุ้นไทยได้ต่อ

อย่างไรก็ดีเรายังมีมุมมองเชิงบวกต่อตลาดหุ้นไทยปรับตัวลงทดสอบแนวรับสำคัญที่เราวางไว้ที่ 1,430 จุด +/- ซึ่งเป็นระดับการซื้อขายของตลาดหุ้นไทยอยู่ที่ Forward PE 16.0 เท่า ต่ำกว่าค่าเฉลี่ยย้อนหลัง 5 ปี -0.5 S.D. ที่ 16.7 เท่า แล้วสามารถดีดตัวกลับขึ้นได้ตามที่เราคาดไว้ สะท้อนถึง Downside ของตลาดที่จำกัดลงอย่างมีนัยสำคัญ อย่างไรก็ตามเรายังแนะนำหลีกเลี่ยงหุ้นในกลุ่มท่องเที่ยว-โรงแรม หลังเกิดเหตุการณ์ในพารากอน คาดจะกระทบต่อภาคการท่องเที่ยวของไทยโดยเฉพาะนักท่องเที่ยวจีนที่อาจเข้ามาน้อยกว่าคาดไว้ เป็นจิตวิทยาเชิงลบกดดันทิศทางหุ้นในกลุ่มท่องเที่ยวได้ต่อ

## รับการลงทุน “Selective Play”

**หุ้นแนะนำวันนี้ “ICHI”** คาดผลประกอบการ 3Q'66 กำไรทำ All Time High ที่ 267 ล้านบาท +/- ตามยอดขายที่เพิ่มขึ้นจากการเติบโตของตลาดชาพร้อมดื่มและการรับรู้ OEM น้ำมันพร้าวส่งออกไปจีน ในแบรนด์ Thai Coconut และ if

**กลยุทธ์** ซื้อเล่นรอบ แนวรับ 17.00 / 16.50 Target 18.00 / 19.00 Stop <16.00

	ล่าสุด	เปลี่ยนแปลง	%	มูลค่า (ลบ.)
SET	1,452.55	1.30	0.09%	43,119.67
SET50	887.91	1.61	0.18%	28,117.50
SET100	1,980.80	1.73	0.09%	34,980.39
MAI	439.05	-1.53	-0.35%	1,200.27

### Current

PE	20.07	เท่า
PBV	1.42	เท่า
Div. Yield	3.22	%

### การเคลื่อนไหวรายกลุ่มอุตสาหกรรม

	ล่าสุด	เปลี่ยนแปลง	%
ENERG	20,260.55	-148.93	-0.73%
ICT	159.26	0.07	0.04%
BANK	389.31	0.81	0.21%
HEALTH	7,065.22	-12.86	-0.18%
COMM	33,465.34	158.70	0.48%
TRANS	331.76	1.81	0.55%
FOOD	11,116.91	-1.00	-0.01%
PROP	227.71	-1.24	-0.54%
PETRO	685.57	6.00	0.88%
TOURISM	594.06	4.63	0.79%
CONS	53.33	0.07	0.13%
PF&REIT	126.56	-0.08	-0.06%

### ปริมาณการซื้อขายของตลาด

#### แบ่งตามกลุ่มนักลงทุนวันนี้ทำการก่อนหน้า

	หน่วย (ลบ.)
Foreign	-2,140.46
Institute	1,692.71
Proprietary	-42.33
Customer	490.09

### ปริมาณการซื้อขายของ SET50 Index Futures

#### แบ่งตามกลุ่มนักลงทุนวันนี้ทำการก่อนหน้า

	หน่วย (สัญญา)
Institution	-108
Foreign	-4,560
Customer	4,668

นักกลยุทธ์: ณรงค์เดช จันทรไพศาล, #066063

Email: [narongdach.c@aira.co.th](mailto:narongdach.c@aira.co.th)

ผู้ช่วยนักวิเคราะห์: วรภัทร เบนญาพุทธิรักษ์

38.2%: 119.29

51.25%: 108.98

61.6%: 99.19

# Market Summary

October 6, 2023

INDEX	Country	Last	Change	%Change	Update Time	Date
<b>US</b>						
DJIA		33,119.57	(9.98)	-0.03%	04:23:00	06/10/2023
NASDAQ		13,219.83	(16.18)	-0.12%	05:02:00	06/10/2023
S&P500		4,258.19	(5.56)	-0.13%	05:34:00	06/10/2023
<b>EUROPE</b>						
FTSE100	UK	7,451.54	39.09	0.53%	22:35:30	05/10/2023
DAX	Germany	15,070.22	(29.70)	-0.20%	22:54:56	05/10/2023
CAC40	France	6,998.25	152	0.02%	23:05:02	05/10/2023
FTMIB	Italy	27,490.81	55.22	0.20%	22:35:28	05/10/2023
RTSI	Russia	982.60	(8.75)	-0.88%	07:00:00	05/10/2023
<b>ASIA</b>						
NIKKEI	Japan	31,121.49	46.13	0.15%	08:02:20	06/10/2023
KOSPI	South Korea	2,413.18	9.58	0.40%	08:22:20	06/10/2023
TAIEX	Taiwan	16,518.01	64.49	0.39%	08:02:20	06/10/2023
HIS	Hong Kong	17,213.87	18.03	0.10%	15:08:40	05/10/2023
SSEC	China	3,110.48	3.16	0.10%	14:00:20	28/09/2023
STI	Singapore	3,158.06	2.96	0.09%	08:07:19	06/10/2023
FBKLCI	Malaysia	1,417.20	1.60	0.11%	08:07:15	06/10/2023
PSE	Philippines	6,178.60	(119.60)	-1.90%	13:50:00	05/10/2023
JSX	Indonesia	6,874.83	(11.75)	-0.17%	16:00:06	05/10/2023
SET	Thailand	1,452.55	1.30	0.09%	17:03:15	05/10/2023
VNI	Vietnam	1,113.89	(14.78)	-1.31%	15:02:00	05/10/2023
SENSEX	India	65,631.57	405.53	0.62%	17:00:47	05/10/2023

COMMODITY	Last	Change	%Change	Update Time	Date
Gold Spot	1,820.36	0.56	0.03%	08:22:19	06/10/2023
Silver Spot	20.95	(0.02)	-0.10%	08:22:20	06/10/2023
WTI Spot	82.76	0.24	0.29%	08:22:18	06/10/2023
Brent Spot	84.45	0.26	0.31%	08:22:15	06/10/2023
Dubai IM	85.51	(1.43)	-1.64%	07:00:00	05/10/2023
Natural Gas Fut.	3.17	0.20	6.89%	07:00:00	05/10/2023
Newcastle Coal	139.00	(5.65)	-3.91%	07:00:00	05/10/2023
Baltic Dry Index	1,827.00	49.00	2.76%	05:02:00	06/10/2023

Currency	Last	Change	%Change	Update Time	Date
Dollar Index	106.34	-0.434	-0.41%	05:15:00	06/10/2023
USDT/THB	36.96	0.042	0.11%	08:22:20	06/10/2023
EUR/USD	1.054	-0.0006	-0.06%	08:22:23	06/10/2023
GBP/USD	1.2179	-0.0007	-0.06%	08:22:24	06/10/2023
USD/JPY	148.63	0.181	0.12%	08:22:24	06/10/2023
USD/CNY	7.3005	0	0.00%	05:13:27	06/10/2023
Bitcoin	27605	-170	-0.61%	03:28:00	06/10/2023

US Treasury Yield	Last	Change	%Change	Update Time	Date
US2YY	5.0309	-0.0021	-4E-04	08:22:13	06/10/2023
US10YY	4.729	0.0106	0.0022	08:22:01	06/10/2023

Source :AIRA Research and TQ Professional

รายงานฉบับนี้จัดทำในนามของบริษัทหลักทรัพย์ ไอรา จำกัด (มหาชน) ("ไอรา") เพื่อเป็นข้อมูลให้กับลูกค้าของไอราเท่านั้น มิได้เป็นการแนะนำหรือเสนอแนะหรือชักชวนเพื่อการซื้อหรือขายหลักทรัพย์ใดๆ ผู้อ่านควรตัดสินใจซื้อหรือขายหลักทรัพย์โดยใช้วิจารณญาณของตนเอง ไอรา รวมถึงพนักงานของบริษัท ปราศจากความรับผิดชอบในความเสี่ยงอันเกิดจากการใช้ข้อมูลในรายงานนี้ ไม่ว่าทางตรงหรือทางอ้อม ทั้งหมดหรือบางส่วน และไม่ถือเป็นการรับประกันความถูกต้องสมบูรณ์และเชื่อถือได้ของข้อมูลในรายงานนี้ ไอรา และ/หรือ กรรมการบริษัท, พนักงานที่เกี่ยวข้อง อาจมีความสัมพันธ์กับ/หรืออาจให้บริการทางด้านความมั่นคง และ/หรือ บริหารทางการเงินอื่นๆ กับบริษัทที่กล่าวถึงในรายงานฉบับนี้ ไอราขอสงวนสิทธิ์ในการเปลี่ยนแปลงความคิดเห็น หรือข้อมูลโดยไม่ต้องแจ้งล่วงหน้า เอกสารฉบับนี้ใช้ภายในไอราเท่านั้น มิได้จัดทำขึ้นสำหรับการลงพิมพ์ในหนังสือพิมพ์ หรือสื่ออื่นๆ แต่อย่างใด

นักกลยุทธ์ : ณรงค์เดช จันทรไพศาล, #066063

Email : [narongdach@aira.co.th](mailto:narongdach@aira.co.th)

ผู้ช่วยนักวิเคราะห์ : วรภัทร เภยจาพุทธารักษ์

# TFEX Killers

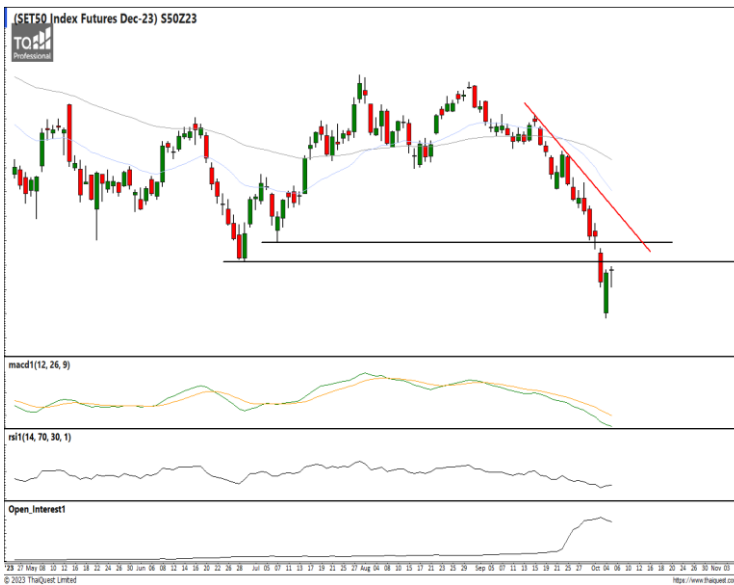

**S50Z23** : ภาพรายวัน ราคาพยายามรีบาวด์กลับขึ้นต่อ แต่ยังไม่อ่อนกำลังอยู่ ขณะที่เครื่องมือทางเทคนิค MACD ให้สัญญาณขาย แต่ RSI พยายามฟื้นตัวขึ้น ทำให้คาดว่าราคามีโอกาสรีบาวด์กลับขึ้นได้ต่อ

แนวรับ 880 / 875    แนวต้าน 892 / 899

**กลยุทธ์ Trend Trade** : Wait and see.  
**Day Trade** : Trading Long ในกรอบ 880 – 899



**Gold Spot** : ภาพรายวัน ราคาแกว่งตัวออกด้านข้างในกรอบแคบพยายามลงทดสอบแนวรับที่จุดต่ำสุดก่อนหน้า ขณะที่เครื่องมือทางเทคนิค MACD, RSI และ SSTO สะท้อนการอ่อนตัวลงบ้างแล้ว ทำให้คาดว่าราคามีโอกาสแกว่งตัวออกด้านข้างได้ต่อ

แนวรับ 1,816 / 1,810    แนวต้าน 1,833 / 1,838

**กลยุทธ์** Trading Long ในกรอบ 1,810 – 1,838

นักกลยุทธ์ : ณรงค์เดช จันทรไพศาล, #066063

Email : [narongdach.c@aira.co.th](mailto:narongdach.c@aira.co.th)

ผู้ช่วยนักวิเคราะห์ : วรภัทร เบนญาพุทธิรักษ์

# FX Killers

38.2%: 119.29

51.25%: 108.98

61.6%: 99.19



**USDTHB :** ภาพรายวัน ราคายังคงอยู่ในทิศทางแนวโน้มขาขึ้นทำจุดสูงสุดใหม่แล้วชะลอกำลังลงบ้างเล็กน้อย ขณะที่เครื่องมือทางเทคนิค MACD, RSI และ SSto ชะลอกำลังลง ทำให้คาดว่าราคามีโอกาสแกว่งตัวออกด้านข้างได้

แนวรับ 36.60 / 36.35 แนวต้าน 37.10 / 37.20

**กลยุทธ์** Trading ในกรอบ 36.60 – 37.10



**EURUSD :** ภาพรายวัน ราคาพยายามฟื้นตัวขึ้นหลังลงทดสอบแนวรับที่กรอบทิศทางแนวโน้มขาลง ขณะที่เครื่องมือทางเทคนิค MACD วกตัวขึ้นพร้อม RSI และ SSto ให้สัญญาณซื้อ ทำให้คาดว่าราคามีโอกาสแกว่งตัวออกด้านข้างอิงทางบวกได้

แนวรับ 1.0490 / 1.0440 แนวต้าน 1.0590 / 1.0615

**กลยุทธ์** Trading ในกรอบ 1.0440 – 1.0615



**USDJPY :** ภาพรายวัน ราคาแกว่งตัวออกด้านข้างในกรอบจำกัดเริ่มลงเข้าใกล้แนวรับที่เส้นแนวโน้มขาขึ้นแล้ว ขณะที่เครื่องมือทางเทคนิค MACD, RSI และ SSto ให้สัญญาณขาย ทำให้คาดว่าราคามีโอกาสแกว่งตัวออกด้านข้างอิงทางลงได้ต่อ

แนวรับ 148.00 / 147.00 แนวต้าน 149.30 / 151.00

**กลยุทธ์** Trading ในกรอบ 147.00 – 149.30

**นักกลยุทธ์ :** ณรงค์เดช จันทรไพศาล, #066063

Email : [narongdach@aira.co.th](mailto:narongdach@aira.co.th)

ผู้ช่วยนักวิเคราะห์ : **วรกิธร เภยจาพุกธารักษ์**

รายงานฉบับนี้จัดทำในนามของบริษัทหลักทรัพย์ ไอรา จำกัด (มหาชน) ("ไอรา") เพื่อเป็นข้อมูลให้กับลูกค้าของไอราเท่านั้น มิได้เป็นการแนะนำหรือเสนอแนะหรือเชิญชวนเพื่อการซื้อหรือขายหลักทรัพย์ใดๆ ผู้อ่านควรตัดสินใจซื้อหรือขายหลักทรัพย์โดยใช้วิจารณญาณของตนเอง ไอรา รวมทั้งพนักงานของบริษัท ปราศจากความรับผิดชอบในความเสียหายอันเกิดจากการใช้ข้อมูลในรายงานนี้ ไม่ว่าจะทางตรงหรือทางอ้อม ทั้งหมดหรือบางส่วน และไม่ถือเป็นการรับประกันความถูกต้องสมบูรณ์และเชื่อถือได้ของข้อมูลในรายงานนี้ ไอรา และ/หรือ กรรมการบริษัท, พนักงานที่เกี่ยวข้อง อาจมีความสัมพันธ์กับ/หรืออาจให้บริการทางด้านวิชาชีพอื่น และ/หรือ บริหารทางการเงินอื่นๆ กับบริษัทที่กล่าวถึงในรายงานฉบับนี้ ไอราขอสงวนสิทธิ์ในการเปลี่ยนแปลงความคิดเห็น หรือข้อมูลโดยไม่ต้องแจ้งล่วงหน้า เอกสารฉบับนี้ใช้ภายในไอราเท่านั้น มิได้จัดทำขึ้นสำหรับการลงตีพิมพ์ในหนังสือพิมพ์ หรือสื่ออื่นๆ แต่อย่างใด

# AIRA Research Performance

October 6, 2023

หุ้น	วันที่เริ่ม แนะนำ	ต้นทุนซื้อตามที แนะนำ	ราคาสูงสุดหลังจาก แนะนำ	ราคาปิดวันทำการ ก่อนหน้า	%การ เปลี่ยนแปลง	คำแนะนำล่าสุด
INTUCH	20/09/2023	72.75	75.00	71.75	-1.37%	ขายลดความเสี่ยงหลังหลุดจุด Stop 71.50 (-1.72%)
ICHI	25/09/2023	16.30	17.40	17.20	5.52%	ถือ Target 18.00 / 19.00 Stop <16.00
HANA	29/09/2023	60.50	62.75	61.50	1.65%	ถือ / Target 64.50 / 66.00 Stop <59.00

## รายงานการซื้อขายของ Portfolio Model สำหรับเดือน ต.ค. '66

\*\*รายการดังกล่าวไม่รวมค่าธรรมเนียมในการซื้อ-ขายหลักทรัพย์และค่าธรรมเนียมของตลาดฯ\*\*

- 3 ต.ค. ขายลดความเสี่ยง BBL ต้นทุนที่แนะนำ 166.00 หลังเผชิญความผันผวนหลุดจุด Stop 165.00 (-0.60%)
- 4 ต.ค. ขายลดความเสี่ยง SNNP ต้นทุนที่แนะนำ 20.95 หลังเผชิญความผันผวนหลุดจุด Stop 20.40 (-2.63%)

38.2%: 119.29

51.25%: 108.98

61.6%: 99.19

**Equity Market**

COUNTRIES	Day (Million\$)	%DOD	WTD (Million\$)	MTD (Million\$)	YTD (Million\$)	AS OF
India	(475.23)	(3.73)	(575.74)	(575.74)	14182.90	04/10/2023
Indonesia	(43.06)	(4.31)	1.08	1.08	(308.59)	05/10/2023
Japan	475.33	N/A	475.33	(32771.10)	11139.10	29/09/2023
Pakistan	(4.14)	(0.77)	(4.04)	(4.04)	20.90	05/10/2023
Philippines	(8.39)	0.29	(42.82)	(42.82)	(771.97)	05/10/2023
S. Korea	(144.50)	0.71	(644.98)	(644.98)	5663.42	05/10/2023
Sri Lanka	(0.10)	0.50	0.10	0.10	10.20	05/10/2023
Taiwan	(37.84)	0.96	(1360.46)	(1360.46)	(3540.58)	05/10/2023
Thailand	(57.90)	(63.26)	(194.79)	(194.79)	(4721.40)	05/10/2023
Vietnam	(29.97)	(4.88)	(21.49)	(21.49)	(366.27)	05/10/2023
Abu Dhabi	(2.63)	(1.33)	36.00	36.00	(2312.71)	05/10/2023
Dubai	(7.19)	0.89	(73.52)	(73.52)	1405.92	05/10/2023
Qatar	(10.38)	(206.60)	(14.68)	(14.68)	532.32	05/10/2023

**Fixed Income Market**

ASIAN	Countries	Day - 1 (M\$)	Day (M\$)	WTD (M\$)	MTD (M\$)	QTD (M\$)	YTD (M\$)	AS OF
	India	168.11	(54.39)	113.72	113.72	113.72	3748.90	03/10/2023
Indonesia	(85.26)	0.00	20.04	20.04	20.04	3964.33	04/10/2023	
Japan			173.08	(3634.14)	(27290.00)	(25144.70)	29/09/2023	
Malaysia				(1121.66)	533.74	3548.44	31/08/2023	
Philippines					1223.94	1223.94	3180.05	31/08/2023
S. Korea	340.67	221.99	562.66	562.66	562.66	52309.00	05/10/2023	
Thailand	(82.60)	(40.13)	(125.52)	(125.52)	(125.52)	(408.00)	05/10/2023	

ASIA	Headline Inflation (%)	Policy Rate (%)
China	0.10	3.45
Hong Kong	1.80	5.75
India	6.80	6.50
Indonesia	2.30	5.75
Malaysia	2.00	3.00
Pakistan	31.4	23.00
Philippines	6.10	6.25
Singapore	4.00	-
S.Korea	3.70	3.50
Taiwan	2.90	1.875
Thailand	0.90	2.50
Vietnam	3.70	4.50

G-10	Headline Inflation (%)	Policy Rate (%)
US	3.70	5.50
EURO	4.30	4.50
Japan	3.20	-0.10
UK	6.70	5.25
Canada	4.00	5.00
Australia	6.00	4.10
New Zealand	6.00	5.50
Switzerland	1.70	1.75
Denmark	2.40	3.75
Norway	4.80	4.25
Sweden	7.50	4.00

BRICS	Headline Inflation (%)	Policy Rate (%)
Brazil	4.60	12.75
Russia	5.20	13.00
India	6.80	6.50
China	0.10	3.45
S.Africa	4.80	8.25

Source :AIRA Research and Bloomberg

นักกลยุทธ์ : ณรงค์เดช จันทรไพศาล, #066063

Email : [narongdach.c@aira.co.th](mailto:narongdach.c@aira.co.th)

ผู้ช่วยนักวิเคราะห์ : วรภัทร เภยจาพุทธรักษ์

รายงานฉบับนี้จัดทำในนามของบริษัทหลักทรัพย์ ไอรา จำกัด (มหาชน) ("ไอรา") เพื่อเป็นข้อมูลให้กับลูกค้าของไอราเท่านั้น มิได้เป็นการแนะนำหรือเสนอแนะ หรือเชิญชวนเพื่อการซื้อหรือขายหลักทรัพย์ใดๆ ผู้อ่านควรตัดสินใจซื้อหรือขายหลักทรัพย์โดยใช้วิจารณญาณของตนเอง ไอรา รวมถึงพนักงานของบริษัท ปรารถนาความรับผิดชอบในความเสี่ยงที่อาจเกิดขึ้นจากการใช้ข้อมูลในรายงานนี้ ไม่ว่าทางตรงหรือทางอ้อม และไม่ถือเป็นการรับประกันความถูกต้องสมบูรณ์และเชื่อถือได้ของข้อมูลในรายงานนี้ ไอรา และ/หรือ กรรมการบริษัท, พนักงานที่เกี่ยวข้อง อาจมีความสัมพันธ์กับ/หรืออาจให้บริการทางด้านวิชาชีพอื่นแก่ และ/หรือ บริหารทางการเงินอื่นๆ กับบริษัทที่กล่าวถึงในรายงานฉบับนี้ ไอราขอสงวนสิทธิ์ในการเปลี่ยนแปลงความคิดเห็น หรือข้อมูลโดยไม่ต้องแจ้งล่วงหน้า เอกสารฉบับนี้ใช้ภายในไอราเท่านั้น มิได้จัดทำขึ้นสำหรับการลงตีพิมพ์ในหนังสือพิมพ์ หรือสื่ออื่นๆ แต่อย่างใด



**Corporate Governance Rating (CG Score)**



AAV, ADVANC, AF, AH, AIRA, AJ, AKP, AKR, ALLA, ALT, AMA, AMARIN, AMATA, AMATAV, ANAN, AOT, AP, APURE, ARIP, ASP, ASW, AUCTION, AWC, AYUD, BAFS, BAM, BANPU, BAY, BBIK, BBL, BCP, BCPG, BDMS, BEM, BEYOND, BGC, BGRIM, BIZ, BKI, BOL, BPP, BRR, BTS, BTW, BWG, CENTEL, CFRESH, CGH, CHEWA, CHO, CIMBT, CK, CKP, CM, CNT, COLOR, COM7, COMAN, COTTO, CPALL, CPF, CPI, CPN, CRC, CSS, DDD, DELTA, DEMCO, DOHOME, DRT, DTAC, DUSIT, EA, EASTW, ECF, ECL, EE, EGCO, EPG, ETC, ETE, FN, FNS, FPI, FPT, FSMART, FVC, GC, GEL, GFPT, GGC, GLAND, GLOBAL, GPI, GPSC, GRAMMY, GULF, GUNKUL, HANA, HARN, HENG, HMPRO, ICC, ICHI, III, ILINK, ILM, IND, INTUCH, IP, IRC, IRPC, ITEL, IVL, JTS, JWD, K, KBANK, KCE, KEX, KGI, KKP, KSL, KTB, KTC, LALIN, LANNA, LHFG, LIT, LOXLEY, LPN, LRH, LST, MACO, MAJOR, MAKRO, MALEE, MBK, MC, MCOT, METCO, MFEC, MINT, MONO, MOONG, MSC, MST, MTC, MVP, NCL, NEP, NER, NKI, NOBLE, NSI, NVD, NYT, OISHI, OR, ORI, OSP, OTO, PAP, PCSGH, PDG, PDJ, PG, PHOL, PLANB, PLANET, PLAT, PORT, PPS, PR9, PREB, PRG, PRM, PSH, PSL, PTG, PTT, PTTEP, PTTGC, PYLON, Q-CON, QH, QTC, RABBIT, RATCH, RBF, RS, S, S&J, SAAM, SABINA, SAMART, SAMTEL, SAT, SC, SCB, SCC, SCCC, SCG, SCGP, SCM, SCN, SDC, SEAFCO, SEAOL, SE-ED, SELIC, SENA, SENAJ, SGF, SHR, SICT, SIRI, SIS, SITHAI, SMPC, SNC, SONIC, SORKON, SPALI, SPI, SPRC, SPVI, SSC, SSSC, SST, STA, STEC, STGT, STI, SUN, SUSCO, SUTHA, SVI, SYMC, SYNTEC, TACC, TASCOS, TCAP, TEAMG, TFMAMA, THANA, THANI, THCOM, THG, THIP, THRE, THREL, TIPCO, TISCO, TK, TKN, TKS, TKT, TMILL, TMT, TNDT, TNITY, TOA, TOP, TPBI, TQM, TRC, TRUE, TSC, TSR, TSTE, TSTH, TTA, TTB, TTCL, TTW, TU, TVDH, TVI, TVO, TWPC, UAC, UBIS, UPOIC, UV, VCOM, VGI, VIH, WACOAL, WAVE, WHA, WHAUP, WICE, WINNER, XPG, ZEN



2S, 7UP, ABICO, ABM, ACE, ACG, ADB, ADD, AEONTS, AGE, AHC, AIE, AIT, ALUCON, AMANAH, AMR, APCO, APSC, AQUA, ARIN, ARROW, AS, ASAP, ASEFA, ASIA, ASIAN, ASIMAR, ASK, ASN, ATP30, B, BA, BC, BCH, BE8, BEC, BH, BIG, BJC, BJCHI, BLA, BR, BRI, BROOK, BSM, BYD, CBG, CEN, CHARAN, CHAYO, CHG, CHOTI, CHOW, CI, CIG, CITY, CIVIL, CMC, CPL, CPW, CRANE, CRD, CSC, CSP, CV, CWT, DCC, DHOUSE, DITTO, DMT, DOD, DPAINT, DV8, EASON, EFORL, ERW, ESSO, ESTAR, FE, FLOYD, FORTH, FSS, FTE, GBX, GCAP, GENCO, GJS, GTB, GYT, HEMP, HPT, HTC, HUMAN, HYDRO, ICN, IFS, IIG, IMH, INET, INGRS, INSET, INSURE, IRCP, IT, ITD, J, JAS, JCK, JCKH, JMT, JR, KBS, KCAR, KIAT, KISS, KK, KOOL, KTIS, KUMWEL, KUN, KWC, KWM, L&E, LDC, LEO, LH, LHK, M, MATCH, MBAX, MEGA, META, MFC, MGT, MICRO, MILL, MITSIB, MK, MODERN, MTI, NATION, NBC, NCAP, NCH, NDR, NETBAY, NEX, NINE, NNCL, NOVA, NPK, NRF, NTV, NUSA, NWR, OCC, OGC, ONEE, PACO, PATO, PB, PICO, PIMO, PIN, PJW, PL, PLE, PM, PMTA, PPP, PPPM, PRAPAT, PRECHA, PRIME, PRIN, PRINC, PROEN, PROS, PROUD, PSG, PSTC, PT, PTC, QLT, RCL, RICHY, RJH, ROJNA, RPC, RT, RWI, S11, SA, SABUY, SAK, SALEE, SAMCO, SANKO, SAPPE, SAWAD, SCAP, SCI, SCP, SE, SECURE, SFLEX, SFP, SFT, SGP, SIAM, SINGER, SKE, SKN, SKR, SKY, SLP, SMART, SMD, SMIT, SMT, SNNP, SNP, SO, SPA, SPC, SPCG, SR, SRICHA, SSF, SSP, STANLY, STC, STPI, SUC, SVOA, SVT, SWC, SYNEX, TAE, TAKUNI, TCC, TCMC, TFG, TFI, TFM, TGH, TIDLOR, TIGER, TIPH, TITLE, TM, TMC, TMD, TMI, TNL, TNP, TNR, TOG, TPA, TPAC, TPCS, TPIPL, TPIPP, TPLAS, TPS, TQR, TRITN, TRT, TRU, TRV, TSE, TVT, TWP, UBE, UEC, UKEM, UMI, UOBKH, UP, UPF, UTP, VIBHA, VL, VPO, VRANDA, WGE, WIIK, WIN, WINMED, WORK, WP, XO, YUASA, ZIGA



A, A5, AI, ALL, ALPHAX, AMC, APP, AQ, AU, B52, BEAUTY, BGT, BLAND, BM, BROCK, BSBM, BTNC, CAZ, CCP, CGD, CMAN, CMO, CMR, CPANEL, CPT, CSR, CTW, D, DCON, EKH, EMC, EP, EVER, F&D, FMT, GIFT, GLOCON, GLORY, GREEN, GSC, HL, HTECH, IHL, INOX, JAK, JMART, JSP, JUBILE, KASET, KCM, KWI, KYE, LEE, LPH, MATI, M-CHAI, MCS, MDX, MENA, MJD, MORE, MPIC, MUD, NC, NEWS, NFC, NSL, NV, PAF, PEACE, PF, PK, PPM, PRAKIT, PTECH, PTL, RAM, ROCK, RP, RPH, RSP, SIMAT, SISB, SK, SOLAR, SPACK, SPG, SQ, STARK, STECH, SUPER, TC, TCCC, TCJ, TEAM, THE, THMUJ, TKC, TNH, TNPC, TOPP, TPCH, TPOLY, TRUBB, TTI, TYCN, UMS, UNIQ, UPA, UREKA, VARO, W, WFX, WPH, YGG

Score Range	Number of Logo	Description
90 - 100		Excellent
80 - 89		Very Good
70 - 79		Good
60 - 69		Satisfactory
50 - 59		Pass

ที่มา: [www.sec.or.th](http://www.sec.or.th) (ข้อมูล ณ วันที่ 27/10/65)

หมายเหตุ: ข้อมูล CG Score ประจำปี 2565 จากสมาคมส่งเสริมสถาบันกรรมการบริษัทไทย

รายงานฉบับนี้จัดทำในนามของบริษัทหลักทรัพย์ ไอรา จำกัด (มหาชน) ("ไอรา") เพื่อเป็นข้อมูลให้กับลูกค้าของไอราเท่านั้น มิได้เป็นการชี้นำหรือเสนอแนะหรือเชิญชวนเพื่อการซื้อขายหลักทรัพย์ใดๆ ผู้ว่าควรตัดสินใจซื้อหรือขายหลักทรัพย์โดยใช้วิจารณญาณของตนเอง ไอรา รวมทั้งพนักงานของบริษัท ปราศจากความรับผิดชอบในความเสียหายอันเกิดจากการใช้ข้อมูลในรายงานนี้ ไม่ว่าทางตรงหรือทางอ้อม ทั้งหมดหรือบางส่วน และไม่ถือเป็นการรับประกันความถูกต้องสมบูรณ์และเชื่อถือได้ของข้อมูลในรายงานนี้ ไอรา และ/หรือ กรรมการบริษัท, พนักงานที่เกี่ยวข้อง อาจมีความสัมพันธ์กับ/หรืออาจให้บริการทางด้านวิชาชีพอื่นแก่ และ/หรือ บริหารการทางการเงินอื่นแก่ กับบริษัทที่กล่าวถึงในรายงานฉบับนี้ ไอราขอสงวนสิทธิ์ในการเปลี่ยนแปลงความคิดเห็น หรือข้อมูลโดยไม่ต้องแจ้งล่วงหน้า เอกสารฉบับนี้ใช้ภายใต้ไอราเท่านั้น มิได้จัดทำขึ้นสำหรับการลงทุนในหุ้นหรือพันธบัตร หรือสินทรัพย์อื่นใด



## Collective Action Coalition against corruption (CAC) หรือ โครงการแนวร่วมปฏิบัติของภาคเอกชนไทยในการต่อต้านการทุจริต

### ได้รับการรับรอง CAC :

2S, 7UP, ADVANC, AF, AI, AIE, AIRA, AJ, AKP, AMA, AMANAH, AMATA, AMATAV, AP, APCS, AS, ASIAN, ASK, ASP, AWC, AYUD, B, BAFS, BAM, BANPU, BAY, BBL, BCH, BCP, BCPG, BE8, BEC, BEYOND, BGC, BGRIM, BKI, BLA, BPP, BROOK, BRR, BSBM, BTS, BWG, CEN, CENTEL, CFRESH, CGH, CHEWA, CHOTI, CHOW, CIG, CIMBT, CM, CMC, COM7, COTTO, CPALL, CPF, CPI, CPL, CPN, CRC, CSC, DCC, DELTA, DEMCO, DIMET, DRT, DTAC, DUSIT, EA, EASTW, EGCO, EP, EPG, ERW, ESTAR, ETE, FE, FNS, FPI, FPT, FSMART, FSS, FTE, GBX, GC, GCAP, GEL, GFPT, GGC, GJS, GPI, GPSC, GSTEEL, GULF, GUNKUL, HANA, HARN, HEMP, HENG, HMPRO, HTC, ICC, ICHI, IFS, III, ILINK, INET, INSURE, INTUCH, IRC, IRPC, ITEL, IVL, JKN, JR, K, KASET, KBANK, KBS, KCAR, KCE, KGI, KKP, KSL, KTB, KTC, KWI, L&E, LANNA, LH, LHFG, LHK, LPN, LRH, M, MAJOR, MAKRO, MALEE, MATCH, MBAX, MBK, MC, MCOT, META, MFC, MFEC, MILL, MINT, MONO, MOONG, MSC, MST, MTC, MTI, NBC, NEP, NINE, NKI, NOBLE, NOK, NSI, NWR, OCC, OGC, ORI, PAP, PATO, PB, PCSGH, PDG, PDJ, PG, PHOL, PK, PL, PLANB, PLANET, PLAT, PM, PPP, PPPM, PPS, PR9, PREB, PRG, PRINC, PRM, PROS, PSH, PSL, PSTC, PT, PTG, PTT, PTTEP, PTTGC, PYLON, Q-CON, QH, QLT, QTC, RABBIT, RATCH, RML, RWI, S&J, SAAM, SABINA, SAPPE, SAT, SC, SCB, SCC, SCCC, SCG, SCGP, SCM, SCN, SEAOL, SE-ED, SELIC, SENA, SGP, SINGER, SIRI, SITHAI, SKR, SMIT, SMK, SMPC, SNC, SNP, SORKON, SPACK, SPALI, SPC, SPI, SPRC, SRICHA, SSF, SSP, SSSC, SST, STA, STGT, STOWER, SUSCO, SVI, SYMC, SYNTEC, TAE, TAKUNI, TASCO, TCAP, TCMC, TFG, TFI, TFMAMA, TGH, THANI, THCOM, THIP, THRE, THREL, TIDLOR, TIPCO, TISCO, TKS, TKT, TMILL, TMT, TNITY, TNL, TNP, TNR, TOG, TOP, TOPP, TPA, TPCS, TPP, TRU, TRUE, TSC, TSTE, TSTH, TTA, TTB, TTCL, TU, TVDH, TVI, TVO, TWPC, UBE, UBIS, UEC, UKEM, UOBKH, UPF, UV, VGI, VIH, WACOAL, WHA, WHAUP, WICE, WIJK, XO, YUASA, ZEN, ZIGA

### ได้ประกาศเจตนารมณ์เข้าร่วม CAC :

AH, ALT, APCO, ASW, B52, CHG, CI, CPR, CPW, DDD, DHOUSE, DOHOME, ECF, EKH, ETC, EVER, FLOYD, GLOBAL, ILM, INOX, J, JMART, JMT, JTS, KEX, KUMWEL, LDC, MEGA, NCAP, NOVA, NRF, NUSA, OR, PIMO, PLE, RS, SAK, SIS, SSS, STECH, SUPER, SVT, TKN, TMD, TMI, TQM, TRT, TSI, VARO, VCOM, VIBHA, W, WIN

ที่มา : [www.sec.or.th](http://www.sec.or.th) (ข้อมูล ณ วันที่ 07/07/65)

หมายเหตุ: ข้อมูลบริษัทที่เข้าร่วมโครงการแนวร่วมปฏิบัติของภาคเอกชนไทยในการต่อต้านการทุจริต (Thai CAC) จากสมาคมส่งเสริมสถาบันกรรมการบริษัทไทย

### Thailand Sustainability Investment: THSI

#### บริษัทจดทะเบียนในตลาดหลักทรัพย์แห่งประเทศไทย (SET) :

AAV, ACE, ADVANC, AGE, AH, AJ, AMATA, AMATAV, AOT, AP, ASIAN, ASW, AWC, BAFS, BAM, BANPU, BAY, BBL, BCP, BCPG, BDMS, BEM, BGC, BGRIM, BJC, BKI, BLA, BPP, BTS, BWG, CBG, CENTEL, CFRESH, CKP, CM, COM7, COTTO, CPALL, CPF, CPN, CRC, DELTA, DEMCO, DMT, DRT, DTAC, EA, EASTW, EGCO, EPG, ETC, GFPT, GLOBAL, GPSC, GULF, GUNKUL, HANA, HMPRO, HTC, ICHI, ILINK, INTUCH, IRC, IRPC, ITEL, IVL, JWD, KBANK, KEX, KKP, KTB, KTC, LHFG, MAJOR, M-CHAI, MEGA, MINT, MSC, MTC, NER, NOBLE, NRF, NSI, NVD, NYT, OR, ORI, OSP, PAP, PCSGH, PLANB, PM, PR9, PSH, PSL, PTG, PTT, PTTEP, PTTGC, RATCH, RS, S, S&J, SABINA, SAK, SAPPE, SAT, SAWAD, SC, SCB, SCC, SCCC, SCG, SCGP, SHR, SIRI, SNC, SNP, SPALI, SPI, SSSC, STA, STGT, SYNEX, SYNTEC, TFG, TFMAMA, THANI, THCOM, THIP, THREL, TIPCO, TISCO, TKS, TMT, TOA, TOG, TOP, TPBI, TPCS, TPIPL, TPIPP, TQM, TSC, TSTH, TTA, TTB, TTCL, TTW, TVO, TWPC, UAC, VGI, WHA, WHAUP, ZEN

#### บริษัทจดทะเบียนในตลาดหลักทรัพย์ เอ็ม เอ ไอ (MAI) :

ADB, AKP, ARROW, COLOR, LIT, OTO, PJW, PPS, SELIC, SICT, TNDT, TVDH, UKEM

ที่มา : [www.sec.or.th](http://www.sec.or.th) (ข้อมูล ณ วันที่ 10/10/65)

หมายเหตุ: ข้อมูลรายชื่อบริษัทจดทะเบียนที่มีการดำเนินธุรกิจอย่างยั่งยืน Thailand Sustainability Investment ประจำปี 2565

รายงานฉบับนี้จัดทำในนามของบริษัทหลักทรัพย์ ไอรา จำกัด (มหาชน) ("ไอรา") เพื่อเป็นข้อมูลให้กับลูกค้าของไอราเท่านั้น มิได้เป็นการชี้นำหรือเสนอแนะ หรือเชิญชวนเพื่อการซื้อหรือขายหลักทรัพย์ใดๆ ผู้อ่านควรตัดสินใจซื้อหรือขายหลักทรัพย์โดยใช้วิจารณญาณของตนเอง ไอรา รวมถึงพนักงานของบริษัท ปรารถนาความรับผิดชอบในความเสียหายอันเกิดจากการใช้ข้อมูลในรายงานนี้ ไม่ว่าจะทางตรงหรือทางอ้อม ทั้งหมดหรือบางส่วน และไม่ถือเป็นการรับประกันความถูกต้องสมบูรณ์และเชื่อถือได้ของข้อมูลในรายงานนี้ ไอรา และ/หรือ กรรมการบริษัท, พนักงานที่เกี่ยวข้อง อาจมีความสัมพันธ์กับ/หรืออาจให้บริการทางด้านวิชาชีพแก่ และ/หรือ บริหารทางการเงินอื่นๆ กับบริษัทที่กล่าวถึงในรายงานฉบับนี้ ไอราขอสงวนสิทธิ์ในการเปลี่ยนแปลงความคิดเห็น หรือข้อมูลโดยไม่ต้องแจ้งล่วงหน้า เอกสารฉบับนี้ใช้ภายในไอราเท่านั้น มิได้จัดทำขึ้นสำหรับการลงตีพิมพ์ในหนังสือพิมพ์ หรือสื่ออื่นๆ แต่อย่างใด



**Annual General Meeting : AGM LEVEL**



**บริษัทที่ไล่คะแนน AGM Checklist 100 ได้แก...**

2S, 7UP, ABM, ADB, ADVANC, AF, AGE, AHC, AIE, AIRA, AJ, AKP, AKR, ALT, AMA, AMANAH, AMARIN, AMATA, AMATAV, ANAN, AOT, AP, APCO, APCS, APURE, ARIP, ARROW, ASAP, ASEFA, ASK, ASP, AUCTION, AWC, BAFS, BANPU, BAY, BBIK, BBL, BC, BCH, BCP, BEM, BEYOND, BGC, BGRIM, BIG, BIZ, BJCHI, BKI, BLA, BPP, BRR, BTS, BTW, BWG, CCP, CENTEL, CFRESH, CGH, CHEWA, CHG, CHOW, CIG, CIMBT, CKP, CMAN, CNT, COM7, COTTO, CPALL, CPF, CPI, CPL, CPN, CPW, CRANE, CRC, CSP, CSS, CV, DCON, DDD, DELTA, DEMCO, DMT, DOHOME, DRT, DTAC, EA, EASTW, ECF, ECL, EGCO, EKH, ESSO, ETC, FE, FLOYD, FN, FNS, FSS, FVC, GBX, GC, GEL, GFPT, GGC, GJS, GLAND, GLOBAL, GPSC, GRAMMY, GSTEEL, GULF, GUNKUL, GYT, HANA, HARN, HENG, HMPRO, HPT, HTECH, ICC, ICHI, III, ILINK, ILM, IMH, IND, INSET, INTUCH, IRPC, IT, ITEL, IVL, J, JKN, JMART, JMT, JR, JTS, JWD, KBANK, KCE, KEX, KK, KKP, KOOL, KSL, KTB, KTC, L&E, LANNA, LDC, LHFG, LIT, LOXLEY, MAKRO, MALEE, MATCH, MATI, MBK, MCOT, METCO, MFEC, MILL, MK, MONO, MOONG, MPIC, MST, MTC, MTI, MVP, NC, NCH, NCL, NEP, NETBAY, NINE, NKI, NNCL, NOBLE, NPK, NRF, NSI, NTV, NVD, NWR, NYT, OCC, OGC, OISHI, ONEE, OR, ORI, OTO, PAP, PB, PCSGH, PDG, PG, PHOL, PIMO, PJW, PL, PLANB, PLAT, PM, PORT, PPP, PPPM, PPS, PR9, PRAKIT, PREB, PRG, PRM, PROS, PSH, PSL, PT, PTECH, PTG, PTT, PTTGC, PYLON, Q-CON, QH, QTC, RABBIT, RATCH, RML, RS, S&J, SAAM, SABINA, SAMCO, SANKO, SAPPE, SAT, SAWAD, SCAP, SCC, SCCC, SCG, SCGP, SCM, SCN, SCP, SEAOL, SE-ED, SELIC, SENA, SFP, SGF, SHR, SIAM, SINGER, SIRI, SIS, SISB, SITHAI, SKR, SMPC, SNC, SNP, SONIC, SPALI, SPC, SPCG, SPI, SPRC, SPVI, SSC, SSSC, STEC, STI, SUN, SUPER, SUSCO, SUTHA, SVT, SYMC, SYNTEC, TACC, TAE, TC, TCAP, TCC, TCMC, TEAMG, TFG, THANI, THCOM, THG, THREL, TIPH, TISCO, TK, TKN, TKS, TKT, TMC, TMILL, TNDT, TNITY, TNL, TNP, TOA, TOP, TPBI, TPCS, TQM, TRC, TRU, TSC, TSE, TSR, TSTE, TTA, TTB, TTW, TU, TVDH, TVI, TVO, TVT, UAC, UOBKH, UV, VCOM, VGI, VRANDA, WAVE, WGE, WHA, WHAUP, WICE, WIJK, WIN, WINNER, XPG



**บริษัทที่ไล่คะแนน AGM Checklist 90-99 ได้แก...**

AAV, ABICO, ACAP, ACE, ACG, ADD, AH, AI, AIT, AJA, ALLA, ALPHAX, ALUCON, AMC, AMR, APP, AQ, AQUA, ARIN, AS, ASIA, ASIMAR, ASN, ASW, ATP30, AYUD, B, B52, BA, BAM, BCPG, BDMS, BGT, BH, BJC, BLISS, BOL, BR, BRI, BROCK, BROOK, BSBM, BSM, BTNC, BUI, BYD, CAZ, CBG, CCET, CEN, CGD, CHARAN, CHAYO, CHO, CHOTI, CI, CIVIL, CK, CM, CMC, CMO, CMR, COLOR, COMAN, CRD, CSC, CSR, CTW, CWT, D, DCC, DIMET, DPAINT, DUSIT, DV8, EASON, EE, EFORL, EP, EPG, ERW, ESTAR, ETE, EVER, FMT, FORTH, FPI, FPT, FSMART, FTE, GCAP, GENCO, GIFT, GLOCON, GPI, GREEN, GTB, HEMP, HTC, HUMAN, HYDRO, ICN, IFS, IHL, IIG, INET, INGRS, INOX, INSURE, IP, IRC, IRCP, ITD, JAS, JCK, JCKH, JUBILE, K, KASET, KBS, KCAR, KDH, KGI, KIAT, KISS, KKC, KTIS, KUMWEL, KUN, KWC, KWM, LALIN, LEE, LEO, LH, LHK, LPH, LPN, LRH, LST, M, MACO, MAJOR, MBAX, MC, MCS, MEGA, MENA, META, MFC, MGT, MICRO, MINT, MODERN, MSC, MUD, NATION, NBC, NCAP, NDR, NER, NEWS, NEX, NFC, NOVA, NSL, NUSA, OSP, PACO, PAF, PATO, PDJ, PEACE, PICO, PK, PLANET, PLE, PMTA, POST, PPM, PRAPAT, PRIME, PRINC, PRO, PROEN, PSTC, PTC, PTTEP, QLT, RBF, RCL, RICHY, RJH, RP, RPC, RPH, RSP, RT, RWI, S, S11, SA, SAK, SALEE, SAMART, SAMTEL, SAUCE, SC, SCB, SCI, SDC, SE, SEAFCO, SECURE, SENAJ, SFLEX, SICT, SK, SKE, SKN, SKY, SLP, SMART, SMD, SMK, SMT, SNNP, SO, SOLAR, SORKON, SPA, SPACK, SQ, SR, SSF, SSP, SST, STA, STARK, STC, STECH, STGT, STOWER, STPI, SUC, SVI, SVOA, SWC, SYNEX, TAKUNI, TASCOS, TEAM, TFI, TFMAMA, TGH, THANA, THE, THIP, THRE, TIDLOR, TIGER, TIPCO, TITL, TKC, TM, TMD, TMI, TMT, TNR, TOG, TOPP, TPA, TPAC, TPCH, TPLAS, TPP, TPS, TQR, TRITN, TRT, TRUE, TSI, TTCL, TTI, TWP, TWPC, TYCN, UBE, UBIS, UEC, UMI, UP, UPA, UPF, UPOIC, UREKA, UTP, VARO, VIH, VL, VNG, VPO, W, WACOAL, WFX, WINMED, WORK, WP, WPH, XO, YUASA, ZEN, ZIGA



**บริษัทที่ไล่คะแนน AGM Checklist 80 - 89 ได้แก...**

3K-BAT, A, AEONTS, AFC, ALL, ASIAN, AU, BE8, BEC, BIOTEC, BLAND, BM, CPH, CPT, DHOUSE, DITTO, DOD, FANCY, GL, GRAND, GSC, HL, IFEC, JCT, KAMART, KC, KCM, KYE, MANRIN, M-CHAI, MDX, MITSIB, NV, PERM, PF, PIN, PRECHA, PRIN, PROUD, PSG, PTL, ROH, ROJNA, SABUY, SFT, SGP, SIMAT, SLM, SMIT, SPG, SRICHA, SSS, STHAI, TCCC, TCJ, TGPRO, TH, THMUJ, TNPC, TPIPL, TPIPP, TRV, TSTH, TTT, UMS, UNIQ, UVAN, VIBHA, YGG

**ที่มา :** สมาคมส่งเสริมผู้ลงทุนไทย (ข้อมูล ณ วันที่ 09/08/65)  
**หมายเหตุ :** ข้อมูล AGM ปีระจําปี 2565 จากสมาคมส่งเสริมผู้ลงทุนไทย