



Key factor to watch

- + US Bond Yield ชะลอตัวหลัง ตัวเลขการจ้างงานนอกภาคเกษตรออกมาต่ำกว่าคาด
- + VIX index ที่ปรับตัวลงกว่า 4%
- สถานการณ์ในตะวันออกมีแนวโน้มตึงเครียด

ติดตาม Core CPI ต.ค., การประกาศงบการเงิน 3Q66 ของ AOT CPALL GULF

Sideway up

- วานนี้ปรับตัวขึ้นต่อเนื่องยืนเหนือ 875 ได้มันคง
- แนวโน้มวันนี้ปรับตัวขึ้นต่อ แนวต้านทดสอบ 886

สายงานวิเคราะห์หลักทรัพย์ ASL

Email : research@aslsecurities.com

Tel. : 02 508 1567 Ext. 1516-17



S50Z23 : คงสถานะ Long มีโอกาสปรับตัวขึ้นต่อ



Analyst View

- ดัชนีระยะกลางปรับตัวลงหลุดกรอบ Down trend line ลงมาเป็นสัญญาณลบ
- วานนี้ปรับตัวขึ้นต่อเนื่อง ทดสอบแนวต้าน 880
- ระยะสั้นทดสอบแนวต้าน 880 ผ่านยืนยันคงเป็นสัญญาณบวก มีโอกาสปรับตัวขึ้นทดสอบแนวต้านถัดไป 890

แนวต้าน
Resistance

R2 **890**

R1 **880**

แนวรับ
Support

S1 **870**

S2 **860**

Action... คงสถานะ Long

- ✓ สถานะ Long หุน@864 ถือต่อ จุดพิจารณาทำกำไร 890



SPREAD : S50Z23H24 คง Short

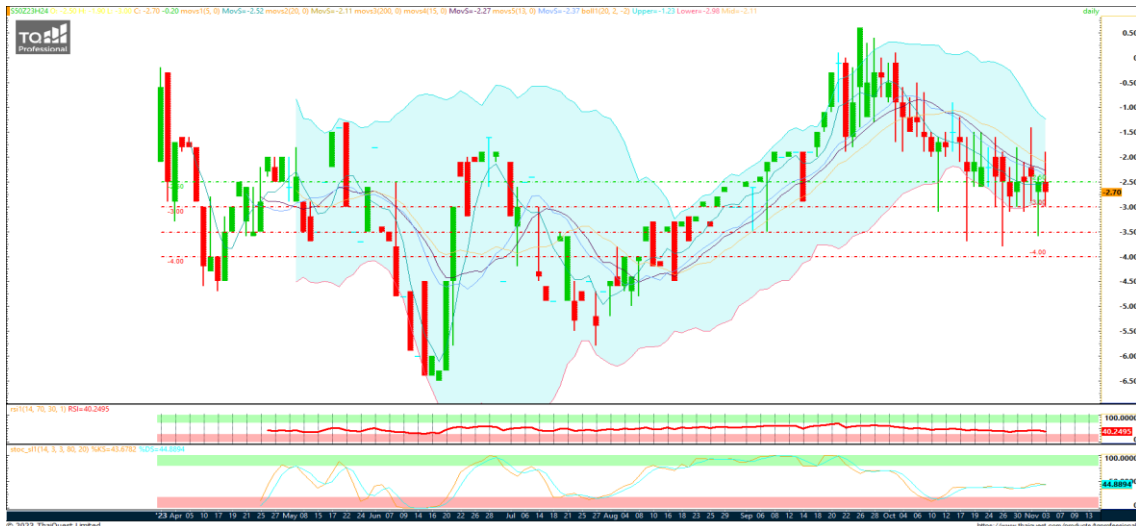

แนวต้าน
Resistance

R2 **-1.50**

R1 **-2.00**

แนวรับ
Support

S1 **-3.00**

S2 **-3.50**

Action... เปิดสถานะ Short

✓ คงสถานะ Short หุน@-2.50 จุดทำกำไร - 3.50



สายงานวิเคราะห์หลักทรัพย์ ASL

Email : research@aslsecurities.com

Tel. : 02 508 1567 Ext. 1516-17



Key factor to watch

- + Dollar index อ่อนค่า
- + US bond yield ปรับตัวลง
- + สถานการณ์ในตะวันออกมีแนวโน้มตึงเครียด

ติดตาม

ดุลการค้าของสหรัฐฯ, การแถลงของนายพาวเวล, ผู้ขอรับสวัสดิการว่างงานของสหรัฐฯ

Sideway up

- ราคานี้ปรับตัวขึ้นทดสอบแนวต้าน 2000 ไม่สามารถยืนเหนือได้ มันคงจึงปรับตัวกลับลงมา
- ระยะสั้นมีโอกาสปรับตัวขึ้นทดสอบแนวต้านเดิม 2000/2010

สายงานวิเคราะห์หลักทรัพย์ ASL

Email : research@aslsecurities.com

Tel. : 02 508 1567 Ext. 1516-17

GOZ23 : คงสถานะ Long มีโอกาสทดสอบแนวต้าน 2,020/2,030



แนวต้าน
Resistance

R2 2,020

R1 2,010

แนวรับ
Support

S1 2,000

S2 1,990

Action... คงสถานะ Long

- ✓ หากมีสถานะ Long อยู่ทุน@2000 ถึงต่อจุด ทำกำไร 2020
- ✓ พอร์ตว่างเปิดสถานะที่แนวรับ 2000 ไม่ควรไล่ราคา

สำนักงานวิเคราะห์หลักทรัพย์ ASL

Email : research@aslsecurities.com

Tel. : 02 508 1567 Ext. 1516-17

	6 Nov	7 Nov	8 Nov	9 Nov	10 Nov
US		- Trade Balance (Sep)	- Fed Chair Powell Speaks - Crude Oil Inventories	- Initial Jobless Claims - Fed Chair Powell Speaks	
EU					
JP					
UK					- GDP Q3 - Trade Balance (Sep)
CH	- Trade Balance (USD) (Oct)		- CPI (YoY) (Oct) - PPI (YoY) (Oct)		

Source: Investing.com

สำนักงานใหญ่

888/1 ถนนคลองลำเจียก แขวงนวลจันทร์ เขตบึงกุ่ม กรุงเทพฯ 10230

Tel. 02-508-1567

E-mail: callcenter@aslsecurities.com

สาขาเชียงใหม่-ห้วยแก้ว

50/4 ถนนห้วยแก้ว ตำบลช้างเผือก อำเภอเมืองเชียงใหม่ จังหวัดเชียงใหม่ 50300

Tel. 053-217-346-9

สาขาขอนแก่น

182/104 หมู่ที่ 4 ตำบลในเมือง อำเภอเมืองขอนแก่น จังหวัดขอนแก่น 40000

Tel. 043-053-557, 043-053-558, 043-224-103, 043-224-104

สาขากาญจนบุรี

277/106 ถนนแสงชูโต ตำบลบ้านเหนือ อำเภอเมือง จังหวัดกาญจนบุรี 71000

Tel. 034-918-781, 034-918-782, 034-910-100

สาขาสีลม

139 อาคารเศรษฐีวรรณทาวเวอร์ ชั้น 20 โซน D ถนนปิ่น แขวงสีลม เขตบางรัก กรุงเทพฯ 10500

Tel. 02-853-9322

สาขาอุดรธานี

106/36 ถนนตลาดนารักษ์ ตำบลหมากแข้ง อำเภอเมือง จังหวัดอุดรธานี 41000

Tel. 042-119-990, 042-119-991, 042-119-992, 042-119-993

สาขาสิงห์บุรี

907/35 ถนนชนสรศักดิ์ ตำบลบางพุทรา อำเภอเมืองสิงห์บุรี จังหวัดสิงห์บุรี รหัสไปรษณีย์ 16000

Tel. 02-508-1567

ASL Research Team

รัชชัย อัครพรไชย (ID 000710) นักวิเคราะห์การลงทุนปัจจัยพื้นฐานด้านหลักทรัพย์และปัจจัยทางเทคนิค
ปัทมวิชัย ฤทธาสิริพันธ์ (ID 101198) นักวิเคราะห์การลงทุนปัจจัยพื้นฐานด้านตลาดทุน
ชุตินธร วิกุลศุกัก (ID 095151) นักวิเคราะห์การลงทุนปัจจัยพื้นฐานด้านหลักทรัพย์
นงศักดิ์ ศรีศักดิ์ (ID 098318) นักวิเคราะห์การลงทุนปัจจัยพื้นฐานด้านสัญญาซื้อขายล่วงหน้า
Contact **Tel.** (+66)2 508 1567 Ext. 3516-17 **Email:** research@aslsecurities.com