

## SET INDEX

## แรงหนุนจาก US Bond Yield ปรับตัวลง



**SET Index...** ตลาดหุ้นไทยช่วงเช้าปิดปรับตัวขึ้น รับปัจจัยบวก สหรัฐรายงานตัวเลขการเปิดรับสมัครงาน ลดลง 6.7 แสนตำแหน่ง สู่ระดับ 8.7 ล้านตำแหน่ง ต่ำกว่าคาด ทำให้มองว่าอุปสงค์ในตลาดแรงงานชะลอตัวลง ส่งผลให้ US Bond Yield ปรับตัวลง มาอยู่ที่ระดับ 4.2% หนุนการลงทุนสินทรัพย์เสี่ยง แต่อย่างไรก็ดีสัปดาห์นี้ยังคงต้องติดตามตัวเลขการจ้างงานนอกภาคการเกษตร และอัตราการว่างงาน ด้านปัจจัยในประเทศ กุร.คาด GDP ปี 67 ขยายตัว 2.8-3.3% มีความเสี่ยงที่จะโตต่ำกว่าระดับศักยภาพที่ 3% เป็นปีที่ 6 โดยมองการส่งออกขยายตัว 2-3% และคาดจำนวนนักท่องเที่ยว 33 ล้านคน เพิ่มขึ้น 5 ล้านคนจากปีนี้

|         |      |      |
|---------|------|------|
| แนวรับ  | 1380 | 1370 |
| แนวต้าน | 1400 | 1410 |

**กลยุทธ์การลงทุน...** ดัชนีเปิดออกด้านข้างปรับตัวขึ้นมีโอกาสดสอบแนวต้านจิตวิทยา 1400 แนวรับระหว่างวัน 1380/1370

## ASL Picks

## COM7 – MASTER

**COM7** 23.00 (+0.60, +2.68%)

**MASTER** 59.00 (+3.00, +5.36%)

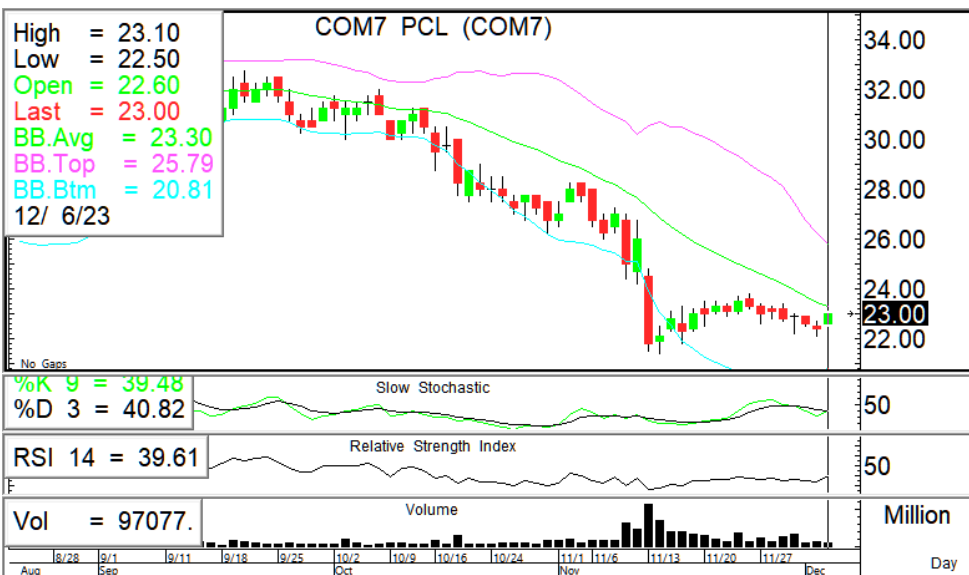

เปิดบวกปรับตัวขึ้นมีแนวต้านที่ 23 ผ่านยืน แนวต้านถัดไป 23.30/23.80 แนวรับ 22.70-22.50 หนุนด้วย RSI ชีขึ้น + Slow Stoc.มีแนวโน้มตดขึ้น

แกว่งตัวตาม EMA5วันขาขึ้น ปรับตัวขึ้นมีแนวต้านที่ 60.00/62.00 แนวรับ 58.25/57.00 หนุนด้วย RSI ชีขึ้น + Slow Stoc. ตดขึ้น

| แนวรับ |       | แนวต้าน |       | ตัดขาดทุน | แนวรับ |       | แนวต้าน |       | ตัดขาดทุน |
|--------|-------|---------|-------|-----------|--------|-------|---------|-------|-----------|
| 22.70  | 22.50 | 23.30   | 23.80 | 22.50     | 58.25  | 57.00 | 60.00   | 62.00 | 57.00     |

## S50Z23 คงสถานะ Long (ทุน850) ถือแนวต้าน 865/870



**🎯 ภาพทางเทคนิค** ราคาเปิดบวกเล็กน้อยปรับตัวขึ้นมีโอกาสทดสอบแนวต้าน 865/870 ระหว่างวันเน้นยืนที่แนวรับ 855/850

**🎯 กลยุทธ์** มีสถานะ Long (ทุน850) ถือมีโอกาสปรับตัวขึ้นทดสอบแนวต้าน 865/870

| แนวรับ |     | แนวต้าน |     | Trading |
|--------|-----|---------|-----|---------|
| 855    | 850 | 865     | 870 | 850-865 |

## GOZ23 คงสถานะ short / ที่ 2030 เป็นจุดพิจารณา

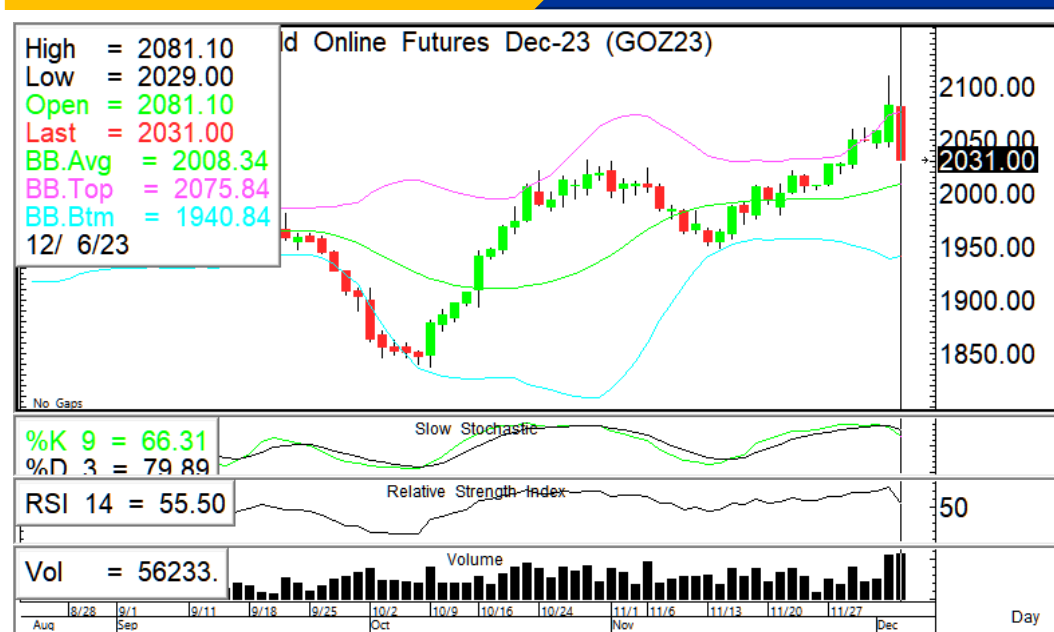

**🎯 ภาพทางเทคนิค** ราคาปรับตัวลงแรงจาก 2100-2080 ลงมา แนวรับถัดไป 2030/2020 แนวต้าน 2040/2060

**🎯 กลยุทธ์** หากมีสถานะ Short (ทุน2100/2080) ถือต่อ มีเป้าทำกำไรที่ 2030/2020

ไม่มีสถานะ: ที่ 2030 เป็นจุดพิจารณา ต่ำกว่าให้เปิด Short / แต่หากยืนเหนือได้มีโอกาส rebound

| แนวรับ |      | แนวต้าน |      | จุดพิจารณา |
|--------|------|---------|------|------------|
| 2030   | 2020 | 2040    | 2060 | 2030       |

ASL Research Team

|  |  |   |   |
|--|--|---|---|
| ธวัชชัย อัครพรไชย<br>เลขทะเบียน 000710 | ปณณวิชัย ฤทธาสิริพันธ์<br>เลขทะเบียน 101198<br>+662 5081567 Ext 3516 | ชุตินธร วิกุลศุภภัก<br>เลขทะเบียน 095151<br>+662 5081567 Ext 3217 | นภศักดิ์ ศรีศักดิ์ดา<br>เลขทะเบียน 098318 |
|--|--|---|---|