

Sector Technical Analysis

Bi-Weekly 06 ส.ค. 66 | หน้า 1

FOOD Sector : เจอจุดสร้างฐาน Downside เริ่มจำกัด

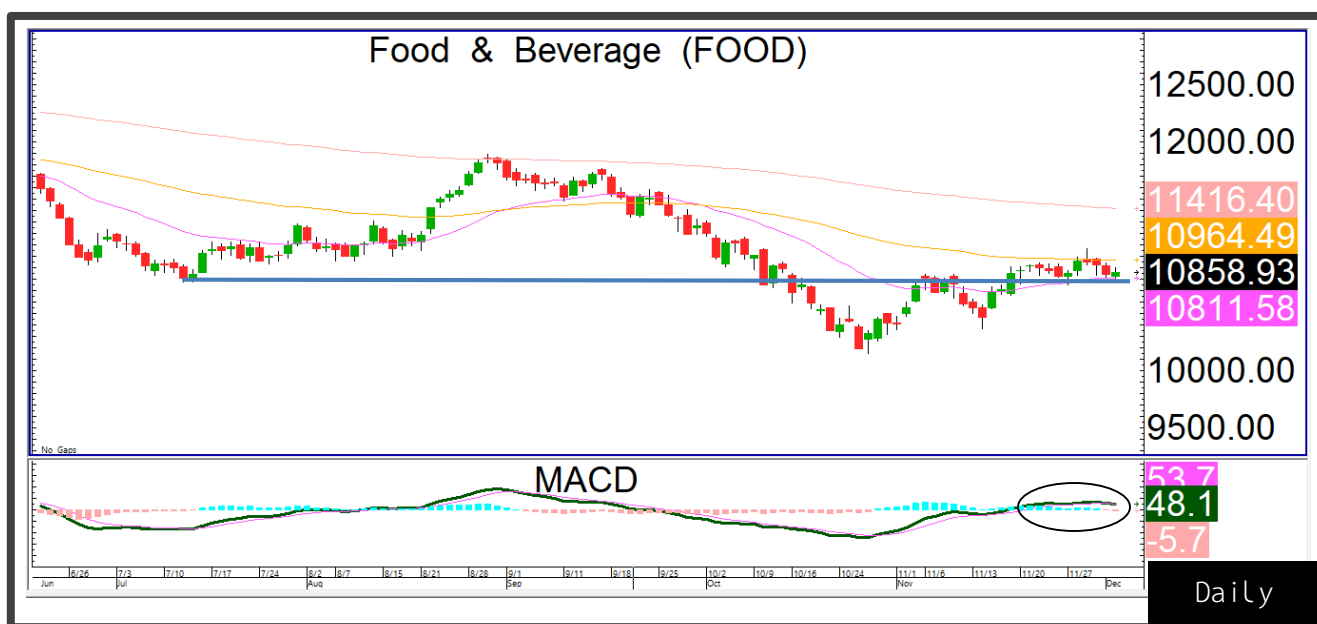

- ดัชนีสร้างฐานและเริ่มมีโครงสร้างเป็นทิศทาง Sideway Up
- เป็นหนึ่งในดัชนีกลุ่มที่แข็งแกร่งกว่าตลาดในรอบนี้
- ล่าสุดมองดัชนีพักตัวเพื่อไปต่อเป็นจังหวะเข้าสะสมที่ดี

แนวรับ

➔ 10800/10500

แนวต้าน

➔ 11000/11400



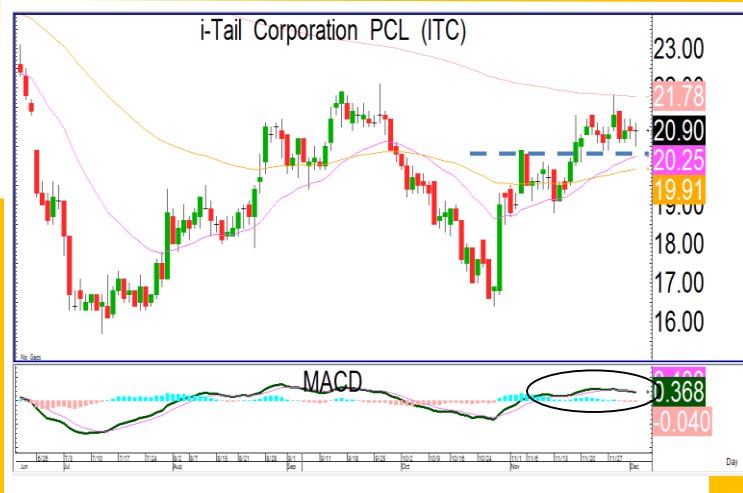

ITC

Food & Beverage

ราคามีทิศทางหลักเป็น Sideway Up แข็งแรงกว่าตลาดในรอบนี้ มองราคากำลังฟื้นตัวต่อเนื่องโดยมีแนวต้านถัดไปที่ 21.80 บาท

➔ **แนวรับ : 20.50/19.50**

➔ **แนวต้าน : 21.80/23.50**



RBF

Food & Beverage

ราคากำลังอยู่ในรอบฟื้นตัวต่อเนื่องและเป็นหนึ่งในหุ้นที่แข็งแกร่งกว่าตลาดในรอบนี้ ล่าสุดราคากำลังพักตัวสลับที่แนวรับ 12.80 บาท สามารถใช้เป็นจังหวะเข้าสะสมได้

➔ **แนวรับ : 12.80/11.80**

➔ **แนวต้าน : 14.20/15**



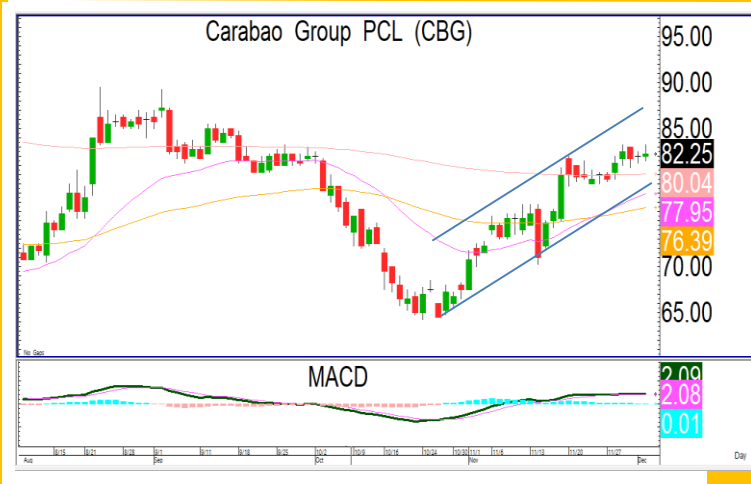

CBG

Food & Beverage

ราคากำลังแกว่งตัวในกรอบ Uptrend Channel มีทิศทางขาขึ้นแข็งแกร่งกว่าตลาด ตามรอบราคากำลังฟื้นตัวต่อเนื่องที่แนวต้านถัดไปที่ 84.50 บาทและ 87 บาท

➔ แนวรับ : 80/76.50

➔ แนวต้าน : 84.50/87



-
-

➔ แนวรับ : -

➔ แนวต้าน : -

Sector Technical Analysis

Bi-Weekly 06 ธ.ค. 66 | หน้า 4

PFNREIT Sector : เจอจุดสร้างฐาน Downside เริ่มจำกัด

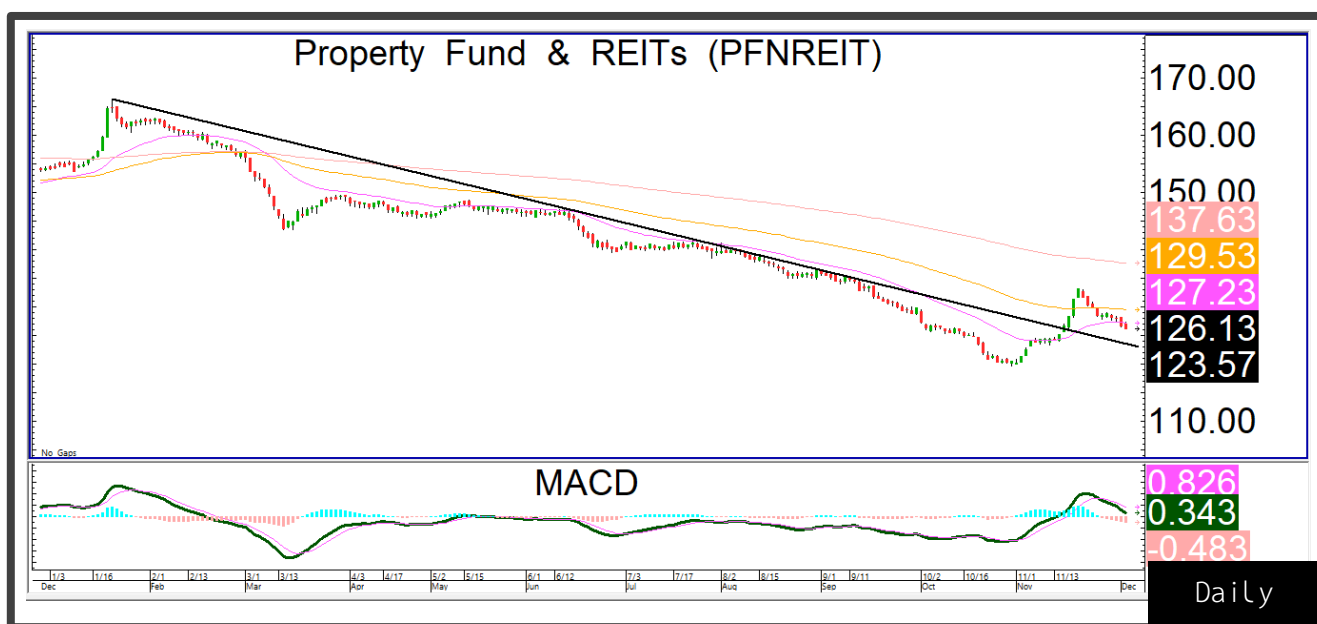

- ดัชนีเริ่มมีทิศทางเป็นบวกหลังจากพักตัวต่อเนื่องในระยะเวลาานาน
- ดัชนีทะลุผ่าน Downtrend ของทิศทางหลักขึ้นมา
- ล่าสุดมองดัชนีพักตัวสลับเพื่อไปต่อ สามารถใช้เป็นจังหวะสะสมได้

แนวรับ

➔ 126/123

แนวต้าน

➔ 129/132





WHART

Property Fund & REITs

ราคากำลังพักตัวสลับโดยที่ MACD ยังอยู่เหนือ 0 มองเป็นการพักตัวเพื่อไปต่อในทิศทางหลักที่เป็นบวก วางแนวรับที่ 9.60 บาทสามารถใช้เป็นจังหวะเข้าสะสมได้

➔ แนวรับ : 9.60/9.00

➔ แนวต้าน : 10.70/11.20

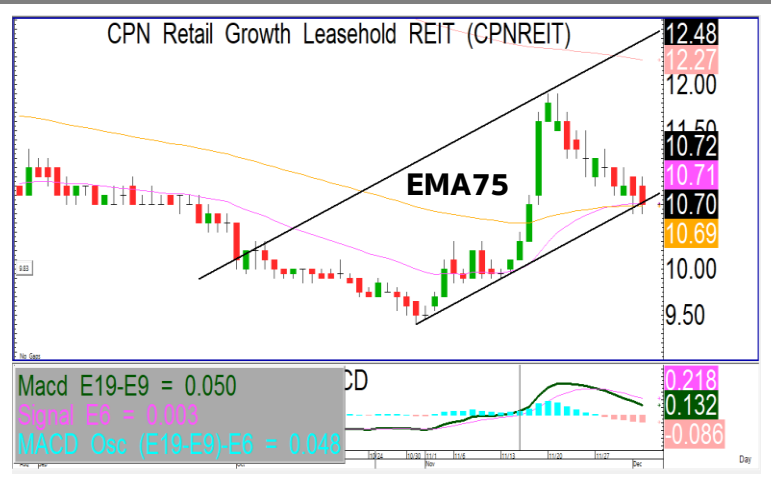

CPNREIT

Property Fund & REITs

ราคาแกว่งตัวในกรอบ Uptrend Channel และ MACD เหนือ 0 ทิศทางยังเป็นบวกและแข็งแรงแกร่งกว่าตลาด ล่าสุดกำลังพักตัวที่แนวรับ 10.60 บาทสามารถใช้เป็นจังหวะเข้าสะสมได้

➔ แนวรับ : 10.60/10

➔ แนวต้าน : 11.60/12.30



