

Investment Strategy

สรุปภาพรวมตลาด:

- Nasdaq -1% นักลงทุนพิจารณาความเป็นไปได้ที่เฟดอาจใช้เวลานานกว่าเดิม ก่อนที่จะเริ่มปรับลดอัตราดอกเบี้ย หลังสัปดาห์ก่อนตัวเลข PMI ภาคบริการและการจ้างงานออกมาแข็งแกร่ง ขณะเดียวกันฝั่งตลาดบอนด์ ยิลด์พันธบัตรสหรัฐฯ 10 ปีติดตัวขึ้นเหนือระดับ 3.6% และระดับสูงสุดในรอบ 1 เดือน ขณะที่ดอลลาร์ติดตัวขึ้นแข็งค่าสุดในรอบ 3 สัปดาห์... วันนีติดตามสัญญาณเพิ่มเติมจาก Powell และเจ้าหน้าที่เฟด
- ราคาทองคำ +0.2% สู่ระดับ 1,868.96 ดอลลาร์ต่อออนซ์ จากแรงซื้อของนักลงทุนเข้าหาสินทรัพย์ปลอดภัย หลังก่อนหน้าราคาปรับตัวลงและระดับต่ำสุดในรอบ 3 สัปดาห์
- ความความหวังอุปสงค์น้ำมันจากจีนหนุน WTI +1% ที่ 74.11 ดอลลาร์ รัฐบาลจีนขึ้นหลังสัปดาห์ก่อนร่วง -7.5% และระดับต่ำสุดในรอบ 3 สัปดาห์ เนื่องจากความกังวลภาวะเศรษฐกิจถดถอยและความไม่แน่นอนเกี่ยวกับทิศทางอัตราดอกเบี้ยของสหรัฐฯ อย่างไรก็ตาม IEA คาดว่าช่วงครึ่งปีแรกความต้องการน้ำมันจากจีนจะช่วยดันอุปสงค์พลังงานโลกเติบโตอย่างแข็งแกร่ง
- SET -0.37% หุ่นกลุ่ม Domestic play ปรับตัวขึ้นได้ดี ตอบรับเงินเพื่อไทยชะลอตัวลงต่ำสุดในรอบ 9 เดือน ที่ 5.02% yoy ด่านเงินบาทอ่อนค่าสุดในรอบ 1 เดือนที่ระดับ 33.76 บาทต่อดอลลาร์ จากดอลลาร์ที่แข็งค่าขึ้นตอบรับตัวเลขแรงงานสหรัฐฯ ทั้งนี้ มองว่าดอลลาร์อาจแข็งค่าในระยะสั้นท่ามกลางความเห็นของเจ้าหน้าที่เฟดลดอัตราดอกเบี้ย และแรงกดดันจาก Fund Flow ที่ยังไหลออกต่อเนื่องจากทั้งตลาดพันธบัตรและตลาดหุ้น เรามอง SET วันนีปรับตัวในรอบแคบ แต่อาจเห็นการแกว่งกำไรในตลาดจากการปรับหน่วยย่อยการซื้อขายหุ้น Delta กลุ่มที่ได้ประโยชน์บาทอ่อนค่าระยะสั้น และมาตรการกระตุ้นเศรษฐกิจ วันนีแนะนำ **CRC HANA PLANB TIPH**

Fundamental Stock

- **MTC** : ประมาณการกำไรสุทธิ 1.13 พันล้านบาท (+3% yoy, -6% qoq) ใน 4Q22 และอัตราส่วน NPL ที่ 2.68% (+0.4% qoq) ขณะที่อัตราการสำรองหนี้สูญอยู่ที่ 3.44% (+0.11% qoq) ใน 4Q22 หมายความว่า MTC มีภาระใหญ่และ NPL ที่เพิ่มขึ้นให้สะวาง โดยเรามองว่าอัตราส่วน NPL ของ MTC ยังไม่แตะจุดสูงสุด เนื่องจาก MTC มีการปล่อยเงินกู้ให้ลูกค้าในภาคเกษตรสูง ซึ่งกลุ่มนี้ยังเผชิญกับปัญหาการขาดสภาพคล่องกระทบต่อความสามารถในการชำระหนี้ ประมาณการยอดสินเชื่อรวมของ MTC อยู่ที่ 1.225 แสนล้านบาท (+33% yoy, +7% qoq) ใน 4Q22 จากอุปสงค์สินเชื่อสูง เกษตร ขณะที่ NIM น่าจะอยู่ที่ 15.05% (-17bp qoq) ใน 4Q22 เพราะมีต้นทุนดอกเบี้ยสูงขึ้น ยังแนะนำ "ขาย" MTC ที่ราคาเป้าหมาย 30.50 บาท
- **BJC** : SSSG ของ BigC พลิกจาก -2.4% ใน 3Q22 เป็น +2.7% ใน 4Q22 ซึ่งมาจากยอดขายของสาขาในแหล่งท่องเที่ยวที่เพิ่มขึ้นถึง 50% yoy ขณะที่ยอดขายในพื้นที่อื่นหดตัว -1.3% yoy ทั้งนี้ เรามอง SSSG ของ BigC น่าจะอยู่ที่เพียง 2.9% ในปี FY23 และ 1.5% ในปี FY24 คาดว่าสาขาในพื้นที่อื่นจะเติบโตเพียง 1.2% ในปี FY23-24 เป็นผลจากพฤติกรรมของผู้บริโภคที่เปลี่ยนไปซื้อสินค้าใกล้บ้านแทน GPM ของ BigC ใน 4Q22 คาดจะเพิ่มขึ้นจาก 17.5% ใน 4Q21 เป็น 18.5% แต่ GPM ของงบการเงินรวมจะลดลง 80bp yoy เป็น 18.7% ใน 4Q22 จากธุรกิจบรรจุภัณฑ์ที่ยังอยู่ภายใต้แรงกดดันจากต้นทุนที่สูงขึ้น คงคำแนะนำ "ถือ" และปรับราคาเป้าหมายขึ้นจาก 34 เป็น 38 บาท เนื่องจากเราปรับประมาณการกำไรสุทธิขึ้น 8.2%/0.7%/3.7% ในปี FY22/23/24
- **Oil & Gas Refinery** : G7 กำหนดเพดานราคาน้ำมันจากรัสเซียที่ 100 \$/bbl สำหรับน้ำมันดีเซลและเบนซิน และ 45 \$/bbl สำหรับน้ำมันเตา เริ่มใช้วันที่ 5 ก.พ. นี้ แต่อาจจะไม่ทำให้เกิดปัญหาอุปทานขาดแคลนเนื่องจากการเปลี่ยนแปลงเส้นทางการค้าไปยังตุรกี, เกาหลีใต้และแอฟริกาและกำลังการผลิตที่เพิ่มขึ้นในซาอุดีอาระเบียและคูเวต ปัจจัยหนุนระยะสั้น อุปสงค์น้ำมันจากจีน, การประท้วงหยุดงานที่โรงกลั่นฝรั่งเศส และการปิดซ่อมบำรุงจำนวนมากที่โรงกลั่นในสหรัฐฯ โดยเรายังแนะนำ Neutralกลุ่มโรงกลั่นของไทย เลือก SPRC เป็นหุ้น Top pick เพราะมี EV/EBITDA เพียง 5.8x ในปี 2023

CGS-CIMB : ตัวเลขทางเศรษฐกิจที่ควรติดตาม

- 7 ก.พ. : สหรัฐประกาศตัวเลข Exports เดือน ธ.ค.
- 7 ก.พ. : สหรัฐประกาศตัวเลข Trade Balance เดือน ธ.ค.
- 8 ก.พ. : สหรัฐประกาศตัวเลข Wholesale Inventories (MoM)
- 9 ก.พ. : สหรัฐประกาศตัวเลขผู้ขอรับสวัสดิการว่างงาน

Market Summary

Market Data	Close	Chg	Chg (%)
SET Index	1,682.11	-6.25	-0.37%
High	1,687.78	-0.58	-0.03%
Low	1,680.22	-8.14	-0.48%
SET 50 Index	998.63	-5.59	-0.56%
SET 100 Index	2,254.50	-11.92	-0.53%
MAI Index	614.14	0.90	0.15%
Volume (m share)	17,121.66		
Value (Btmn)	47,888.62		
P/E (x)	18.28		
DOW JONES	33,891.02	-34.99	-0.10%
NASDAQ	11,887.45	-119.51	-1.00%
FTSE100	7,836.71	-65.09	-0.82%
JAPAN	27,693.65	184.19	0.67%
HONG KONG	21,222.16	-438.31	-2.02%
KOREA	2,438.19	-42.21	-1.70%
SINGAPORE	3,385.93	1.64	0.05%
MALAYSIA	1,490.47	0.00	0.00%
CHINA	3,238.70	-24.71	-0.76%
PHILIPPINES	6,936.61	-90.77	-1.29%
VIETNAM	1,089.29	12.14	1.13%
INDONESIA	6,873.79	-37.94	-0.55%
INDIA	60,506.90	-334.98	-0.55%
SET Daily Trading (THB m)	Buy	Sell	Net
Local Institutions	3,156.23	3,263.75	-107.52
Proprietary Trading	3,597.14	3,076.33	520.81
Foreign Investors	21,236.13	23,505.24	-2,269.11
Local Individuals	19,899.13	18,043.31	1,855.82
Bond Trading - Net (THB m)	Short-term (TTM<1Y)	Long-term (TTM>1Y)	Total
Asset Mgmt. Companies	5,796.64	964.12	6,760.76
Domestic Companies	-1,094.91	685.09	-409.82
Foreign Companies	-1,282.86	-771.85	-2,054.71
Total Trading Value	20,537.91	12,307.61	32,845.52
Fixed Income	Close	Chg	Chg (%)
U.S. Bond Yield - 10Y (%)	3.64	0.03	0.73%
Commodities			
WTI Crude (Nymex) (US\$/bbl)	74.11	0.72	0.98%
Brent Crude (US\$/bbl)	80.99	1.05	1.31%
Singapore GRM (US\$/bbl)	7.39	-1.29	-14.86%
Newcastle Coal Spot (US\$/ton)	252.00	16.00	6.78%
Gold Spot (Comex) (US\$/oz)	1,866.20	3.30	0.18%
Baltic Dry Index	608.00	-13.00	-2.09%
CURRENCY			
USD/THB	33.71	0.38	1.14%
USD/JPY	132.60	1.41	1.08%
EUR/USD	1.07	-0.01	-0.91%

Technical Pick

กลยุทธ์ : แนวต้านสำคัญ 1695 ถ้าทะลุผ่านขึ้นไปได้ จะเป็นสัญญาณซื้อ โดยมีแนวรับสำคัญในระยะสั้นที่ 1670 ถ้าหลุดจะมีความเสี่ยงในการปรับตัวลงไปทดสอบแนวรับที่ 1640-1650

SYNEX

แนวรับ : 17.10 และ 16.80
แนวต้าน : 18.00 และ 18.60
STOP LOSS ถ้าราคาหุ้นปิดต่ำกว่า 16.60

ICN

แนวรับ : 4.10 และ 4.04
แนวต้าน : 4.30 และ 4.48
STOP LOSS ถ้าราคาหุ้นปิดต่ำกว่า 3.94

Technical highlights

SET Index : แนวรับสำคัญ 1670 แนวต้าน 1690

ทิศทางตลาด : SET Index ปิดที่ 1,682.11 จุด ลดลง 6.25 จุด มูลค่าการซื้อขาย 47,903 ล้านบาท ตลาดหุ้นไทยเมื่อวานปรับตัวลดลงเข้าใกล้แนวรับที่ 1680 หลังจากปรับตัวเพิ่มขึ้นไปทดสอบแนวต้านสำคัญที่ 1690 และมีแนวต้านสำคัญที่ 1695 ถ้าทะลุผ่านขึ้นไปได้ จะเป็นสัญญาณซื้อทางเทคนิค

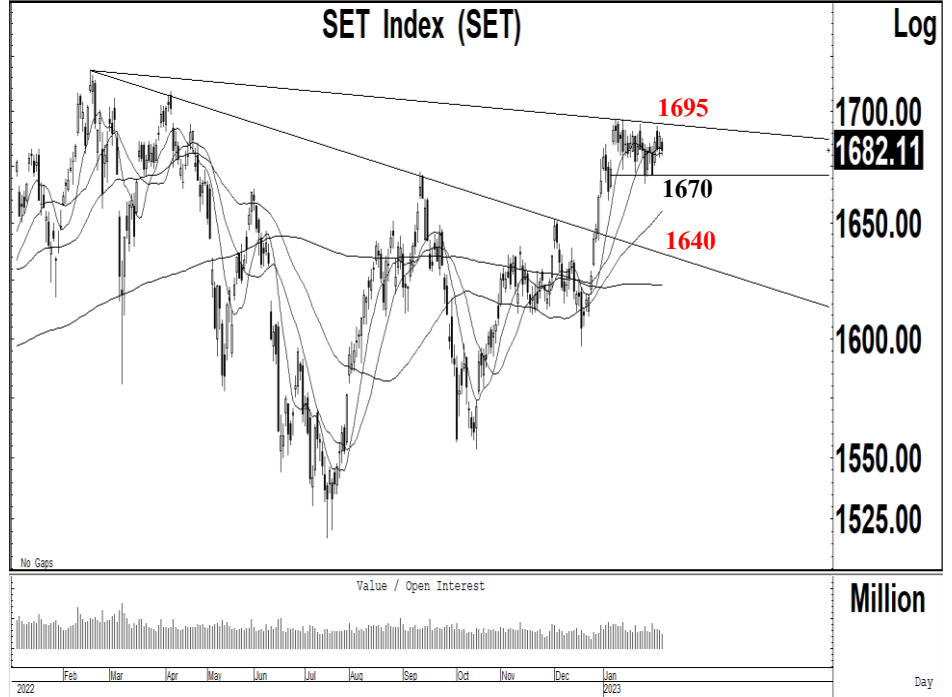

Daily: ปรับตัวลดลงเข้าใกล้แนวรับที่ 1680 แต่มูลค่าการซื้อขายค่อนข้างเบาบาง หลังจากปรับตัวเพิ่มขึ้นไปทดสอบแนวต้านที่ 1690 แต่มูลค่าการซื้อขายไม่สูงมาก ทำให้แนวโน้มหลักยังมีความเสี่ยงในการปรับตัวลดลง โดยแนวรับสำคัญในระยะสั้นที่ 1670 ถ้าหลุดจะมีโอกาสปรับตัวลดลงต่อเนื่องไปทดสอบแนวรับถัดไปที่ 1650 และ 1640 แต่เป็นจังหวะในการเข้าซื้อ โดยมีแนวต้านสำคัญที่ 1695 ถ้าสามารถทะลุผ่านขึ้นไปได้ จะเป็นสัญญาณซื้อทางเทคนิคไปทดสอบแนวต้านถัดไปที่ 1730

กลยุทธ์ : SET Index ถูกขายที่แนวต้านสำคัญ 1690-1695 ถ้าสามารถทะลุผ่านขึ้นไปได้ จะเป็นสัญญาณซื้อทางเทคนิคไปทดสอบแนวต้านถัดไปที่ 1730 โดยมีแนวรับสำคัญในระยะสั้นที่ 1670 ถ้าหลุดแนวโน้มหลักจะมีความเสี่ยงในการปรับตัวลดลงไปทดสอบแนวรับที่ 1640-1650

Most Active Value:		แนวรับ	แนวต้าน
DELTA	แนวต้านสำคัญ 950-960 แนวรับสำคัญ 900	920 / 910	950 / 960
KCE	แนวโน้มลงทดสอบ 54.00 แนวต้าน 57.00	55.00 / 54.00	57.00 / 57.50
PTTEP	สัญญาณขาย แนวโน้มลงทดสอบ 160 แนวต้าน 168	162 / 160	166 / 168
BANPU	แนวโน้มลงทดสอบ 11.00 แนวต้าน 11.80	11.20 / 11.00	11.60 / 11.80
CPALL	แนวโน้มลงทดสอบ 65.00 แนวต้าน 67.50	66.00 / 65.00	67.00 / 67.50
PTT	เคลื่อนไหวในกรอบ 32.50-33.50	32.50 / 32.00	33.50 / 34.00
KBANK	ซื้อที่แนวรับ 143 และ 140 แนวต้าน 148	143 / 140	147 / 148
BBL	แนวรับสำคัญ 159 ถ้าหลุดแนวรับถัดไปที่ 155 แนวต้าน 162	159 / 155	162 / 163
EA	แนวต้าน 90.00 แนวรับ 86.50 และ 85.50	86.50 / 85.50	89.00 / 90.00
SCB	ซื้อที่แนวรับ 103 แนวต้าน 107	103 / 102	106 / 107

Synnex (Thailand) (SYNEX TB; THB 17.10) – ชื้อ

- แนวรับ : 17.10 และ 16.80
- แนวต้าน : 18.00 และ 18.60
- ราคาหุ้นปรับตัวเพิ่มขึ้นเกิดสัญญาณซื้อทางเทคนิค พร้อมด้วยปริมาณการซื้อขายที่เพิ่มสูงขึ้น หลังจากปรับตัวเพิ่มขึ้นไปเคลื่อนไหวเหนือเส้นค่าเฉลี่ย 20 และ 50 วัน ทำให้แนวโน้มหลักยังมีโอกาสปรับตัวเพิ่มขึ้นต่อเนื่อง
- MACD ปรับตัวเพิ่มขึ้นเหนือเส้นค่าเฉลี่ยทดสอบระดับ 0 เครื่องมือทางเทคนิคชี้วัดแนวโน้มขึ้นเคลื่อนไหวเหนือแนวโน้มลง RSI ปรับตัวเพิ่มขึ้นเหนือระดับ 60
- แนะนำซื้อ SYNEX โดยมีแนวรับที่ 17.10 และ 16.80 เพื่อคาดหวังการปรับตัวเพิ่มขึ้นไปทดสอบแนวต้านที่ 18.00 และ 18.60 เป็นจุดขายทำกำไร
- STOP LOSS ถ้าราคาหุ้นปิดต่ำกว่า 16.60

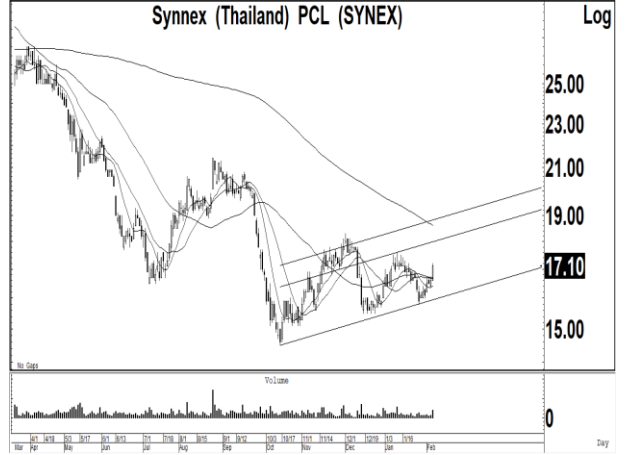

Information & Communication Networks (ICN TB; THB 4.10) – ชื้อ

- แนวรับ : 4.10 และ 4.04
- แนวต้าน : 4.30 และ 4.48
- ราคาหุ้นปรับตัวเพิ่มขึ้นเกิดสัญญาณซื้อทางเทคนิค พร้อมด้วยปริมาณการซื้อขายที่เพิ่มสูงขึ้น หลังจากปรับตัวเพิ่มขึ้นไปเคลื่อนไหวเหนือเส้นค่าเฉลี่ย 200 วัน ทำให้แนวโน้มหลักยังมีโอกาสปรับตัวเพิ่มขึ้นต่อเนื่อง
- MACD ปรับตัวเพิ่มขึ้นเหนือเส้นค่าเฉลี่ยในแดนบวก เครื่องมือทางเทคนิคชี้วัดแนวโน้มขึ้นเคลื่อนไหวเหนือแนวโน้มลง RSI ปรับตัวเพิ่มขึ้นเหนือระดับ 70
- แนะนำซื้อ ICN โดยมีแนวรับที่ 4.10 และ 4.04 เพื่อคาดหวังการปรับตัวเพิ่มขึ้นไปทดสอบแนวต้านที่ 4.30 และ 4.48 เป็นจุดขายทำกำไร
- STOP LOSS ถ้าราคาหุ้นปิดต่ำกว่า 3.94

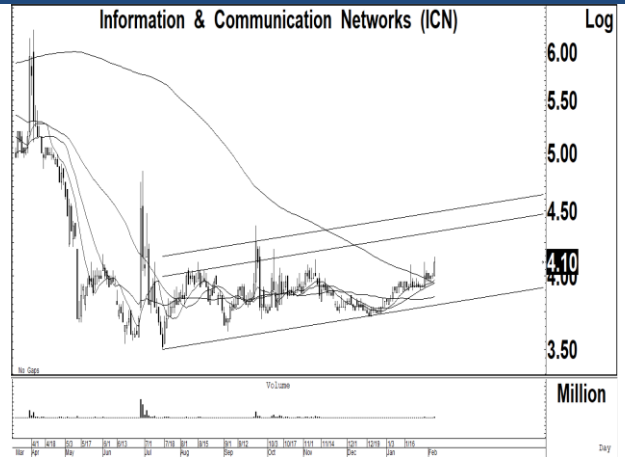

Trading Pick Follow up:

		แนวรับ	แนวต้าน
PLUS	แนวโน้มขึ้นทดสอบ 10.20 และ 10.40 แนวรับสำคัญ 9.20	9.45 / 9.35	10.20 / 10.40
INSET	แนวโน้มขึ้นทดสอบ 3.70 และ 3.80 แนวรับสำคัญ 3.40	3.60 / 3.50	3.70 / 3.80
CENDEL	แนวโน้มขึ้นทดสอบ 55.00 และ 58.00 แนวรับสำคัญ 50.00	54.00 / 53.00	55.00 / 58.00
ILM	แนวโน้มขึ้นทดสอบ 20.40 และ 20.80 แนวรับสำคัญ 18.80	19.60 / 19.40	20.40 / 20.80
RS	แนวโน้มขึ้นทดสอบ 18.00 และ 18.40 แนวรับสำคัญ 16.60	17.50 / 17.20	18.00 / 18.40
SABUY	แนวโน้มขึ้นทดสอบ 14.00 และ 14.70 แนวรับสำคัญ 12.60	13.20 / 12.90	14.00 / 14.70
BE8	แนวโน้มขึ้นทดสอบ 72.00 และ 74.00 แนวรับสำคัญ 65.00	68.00 / 67.00	72.00 / 74.00
SVI	STOP LOSS หลังปิดต่ำกว่า 9.75 ลงไป แนวรับถัดไป 9.40 และ 9.00 แนวต้าน 10.00	9.40 / 9.00	9.75 / 10.00

Thailand Derivative Market

SET50 Index Futures

S50H23:995.00 ปรับตัวลดลงไปทดสอบแนวรับในระยะสั้นที่ 995 หลังจากปรับตัวเพิ่มขึ้นไปทดสอบแนวต้านสำคัญที่ 1000 ตามกรอบแนวโน้มขาลง ซึ่งเราคาดว่า แนวโน้มในระยะสั้นยังมีความเสี่ยงในการปรับตัวลดลงไปทดสอบแนวรับที่ 990 โดยมีแนวต้านสำคัญที่ 1002 ถ้าสามารถทะลุผ่านขึ้นไปได้ จะเป็นจุด STOP LOSS สถานะ Short เพื่อ Open Long

แนวรับ : 992 และ 990

แนวต้าน : 998 และ 1002

คำแนะนำ: เราแนะนำให้ Open Short ใน S50H23 ที่แนวต้าน 998 เพื่อคาดหวังการปรับตัวลดลงไปทดสอบแนวรับที่ 990

STOP LOSS สถานะ Short ถ้า S50H23 ปรับตัวเพิ่มขึ้นเหนือ 1002

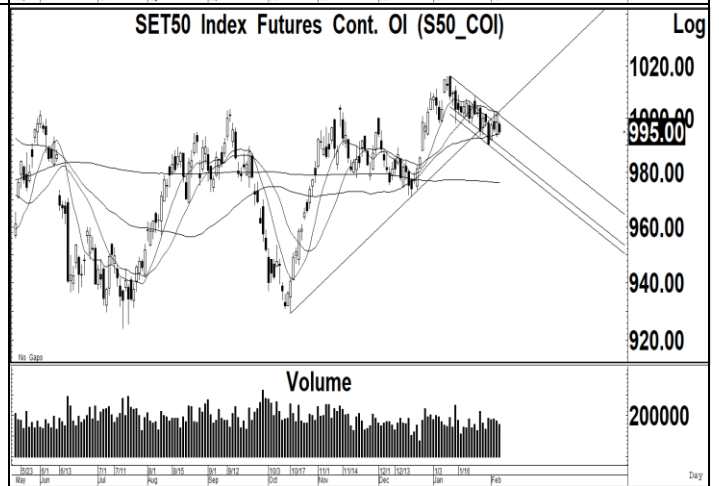
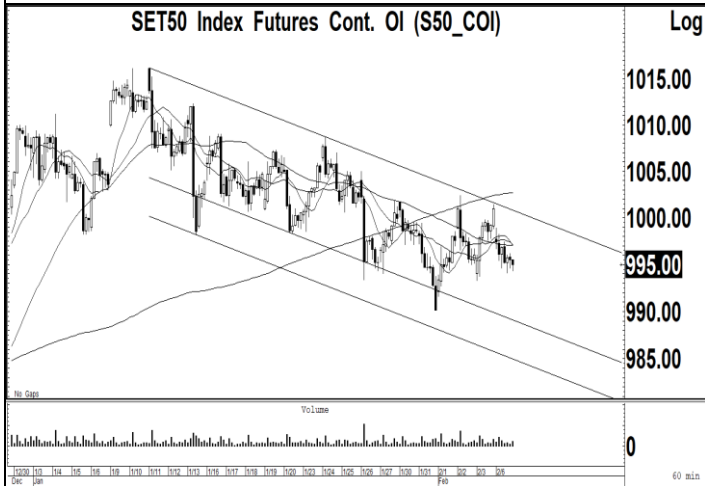
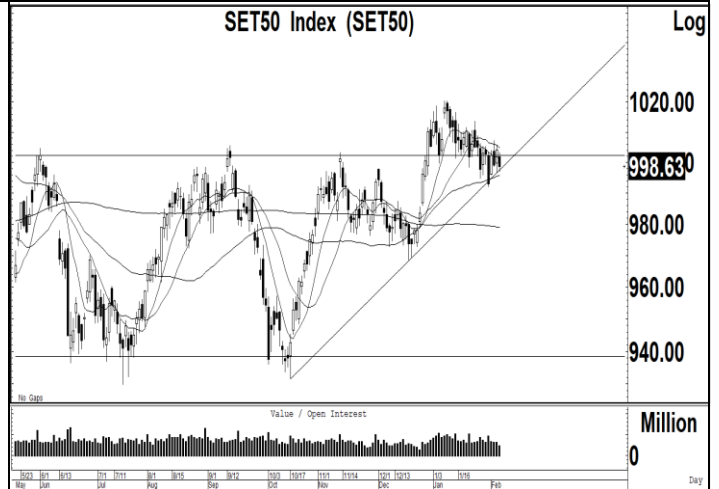

Thailand Derivative Market

Spot Gold:1881 สัญญาณฟิวเจอร์สทองคำปรับตัวลดลงเกิดสัญญาณขายทางเทคนิคหลังจากปรับตัวลดลงเกิดสัญญาณขายทางเทคนิคหลุดแนวรับสำคัญที่ 1900 ลงไป ซึ่งเราคาดว่า แนวโน้มของราคาทองคำยังมีความเสี่ยงในการปรับตัวลดลงไปทดสอบแนวรับถัดไปที่ 1850 และ 1800 บริเวณเส้นค่าเฉลี่ย 200 วัน โดยมีแนวต้านสำคัญที่ 1900 ในขณะที่ค่าเงินบาทเกิดสัญญาณฟื้นตัวทะลุผ่านแนวต้านที่ 33.15 ขึ้นไป แนวต้านถัดไป 34.00

แนวรับ : 1860 และ 1850

แนวต้าน : 1890 และ 1900

คำแนะนำ: เราแนะนำให้ Open Short ใน GOH23 ที่แนวต้าน 1890 เพื่อคาดหวังการปรับตัวลดลงไปทดสอบแนวรับที่ 1850

STOP LOSS สถานะ Short ถ้า GOH23 ปรับตัวเพิ่มขึ้นเหนือ 1900

GF10G23 แนวรับ 29800 และมีแนวต้าน 30200

10 Baht Gold Futures Cont. OI (GF10_COI)

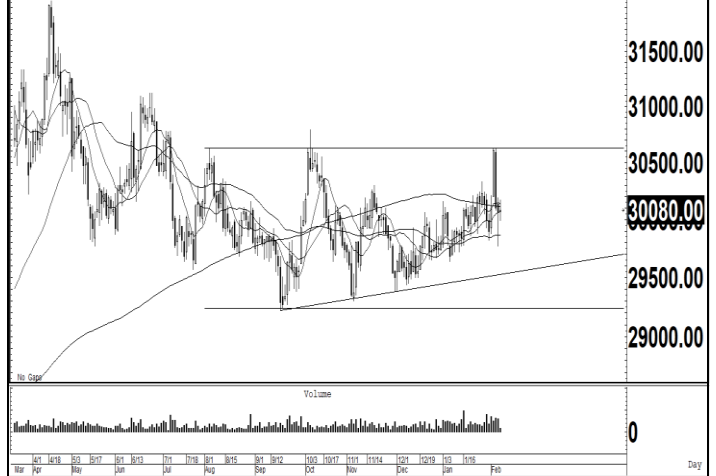

Gold Online Futures Cont. OI (GO_COI)



US Dollar/Thai Baht,RT (IQXUSTB)

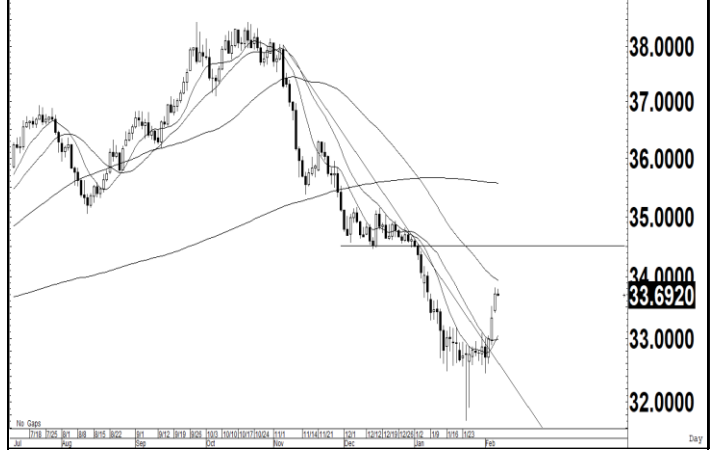

Thailand Derivative Market

<p>CPALLH23</p> <p>ราคาหุ้นปรับตัวลดลงไปเคลื่อนไหวในกรอบแคบที่บริเวณ 67.00 หลังจากปรับตัวลดลงเกิดสัญญาณขายทางเทคนิคที่แนวต้าน 70.00 ซึ่งเราคาดว่า แนวโน้มของราคาหุ้นยังมีความเสี่ยงในการปรับตัวลดลงไปทดสอบแนวรับที่ 65.00 จึงแนะนำให้ Open Short ที่แนวต้าน 67.00 โดยมีแนวต้านสำคัญที่ 68.00</p> <p style="text-align: center;">แนวรับ : 65.00 และ 64.00 แนวต้าน : 67.00 และ 68.00</p> <p>คำแนะนำ: เราแนะนำให้ Open Short ใน CPALLH23 ที่แนวต้าน 67.00 เพื่อคาดหวังการปรับตัวลดลงไปทดสอบแนวรับที่ 65.00</p> <p>STOP LOSS สถานะ Short ถ้า CPALLH23 ปรับตัวเพิ่มขึ้นเหนือ 68.00</p>	<div style="text-align: right;">CP All PCL (CPALL)</div> <div style="text-align: right;">Log</div>
<p>DELTAH23</p> <p>ราคาหุ้นปรับตัวเพิ่มขึ้นไปทดสอบแนวต้านของกรอบแนวโน้มขาขึ้นที่ 950 หลังจากปรับตัวเพิ่มขึ้นต่อเนื่องตามกรอบแนวโน้มขาขึ้น แต่เราคาดว่า แนวโน้มในระยะสั้นมีความเสี่ยงในการถูกขายทำกำไรที่แนวต้าน 950 จึงแนะนำให้ Open Short ที่แนวต้าน เพื่อคาดหวังการปรับตัวลดลงไปทดสอบแนวรับที่ 920</p> <p style="text-align: center;">แนวรับ : 930 และ 920 แนวต้าน : 950 และ 960</p> <p>คำแนะนำ: เราแนะนำให้ Open Short ใน DELTAH23 ที่แนวต้าน 950 เพื่อคาดหวังการปรับตัวลดลงไปทดสอบแนวรับที่ 920</p> <p>STOP LOSS สถานะ Short ถ้า DELTAH23 ปรับตัวเพิ่มขึ้นเหนือ 960</p>	<div style="text-align: right;">Delta Electronics (Thailand) PCL (DELTA)</div> <div style="text-align: right;">Log</div>
<p>KCEH23</p> <p>ราคาหุ้นปรับตัวลดลงจากแรงขายทำกำไรที่แนวต้านของกรอบแนวโน้มขาขึ้นที่ 57.00 หลังจากปรับตัวเพิ่มขึ้นเกิดสัญญาณซื้อทางเทคนิคไปเคลื่อนไหวเหนือเส้นค่าเฉลี่ย 200 วันที่ 54.00 แต่เราคาดว่า แนวโน้มในระยะสั้นยังมีโอกาสถูกขายทำกำไรที่แนวต้าน 57.00 โดยมีแนวรับที่ 54.00</p> <p style="text-align: center;">แนวรับ : 54.00 และ 52.00 แนวต้าน : 57.00 และ 58.00</p> <p>คำแนะนำ: เราแนะนำให้ Open Short ใน KCEH23 ที่แนวต้าน 57.00 เพื่อคาดหวังการปรับตัวลดลงไปทดสอบแนวรับที่ 54.00 และ 52.00</p> <p>STOP LOSS สถานะ Short ถ้า KCEH23 ปรับตัวเพิ่มขึ้นเหนือ 58.00</p>	<div style="text-align: right;">KCE Electronics PCL (KCE)</div> <div style="text-align: right;">Log</div>

ข่าวเด่นรอบวัน

JMART	<p>JMART ร่วมวงทัวร์ ลั่นผลงานพุ่ง 50%</p> <p>JMART เฮ! ทั่วจีนเดินทางเข้าไทย หนุนธุรกิจโมบาย-"สุกี้ดีน้อย" บอสใหญ่ "อดิศักดิ์ สุขุมวิทยา" ลั่นเก็บเกี่ยวเงินลงทุนใน BNN เต็มที่ตั้งแต่ไตรมาส 1/2566 ลุย Virtual Bank ต่อยอด อีโคซิสเต็มเสริมแกร่ง พร้อมปักเป้าปี 2566 กำไรทะยาน 50% จากปี 2565 รับฐานธุรกิจโตต่อเนื่อง –ทันหุ้น</p>
BJC	<p>BJC ต่างชาติแน่นยอดถล่ม ผีกโซ่ช่วยเร่งโดนใจ</p> <p>BJC รับต่างชาติเข้าปรับต้นสาขาท่องเที่ยว ยอดขายทะยาน ชี้นำเฉพาะบิกซีราชาดำริทะลักวันละ 11 ล้านบาท ชูค่าเช่ากลับมา ทั่วจีนเข้าต้นยอดถึก เดินหน้าขยายสาขาต่อเนื่อง จริงจ้งผสานโซ่ช่วยขึ้น "ร้านโดนใจ" ชีจุดแข็งดันเติบโตสะดวก เป้าปีนี้ 8 พันร้านค้า ก่อนขยายสู่ 3 หมื่นร้านค้า ปี 2570 เร่งติตโซลาร์รูฟลดค่าไฟฟ้า –ทันหุ้น</p>
AH	<p>AH จัดเต็มรถยนต์อีวี "วินฟาสต์" ป้อน 300 ล.</p> <p>AH ออเดอเรออีวีเข้าเทียบ ย้ำมีฐานการผลิตหลายแห่งทั้งในยุโรปและเอเชีย มองดีมานด์เติบโตแรง พร้อมลุยส่งออกอีวี "วินฟาสต์" มูลค่า 300 ล้านบาท ททยอยบุกตั้งแต่ Q1/2566 มั่นใจปีนี้รายได้โต 10-15% –ทันหุ้น</p>
DELTA	<p>DELTA ชื้อ 50 หุ้นได้วันนี้ ชีเทรตสนั่นบนยอดถอย</p> <p>DELTA เริ่มหน่วยซื้อขายใหม่เป็น 50 หุ้น จากเดิม 100 หุ้น โบรกเกอร์มองเพิ่มสภาพคล่องในการซื้อขาย ฟรีโพลต์เพิ่มขึ้น นักลงทุนรายย่อยสามารถเข้าถึงได้มากขึ้น พร้อมเตือนให้ระมัดระวัง เพราะราคาหุ้นปัจจุบันเกินราคาเป้าหมายมากแล้ว แม้แนวโน้มผลประกอบการปี 2566 จะยังเติบโตก็ตาม จากธุรกิจ EV Car ที่เติบโต และอุปสรรคด้านห่วงโซ่อุปทานที่ลดลง จากการเปิดประเทศ ชีไม่กระทบตลาดโดยรวม แม้จะเป็นหุ้นที่มีมาร์เก็ตแคปใหญ่สุดของตลาด –ทันหุ้น</p>
GULF-ADVANC	<p>GULF-ADVANC รุกดาต้า เพิ่มธุรกิจต่อยอด</p> <p>GULF ผีกกำลัง ADVANC-Singtel เดินหน้าก่อสร้างโครงการดาต้าเซ็นเตอร์ ขนาดกว่า 20 เมกะวัตต์ เพิ่มมูลค่าให้กับธุรกิจดาต้าเซ็นเตอร์ คาดเปิดให้บริการปี 2568 ด้าน ADVANC วาง 5 กลยุทธ์ สร้าง Digital Business Ecosystem พร้อมทั้งตั้งเป้าหมายเป็นพันธมิตรดิจิทัล อันดับ 1 ในใจของผู้ประกอบการ ชับเคลื่อนธุรกิจปีนี้ –ทันหุ้น</p>
THANA	<p>THANA ดีมานด์บ้านล้น ผุดโครงการใหม่ 2.2 พันล.</p> <p>THANA ส่งสัญญาณธุรกิจอสังหาปีกระต่ายดีมานด์ล้น ปักหมุดเปิดโครงการใหม่ 3 โครงการ มูลค่า 2.2 พันล้านบาท พร้อมทุ่มเงินพันล้านบาทซื้อที่ดินเพิ่ม ดุนสินค้าพร้อมขาย 700 ล้านบาท ลุยจับกลุ่มลูกค้าพรีเมียม อดวยอวอร์ดออนไลน์ 400 กว่าล้านบาท –ทันหุ้น</p>
NDR	<p>NDR ปุ่มยอดขายพันล้าน ติตโซลาร์ลดต้นทุนผลิต</p> <p>NDR พุ่งเป้าลดต้นทุนผลิต ควักงบลงทุน 40 ล้านบาท ติตตั้งโซลาร์รูฟเพิ่มอีก 2 เมกะวัตต์ เซฟค่าไฟได้เดือนละ 8 แสนถึง 1 ล้านบาท คาดมาร์จิ้นปีนี้ดีกว่าปีก่อน ฟากผู้บริหารตั้งเป้ายอดขายปี 2566แตะ 1 พันล้านบาท -ทันหุ้น</p>

ข่าวเด่นรอบวัน

SPALI	'SPALI' บุกจังหวัดเมืองรอง เปิดแนวราบ 34 โครงการใหม่ SPALI เดินหน้าบุกแนวราบเต็มสูบ วางเป้าเปิด 34 โครงการใหม่ มากสุดเป็นประวัติการณ์ ตั้งเป้ายอดขาย 2.52 หมื่นล้านบาท บุกจังหวัดเมืองรองใกล้กรุงเทพฯ เพิ่ม รองรับการพัฒนาโครงสร้างพื้นฐานของประเทศ ช่วยหนุนการเติบโต- ทันสมัย
WHAUP	WHAUP ปี 66 แกรง-มาร์จิ้นพุ่ง รุกธุรกิจหน้า-ไฟฟ้าขยายพอร์ต WHAUP ส่งซิกปี 2566 ผลงานแกร่ง ต้นทุนค่าก่อสร้างลดหนุนมาร์จิ้นพุ่ง ตั้งเป้าหมายสัญญา PPA ที่ลงนามแล้ว 300 MW ต้นสัญญาซื้อขายไฟฟ้าที่ลงนามปีนี้จะแตะ 847 MW พร้อมติดสปีดชิงงานโรงไฟฟ้าพลังงานทดแทนภาครัฐ ขนาด 200 MW ด้านปริมาณน้ำประปาและการจัดการน้ำเสียทั้งหมดปีนี้จะเพิ่มเป็น 168 ล้านลูกบาศก์เมตร –ทันสมัย
WICE-SAT	WICE-SAT ผูกกำลังแกร่ง บริการโลจิสติกส์ครบวงจร WICE ผู้ให้บริการโลจิสติกส์ระหว่างประเทศแบบครบวงจร ประกาศความร่วมมือทางธุรกิจกับ SAT เพื่อศึกษาการพัฒนาที่ดินในระยะยาวของ SAT รวมพื้นที่กว่า 50,000 ตร.ม. ในโครงการ Green Logistics Hub คลังสินค้าและศูนย์กระจายสินค้าที่ทันสมัยในย่านบางนาและจังหวัดระยอง หวังยกระดับการให้บริการโลจิสติกส์แบบครบวงจร –ทันสมัย
CRC	CRC รายได้ทะยาน 2.7 แสนล. แวรุ่งกำไรพุ่งต่อ 42% ในปี 67 CRC ตั้งเป้ารายได้รวมทั้งปี 2566 เติบโต 12-15% และ EBITDA เติบโตที่ 18-20% ทุ่มงบ 2.8 หมื่นล้านบาท ลงทุนทั้งไทย-เวียดนาม ควบคู่พัฒนาเทคโนโลยี –ทันสมัย
GEL	GEL ลุ้นงบ Q4 เทิร์นอะราวด์ ปักธงปี 66 รายได้แตะ 6 พันล. GEL โควิดคลี่คลาย ออเดอร์ทะลักอื้อซ่า หนุน Q4/2565 แวเทิร์นอะราวด์ ดีเด่นแจ้งงบปลายกุมภาพันธ์นี้ ด้านผู้บริหารปักเป้า ปี 2566 รายได้แตะ 6 พันล้านบาท รับผิดชอบหลักกำลังผลิตใหม่หนุน แถมลุยลงทุน "อินโน ฟรี คาสท์" คาดเริ่มรับรู้ได้ช่วง Q2/2566 –ทันสมัย
SNNP	SNNP เปิดเกมบุกตลาดสินค้าใหม่ เจเล่ไลท์ เฟรชชี SNNP เปิดเกมบุกตลาดต้นปี ส่งสินค้า "เจเล่ไลท์ เฟรชชี" 3 รสชาติใหม่ ลินจี่ ounge พีช อร่อยเคี้ยวสนุก อยู่ท้อง เม็ดบีดส์ พร้อมด้วยคุณประโยชน์ เน้นๆ จาก โลโคบีน เบต้าแคโรทีน และแคลเซียม เจาะใจกลุ่ม Gen Z เพื่อสร้างสีสันทางการตลาด และเติมเต็ม Jele Portfolio วางจำหน่าย ซองละ 10 บาท ตามร้านค้าชั้นนำทั่วประเทศ –ทันสมัย
JKN	ผู้บริหาร GP Group อัจฉริยะสยูนีเวิร์สเข้าตลาด ปัก JKN "แอนจักรพงษ์" จับมือ "นิชิตา ซาร์" หนึ่งในผู้บริหารของ GP Group ร่วมสร้างความเข้มแข็งธุรกิจ MUO หลัง ยูนิสเตอร์เตรียมเข้ามาซื้อหุ้น PP ของ JKN จำนวน 66,666,666 หุ้นในราคา 4.50 บาท รุกแผนขยายธุรกิจ MUO ตั้งเป้าทำรายได้ 1,100 ล้านบาท พร้อมเล็งนำองค์กรมิสยูนิเวิร์สเข้าจดทะเบียนในตลาดหลักทรัพย์นิวยอร์กในอนาคต – ทันสมัย

NVDR Trading

ประจำวัน 6 กุมภาพันธ์ 2566

NVDR TOP Value			
Top 25 NVDR Net Buy		Top 25 NVDR Net Sell	
1. PTTEP	101,313,892	1. EA	-328,295,321
2. ITC	100,430,320	2. KBANK	-277,886,540
3. THG	76,778,223	3. AOT	-151,075,567
4. MTC	52,987,950	4. KTB	-141,838,845
5. KCE	48,348,558	5. SCB	-136,839,396
6. SKY	45,018,941	6. BBL	-114,093,151
7. SABUY	40,686,038	7. ADVANC	-105,250,515
8. AMATA	34,198,862	8. HANA	-104,851,069
9. WHA	29,597,591	9. SCGP	-91,025,415
10. BLA	28,899,475	10. GPSC	-73,797,374
11. BCP	25,138,746	11. JMT	-73,176,300
12. BTS	20,927,856	12. BANPU	-71,609,870
13. AP	20,775,912	13. TIDLOR	-70,248,145
14. TRUE	19,823,668	14. DELTA	-66,626,644
15. TIPH	18,715,350	15. CRC	-56,509,867
16. CPN	18,492,455	16. KKP	-49,104,959
17. BCH	18,126,346	17. TOP	-48,621,763
18. CBG	17,753,392	18. SIRI	-46,100,693
19. ETC	17,376,762	19. SCC	-43,563,477
20. TLI	17,313,440	20. BH	-41,323,970
21. BJC	14,565,185	21. PTT	-40,930,391
22. VGI	14,565,022	22. CPF	-40,288,231
23. SPRC	14,532,199	23. SPALI	-37,983,938
24. THCOM	14,515,808	24. BEM	-34,013,614
25. KISS	14,215,095	25. OR	-28,371,224

NVDR TOP Volume			
Top 25 NVDR Net Buy		Top 25 NVDR Net Sell	
1. SDC	26,112,900	1. NEWS	-186,125,900
2. TRC	15,246,895	2. SIRI	-24,331,112
3. WAVE	9,995,300	3. KTB	-8,136,479
4. BWG	9,023,200	4. BANPU	-6,409,847
5. WHA	7,606,185	5. NATION	-4,892,916
6. ITD	5,290,295	6. SGC	-4,515,400
7. MONO	5,101,000	7. AWC	-4,379,410
8. AAV	4,081,073	8. TTB	-3,991,673
9. TRUE	4,076,381	9. EA	-3,676,928
10. ETC	3,913,700	10. CIMBT	-3,495,900
11. RABBIT	3,709,043	11. BEM	-3,495,175
12. CHG	3,495,700	12. TWZ	-2,916,000
13. ITC	3,411,460	13. IRPC	-2,865,642
14. BEAUTY	3,201,200	14. TIDLOR	-2,340,893
15. SABUY	3,055,685	15. PLANB	-2,320,900
16. TKT	3,050,104	16. TEAM	-2,314,590
17. GRAND	2,931,700	17. AOT	-2,044,836
18. VGI	2,910,868	18. TFI	-1,954,000
19. ITEL	2,897,201	19. KBANK	-1,929,985
20. NCAP	2,608,100	20. ESSO	-1,703,595
21. JCKH	2,542,100	21. CPF	-1,701,857
22. BTS	2,490,720	22. SCGP	-1,699,328
23. SAMART	2,087,600	23. YONG	-1,666,100
24. STARK	1,909,700	24. HANA	-1,656,439
25. SKY	1,840,068	25. SPALI	-1,563,504

ยอดสะสม 5 วันย้อนหลัง 31 มกราคม - 6 กุมภาพันธ์ 2566

NVDR TOP Value			
Top 25 NVDR Net Buy		Top 25 NVDR Net Sell	
1. DELTA	1,508,260,874	1. PTTEP	-1,794,729,150
2. CPALL	899,695,633	2. KBANK	-1,044,418,707
3. BDMS	498,768,817	3. EA	-991,552,966
4. MINT	326,904,669	4. SCB	-626,886,729
5. KCE	321,979,612	5. BBL	-552,115,246
6. CPN	223,000,033	6. BANPU	-499,629,542
7. SCC	186,473,505	7. KTB	-495,202,498
8. ITC	174,643,547	8. CPF	-414,592,194
9. TRUE	160,866,672	9. AOT	-369,816,036
10. SKY	128,704,641	10. TIDLOR	-357,583,983
11. THG	124,057,123	11. KTC	-291,565,949
12. MAKRO	110,757,689	12. KKP	-266,212,046
13. CBG	110,184,939	13. JMT	-239,459,800
14. AAV	108,799,854	14. GPSC	-216,705,812
15. AMATA	108,364,302	15. WHA	-211,488,637
16. BE8	96,839,643	16. TISCO	-179,896,434
17. CRC	95,816,542	17. TOP	-151,882,879
18. STGT	87,818,813	18. PTT	-139,613,116
19. MEGA	85,714,053	19. IVL	-139,592,725
20. THANI	80,699,988	20. OR	-139,054,032
21. ETC	71,156,988	21. STEC	-119,019,260
22. BGRIM	69,243,025	22. IRPC	-118,773,469
23. TLI	68,101,795	23. INTUCH	-104,136,901
24. BTS	67,107,488	24. RCL	-101,434,489
25. SABUY	66,136,358	25. OSP	-94,731,981

NVDR TOP Volume			
Top 25 NVDR Net Buy		Top 25 NVDR Net Sell	
1. AAV	35,029,373	1. NEWS	-178,140,000
2. WAVE	34,245,603	2. WHA	-53,849,308
3. TRUE	32,983,576	3. BANPU	-43,545,677
4. SIRI	30,242,565	4. IRPC	-39,058,530
5. TTB	29,018,546	5. SUPER	-32,871,399
6. THANI	19,458,896	6. KTB	-28,182,307
7. BWG	18,305,000	7. SENAJ	-27,168,345
8. TRC	17,052,532	8. CPF	-17,481,596
9. BDMS	16,621,006	9. VL	-16,758,100
10. CHG	16,167,053	10. PF	-16,602,398
11. EMC	16,078,983	11. TIDLOR	-12,138,403
12. ETC	16,052,000	12. EA	-11,191,247
13. CPALL	13,442,103	13. PTTEP	-10,561,286
14. BROOK	11,669,486	14. STEC	-8,314,500
15. PSG	11,122,789	15. ESSO	-7,545,491
16. ITD	10,186,415	16. PLANB	-7,511,430
17. MINT	9,768,531	17. KBANK	-7,240,253
18. GUNKUL	8,988,161	18. UPA	-6,799,835
19. NCAP	8,945,458	19. OR	-6,172,449
20. AQ	8,676,070	20. SCB	-5,980,104
21. JAS	8,429,309	21. S	-5,871,600
22. STGT	8,072,484	22. PTG	-5,629,191
23. BTS	7,944,848	23. NATION	-5,083,016
24. MONO	7,669,800	24. KTC	-5,033,281
25. EFORL	6,760,850	25. AOT	-4,982,622

Source : SETSMART

ข้อมูลแบบรายงานการเปลี่ยนแปลงการถือหลักทรัพย์ของผู้บริหาร (แบบ 59) Change by Management

Date of report		06 February, 2023		Source : กลต. (SEC)			
ชื่อบริษัท	ชื่อผู้บริหาร	วิธีการได้มา/จำหน่าย	ประเภทหลักทรัพย์	วันที่ได้มา/จำหน่าย	จำนวน	ราคา	
PTTEP	นาย นิรันดร โจรนสมสิทธิ์	ซื้อ	หุ้นสามัญ	03/02/2566	10,000	166.00	
STANLY	นาย อภิชาติ ลีอิสสระนกุล	ซื้อ	หุ้นสามัญ	01/02/2566	2,900	188.31	
STANLY	นาย อภิชาติ ลีอิสสระนกุล	ซื้อ	หุ้นสามัญ	03/02/2566	2,100	188.00	
STANLY	นาย อภิชาติ ลีอิสสระนกุล	ซื้อ	หุ้นสามัญ	31/01/2566	5,000	188.00	
TAPAC	นาย นารัฐ อাবেษ	ขาย	หุ้นสามัญ	30/01/2566	650,000	2.68	
TNDT	นาย สุวัฒน์ แดงพิบูลย์สกุล	ขาย	หุ้นสามัญ	03/02/2566	300,000	0.59	

ข้อมูลการขายชอร์ต

6-Feb-2023

หลักทรัพย์	ปริมาณหุ้นที่ขายชอร์ต (หุ้น)	มูลค่าการขายชอร์ต (บาท)	%ปริมาณการขายชอร์ต	%มูลค่าการขายชอร์ต
1 SPC	1000	64,000.00	76.92	76.88
2 BTS	8576100	71,726,765.00	43.57	43.63
3 EGATIF	104600	711,280.00	39.12	39.23
4 EA-R	2696300	240,558,900.00	24.92	24.89
5 KKP-R	847200	57,877,125.00	22.92	22.93
6 LH	3944800	39,053,520.00	22.04	22.1
7 TTB	8659500	12,556,275.00	21.71	21.74
8 BBGI	154300	1,072,565.00	21.38	21.38
9 CHINA	70200	454,768.00	20.79	20.79
10 TCAP	454600	19,572,500.00	20.74	20.75
11 GULF	1696800	91,378,550.00	20.52	20.54
12 EPG-R	453500	3,943,170.00	20.2	20.21
13 JMT-R	1125900	60,922,075.00	19.33	19.36
14 SSP	127700	1,277,000.00	17.9	17.92
15 VIBHA	267300	730,526.00	17.81	17.84
16 CPF	2123500	50,364,880.00	17.68	17.7
17 BGRIM	1486200	59,655,325.00	17.24	17.28
18 PTT	5945900	194,728,225.00	17.1	17.09
19 IRPC	5886400	17,934,840.00	16.39	16.37
20 SPRC	1200800	13,470,720.00	16.16	16.18
21 BBL	886700	142,606,000.00	15.65	15.65
22 RATCH	352800	15,051,375.00	15.51	15.53
23 AP	2966500	35,083,590.00	15.38	15.46
24 AWC	4856700	28,411,695.00	15.37	15.38
25 BCPG	176500	1,765,000.00	15.15	15.16
26 HANA-R	1421300	90,050,075.00	14.96	14.96
27 KTC-R	230300	13,564,450.00	14.65	14.65
28 HMPRO	1554600	23,008,080.00	14.61	14.64
29 TOP-R	735000	41,942,700.00	14.63	14.62
30 CHG	2679500	10,505,466.00	14.49	14.49
31 DOHOME	887900	12,494,630.00	14.29	14.33
32 LANNA-R	91400	1,436,620.00	14.09	14.07
33 BANPU	15516000	174,752,030.00	13.95	13.98
34 CPALL	2484500	166,364,600.00	13.59	13.61
35 BANPU-R	15096300	169,712,370.00	13.57	13.57
36 BEM	2412300	23,403,710.00	13.59	13.57
37 GUNKUL	1374300	6,871,500.00	13.27	13.29
38 MAJOR	93200	1,753,050.00	13.2	13.22
39 TISCO-R	385300	39,485,450.00	13.19	13.18
40 KTC	205100	12,088,875.00	13.04	13.06
41 ANAN	916000	1,303,828.00	12.96	13
42 BH	215700	46,406,300.00	12.84	12.85
43 OR	717300	16,171,200.00	12.78	12.79
44 BH-R	214600	46,111,400.00	12.77	12.77
45 KGI	412100	2,122,315.00	12.73	12.72

หลักทรัพย์	ปริมาณหุ้นที่ขายชอร์ต (หุ้น)	มูลค่าการขายชอร์ต (บาท)	%ปริมาณการขายชอร์ต	%มูลค่าการขายชอร์ต
46 EPG	284800	2,474,085.00	12.69	12.68
47 SCGP-R	1176100	63,106,150.00	12.44	12.44
48 SCB-R	899900	93,116,050.00	12.4	12.38
49 MAJOR-R	86100	1,618,680.00	12.19	12.21
50 DCC-R	456800	1,306,448.00	12.17	12.17
51 GULF-R	1004400	54,089,100.00	12.14	12.16
52 DOHOME-R	751500	10,526,790.00	12.09	12.07
53 LANNA	77900	1,224,600.00	12	12
54 ADVANC-R	252100	49,892,100.00	11.93	11.95
55 TTA-R	447400	3,602,695.00	11.93	11.91
56 BAM	1518600	24,480,800.00	11.8	11.83
57 BDMS	2508500	74,727,875.00	11.8	11.8
58 TISCO	341000	34,952,500.00	11.67	11.67
59 BCP	621200	22,130,050.00	11.03	11
60 MINT	1160500	38,989,250.00	10.82	10.84
61 KTB	3843500	67,138,150.00	10.76	10.78
62 COM7	330300	10,581,475.00	10.77	10.74
63 CPF-R	1283300	30,398,160.00	10.68	10.68
64 TIDLOR-R	1189500	35,660,950.00	10.67	10.67
65 TOP	530000	30,224,075.00	10.55	10.53
66 GFPT-R	420200	5,562,300.00	10.43	10.43
67 TFG-R	332100	1,876,345.00	10.41	10.41
68 PTTGC	664500	32,726,625.00	10.39	10.37
69 PSL	328500	5,354,550.00	10.31	10.33
70 TTA	385800	3,120,215.00	10.29	10.31
71 IRPC-R	3697100	11,245,610.00	10.3	10.27
72 CBG-R	166300	17,249,750.00	10.11	10.12
73 KBANK-R	775000	111,591,500.00	10.08	10.09
74 CENTEL	352600	18,984,150.00	9.88	9.89
75 BYD-R	764100	9,791,000.00	9.85	9.86
76 AOT	979500	72,483,000.00	9.83	9.84
77 BAY	42600	1,344,225.00	9.77	9.8
78 GPSC-R	470200	32,677,925.00	9.71	9.7
79 DITTO-R	124500	6,915,175.00	9.68	9.7
80 BJC	288200	10,976,275.00	9.69	9.7
81 SNC	18500	268,250.00	9.58	9.58
82 GLOBAL	661900	13,861,850.00	9.55	9.58
83 DDD	12200	208,900.00	9.49	9.49
84 GFPT	378800	5,000,160.00	9.4	9.37
85 DCC	351700	1,005,862.00	9.37	9.37
86 CRC	783200	35,048,200.00	9.3	9.33
87 STA-R	441000	9,935,720.00	9.29	9.28
88 MC	60300	699,480.00	9.21	9.18
89 PTG	502000	6,770,330.00	9.15	9.16
90 DELTA-R	246700	232,580,000.00	9.19	9.15

หมายเหตุ :- %ปริมาณและมูลค่าการขายชอร์ต เปรียบเทียบกับปริมาณและมูลค่าการซื้อขายแบบ AOM

- " -R " ข้อมูลธุรกรรมขายชอร์ตในเอ็นวีดีอาร์

Source:SETSMART

SET50 Index Futures - Trading Volume

6 February 2023

Volume, OI: Contracts

	Foreign Investor		Local Institutions		Local Investor		Total	
	Volume	%	Volume	%	Volume	%	Volume	OI
Long	52,045	29.14%	30,420	17.03%	96,114	53.82%		
Short	71,544	40.06%	32,399	18.14%	74,636	41.79%		
Net	-19,499	-	-1,979	-	21,478	-	178,579	657,780

9 January 2023 - 6 February 2023 (1 Month)

Volume, OI: Contracts

	Foreign Investor		Local Institutions		Local Investor		Total	
	Volume	%	Volume	%	Volume	%	Volume	OI
Long	1,309,858	33.08%	694,116	17.53%	1,955,506	49.39%		
Short	1,395,641	35.25%	693,993	17.53%	1,869,846	47.22%		
Net	-85,783	-	123	-	85,660	-	3,959,480	657,780

3 January 2023 - 6 February 2023 (YTD)

	Foreign Investor		Local Institutions		Local Investor		Total	
	Volume	%	Volume	%	Volume	%	Volume	OI
Long	1,631,718	33.97%	814,015	16.95%	2,357,574	49.08%		
Short	1,719,880	35.81%	812,278	16.91%	2,271,149	47.28%		
Net	-88,162	-	1,737	-	86,425	-	4,803,307	657,780

Source: SETSMART

Rights & Benefits

February

Monday	Tuesday	Wednesday	Thursday	Friday
		01-Feb	02-Feb	03-Feb
			TSC-XD@0.6	1DIV-XD@0.25 TDEX-XD@0.3
06-Feb	07-Feb	08-Feb	09-Feb	10-Feb
		IRC-XD@0.291 METCO-XD@18 TIPIP-XD@0.09	RAM-XD@0.3 SCAP-XD@0.8	AAPL80X-XD@0 DIF-XD@0.2535 ERWPF-XN@0.19 POPF-XD@0.275 PPF-XD@0.1885 SIRIP-XD@0.05
13-Feb	14-Feb	15-Feb	16-Feb	17-Feb
CPNCG-XD@0.24 DTAC-XD@1.22	PTTEP-XD@5	TAPAC-XD@0.02	FTREIT-XD@0.187 TNL-XR 2.3:1@33.0	
20-Feb	21-Feb	22-Feb	23-Feb	24-Feb
CIG-XB@864788 RABBIT-W4-XE 1:0			YGG-W1-XE 1:1@12	
27-Feb	28-Feb			

Remark *ND - No Dividend, XD - Cash Dividend, XD(ST) - Stock Dividend, XR - Rights for Common, XW - Rights for Warrant, XT - Rights for Transferable Subscription Right, XN - Capital Return, XB- Pre-emptive = Pre-emptive Rights
SOURCES: Stock Exchange of Thailand (SET)

Rights & Benefits

March

Monday	Tuesday	Wednesday	Thursday	Friday
		01-Mar	02-Mar	03-Mar
			KSL-XD@0.07	
06-Mar	07-Mar	08-Mar	09-Mar	10-Mar
	ZIGA-W1-XE 1:1@1			
13-Mar	14-Mar	15-Mar	16-Mar	17-Mar
ALPHAX-W4-XE 1:1@1				
20-Mar	21-Mar	22-Mar	23-Mar	24-Mar
		JKN-XR 2:1@3		
27-Mar	28-Mar	29-Mar	30-Mar	31-Mar
		CGD-W5-XE 1:1@1		COTTO-XD@0.04

Remark *ND - No Dividend, XD - Cash Dividend, XD(ST) - Stock Dividend, XR - Rights for Common, XW - Rights for Warrant, XT - Rights for Transferable Subscription Right, XN - Capital Return, XB- Pre-emptive = Pre-emptive Rights
SOURCES: Stock Exchange of Thailand (SET)

Share Listing

February-2023

Monday	Tuesday	Wednesday	Thursday	Friday
		01-Feb	02-Feb Share Listing SDC - 47.619 M Shares	03-Feb Share Listing UPA - 172,884 Shares
06-Feb Share Listing NATION - 8,135.940 M Shares SIRI - 34.460 M Shares	07-Feb Share Listing CHO - 15.432 M Shares	08-Feb	09-Feb	10-Feb
13-Feb	14-Feb	15-Feb	16-Feb	17-Feb
20-Feb	21-Feb	22-Feb	23-Feb	24-Feb
27-Feb	28-Feb			

	Units	6-Feb-23	(%)	WTD	(%)	MTD	(%)	QTD	(%)	YTD	(%)
Refinery & Oil											
Dubai	USD/barrel	76.79	-3.2%	76.79	-4.7%	79.52	-0.6%	79.95	-5.2%	79.95	-17.6%
Brent	USD/barrel	80.99	2.2%	80.99	-1.7%	80.98	-2.5%	82.77	-6.3%	82.77	-17.2%
Nymex	USD/barrel	74.11	1.0%	74.28	-2.9%	74.85	-4.5%	77.64	-3.7%	77.64	-8.4%
Jet Oil	USD/barrel	101.43	-4.6%	101.43	-8.6%	106.78	-6.5%	113.02	-4.3%	113.02	-9.0%
Jet - Dubai Spread	USD/barrel	24.64	-8.7%	24.64	-18.8%	27.26	-20.1%	33.07	-1.8%	33.07	21.7%
Diesel	USD/barrel	93.69	-11.0%	93.69	-14.6%	104.05	-8.5%	112.20	-6.7%	112.20	-12.6%
Diesel - Dubai Spread	USD/barrel	16.90	-34.8%	16.90	-42.0%	24.53	-27.1%	32.25	-10.3%	32.25	2.9%
Gasoline	USD/barrel	89.25	-5.9%	89.25	-7.4%	93.83	-1.5%	95.02	7.5%	95.02	-13.4%
Gasoline-Dubai Spread	USD/barrel	12.46	-19.7%	12.46	-20.9%	14.31	-5.9%	15.07	274.9%	15.07	18.7%
Fuel Oil	USD/barrel	56.89	-2.4%	56.89	-5.7%	59.00	-3.2%	60.62	0.3%	60.62	-22.8%
FO - Dubai Spread	USD/barrel	(19.90)	-5.4%	(19.90)	-1.7%	(20.52)	7.4%	(19.33)	-19.2%	(19.33)	4.7%
Natural Gas	USD/MMBtu	2.46	2.0%	2.48	-2.5%	2.46	-23.0%	3.04	-45.5%	3.04	-47.5%
NA Spot LPG Propane	US cent/gal	79.50	-0.3%	84.85	-7.1%	82.08	-2.4%	83.85	4.5%	83.85	-24.4%
NA Spot LPG Normal Butane	US cent/gal	117.00	-82.7%	115.40	-83.0%	116.00	-82.7%	112.02	-83.4%	112.02	-83.1%

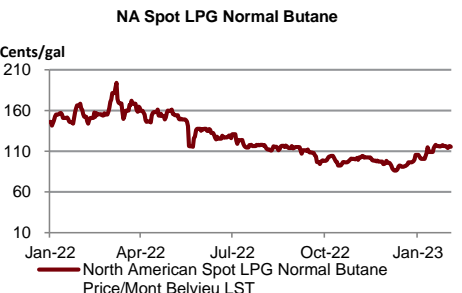
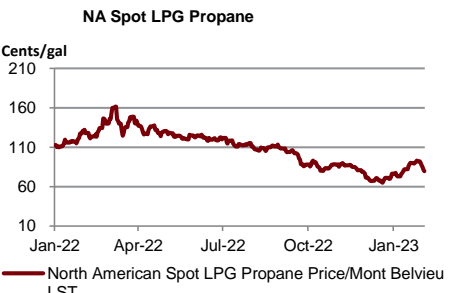
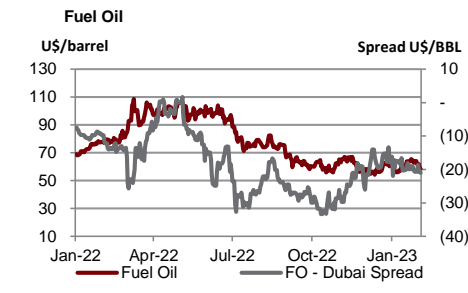
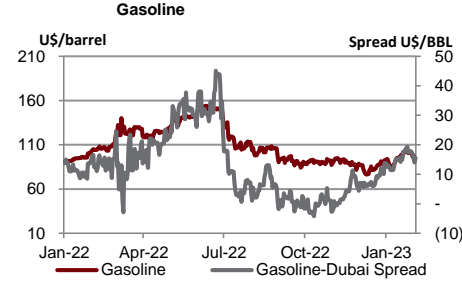
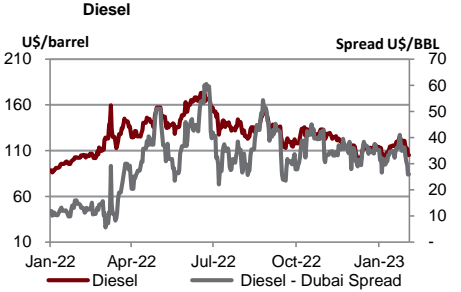
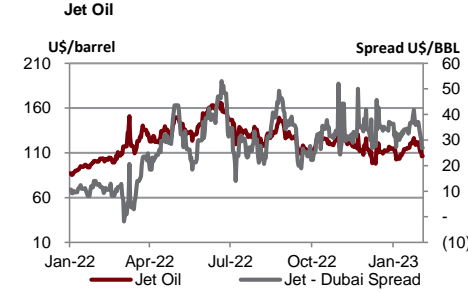
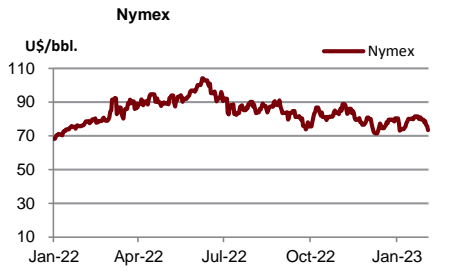
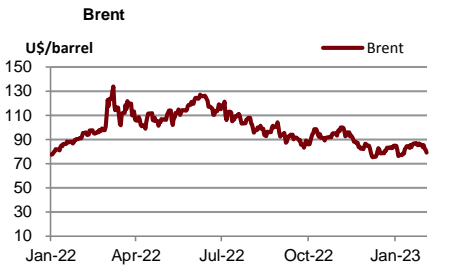
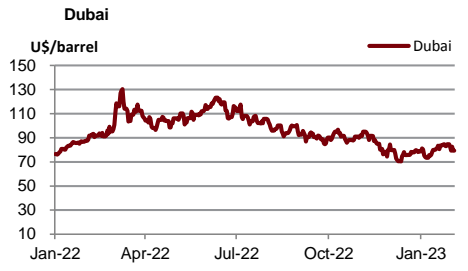

Source : Bloomberg

	Units	6-Feb-23	(%)	WTD	(%)	MTD	(%)	QTD	(%)	YTD	(%)
Soft Commodities											
Sugar #11 (World)	USd/lb.	20.66	-2.7%	21	-3.7%	21.23	6.4%	20.16	4.8%	20.16	6.9%
Corn	USd/bu.	679.00	0.2%	679	-0.1%	678.19	1.2%	671.69	-0.3%	671.69	1.6%
Wheat Future(Cbt)	USd/bu.	750.25	-0.9%	750	-1.1%	756.94	1.7%	746.69	-9.6%	746.69	-17.3%
Soybean Future	USd/bu.	1,521.25	-0.7%	1,521	-0.7%	1,526.94	1.4%	1,509.69	4.6%	1,509.69	5.5%
Soybean Meal	USD/T.	489.00	-1.5%	489	0.0%	490.50	3.8%	475.36	13.9%	475.36	18.6%
Palm Oil	MYR/metric tonne	3,691.00	0.0%	3,804	0.3%	3,691.00	-5.5%	3,893.24	-1.0%	3,893.24	-24.0%
SHFE Natural Rubber	CNY/MT	12,685.00	-0.2%	12,660	-3.3%	12,819.00	-2.1%	13,024.80	3.1%	13,024.80	-2.7%

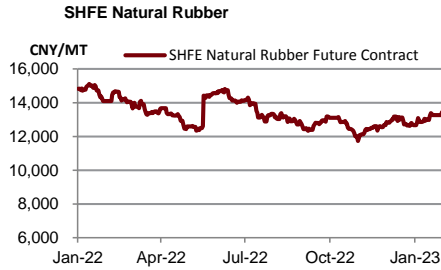
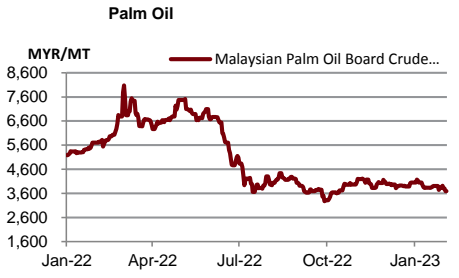
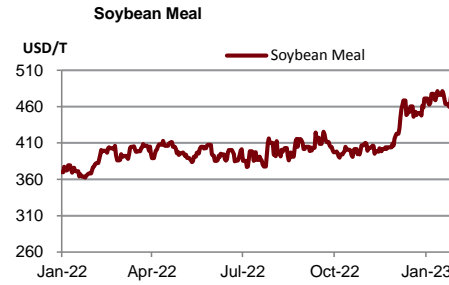
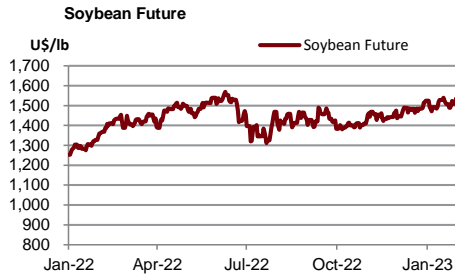
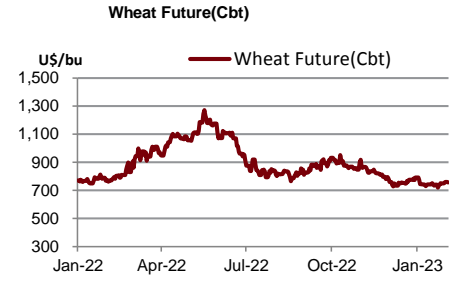
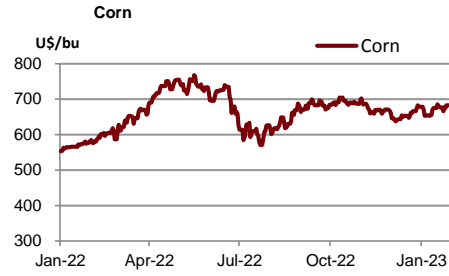
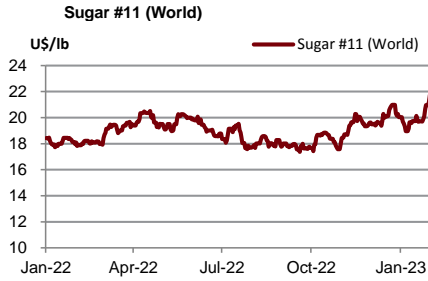

Source : Bloomberg

	Units	6-Feb-23	(%)	WTD	(%)	MTD	(%)	QTD	(%)	YTD	(%)
Shipping											
Baltic Dry Index (BDI)	USD	621.00	0.0%	658	-6.4%	643	-29.3%	876	-42.5%	876	-54.7%
Baltic Supramax Index (BSI)	USD	682.00	0.0%	675	4.3%	682	-6.1%	720	-46.6%	720	-64.3%
Baltic Clean Tanker Index (BCTI)	USD	629.00	0.0%	636	-6.9%	630	-25.7%	820	-45.7%	820	-33.4%
Baltic Dirty Tanker Index (BDTI)	USD	1,239.00	0.0%	1,266	-7.0%	1,252	-10.3%	1,378	-28.8%	1,378	-0.9%

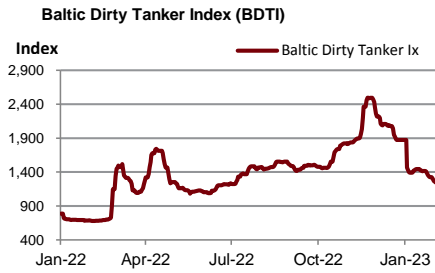
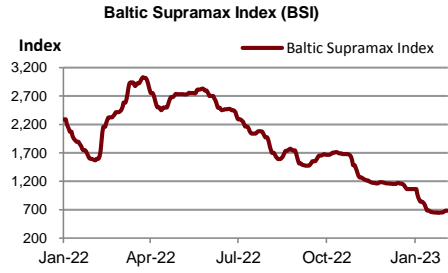
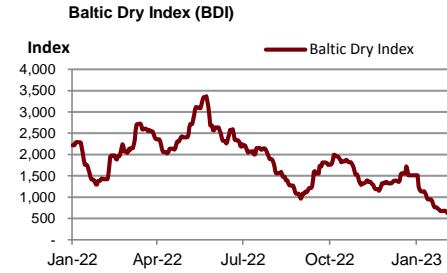

Source : Bloomberg

Metal	Units	6-Feb-23	(%)	WTD	(%)	MTD	(%)	QTD	(%)	YTD	(%)
Lme Aluminum Spot (\$)	USD/MT	2,534.50	0.0%	2,576	-1.2%	2,572	2.8%	2,511	7.5%	2,511	-7.1%
Lme Alum Aly Spot (\$)	USD/MT	2,092.50	0.0%	2,092	0.1%	2,092	-0.2%	2,095	15.7%	2,095	1.3%
Lme Nasaac Spot (\$)	USD/MT	2,329.00	0.0%	2,325	0.4%	2,327	7.8%	2,180	-8.8%	2,180	-16.4%
Lme Copper Spot (\$)	USD/MT	8,951.25	0.0%	9,086	-2.2%	9,013	-0.3%	9,035	12.7%	9,035	2.6%
Lme Lead Spot (\$)	USD/MT	2,084.25	0.0%	2,122	-1.0%	2,111	-4.1%	2,190	4.1%	2,190	2.0%
Lme Nickel Spot (\$)	USD/MT	28,427.00	0.0%	29,260	2.1%	29,043	3.0%	28,301	11.2%	28,301	10.5%
Lme Tin Spot (\$)	USD/MT	28,308.00	0.0%	29,108	-5.0%	28,777	2.2%	28,232	31.0%	28,232	-9.4%
Gold Spot \$/Oz	USD/t oz.	1,867.48	0.1%	1,867	-2.5%	1,893	-0.5%	1,900	9.8%	1,900	5.4%
Thailand Gold Bar Buying Prices	THB/15.244 grams	29,700.00	0.3%	29,808	-0.3%	29,820	0.2%	29,773	0.4%	29,773	0.0%
Thailand Gold Bar Selling Price	THB/15.244 grams	29,800.00	0.3%	29,908	-0.3%	29,920	0.2%	29,873	0.4%	29,873	0.0%
Thailand Gold Ornament Buying Price	THB/15.16 grams	29,167.84	0.4%	29,271	-0.3%	29,283	0.2%	29,238	0.4%	29,238	0.0%
Thailand Gold Ornament Selling Price	THB/15.16 grams	30,300.00	0.3%	30,408	-0.2%	30,420	0.2%	30,373	0.4%	30,373	0.0%

Lme Aluminum Spot (\$)

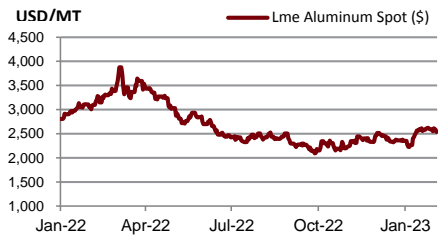

Lme Alum Aly Spot (\$)

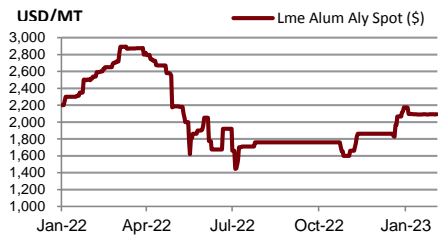

Lme Nasaac Spot (\$)



Lme Copper Spot (\$)

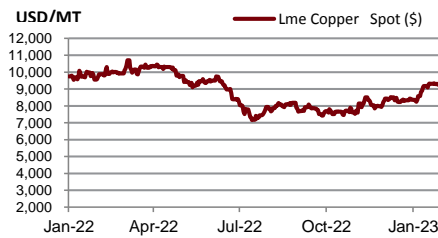

Lme Lead Spot (\$)

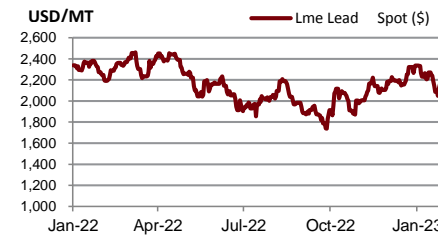

Lme Nickel Spot (\$)



Lme Tin Spot (\$)

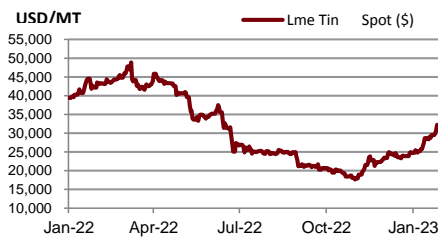

Gold Spot \$/Oz



DISCLAIMER

การเสนอคำแนะนำ ข้อมูลบทวิเคราะห์ และการคาดการณ์ รวมทั้งการแสดงความคิดเห็นที่ปรากฏอยู่ในรายงานฉบับนี้ จัดทำขึ้นบนพื้นฐานของแหล่งข้อมูลที่ดีที่สุดที่ได้รับมา และพิจารณาเห็นว่าน่าเชื่อถือ แต่ทั้งนี้ทางบริษัทหลักทรัพย์ ซีจีเอส-ซีไอเอ็มบี (ประเทศไทย) จำกัด ไม่อาจรับรองความถูกต้องและความสมบูรณ์ของข้อมูลดังกล่าว ความเห็นที่แสดงไว้ในรายงานฉบับนี้ไม่ถือว่าการเสนอแนะหรือการชี้ชวนให้ซื้อหรือขายหลักทรัพย์ การนำไปใช้ซึ่งข้อมูล บทวิเคราะห์และการคาดการณ์ทั้งหลายที่ปรากฏอยู่ในรายงานฉบับนี้เป็นกรณำไปใช้โดยให้ผู้ใช้ยอมรับความเสี่ยงและเป็นดุลยพินิจของผู้ใช้แต่ผู้เดียว

คำนิยามของ RECOMMENDATION (คำแนะนำการลงทุน)

คำแนะนำในหุ้น

ADD: ในกรณีผลตอบแทนของหุ้นที่คาดการณ์มากกว่า 10% ในช่วงเวลา 12 เดือนข้างหน้า

HOLD: ในกรณีผลตอบแทนของหุ้นที่คาดการณ์อยู่ระหว่าง 0% ถึง 10% ในช่วงเวลา 12 เดือนข้างหน้า

REDUCE: ในกรณีผลตอบแทนของหุ้นที่คาดการณ์น้อยกว่า 0% ในช่วงเวลา 12 เดือนข้างหน้า

คำแนะนำในภาคอุตสาหกรรม

OVERWEIGHT: ในกรณีที่บริษัทจำนวนมากในอุตสาหกรรมที่คาดการณ์ว่ามีผลตอบแทนมากกว่า 10% ในช่วงเวลา 12 เดือนข้างหน้า

NEUTRAL: ในกรณีที่บริษัทจำนวนมากในอุตสาหกรรมที่คาดการณ์ว่ามีผลตอบแทนอยู่ระหว่าง 0% ถึง 10% ในช่วงเวลา 12 เดือนข้างหน้า

UNDERWEIGHT: ในกรณีที่บริษัทจำนวนมากในอุตสาหกรรมที่คาดการณ์ว่ามีผลตอบแทนน้อยกว่า 0% ในช่วงเวลา 12 เดือนข้างหน้า

รายงานการประเมินการกำกับดูแลกิจการ (CGR)

การเปิดเผยผลการสำรวจของสมาคมส่งเสริมสถาบันกรรมการบริษัทไทย (IOD) ในเรื่องการกำกับดูแลกิจการ (Corporate Governance) นี้เป็นการดำเนินการตามนโยบายของสำนักงานคณะกรรมการกำกับหลักทรัพย์และตลาดหลักทรัพย์ โดยการสำรวจของ IOD เป็นการสำรวจและประเมินจากข้อมูลของบริษัทจดทะเบียนในตลาดหลักทรัพย์แห่งประเทศไทย และตลาดหลักทรัพย์ เอ็มเอไอ ที่มีการเปิดเผยต่อสาธารณะ และเป็นข้อมูลให้ผู้ลงทุนทั่วไปสามารถเข้าถึงได้ ดังนั้นผลสำรวจดังกล่าวจึงเป็นการนำเสนอในมุมมองของบุคคลภายนอก โดยไม่ได้เป็นการประเมินการปฏิบัติ และมีได้มีการไขข้อข้อมูลภายในในการประเมิน

อนึ่ง ผลการสำรวจดังกล่าว เป็นผลการสำรวจ ณ วันที่ปรากฏในรายงานการกำกับดูแลกิจการบริษัทจดทะเบียนไทยเท่านั้น ดังนั้น ผลการสำรวจจึงอาจเปลี่ยนแปลงได้ภายหลังจากวันดังกล่าว ทั้งนี้ บริษัทหลักทรัพย์ ซีจีเอส-ซีไอเอ็มบี (ประเทศไทย) จำกัด มิได้ยืนยันหรือรับรองถึงความถูกต้องของผลสำรวจดังกล่าวแต่อย่างใด

ช่วงคะแนน	สัญลักษณ์	ความหมาย
90 – 100		ดีเลิศ
80 – 89		ดีมาก
70 - 79		ดี
60 – 69		ดีพอใช้
50 – 59		ผ่าน
ต่ำกว่า 50	No logo given	N/A

จะทำการเผยแพร่รายชื่อเฉพาะบริษัทที่ได้คะแนนอยู่ในระดับ “ดี” ขึ้นไป ซึ่งมี 3 กลุ่มคือ “ดี” “ดีมาก” และ “ดีเลิศ” โดยประกาศรายชื่อบริษัทในแต่ละกลุ่มเรียงตามลำดับตัวอักษรชื่อย่อบริษัทในภาษาอังกฤษ

รายงานการประเมินการกำกับดูแลกิจการ (CGR) โดยสมาคมส่งเสริมสถาบันกรรมการบริษัทไทย 2565



AAV	ADVANC	AF	AH	AIRA	AJ	AKP	AKR	ALLA	ALT	AMA	AMARIN
AMATA	AMATAV	ANAN	AOT	AP	APURE	ARIP	ASP	ASW	AUCT	AWC	AYUD
BAFS	BAM	BANPU	BAY	BBIK	BBL	BCP	BCPG	BDMS	BEM	BEYOND	BGC
BGRIM	BIZ	BKI	BOL	BPP	BRR	BTS	BTW	BWG	CENTEL	CFRESH	CGH
CHEWA	CHO	CIMBT	CK	CKP	CM	CNT	COLOR	COM7	COMAN	COTTO	CPALL
CPF	CPI	CPN	CRC	CSS	DDD	DELTA	DEMCO	DOHOME	DRT	DTAC	DUSIT
EA	EASTW	ECF	ECL	EE	EGCO	EPG	ETC	ETE	FN	FNS	FPI
FPT	FSMART	FVC	GC	GEL	GFPT	GGC	GLAND	GLOBAL	GPI	GPSC	GRAMMY
GULF	GUNKUL	HANA	HARN	HENG	HMPRO	ICC	ICHI	III	ILINK	ILM	IND
INTUCH	IP	IRC	IRPC	ITEL	IVL	JTS	JWD	K	KBANK	KCE	KEX
KGI	KKP	KSL	KTB	KTC	LALIN	LANNA	LHFG	LIT	LOXLEY	LPN	LRH
LST	MACO	MAJOR	MAKRO	MALEE	MBK	MC	MCOT	METCO	MFEC	MINT	MONO
MOONG	MSC	MST	MTC	MVP	NCL	NEP	NER	NKI	NOBLE	NSI	NVD
NYT	OISHI	OR	ORI	OSP	OTO	PAP	PCSGH	PDG	PDJ	PG	PHOL
PLANB	PLANET	PLAT	PORT	PPS	PR9	PREB	PRG	PRM	PSH	PSL	PTG
PTT	PTTEP	PTTGC	PYLON	Q-CON	QH	QTC	RATCH	RBF	RS	S	S&J
SAAM	SABINA	SAMART	SAMTEL	SAT	SC	SCB	SCC	SCCC	SCG	SCGP	SCM
SCN	SDC	SEAFCO	SEAOIL	SE-ED	SELIC	SENA	SENAJ	SGF	SHR	SICT	SIRI
SIS	SITHAI	SMPK	SNC	SONIC	SORKON	SPALI	SPI	SPRC	SPVI	SSC	SSSC
SST	STA	STEC	STGT	STI	SUN	SUSCO	SUTHA	SVI	SYMC	SYNTEC	TACC
TASCO	TCAP	TEAMG	TFMAMA	THANA	THANI	THCOM	THG	THIP	THRE	THREL	TIPCO
TISCO	TK	TKN	TKS	TKT	TMILL	TMT	TNDT	TNITY	TOA	TOP	TPBI
TQM	TRC	TRUE	TSC	TSR	TSTE	TSTH	TTA	TTB	TTCL	TTW	TU
TVDH	TVI	TVO	TWPC	U	UAC	UBIS	UPOIC	UV	VCOM	VGI	VIH
WACOAL	WAVE	WHA	WHAUP	WICE	WINNER	XPG	ZEN				



2S	7UP	ABICO	ABM	ACE	ACG	ADB	ADD	AEONTS	AGE	AHC	AIE
AIT	ALUCON	AMANAH	AMR	APCO	APCS	AQUA	ARIN	ARROW	AS	ASAP	ASEFA
ASIA	ASIAN	ASIMAR	ASK	ASN	ATP30	B	BA	BC	BCH	BE8	BEC
BH	BIG	BJC	BJCHI	BLA	BR	BRI	BROOK	BSM	BYD	CBG	CEN
CHARAN	CHAYO	CHG	CHOTI	CHOW	CI	CIG	CITY	CIVIL	CMC	CPL	CPW
CRANE	CRD	CSC	CSP	CV	CWT	DCC	DHOUSE	DITTO	DMT	DOD	DPAIN
DV8	EASON	EFORL	ERW	ESSO	ESTAR	FE	FLOYD	FORTH	FSS	FTE	GBX
GCAP	GENCO	GJS	GTB	GYT	HEMP	HPT	HTC	HUMAN	HYDRO	ICN	IFS
IIG	IMH	INET	INGRS	INSET	INSURE	IRCP	IT	ITD	J	JAS	JCK
JCKH	JMT	JR	KBS	KCAR	KIAT	KISS	KK	KOOL	KTIS	KUMWEL	KUN
KWC	KWM	L&E	LDC	LEO	LH	LHK	M	MATCH	MBAX	MEGA	META
MFC	MGT	MICRO	MILL	MITSI	MK	MODERN	MTI	NATION	NBC	NCAP	NCH
NDR	NETBAY	NEX	NINE	NNCL	NOVA	NPK	NRF	NTV	NUSA	NWR	OCC
OGC	ONEE	PACO	PATO	PB	PICO	PIMO	PIN	PJW	PL	PLE	PM
PMTA	PPP	PPPM	PRAPAT	PRECHA	PRIME	PRIN	PRINC	PROEN	PROS	PROUD	PSG
PSTC	PT	PTC	QLT	RCL	RICHY	RJH	ROJNA	RPC	RT	RWI	S11
SA	SABUY	SAK	SALEE	SAMCO	SANKO	SAPPE	SAWAD	SCAP	SCI	SCP	SE
SECURE	SFLEX	SFP	SFT	SGP	SIAM	SINGER	SKE	SKN	SKR	SKY	SLP
SMART	SMD	SMIT	SMT	SNNP	SNP	SO	SPA	SPC	SPCG	SR	SRICHA
SSF	SSP	STANLY	STC	STPI	SUC	SVOA	SVT	SWC	SYNEX	TAE	TAKUNI
TCC	TCMC	TFG	TFI	TFM	TGH	TIDLOR	TIGER	TIPH	TITLE	TM	TMC
TMD	TMI	TNL	TNP	TNR	TOG	TPA	TPAC	TPCS	TPIPL	TPIPP	TPLAS
TPS	TQR	TRITN	TRT	TRU	TRV	TSE	TVT	TWP	UBE	UEC	UKEM
UMI	UOBKH	UP	UPF	UTP	VIBHA	VL	VPO	VRANDA	WGE	WIJK	WIN
WINMED	WORK	WP	XO	YUASA	ZIGA						



A	A5	AI	ALL	ALPHAX	AMC	APP	AQ	AU	B52	BEAUTY	BGT
BLAND	BM	BROCK	BSBM	BTNC	CAZ	CCP	CGD	CMAN	CMO	CMR	CPANEL
CPT	CSR	CTW	D	DCON	EKH	EMC	EP	EVER	F&D	FMT	GIFT
GLOCON	GLORY	GREEN	GSC	HL	HTECH	IHL	INOX	JAK	JMART	JSP	JUBILE
KASET	KCM	KWI	KYE	LEE	LPH	MATI	M-CHAI	MCS	MDX	MENA	MJD
MORE	MPIC	MUD	NC	NEWS	NFC	NSL	NV	PAF	PEACE	PF	PK
PPM	PRAKIT	PTECH	PTL	RAM	ROCK	RP	RPH	RSP	SIMAT	SISB	SK
SOLAR	SPACK	SPG	SQ	STARK	STECH	SUPER	SVH	TC	TCCC	TCJ	TEAM
THE	THMUI	TKC	TNH	TNPC	TOPP	TPCH	TPOLY	TRUBB	TTI	TYCN	UMS
UNIQ	UPA	UREKA	VARO	W	WFX	WPH	YGG				

ข้อมูล Anti-Corruption Progress Indicator ของบริษัทจดทะเบียน

ได้รับการรับรอง

2S	7UP	ADVANC	AF	AI	AIE	AIRA	AJ	AKP	AMA	AMANAH	AMATA
AMATAV	AP	APCS	AS	ASIAN	ASK	ASP	AWC	AYUD	B	BAFS	BAM
BANPU	BAY	BBL	BCH	BCP	BCPG	BE8	BEC	BEYOND	BGC	BGRIM	BKI
BLA	BPP	BROOK	BRR	BSBM	BTS	BWG	CEN	CENTEL	CFRESH	CGH	CHEWA
CHOTI	CHOW	CIG	CIMBT	CM	CMC	COM7	COTTO	CPALL	CPF	CPI	CPL
CPN	CRC	CSC	DCC	DELTA	DEMCO	DIMET	DRT	DTAC	DUSIT	EA	EASTW
EGCO	EP	EPG	ERW	ESTAR	ETE	FE	FNS	FPI	FPT	FSMART	FSS
FTE	GBX	GC	GCAP	GEL	GFPT	GGC	GJS	GPI	GPSC	GSTEEL	GULF
GUNKUL	HANA	HARN	HEMP	HENG	HMPRO	HTC	ICC	ICHI	IFS	III	ILINK
INET	INSURE	INTUCH	IRC	IRPC	ITEL	IVL	JKN	JR	K	KASET	KBANK
KBS	KCAR	KCE	KGI	KKP	KSL	KTB	KTC	KWI	L&E	LANNA	LH
LHFG	LHK	LPN	LRH	M	MAJOR	MAKRO	MALEE	MATCH	MBAX	MBK	MC
MCOT	META	MFC	MFEC	MILL	MINT	MONO	MOONG	MSC	MST	MTC	MTI
NBC	NEP	NINE	NKI	NOBLE	NOK	NSI	NWR	OCC	OGC	ORI	PAP
PATO	PB	PCSGH	PDG	PDJ	PG	PHOL	PK	PL	PLANB	PLANET	PLAT
PM	PPP	PPPM	PPS	PR9	PREB	PRG	PRINC	PRM	PROS	PSH	PSL
PSTC	PT	PTG	PTT	PTTEP	PTTGC	PYLON	Q-CON	QH	QLT	QTC	RATCH
RML	RWI	S&J	SAAM	SABINA	SAPPE	SAT	SC	SCB	SCC	SCCC	SCG
SCGP	SCM	SCN	SEAOIL	SE-ED	SELIC	SENA	SGP	SINGER	SIRI	SITHAI	SKR
SMIT	SMK	SMPC	SNC	SNP	SORKON	SPACK	SPALI	SPC	SPI	SPRC	SRICHA
SSF	SSP	SSSC	SST	STA	STGT	STOWER	SUSCO	SVI	SYMC	SYNTEC	TAE
TAKUNI	TASCO	TCAP	TCCM	TFG	TFI	TFMAMA	TGH	THANI	THCOM	THIP	THRE
THREL	TIDLOR	TIPCO	TISCO	TKS	TKT	TMILL	TMT	TNITY	TNL	TNP	TNR
TOG	TOP	TOPP	TPA	TPCS	TPP	TRU	TRUE	TSC	TSTE	TSTH	TTA
TTB	TTCL	TU	TVDH	TVI	TVO	TWPC	U	UBE	UBIS	UEC	UKEM
UOBKH	UPF	UV	VGI	VIH	WACOAL	WHA	WHAUP	WICE	WIJK	XO	YUASA
ZEN	ZIGA										

ประกาศเจตนาสมัคร

AH	ALT	APCO	ASW	B52	CHG	CI	CPR	CPW	DDD
ECF	EKH	ETC	EVER	FLOYD	GLOBAL	ILM	INOX	J	JMART
KEX	KUMWEL	LDC	MEGA	NCAP	NOVA	NRF	NUSA	OR	PIMO
SAK	SIS	SSS	STECH	SUPER	SVT	TKN	TMD	TMI	TQM
VARO	VCOM	VIBHA	W	WIN					

ไม่เปิดเผยหรือไม่มีนโยบาย

4CS	3K-BAT	A	A5	AAI	AAV	ABICO	ABM	ACAP	ACC
ADB	ADD	AEONTS	AFC	AGE	AHC	AIT	AJA	AKR	ALL
ALUCON	AMARC	AMARIN	AMC	AMR	ANAN	AOT	APEX	APP	APURE
ARIN	ARIP	ARROW	ASAP	ASEFA	ASIA	ASIMAR	ASN	ATP30	AU
BBGI	BBIK	BC	BCT	BDMS	BEAUTY	BEM	BGT	BH	BIG
BIZ	BJC	BJCHI	BKD	BLAND	BLESS	BLISS	BM	BOL	BR
BSM	BTG	BTNC	BTW	BUI	BYD	CAZ	CBG	CCET	CCP
CH	CHARAN	CHAYO	CHIC	CHO	CITY	CIVIL	CK	CKP	CMAN
CNT	COLOR	COMAN	CPANEL	CPH	CPT	CRANE	CRD	CSP	CSR
CV	CWT	D	DCON	DITTO	DMT	DOD	DPAINT	DTCI	DV8
EE	EFORL	EMC	ESSO	F&D	FANCY	FMT	FN	FORTH	FTI
GIFT	GL	GLAND	GLOCON	GLORY	GRAMMY	GRAND	GREEN	GSC	GTB
HL	HPT	HTECH	HUMAN	HYDRO	ICN	IFEC	IHL	IIG	IMH
INSET	IP	IRCP	IT	ITD	ITNS	JAK	JAS	JCK	JCKH
JSP	JUBILE	JWD	KAMART	KC	KCC	KCM	KDH	KIAT	KISS
KKC	KLINIQ	KOOL	KTIS	KUN	KWC	KWM	KYE	LALIN	LEE
LOXLEY	LPH	LST	MACO	MANRIN	MATI	MAX	M-CHAI	MCS	MDX
MGT	MICRO	MIDA	MITSIB	MJD	MK	ML	MODERN	MORE	MPIC
NATION	NC	NCH	NCL	NDR	NER	NETBAY	NEW	NEWS	NEX
NPK	NSL	NTV	NV	NVD	NYT	OHTL	OISHI	ONEE	OSP
PACO	PAF	PCC	PEACE	PERM	PF	PICO	PIN	PJW	PLUS
POLY	POMPUI	PORT	POST	PPM	PRAKIT	PRAPAT	PRECHA	PRIME	PRIN
PROUD	PSG	PTC	PTECH	PTL	RAM	RBF	RCL	RICHY	RJH
ROJNA	RP	RPC	RPH	RSP	RT	S	S11	SA	SABUY
SAM	SAMART	SAMCO	SAMTEL	SANKO	SAUCE	SAWAD	SAWANG	SCAP	SCI
SE	SEAFCO	SECURE	SENAJ	SFLEX	SFP	SFT	SGF	SHANG	SHR
SIMAT	SISB	SK	SKE	SKN	SKY	SLM	SLP	SMART	SMD
SO	SOLAR	SONIC	SPA	SPCG	SPG	SPVI	SQ	SR	SSC
STC	STEC	STHAI	STI	STP	STPI	SUC	SUN	SUTHA	SVH
SYNEX	TACC	TAPAC	TC	TCC	TCCC	TCJ	TCOAT	TEAM	TEAMG
TFM	TGE	TGPRO	TH	THAI	THANA	THE	THG	THL	THMUI
TITLE	TK	TKC	TLI	TM	TMC	TMW	TNDT	TNH	TNPC
TPBI	TPCH	TPIPL	TPIPP	TPLAS	TPOLY	TPS	TQR	TR	TRC
TRV	TSE	TSF	TSR	TTI	TTT	TTW	TVT	TWP	TWZ
UMI	UMS	UNIQ	UP	UPA	UPOIC	UREKA	UTP	UVAN	VL
VRANDA	WAVE	WFX	WGE	WINMED	WINNER	WORK	WORLD	WP	WPH
YONG									