

MORNING : 07 มี.ค. 66

SET INDEX

- SET Index ปิดที่ระดับ 1606.88 (-5.76 จุด)
- ดัชนีปรับตัวลงต่อเป็นวันที่ 8 ติดต่อกัน
- Downside จำกัดค่อนข้างมาก
- หลังเข้าใกล้แนวรับสำคัญที่บริเวณ 1600 จุด
- อีกทั้ง RSI เข้าสู่ภาวะ Oversold
- มองเป็นจังหวะสะสมที่ดี



แนวรับ : 1600 / 1580 | แนวต้าน : 1645 / 1670

ACTION

รอตั้งรับที่ฐานแนวรับ 1600 จุด

MORNING : 07 มี.ค. 66

TFEX

S50H23

- ดัชนีทำ Low ใหม่อีกครั้ง
- รอบสั้นยังต้องรอการกลับขึ้นมาขึ้นเหนือระดับ 962 จุด
- เพื่อเป็นการเข้าสู่รอบการฟื้นตัว
- มิฉะนั้นความเสี่ยงการพักตัวลงต่อยังมี



แนวรับ : 950 / 942 | แนวต้าน : 962 / 972

ACTION

พอร์ตว่าง รอเปิด Long ที่บริเวณ 957 จุด
วางเป้าหมาย 965 จุด ตัดขาดทุนที่ 953 จุด

MORNING : 07 มี.ค. 66

MOMENTUM MODE

AMATA

- ราคาทะลุกรอบสามเหลี่ยมรูปแบบ Ascending triangle
- เป็นการปรับตัวขึ้นสวนทิศทางตลาด
- ถือเป็นหนึ่งหุ้นที่แข็งแกร่ง
- มีลุ้นปรับตัวขึ้นต่อ



แนวรับ : 21.50

แนวต้าน : 21.50

ACTION

ซื้อตามก่อน 1 ไม้ม และอีก 1 ไม้มตั้งซื้อตามแนวรับ
วางจุดตัดขาดทุนที่ 20.20 บาท

TIGER IN-TREND

MORNING : 07 มี.ค. 66

SWING MODE

SNNP

- ราคากลับขึ้นมาขึ้นเหนือระดับ 23 บาท
- มีลูนเป็น False break
- ทิศทางในภาพหลักยังคงดูดี
- มีโอกาสได้เห็นการปรับตัวขึ้นต่อ ตามแนวโน้มเดิมที่เป็นเชิงบวก



แนวรับ : 22.50-23

แนวต้าน : 24.30

ACTION

ตั้งซื้อที่แนวรับ 22.50-23 บาท
วางจุดตัดขาดทุนที่ 22.40 บาท

MORNING : 07 มี.ค. 66

GOLD

GOH23

- ราคาปรับตัวขึ้นทำ High ใหม่
- ระยะสั้นเกิดการย่อตัวกลับมา
- ทิศทางกลับมาเป็นเชิงบวก
- มีโอกาสได้เห็นการแกว่งตัวขึ้นต่อ

GF10J23

แนวรับ : 30150 / 29800

แนวต้าน : 30700 / 31000

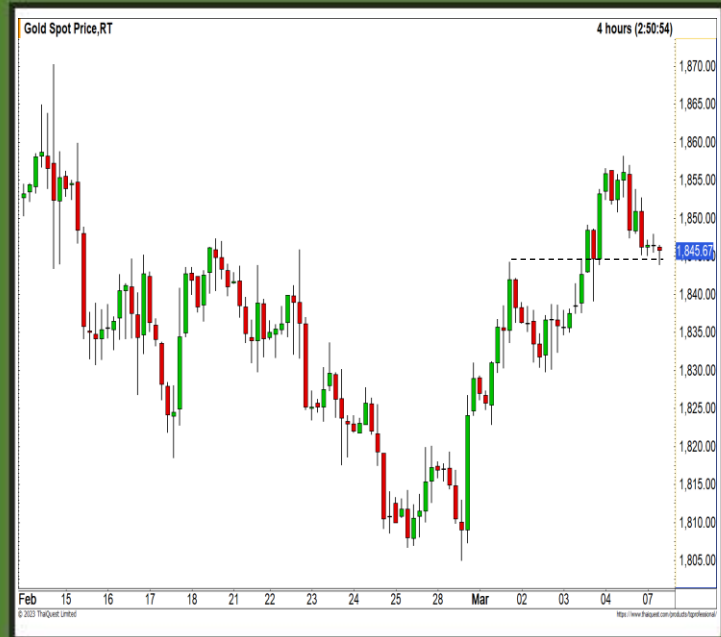

แนวรับ : 1830 / 1800 | แนวต้าน : 1870 / 1890

ACTION

พอร์ตว่าง รอเปิด Long ที่บริเวณ 1850 ดอลลาร์
วางเป้าหมาย 1880 ดอลลาร์ ตัดขาดทุนที่ 1830
ดอลลาร์

