

Today Selections >> **DOHOME, SCGP, SJWD**

Stock	S	R	Comment
DOHOME	15.50	16.40	คาดกำไร 1Q66 ยังโดดเด่นอานิสงส์ ซุปเปอร์คืน
SCGP	52.75	54.50	Anti-Commodity ต้นทุนกระดาษ พลาสติก พลังงานทางเลือก
SJWD	19.00	20.00	เข้า SET100 หนุน FundFlow ไหลเข้า

Market Summary			
	Closed	+/-	%Chg
SET	1,606.88	- 5.76	- 0.36
SET50	960.90	- 4.41	- 0.46
SET100	2,159.88	- 8.84	- 0.41
Mai	557.36	+ 4.96	+ 0.90
Dow Jones	33,431.44	+40.47	+0.12
Nasdaq	11,675.74	-13.27	-0.11
Nikkei	27,927.47	+ 428.60	+ 1.56
Hang Seng	20,567.54	+ 138.08	+ 0.68
SET Mkt. Cap (Btmn)	19,706.98		
SET Turnover (Btmn)	57,813.46		
PER(x)	19.23		

Energy & Petro / Our view on financial transaction tax postponement

- SET:** คาดตลาดหุ้นไทยปรับตัวรื้อฟื้นขึ้นได้บ้างตามราคาน้ำมันดิบที่ปรับตัวสูงขึ้น แรงขายของนักลงทุนต่างชาติที่น่าจะเริ่มชะลอลง และสถานการณ์เก็งกำไรผ่านตราสาร Single stock futures ที่ถูกปิด (บังคับขาย) ไปมากแล้ว สะท้อนผ่านระดับ Open interest ที่ลดลงมาต่ำสุดในรอบ 3 เดือนกว่า ส่วนประเด็นค่าเงินบาทมองเช่นเดิมว่า การขาดดุลการค้าของไทยอย่างมากในเดือนม.ค.น่าจะเป็นเพียงเหตุการณ์ชั่วคราว ซึ่งน่าจะทำให้ดุลบัญชีเดินสะพัดของไทยทยอยฟื้นตัวดีขึ้นในช่วงถัดไปได้
- Strategy:** ในเชิงกลยุทธ์ หากในสัปดาห์นี้ SET Index ปรับตัวลงต่อจนเข้าสู่กรอบแนวรับแรกของเราเดือนนี้ที่ 1580-1600 จุด แนะนำเป็นจุดในการเพิ่มน้ำหนักการลงทุนส่วนหนึ่งได้ มองกลุ่มหุ้นที่น่าสนใจสำหรับการซื้อกลับเพื่อเล่นรอบระยะสั้นได้แก่ กลุ่มที่ปรับตัวลงมาแรงในช่วง 1 เดือนที่ผ่านมา นั่นก็คือกลุ่มพลังงานและปิโตรเคมี เนื่องจาก Valuation ณ ปัจจุบันอยู่ในโซนที่ถูกพอสมควร อาทิ **PTT, PTTEP, TOP, BCP, IRPC, IVL, PTTCG**
- Factors:** สำหรับปัจจัยที่น่าติดตามในสัปดาห์นี้ ได้แก่
 - การประกาศตัวเลข CPI ของไทยประจำเดือนก.พ.ในวันนี้ ล่าสุดตลาดคาดขยายตัวชะลอลงเหลือ 4.1% และ 2.0% YoY สำหรับ Headline และ Core CPI ตามลำดับ ล่าสุดตลาดให้น้ำหนักการขึ้นดอกเบี้ย 0.25% ของกนง.ในวันที่ 29 มี.ค.ไปแล้ว 74%
 - การตอบคำถามของนาย Jerome Powell ต่อหน้าสภา Congress ในวันที่ 7-8 มี.ค. คาด Tone ออกมาคล้ายเดิม โดยอาจกล่าวไว้สำหรับกำลังอยู่ในกระบวนการ Disinflation แต่การที่เงินเฟ้อจะกลับเข้าสู่กรอบเป้าหมายที่ 2% คงใช้ระยะเวลาอันยาวนานแน่นอน ซึ่งเรามองว่าค่าพุดเหล่านี้คงจะไม่ทำให้นักลงทุนในตลาด Surprise แต่อย่างใด
 - จับตาดูการประกาศตัวเลข NFP ของสหรัฐฯวันศุกร์นี้ หากตัวเลขจริงออกมาเพิ่มขึ้นในระดับ 2-3 แสนตำแหน่ง น่าจะทำให้ตลาดเบาใจลงต่อประเด็น Fed ได้บ้าง (ล่าสุดตลาดคาดการณ์เพิ่มขึ้น 2.2 แสนตำแหน่ง) ส่วนการ Price in ผ่าน Fed Funds futures นั้น บ่งชี้ว่า ณ ขณะนี้มีนักลงทุนในตลาดถึง 31% ที่คาดการณ์ไปถึงการปรับขึ้นดอกเบี้ย 0.50% ในการประชุม FOMC วันที่ 21-22 มี.ค.แล้ว ซึ่งเป็น การบ่งชี้ว่าสถานะ **Long USD** มีโอกาสถูก **Unwind** กลับได้รวดเร็ว หากสุดท้าย Fed ตัดสินใจขึ้นดอกเบี้ยในวันดังกล่าวเพียง 0.25%
- Financial transaction tax:** มองประเด็นการเลื่อนเก็บภาษีขายหุ้นออกไป จะส่งผลบวกด้านสภาพคล่องต่อหุ้นขนาดใหญ่เป็นหลัก จาก การดำรงอยู่ของกลุ่มนักลงทุนต่างชาติประเภท High frequency trading (HFT) และนักลงทุนกลุ่ม Proprietary trading ซึ่งเป็นกลุ่มนักลงทุนที่มัก Participate ในหุ้นขนาดใหญ่เป็นหลัก

Stock Top Active				
TRUE	DELTA	KBANK	HANA	AOT

Sector Top Active		
ICT	ENERG	BANK

Investors Data – SET (Btmn)			
3 Mar.23	Buy	Sell	Net

Institution	6,448	3,510	2,938
Proprietary	4,363	6,289	-1,925
Foreign	29,023	29,992	-969
Local	17,979	18,023	-44

1-3 Mar.23	Buy	Sell	Net
------------	-----	------	-----

Institution	19,856	14,891	4,965
Proprietary	13,730	16,650	-2,920
Foreign	93,226	97,591	-4,365
Local	57,710	55,389	2,320

Commodities	6 Mar.23	7 Mar.23	Chg	%Chg
-------------	----------	----------	-----	------

Bt/US\$	34.45	34.46	-0.01	-0.03
US\$/Yuan	6.929	6.906	+0.02	+0.33
US Bond Yield 10y(%)	3.970	3.899	+0.07	+1.81
Brent Oil (US\$/bbl)	86.18	85.83	+0.35	+0.41
Nymex Oil (US\$/bbl)	80.46	79.68	+0.78	+0.98
Gold Spot (US\$/oz)	1,847.60	1,855.84	-8.24	-0.44
Baltic Dry Index	1,258.00	1,211.00	+47.00	+3.88
Dollar Index (DXYO)	104.29	104.60	-0.31	-0.30

Today's Event	
---------------	--

- **AMANAH XD** 0.20 บาท
- **BIZ XD** 0.20 บาท
- **DMT XD** 0.38 บาท
- **EBANK XD** 0.32 บาท
- **ENY XD** 2.00 บาท
- **GAHREIT XD** 0.30 บาท

(อ่านรายละเอียดต่อด้านล่าง)

(อ่านรายละเอียดต่อหน้าหลัง)

แนวรับ 1,597 แนวต้าน 1,620



นัฐชาต เมฆาสิต
 CFA, FRM (ID: 31379)
 E-mail: nuttachart@trinitythai.com

บริษัทหลักทรัพย์ ทรินิตี้ จำกัด, 179 อาคารบางกอก ซิตี้ ทาวเวอร์ ชั้น 25-26, 29 ถนนสาทรใต้ เขตสาทร กรุงเทพฯ 10120 โทรศัพท์ 0-2088-9100 โทรสาร 0-2088-9399

รายงานฉบับนี้จัดทำขึ้นโดยข้อมูลเท่าที่ปรากฏและเชื่อว่าเป็นที่น่าเชื่อถือได้แต่ไม่ถือเป็นการยืนยันความถูกต้องและความสมบูรณ์ของข้อมูลนั้นๆ โดยบริษัทหลักทรัพย์ ทรินิตี้ จำกัด ผู้จัดทำขอสงวนสิทธิ์ในการเปลี่ยนแปลงความเห็นหรือประมาณการต่างๆ ที่ปรากฏในรายงานฉบับนี้โดยไม่ต้องแจ้งล่วงหน้า รายงานฉบับนี้มีวัตถุประสงค์เพื่อใช้ประกอบการตัดสินใจของนักลงทุน โดยไม่ได้เป็นการชี้แนะหรือชักชวนให้ นักลงทุนทำการซื้อหรือขายหลักทรัพย์ หรือตราสารทางการเงินใดๆ ที่ปรากฏในรายงาน

Strategy

ณัฐชาติ เมฆมาดิน, CFA, FRM
เลขทะเบียนนักวิเคราะห์:
031379
nuttachart@trinitythai.com

- **Implication:** ส่วนผลกระทบต่อดัชนี SET นั้น ประเมินว่าการเลื่อนการเก็บภาษีออกไป จะทำให้ความผันผวนของดัชนี SET ทรงตัวอยู่ในระดับต่ำต่อไป (รูปที่ 1-2) เนื่องจากการเข้ามาจับตลาดของนักลงทุนกลุ่ม HFT นี้ทำให้กรอบการแกว่งตัวของตลาดหุ้นไทยในช่วง 2 ปีที่ผ่านมาลดลงอย่างมีนัยสำคัญ ซึ่งนั่นหมายความว่า **Downside risk** ของดัชนีในไตรมาส 2 อาจไม่ลึกเท่ากับมุมมองที่เราเคยมองไว้แต่แรก

รูปที่ 1: จากรูปนี้ จะเห็นว่ามียุค 2 ช่วงที่การ Participate ของนักลงทุนต่างชาติเพิ่มขึ้นจนมีสัดส่วนเกินกว่า 40% ขึ้นไปของตลาด ได้แก่ 1) ช่วงกลางปี 2018 ถึงปลายปี 2019 2) ช่วงกลางปี 2021 จนถึงปัจจุบัน

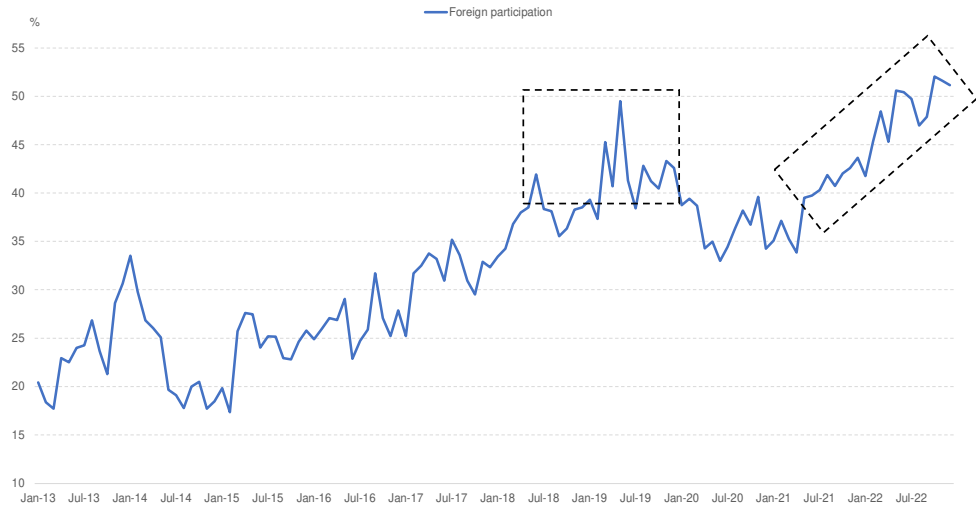

Source: Trinity Research

รูปที่ 2: จากรูปนี้ จะเห็นได้ว่าในช่วง 2 ช่วงดังกล่าว Volatility ของหุ้นไทยอยู่ในระดับต่ำ และต่ำกว่าประเทศอื่นอย่างชัดเจน (สีดำ)

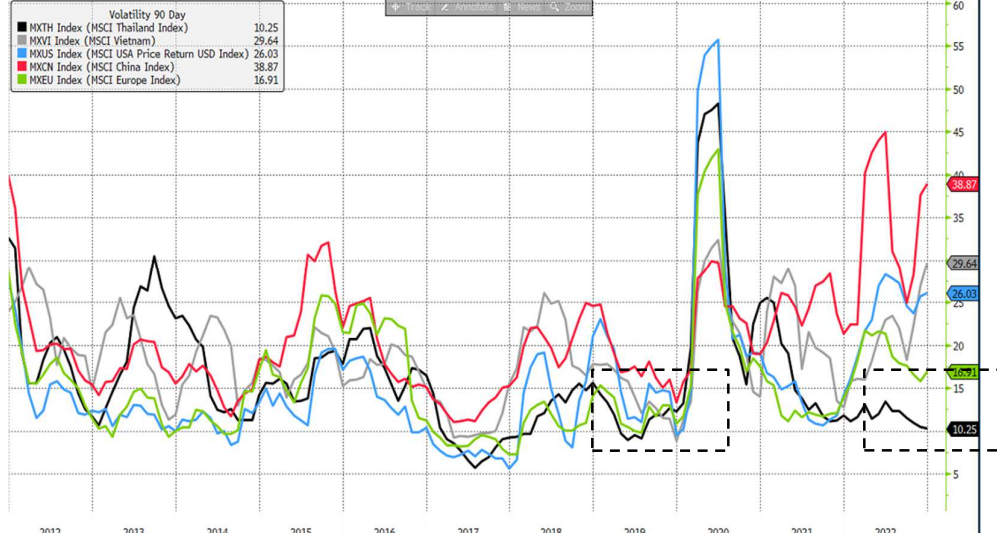

Source: Trinity Research

Fund Flow

Foreign Portfolio Investment in Equities (Asia ex. Japan)

Unit : US\$ mn

	As at	Day	WTD Net	MTD Net	YTD Net
India	3-Mar	28.8	916.1	1,674.0	-2,624.5
Indonesia	6-Mar	-16.3	-16.3	7.0	180.3
Malaysia	3-Mar	-2.5	-75.8	-37.9	-159.8
Philippines	6-Mar	0.1	0.1	-47.6	-67.6
South Korea	7-Mar	-17.4	134.5	608.2	6,766.6
Sri Lanka	3-Mar	0.0	0.3	0.2	9.1
Taiwan	6-Mar	366.8	366.8	110.7	8,458.6
Thailand	3-Mar	-28.0	-290.4	-125.9	-854.3
Vietnam	6-Mar	-4.8	-4.8	-28.2	63.7

Source: Bloomberg

Net Foreign

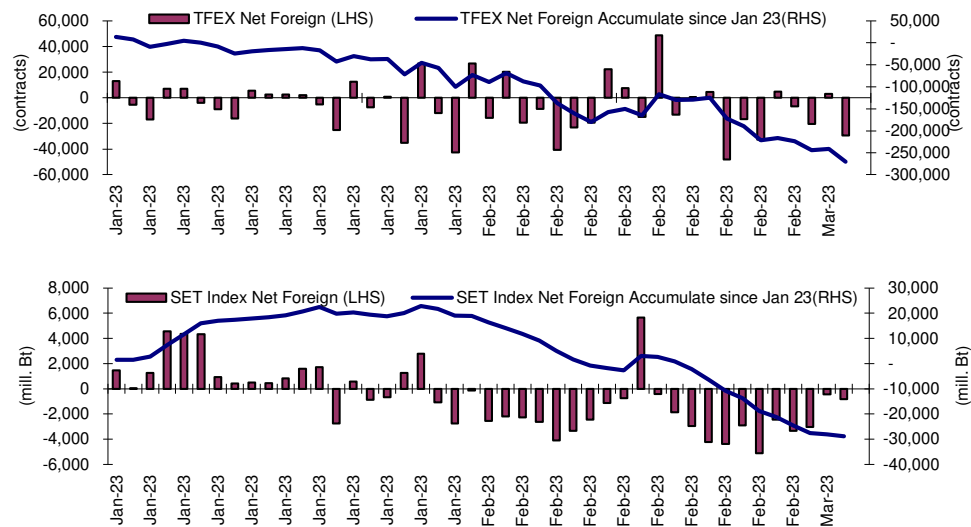

Indicators to watch

	Last	Previous	% chg	1W Prior	1M Prior	Remark
VIX Index	19.08	19.20	-0.6%	-6.2%	-11.9%	+
Ted Spread	0.16	0.17	-5.9%	-7.0%	-46.3%	+
TTF (Thai Trust Fund)	11.27	11.25	0.2%	0.4%	6.1%	+
U.S.Dollar Index	104.29	104.60	-0.3%	-100.0%	-100.0%	+
U.S.Bond Yield	3.98	3.90	1.9%	0.9%	17.4%	+
US Coal Index	7.5	6.87	9.2%	39.9%	58.2%	+
Emerging Asia Index (MXMS)	562.81	562.19	0.1%	1.0%	9.1%	+

Source: Bloomberg, Aspen

Price performance of Stock in SET50

(for weekly: 3 Mar 2023 - 24 Feb 2023)



1 Week Performance

Stock	3-Mar-23	%YTD	%-1W	%-1M	%-3M	%-6M	%-12M
SET	1,606.88	-3	-2	-5	-2	-1	-5
SET50	960.90	-3	-1	-4	-3	-2	-6
BANK	382.11	-8	0	-3	0	0	-12
BBL	159.00	31	-3	-2	11	16	16
KBANK	139.50	-2	3	-3	-2	-8	-14
KTB	17.30	31	1	-2	-2	5	25
SCB	104.50	-18	3	0	0	-4	-15
TISCO	102.00	6	0	0	5	10	4
TTB	1.39	-5	-1	-4	1	10	2
COMM	37,033.88	0	-1	-6	-1	4	-8
CRC	44.00	38	0	-2	1	8	13
COM7	30.50	-27	-2	-5	-6	-10	-26
CPALL	62.00	5	0	-8	-4	3	-10
GLOBAL	18.80	-6	0	-11	-6	-3	-7
HMPRO	13.90	-4	-4	-7	-6	1	-15
CONMAT	8,800.15	-13	-2	-5	-3	-6	-12
SCC	328.00	-15	-1	-3	-2	-8	-15
ENERG	22,655.76	-8	-3	-7	-9	-11	-12
BANPU	10.90	3	-3	-5	-18	-22	-13
BGRIM	36.50	-10	-6	-10	-3	0	7
EA	74.00	-23	-4	-17	-24	-12	-19
EGCO	161.00	-8	-5	-7	-5	-12	-9
GPSC	66.00	-26	-3	-5	-5	-1	-7
GULF	50.25	10	-4	-7	-6	-2	0
OR	21.60	-20	-4	-4	-11	-19	-15
PTT	31.50	-17	-3	-5	-5	-14	-21
PTTEP	153.50	30	1	-8	-16	-8	2
RATCH	39.25	-13	-5	-9	-4	-9	-14
TOP	53.25	8	2	-7	-4	-9	1
ETRON	11,884.94	80	3	0	20	73	111
DELTA	976.00	137	4	3	26	91	158
FIN	4,178.03	-25	-6	-12	-10	-15	-24
JMT	45.00	-35	-5	-18	-35	-42	-32
KTC	56.75	-4	-3	-4	-4	-4	-10
MTC	33.50	-43	-4	-15	-13	-23	-36
TIDLOR	24.60	-33	-14	-19	-14	-13	-37
FOOD	12,408.55	-7	-3	-3	-1	-5	-7
CBG	96.25	-19	-4	-7	1	-4	-11
CPF	21.90	-14	-4	-8	-7	-14	-12
MINT	33.25	16	-4	-1	8	3	5
OSP	31.50	-8	-1	11	12	2	-17
TU	15.60	-20	-2	-3	-8	-10	-22
HEALTH	7,013.53	22	-3	-6	-3	-4	15
BDMS	28.00	22	-4	-7	-3	-4	14
BH	210.00	49	-3	-3	-4	-4	26
ICT	166.79	-14	-1	-2	4	-2	-19
ADVANC	203.00	-12	1	2	8	6	-15
DTAC	52.25	14	0	4	24	22	8
INTUCH	70.25	-12	-3	-5	-5	-2	-9
JMART	26.75	-54	-4	-28	-39	-49	-51
TRUE	8.60	N/A	N/A	N/A	N/A	N/A	N/A
PKG	5,143.88	-21	1	-3	-6	-5	-9
SCGP	53.25	-23	2	0	-6	-3	-6
PETRO	970.37	-13	0	-5	-3	-1	-11
IVL	37.25	-14	-1	-8	-11	-9	-19
PTTGC	48.00	-18	1	-3	3	6	-7
PROP	260.92	9	-2	-5	-2	4	6
AWC	5.80	25	-3	0	-6	5	16
CPN	66.25	17	-5	-11	-7	-4	17
LH	9.55	9	-2	-4	1	9	0
TRANS	354.40	6	-2	-5	-4	-2	2
AOT	70.50	16	-3	-4	-4	-2	9
BEM	9.25	9	2	-5	1	6	3
BTS	7.65	-18	-4	-9	-8	-11	-20
TOURISM	693.38	47	-2	2	11	18	37
CENDEL	55.00	76	-1	4	13	24	48

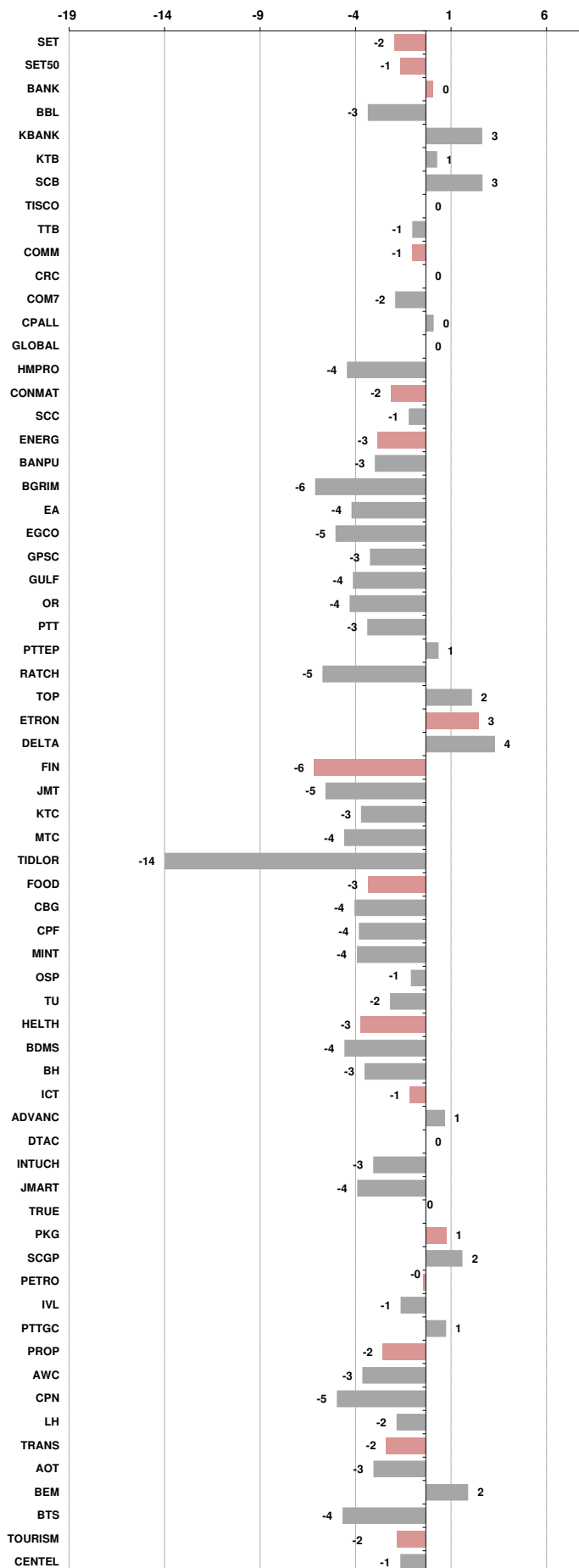



อัตราแลกเปลี่ยนวันนี้*		34.45	Change	-0.01
------------------------	--	-------	--------	-------

*เปรียบเทียบ Transaction ล่าสุดกับก่อนหน้า (โดยไม่แยกว่าเป็นของ off-shore หรือ on-shore)

สินค้า	หน่วยราคา	ปิดล่าสุด	ก่อนหน้า	ราคาปิดล่าสุด	ก่อนหน้า	เปลี่ยนแปลง +/-	%	หลักทรัพย์ที่เกี่ยวข้อง	
เรือ <i>ปรับปรุจ</i>	Baltic Dry Index (spot)	6-Mar-23	3-Mar-23	1,258	1,211	+47.00	3.9%	PSL, TTA	
	BHSI (Handy Size)	6-Mar-23	3-Mar-23	584	556	+28.00	5.0%		
ยาง	(US Cents/kg)	6-Mar-23	3-Mar-23	161.90	163.50	-1.60	-1.0%	STA, TRUBB	
น้ำตาล	(Cent/Pound)	6-Mar-23	3-Mar-23	20.87	20.92	-0.05	-0.2%	KSL	
ถั่วเหลือง	(Cent\$/Bushel)	6-Mar-23	3-Mar-23	1,529.50	1,529.00	+0.50	0.0%	TVO	
น้ำมันปาล์ม	(US\$/ton)	6-Mar-23	3-Mar-23	4,276.00	4,283.00	-7.00	-0.2%	CPI, LST, UPOIC, UVAN	
สังกะสี	(US\$/ton)	6-Mar-23	3-Mar-23	3,058.00	3,065.00	-7.00	-0.2%	PDI	
ทองคำ	(US\$/oz)	6-Mar-23	3-Mar-23	1,847.90	1,847.70	+0.20	0.0%	THL (Source:Aspen)	
SPDR Gold Trust	(ton)	6-Mar-23	3-Mar-23	912.69	912.69	+0.00	0.0%		
น้ำมันดิบ <i>ทุกวัน</i>	WTI (US\$/barrel)	6-Mar-23	3-Mar-23	80.46	79.68	+0.78	1.0%	PTT, PTTEP, TOP, PTTGC, BCP	
	Brent (US\$/barrel)	6-Mar-23	3-Mar-23	86.18	85.83	+0.35	0.4%	(Source:Aspen)	
ค่าการกลั่น <i>ทุกวัน</i>	GRM (US\$/barrel)	6-Mar-23	3-Mar-23	6.88	8.03	-1.15	0.0%	BCP, IRPC, PTTGC and TOP (Bloomberg)	
น้ำมันทำความร้อน <i>ทุกวัน</i>	Heating Oil (cent/gallon)	6-Mar-23	3-Mar-23	260.41	263.06	-2.65	-1.0%	BCP, IRPC, PTTGC and TOP (Bloomberg)	
	Natural Gas(\$/MMBtu)	6-Mar-23	3-Mar-23	2.60	2.57	+0.03	1.1%	PTTEP, PTT, BANPU (Bloomberg)	
ปิโตรเคมี	Naphtha (US\$/MT)	6-Mar-23	3-Mar-23	756.00	744.50	+11.50	1.5%	PTTGC, SCC (เป็นต้นทุน)	
	Ethylene (US\$/MT)	24-Feb-23	17-Feb-23	935	905	+30.00	3.3%	PTTGC, SCC, IRPC (Bloomberg)	
	Propylene (US\$/MT)	24-Feb-23	17-Feb-23	945	965	-20.00	-2.1%	PTTGC, SCC, IRPC	
เหล็ก	HRC (US\$/ton) ริดร้อน	6-Mar-23	3-Mar-23	1,049.0	1,028.0	+21.00	2.0%	(Source:Bloomberg)	
ถ่านหิน	NEX (US\$/ton)	6-Mar-23	24-Feb-23	187.27	170.10	+17.17	10.1%	BANPU, LANNA, UMS	
อาหาร	ไก่ (บาท/กก.)	31-Jan-23	30-Dec-22	43.00	43.00	+0.00	0.0%	CPF, GFPT (Source: CPF)	
	ทุเรียน <i>ทุกเดือน</i>	กึ่งVannamei(บาท/กก.)	31-Jan-23	30-Dec-22	173	162	+11.00	6.8%	CPF, CFRESH, SSF, ASIAN, TU
	ทุเรียน <i>ทุกเดือน</i>	สุกร (บาท/กก.)	31-Jan-23	30-Dec-22	98	98	+0.00	0.0%	CPF

กราฟแสดงแนวโน้มราคา

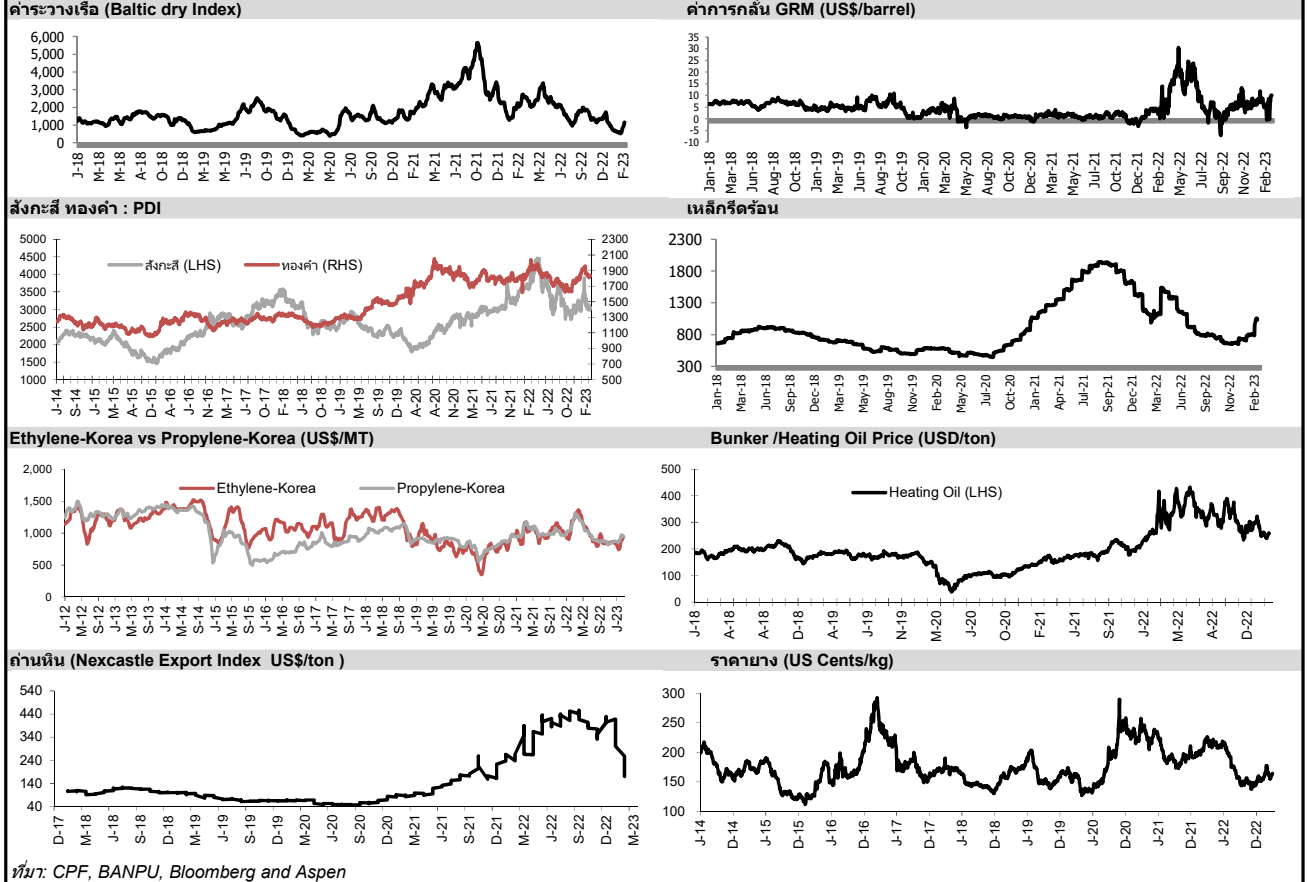

ที่มา: CPF, BANPU, Bloomberg and Aspen



บริษัทหลักทรัพย์ ทรินิตี้ จำกัด
TRINITY SECURITIES CO.,LTD.
Research Department
www.trinityquicktrade.com , www.trinitythai.com

NVDR Trading Data by Stock : 7 Mar 2023

Total NVDR Trading (Bt m)	Date	3 Mar 23	Net (Bt M)
		28,304.20	Institutions +2,937.98
% of SET :		24.48%	Proprietary -1,925.47
Total SET Trading Value :		+57,819.87	Foreign -968.66
			Local Investor -43.85

STOCK	Net Buy ซื้อสุทธิ					
	Value (Btm) : มูลค่า (ล้านบาท)					
	3 Mar	2 Mar	1 Mar	28 Feb	27 Feb	Total 5 Days
1 TRUE	1,291.0	0.0	0.0	0.0	0.0	1,291.0
2 PTT	780.5	-80.0	-949.7	-170.1	-161.2	-580.3
3 BBL	157.7	287.3	-5.8	-67.5	153.7	525.3
4 KBANK	141.3	-57.0	-28.9	91.1	164.5	311.0
5 HANA	118.7	11.1	75.4	373.6	13.5	592.4
6 SAWAD	109.9	-31.8	53.9	20.1	66.4	218.6
7 GULF	100.6	-9.1	-160.1	36.8	-53.4	-85.3
8 BJC	96.0	31.6	-11.2	-14.5	21.7	123.7
9 MAKRO	73.3	130.0	153.9	90.3	71.3	518.9
10 TU	72.4	-115.5	0.6	-88.0	8.5	-121.9
11 TASC0	68.4	36.2	153.4	60.2	57.0	375.3
12 JMT	67.3	74.5	87.9	-7.5	26.7	248.9
13 WARRIX	63.6	13.8	1.2	29.6	-10.7	97.6
14 JMART	59.9	31.5	-8.8	-19.2	-5.9	57.5
15 ITC	58.1	81.8	0.2	9.3	26.0	175.4
16 AMATA	53.6	24.6	17.8	-1.1	-6.0	89.0
17 BTS	50.0	8.9	54.8	34.9	-4.2	144.5
18 SCC	46.4	487.3	36.5	-121.4	48.4	497.2
19 AP	39.0	66.4	-6.7	3.6	-4.3	98.1
20 KJL	37.4	-8.4	34.5	27.3	-3.4	87.4
21 AH	35.3	41.9	113.0	-33.3	-32.8	124.2
22 PLANB	32.1	88.2	-7.3	-18.3	55.7	150.3
23 SKY	31.0	-5.6	-19.3	15.1	19.3	40.5
24 KTB	30.4	-72.2	5.4	-19.4	94.3	38.5
25 TTB	29.8	20.9	-7.4	23.7	10.5	77.5
26 DOHOME	26.5	60.7	-12.5	37.1	2.3	114.1
27 BYD	24.8	5.5	4.9	-0.3	-0.4	34.5
28 NEX	23.7	61.6	55.2	13.3	8.3	162.1
29 MINT	23.7	77.5	52.7	31.9	74.1	259.9
30 CKP	21.0	10.1	-0.8	7.7	3.7	41.6

STOCK	Net Sell ขายสุทธิ					
	Value (Btm) : มูลค่า (ล้านบาท)					
	3 Mar	2 Mar	1 Mar	28 Feb	27 Feb	Total 5 Days
DELTA	-500.6	190.0	256.7	20.3	-185.0	-218.7
ADVANC	-352.9	17.5	-317.9	-212.3	-50.2	-915.8
EA	-216.4	145.9	-139.9	164.7	14.6	-31.1
PTTEP	-186.9	-97.8	-18.3	463.2	183.9	344.1
BH	-131.3	32.5	-65.7	65.4	-134.2	-233.3
HMPRO	-130.3	-13.1	-12.1	43.4	-14.9	-127.1
CPN	-101.8	-94.3	-66.3	191.8	11.6	-59.1
PTTGC	-96.4	101.4	-58.1	-13.0	-49.8	-115.8
BEM	-92.7	-105.4	-158.7	-113.2	-16.1	-486.1
BDMS	-91.9	64.0	148.9	225.8	-238.5	108.2
KKP	-87.4	-75.8	-128.1	-11.9	-59.7	-362.9
SINGER	-87.2	86.6	1.5	-22.7	13.6	-8.2
BCH	-86.6	14.0	-1.5	8.9	5.8	-59.3
ESSO	-78.3	-19.4	-12.4	23.6	7.4	-79.0
INTUCH	-68.2	-35.6	-36.4	-242.5	-102.3	-485.1
CRC	-60.5	-31.4	59.4	-46.6	75.7	-3.5
BCP	-58.9	-46.9	-51.3	-162.7	-19.9	-339.7
SCGP	-58.8	96.8	-49.7	-39.4	36.3	-14.8
TOP	-51.9	-9.8	4.2	359.2	152.5	454.2
TIDLOR	-47.4	-40.9	-64.9	32.2	-6.8	-127.9
KCE	-45.8	33.2	83.8	29.5	3.7	104.5
KTC	-44.2	4.8	-74.2	239.2	-21.5	104.1
CHG	-39.9	-27.6	-12.4	-17.8	-25.5	-123.1
THG	-37.0	-12.9	-15.9	-62.9	-6.6	-135.4
TISCO	-27.2	-23.2	-113.2	219.7	-5.0	51.0
OSP	-25.6	-31.9	-57.3	24.1	-47.2	-137.9
CBG	-25.1	-19.7	-72.2	10.4	-14.1	-120.8
LH	-25.1	17.2	-104.8	12.1	75.9	-24.6
BLA	-23.7	-27.5	-67.4	4.8	-15.0	-129.0
GPSC	-23.4	7.0	-79.9	34.9	41.8	-19.6

STOCK	MONTH TO DATE (Bt m) ยอดซื้อขายสุทธิเดือน มีนาคม 66	
	1 - 3 Mar 23	
	TOTAL NET BUY	TOTAL NET SELL
TRUE	1,291.0	ADVANC -653.3
CPALL	690.2	AOT -621.8
SCC	570.2	BEM -356.8
BBL	439.2	PTTEP -302.9
MAKRO	357.3	KKP -291.4
TASCO	258.0	CPN -262.4
JMT	229.8	PTT -249.1
HANA	205.3	EA -210.4
AH	190.2	EGCO -196.3
MINT	153.8	BH -164.5
NEX	140.4	TISCO -163.7
ITC	140.1	BCP -157.1
SAWAD	132.1	HMPRO -155.5
BDMS	120.9	TIDLOR -153.3
BJC	116.4	INTUCH -140.3
BTS	113.7	OR -130.0
PLANB	113.0	IVL -126.8
SIRI	106.4	BLA -118.7
AP	98.7	CBG -117.0
AMATA	96.0	OSP -114.8
RCL	89.7	KTC -113.5
JMART	82.6	LH -112.6
WARRIX	78.6	ESSO -110.1
DOHOME	74.8	GPSC -96.3
KCE	71.3	TQM -94.9
AWC	64.9	BGRIM -88.5
KJL	63.5	CHG -79.8
SPRC	62.5	CPF -75.3
PTG	61.6	BCH -74.1
KBANK	55.4	GULF -68.6

STOCK	YEAR TO DATE Y2023 (Bt m) ยอดซื้อขายสุทธิปี 2566	
	3 Jan 23 - 3 Mar 23	
	TOTAL NET BUY	TOTAL NET SELL
1 CPALL	5,593.7	KBANK -6,131.1
2 MAKRO	3,482.8	KKP -2,518.8
3 BBL	3,066.7	PTTEP -1,476.3
4 TRUE	2,956.9	BH -1,301.2
5 BDMS	2,890.2	AOT -1,125.3
6 SCC	2,379.4	IRPC -947.9
7 MINT	2,329.0	ESSO -917.3
8 JMART	1,374.0	BAM -899.4
9 HANA	1,318.0	OR -889.4
10 TASC0	1,139.7	CPF -889.0
11 TTB	890.0	BEM -877.0
12 CENTEL	844.4	BANPU -874.7
13 BGRIM	736.3	PTT -719.9
14 SKY	704.0	BLA -697.3
15 SCB	702.4	BCP -602.0
16 SAWAD	692.1	GLOBAL -600.4
17 ITC	660.8	TIDLOR -502.8
18 DELTA	633.6	TU -401.7
19 SNNP	625.1	KTC -357.2
20 CPN	529.6	KCE -350.9
21 CBG	518.4	FORTH -312.1
22 IVL	499.1	TOA -293.9
23 HMPRO	489.7	SINGER -293.4
24 ADVANC	461.1	GULF -281.9
25 TISCO	456.1	SVI -257.4
26 BTG	451.5	GUNKUL -237.7
27 STA	436.9	EA -235.7
28 GPSC	385.8	GFPT -213.1
29 WHA	363.4	TIPH -208.6
30 KTB	362.4	RATCH -184.4

STOCK	Total Net BUY/SELL Y2022 ยอดซื้อขายสุทธิปี 2565	
	Value (Btm) : มูลค่า (ล้านบาท)	
	TOTAL NET BUY	TOTAL NET SELL
1 PTTEP	24,291	PTT -4,542
2 BDMS	21,045	PTTGC -3,390
3 AOT	17,316	SCC -2,224
4 BH	14,290	DTAC -1,701
5 EA	13,423	SABUY -1,578
6 KBANK	11,914	TU -1,164
7 CPALL	11,493	NEX -1,106
8 BANPU	9,175	KCE -1,104
9 TRUE	7,682	WICE -1,099
10 TOP	7,607	JMART -1,052
11 IVL	7,432	BAM -702
12 ADVANC	7,122	JAS -688
13 MAKRO	7,078	BYD -687
14 CRC	7,059	IRPC -682
15 CPN	6,619	RBF -623
16 CPF	5,700	III -574
17 DELTA	5,694	DITTO -513
18 KTB	5,693	ASK -511
19 BCP	5,315	TCAP -509
20 HMPRO	5,088	GUNKUL -503
21 MORE	4,994	BEC -474
22 AWC	4,789	NINE -439
23 OSP	4,166	AS -436
24 SPALI	4,128	JTS -419
25 BEM	3,789	WORK -365
26 MTC	3,689	SAT -351
27 MINT	3,574	HUMAN -345
28 INTUCH	3,497	MACO -342
29 LH	3,391	LEO -300
30 OR	3,371	BTG -296

แบบรายงานการเปลี่ยนแปลงการถือหลักทรัพย์และสัญญาซื้อขายล่วงหน้าของผู้บริหาร (แบบ 59)

	ชื่อผู้บริหาร	วิธีการได้มา/ จำหน่าย	จำนวน (หุ้น)	ราคา (บาท)	มูลค่า (บาท)	ประเภท หลักทรัพย์	วันที่ได้มา/ จำหน่าย
ATP30	นางสาว อรอินทร์อินทร์เจริญสุข	ซื้อ	50,000.00	1.37	68,500.00	หุ้นสามัญ	1/3/2566
BGT	นางสาว วิจิษฐา ฐานปสกุลวงศ์	ซื้อ	30,000.00	1.08	32,400.00	หุ้นสามัญ	2/3/2566
CPANEL	นาย วิวัฒน์จิวัฒน์ธนโชค	ซื้อ	15,000.00	9.03	135,450.00	หุ้นสามัญ	3/3/2566
CPANEL	นาย สิทธิศักดิ์ ศรีโยธะ	ซื้อ	10,000.00	3.40	34,000.00	ใบสำคัญแสดงสิทธิที่จะซื้อหุ้น	3/3/2566
DTCENT	นาย อรุณ บริรักษ์	ซื้อ	20,000.00	1.85	37,000.00	หุ้นสามัญ	3/3/2566
EP	นาย ยุทธ ชินสุภัคกุล	ขาย	3,600.00	0.31	1,116.00	ใบสำคัญแสดงสิทธิที่จะซื้อหุ้น	1/3/2566
EP	นาย ยุทธ ชินสุภัคกุล	ซื้อ	800,000.00	3.43	2,744,000.00	หุ้นสามัญ	2/3/2566
EP	นาย ยุทธ ชินสุภัคกุล	ซื้อ	4,600.00	0.30	1,380.00	ใบสำคัญแสดงสิทธิที่จะซื้อหุ้น	2/3/2566
HENG	นาย ะพี พริ่งลำภู	ซื้อ	17,300.00	2.90	50,170.00	หุ้นสามัญ	3/3/2566
HFT	นาย จื่อเจ้อ เยน	ซื้อ	98,000.00	5.10	499,800.00	หุ้นสามัญ	2/3/2566
HFT	นาย จื่อเจ้อ เยน	ซื้อ	100,000.00	5.00	500,000.00	หุ้นสามัญ	2/3/2566
MAJOR	นาย วิชา พูลวรลักษณ์	ซื้อ	200,000.00	17.20	3,440,000.00	หุ้นสามัญ	3/3/2566
MUD	นาย สมศักดิ์ แห่งประกอบ	ซื้อ	20,000.00	2.46	49,200.00	หุ้นสามัญ	1/3/2566
ORI	นาง อารดา จุฑาเอก	ซื้อ	400,000.00	11.73	4,692,000.00	หุ้นสามัญ	3/3/2566
PCC	นาย กิตติ สันฤทธิ์	ซื้อ	300,000.00	3.24	972,000.00	หุ้นสามัญ	3/3/2566
PG	นาย พีรภท ไชควัฒนา	ซื้อ	2,500.00	8.07	20,175.00	หุ้นสามัญ	3/3/2566
RBF	นาง เพ็ชรา รัตนภูมิปัญญา	ซื้อ	60,000.00	12.40	744,000.00	หุ้นสามัญ	2/3/2566
RBF	นาง เพ็ชรา รัตนภูมิปัญญา	ซื้อ	253,400.00	12.22	3,096,548.00	หุ้นสามัญ	3/3/2566
SABUY	นางสาว ทศนารณ บุญอนันต์	ขาย	15,000.00	6.70	100,500.00	ใบสำคัญแสดงสิทธิที่จะซื้อหุ้น	3/3/2566
SIMAT	นาย บุญเลิศ เอียวพรชัย	ซื้อ	240,000.00	2.15	516,000.00	หุ้นสามัญ	3/3/2566
SKR	นาย สุริยันต์ โคจรใจนำ	ซื้อ	185,000.00	10.00	1,850,000.00	หุ้นสามัญ	3/3/2566
SMIT	นาย ธนา เสนาวัฒนกุล	ซื้อ	20,000.00	4.89	97,800.00	หุ้นสามัญ	3/3/2566
TNR	นางสาว ศิรินันท์ ตารารัตนโรจน์	ซื้อ	7,100.00	9.65	68,515.00	หุ้นสามัญ	3/3/2566
TSR	นาย เอกรัตน์ แจงอยู่	ซื้อ	30,000.00	3.96	118,800.00	หุ้นสามัญ	3/3/2566
TSR	นาย เอกรัตน์ แจงอยู่	ซื้อ	100,000.00	4.00	400,000.00	หุ้นสามัญ	3/3/2566
TSR	นาย เอกรัตน์ แจงอยู่	ซื้อ	50,000.00	3.98	199,000.00	หุ้นสามัญ	3/3/2566
TSR	นาย เอกรัตน์ แจงอยู่	ซื้อ	100,000.00	3.92	392,000.00	หุ้นสามัญ	3/3/2566
TSR	นาย เอกรัตน์ แจงอยู่	ซื้อ	50,000.00	3.90	195,000.00	หุ้นสามัญ	3/3/2566
TTCL	นาย สุวิทย์ มโนชัยยานนท์	รับโอน	100,000.00	4.44	444,000.00	หุ้นสามัญ	1/3/2566
TU	นาย เสง นูรุดดีนานนท์	ซื้อ	100,000.00	15.60	1,560,000.00	หุ้นสามัญ	3/3/2566
UTP	นาย มงคล มังกรกานา	ซื้อ	20,000.00	14.60	292,000.00	หุ้นสามัญ	3/3/2566

ที่มา : ศูนย์สารสนเทศตลาดทุน สำนักงานคณะกรรมการ ก.ล.ด.ต.

แบบรายงานการได้มาหรือจำหน่ายหลักทรัพย์ของกิจการ (246-2)

ชื่อบริษัท	ชื่อผู้ได้มา/ จำหน่าย	Sell/Buy	ประเภท หลักทรัพย์	%ได้มา/ จำหน่าย	%หลังได้มา/ จำหน่าย	วันที่ได้มา/ จำหน่าย	หมายเหตุ
READY	นาย ทวีชัย ปวงพัฒนสกุล	จำหน่าย	หุ้น	11.35	9.35	1/3/2566	
OSP	ORZON LIMITED	จำหน่าย	หุ้น	8.6911	8.1584	28/2/2566	
SINGER	บริษัท สบาย เทคโนโลยี จำกัด (มหาชน)	ได้มา	หุ้น	0	5.0199	22/2/2566	ฉบับแก้ไข

ที่มา : ศูนย์สารสนเทศตลาดทุน สำนักงานคณะกรรมการ ก.ล.ต.

หลักทรัพย์ที่ต้องซื้อขายด้วยบัญชี Cash Balance

Stock	March 2023																				
	7	8	9	10	13	14	15	16	17	20	21	22	23	24	27	28	29				
LEVEL 1 : Cash Balance																					
SKY	Exit: 7 Mar																				
MTW																					
NTSC	Exit: 10 Mar																				
MPIC	Exit: 20 Mar																				
BVG																					
READY	Exit: 24 Mar																				

LEVEL 2: Prohibit Net settlement, Excluded from Credit limit and Cash Balance

-

LEVEL 3: A One-day Suspension of Trading, followed by Prohibit Net Settlement, Excluded from Credit limit and Cash Balance

-

Source: SET

Short Sales

Stock	% Short Sale Volume Comparing with Main Board	Average Price (Bt)	Volume (shares)	Value (Mil. B)
DELTA-R	20.18	968.07	622,900	603,008,400
HANA-R	9.79	53.91	3,691,200	199,008,875
KBANK-R	8.23	138.85	1,212,800	168,394,700
BANPU	14.61	11.05	13,334,600	147,284,130
AOT	8.02	70.89	1,973,000	139,856,600
KBANK	6.67	138.76	983,200	136,430,800
BBL	7.72	158.91	718,600	114,194,100
DELTA	3.54	974.59	108,500	105,743,400
CPALL	7.80	62.12	1,693,000	105,177,350
BDMS	11.69	27.90	3,598,000	100,368,975
ADVANC	11.30	201.73	475,400	95,901,000
AOT-R	5.44	70.64	1,344,100	94,951,575
PTTEP	9.39	154.16	600,600	92,586,850
CRC-R	16.97	44.11	2,012,600	88,784,450
BEM	10.84	9.09	9,349,600	84,997,525
PTTEP-R	8.41	154.22	537,600	82,909,550
BCH-R	16.62	19.29	3,927,200	75,739,210
INTUCH-R	24.40	70.03	1,076,300	75,378,625
ADVANC-R	8.41	201.74	354,000	71,414,300
BTS	12.25	7.74	9,106,900	70,501,675
SAWAD-R	11.74	52.53	1,319,500	69,310,400
GULF	7.45	50.80	1,363,100	69,240,950
BEM-R	8.72	9.11	7,507,400	68,363,290
CPN-R	5.30	66.39	1,020,100	67,725,075
CPALL-R	4.95	62.02	1,077,800	66,842,550
CRC	12.73	44.28	1,504,300	66,606,150
KCE-R	15.39	46.70	1,345,500	62,833,925
JMT-R	21.35	45.25	1,361,000	61,591,975
OSP	33.27	31.31	1,962,600	61,443,350
EA-R	6.37	75.01	786,100	58,962,600
TTB	16.31	1.38	42,622,300	58,639,742
CBG-R	18.46	97.08	597,600	58,014,450
PTT	9.09	31.50	1,809,500	56,999,250
LH	14.76	9.70	5,699,700	55,264,910
MINT	19.48	33.50	1,599,000	53,561,400
HANA	2.52	54.67	935,400	51,135,100
KTB	13.66	17.18	2,917,400	50,122,800
BH	8.43	210.36	229,900	48,362,800
IVL-R	13.57	37.46	1,221,300	45,744,100
CBG	13.61	97.18	440,100	42,769,675
BAM-R	8.69	14.12	2,920,600	41,234,870
SCGP-R	11.77	52.92	776,100	41,074,150
CPF	11.93	21.94	1,854,000	40,673,570
LH-R	9.83	9.68	3,801,700	36,804,795
SAWAD	6.21	52.50	698,900	36,695,200
IVL	10.62	37.36	958,000	35,787,950
AWC	12.02	5.80	6,159,800	35,710,895
TOP	11.32	52.98	664,000	35,178,250
BAM	7.35	14.21	2,452,000	34,851,590
KTC-R	13.46	56.81	610,900	34,703,700
SCC-R	7.01	330.22	103,200	34,079,000
HMPRO-R	8.22	14.14	2,398,300	33,905,320
TISCO	21.53	102.47	324,500	33,251,750
BCP-R	16.06	32.18	1,017,300	32,738,725
PTTGC-R	8.68	48.10	669,400	32,200,350
BTS-R	5.37	7.75	3,988,500	30,904,215
PTTGC	8.25	48.18	634,800	30,584,300
GULF-R	3.26	50.78	595,700	30,247,775
SINGER	5.38	22.75	1,263,400	28,736,780
BDMS-R	3.30	27.84	1,018,600	28,354,075

Source: SET



March 2023

Monday	Tuesday	Wednesday	Thursday	Friday
		1	2	3
		<ul style="list-style-type: none"> ▪ BBGI XD 0.05 บาท ▪ BKKCP XD 0.18 บาท ▪ GULF XD 0.60 บาท ▪ KDH XD 0.75 บาท ▪ LPN XD 0.12 บาท ▪ MIPF XD 0.32 บาท ▪ THANI XD 0.17 บาท ▪ PPPM ลูกหุ้นเข้า 82,496,131 หุ้น ▪ SDC ลูกหุ้นเข้า 30,864,197 หุ้น ▪ TCAP ลูกหุ้นเข้า 60 หุ้น 	<ul style="list-style-type: none"> ▪ CBG XD 0.75 บาท ▪ CPTGF XD 0.1615 บาท ▪ EGATIF XD 0.0918 บาท ▪ FUTUREPF XD 0.34 บาท ▪ HENG XD 0.0666 บาท ▪ IFS XD 0.1633 บาท ▪ INSET XD 0.05 บาท ▪ JASIF XD 0.23 บาท ▪ KBSPIF XD 0.174 บาท ▪ KSL XD 0.07 บาท ▪ MBAX XD 0.38 บาท ▪ PHOL XD 0.12 บาท ▪ PM XD 0.28 บาท ▪ PT XD 0.35 บาท ▪ PTT XD 0.70 บาท ▪ SNC XD 0.40 บาท ▪ SPVI XD 0.175 บาท ▪ TASCO XD 1.00 บาท ▪ TFFIF XD 0.1032 บาท ▪ TFM XD 0.08 บาท ▪ TTLPF XD 0.422 บาท ▪ XO XD 0.21 บาท 	<ul style="list-style-type: none"> ▪ BCP XD 1.00 บาท ▪ BCPG XD 0.16 บาท ▪ CTW XD 0.05 บาท ▪ DRT XD 0.26 บาท ▪ MST XD 0.61 บาท ▪ SPRIME XD 0.16 บาท ▪ SUPEREIF XD 0.13093 บาท ▪ TIF1 XD 0.14 บาท ▪ TU XD 0.44 บาท ▪ CCET ลูกหุ้นเข้า 13,661,774 หุ้น ▪ CHO ลูกหุ้นเข้า 55,555,554 หุ้น
6	7	8	9	10
วันมาฆบูชา	<ul style="list-style-type: none"> ▪ AMANAH XD 0.20 บาท ▪ BIZ XD 0.20 บาท ▪ DMT XD 0.38 บาท ▪ EBANK XD 0.32 บาท ▪ ENY XD 2.00 บาท ▪ GAHREIT XD 0.30 บาท ▪ GFPT XD 0.20 บาท ▪ GROREIT XD 0.30 บาท ▪ KTBSTMR XD 0.1777 บาท ▪ LUXF XD 0.20 บาท 	<ul style="list-style-type: none"> ▪ 2S XD 0.20 บาท ▪ AMA XD 0.25 บาท ▪ ARIP XD 0.0215 บาท ▪ ASN XD 0.0267 บาท ▪ ASP XD 0.13 บาท ▪ BAREIT XD 0.2451 บาท ▪ BDMS XD 0.30 บาท ▪ BEM XD 0.12 บาท ▪ BROCK XD 0.01 บาท ▪ BUI XD 0.50 บาท ▪ BUI XD 10:1 ▪ B-WORK XD 0.1771 บาท ▪ COM7 XD 0.75 บาท ▪ CPN XD 1.15 บาท ▪ DOHOME XD - บาท 	<ul style="list-style-type: none"> ▪ ALLY XD 0.173 บาท ▪ APURE XD 0.05 บาท ▪ BKD XD 0.06 บาท ▪ BKI XD 5.00 บาท ▪ BOFFICE XD 0.173 บาท ▪ CHIC XD 0.0025 บาท ▪ CPW XD 0.08 บาท ▪ FMT XD 2.75 บาท ▪ FSMART XD 0.16 บาท ▪ FTI XD 0.06 บาท ▪ GBX XD 0.077 บาท ▪ ICN XD 0.10 บาท ▪ KK XD 0.025 บาท ▪ KUN XD 0.03 บาท ▪ LST XD 0.19 บาท 	<ul style="list-style-type: none"> ▪ CMC XD 0.00423 บาท ▪ CMC XD 27:1 ▪ CSC XD 2.20 บาท ▪ CSC-P XD 3.70 บาท ▪ DDD XD 0.30 บาท ▪ EA XD 0.30 บาท ▪ HARN XD 0.13 บาท ▪ HL XD 0.18 บาท ▪ KJL XD 0.63 บาท ▪ KJL XD 1:1 ▪ MTI XD 6.18 บาท ▪ PLUS XD 0.13 บาท ▪ S XD 0.02 บาท ▪ SVOA XD 0.071 บาท ▪ SVOA-PA XD 0.071 บาท



	<ul style="list-style-type: none">■ DOHOME XD 16:1■ DREIT XD 0.4006 תרנ■ ITNS XD 0.12 תרנ■ KIAT XD 0.02 תרנ■ LHHOTEL XD 0.45 תרנ■ LHPF XD 0.13 תרנ■ LHSC XD 0.11 תרנ■ MEGA XD 0.85 תרנ■ NDR XD 0.02 תרנ■ NKI XD 1.00 תרנ■ NKI XD 36:1■ OGC XD 0.57 תרנ■ QHHR XD 0.15 תרנ■ QHPF XD 0.15 תרנ■ SAF XD 0.035 תרנ■ SAT XD 1.12 תרנ■ SFT XD 0.07 תרנ■ SONIC XD 0.11 תרנ■ TEAM XD 0.20 תרנ■ TK XD 0.42 תרנ■ TPIPL XD 0.07 תרנ■ TPIPP XD 0.03 תרנ■ TTW XD 0.30 תרנ■ WHART XD 0.1265 תרנ■ WICE XD 0.44 תרנ	<ul style="list-style-type: none">■ M-II XD 0.15 תרנ■ MNIT XD 0.02 תרנ■ MNIT2 XD 0.06 תרנ■ MNRF XD 0.015 תרנ■ MSC XD 0.40 תרנ■ M-STOR XD 0.10 תרנ■ NC XD 0.014 תרנ■ NCH XD 0.11 תרנ■ NVD XD 0.06 תרנ■ PQS XD 0.15 תרנ■ PSH XD 0.65 תרנ■ PTG XD 0.20 תרנ■ RJH XD 0.50 תרנ■ SCP XD 0.15 תרנ■ SE XD 0.04021456995 תרנ■ SE XD 27:1■ SECURE XD 0.30 תרנ■ SIS XD 1.20 תרנ■ SISB XD 0.16 תרנ■ SPRC XD 0.15 תרנ■ STC XD 0.025 תרנ■ SUSCO XD 0.20 תרנ■ SVT XD 0.05 תרנ■ SYNEX XD 0.52 תרנ■ TEKA XD 0.13 תרנ■ TKN XD 0.12 תרנ■ TPRIME XD 0.093 תרנ■ UAC XD 0.12 תרנ■ UEC XD 0.03 תרנ■ UPOIC XD 0.45 תרנ■ UTP XD 0.27 תרנ■ UVAN XD 0.70 תרנ■ WORK XD 0.13 תרנ■ YONG XD 0.08 תרנ■ KUN XR 10:1 @ 2.10 תרנ	<ul style="list-style-type: none">■ SYMC XD 0.0935 תרנ■ TCCC XD 1.40 תרנ■ TTI XD 1.00 תרנ■ VCOM XD 0.18 תרנ■ VIH XD 0.45 תרנ■ WHAIR XD 0.1218 תרנ■ WPH XD 0.11 תרנ
--	---	--	--

13	14	15	16	17
<ul style="list-style-type: none"> ■ AI XD 0.20 תרנ ■ AIMCG XD 0.14 תרנ ■ AIMIRT XD 0.223 תרנ ■ BH XD 2.35 תרנ ■ BH-P XD 2.35 תרנ ■ BJCHI XD 0.12 תרנ ■ BM XD 0.10 תרנ ■ CK XD 0.10 תרנ ■ DITTO XD - תרנ ■ DITTO XD 5:1 ■ ECL XD 0.05 תרנ ■ HANA XD 0.50 תרנ ■ PTC XD 0.082 תרנ ■ RPH XD 0.15 תרנ ■ SAMTEL XD 0.15 תרנ ■ SGP XD 0.20 תרנ ■ SKN XD 0.36 תרנ ■ SNP XD 0.70 תרנ ■ TEAMG XD 0.011111111111 תרנ ■ TEAMG XD 5:1 ■ TEGH XD 0.26 תרנ ■ TKS XD 0.30 תרנ ■ TMD XD 1.60 תרנ ■ TQM XD 0.50 תרנ ■ UOBKH XD 0.09 תרנ ■ WARRIX XD 0.19 תרנ ■ WINNER XD 0.07 תרנ ■ ZEN XD 0.16 תרנ ■ BM XW 3:1 	<ul style="list-style-type: none"> ■ AGE XD 0.2256 תרנ ■ AGE XD 10:1 ■ BGRIM XD 0.035 תרנ ■ BIG XD 0.02 תרנ ■ EGCO XD 3.25 תרנ ■ FORTH XD 0.37 תרנ ■ IRCP XD 0.025 תרנ ■ PMTA XD 0.30 תרנ ■ SA XD 0.05 תרנ ■ SANKO XD 0.021 תרנ ■ SPCG XD 0.60 תרנ ■ SPG XD 0.80 תרנ ■ THE XD 0.10 תרנ ■ TNP XD 0.045 תרנ 	<ul style="list-style-type: none"> ■ KBS XD 0.50 תרנ ■ LALIN XD 0.335 תרנ ■ MASTER XD 0.30 תרנ ■ PDG XD 0.05 תרנ ■ PEACE XD 0.25 תרנ ■ SEOIL XD 0.0074074075 תרנ ■ SEOIL XD 15:1 	<ul style="list-style-type: none"> ■ BROOK XD 0.0075 תרנ ■ CAZ XD 0.20 תרנ ■ FSS XD 0.07 תרנ ■ PRIN XD 0.097 תרנ ■ RCL XD 3.00 תרנ ■ SIRI XD 0.11 תרנ ■ TQR XD 0.25 תרנ ■ VNG XD 0.10 תרנ 	<ul style="list-style-type: none"> ■ CCET XD 0.0094 תרנ ■ CCET XD 12:1 ■ MBK XD 0.40 תרנ ■ NTV XD 1.13 תרנ ■ PRG XD 0.30 תרנ ■ PYLON XD 0.15 תרנ ■ RATCH XD 0.80 תרנ ■ THG XD 0.60 תרנ ■ UBE XD 0.04 תרנ
20	21	22	23	24
<ul style="list-style-type: none"> ■ PATO XD 0.41 תרנ 	<ul style="list-style-type: none"> ■ PROSPECT XD 0.22 תרנ 	<ul style="list-style-type: none"> ■ CMAN XD 0.04 תרנ ■ JKN XR 2:1 @ 3.00 תרנ 	<ul style="list-style-type: none"> ■ TMILL XD 0.13 תרנ ■ TSTE XD 0.14 תרנ 	
27	28	29	30	31
			<ul style="list-style-type: none"> ■ AS XD 0.23 תרנ ■ BVG XD 0.04 תרנ ■ CPI XD 0.21 תרנ 	<ul style="list-style-type: none"> ■ COTTON XD 0.04 תרנ ■ Q-CON XD 0.75 תרנ



April 2023

Monday	Tuesday	Wednesday	Thursday	Friday
3	4	5	6	7
<ul style="list-style-type: none"> ▪ THCOM XD 0.50 บาท 	<ul style="list-style-type: none"> ▪ DCC XD 0.011 บาท ▪ SCGP XD 0.35 บาท 	<ul style="list-style-type: none"> ▪ GLORY XD 0.06 บาท 	<p>วันพระบาทสมเด็จพระพุทธยอดฟ้าจุฬาโลกมหาราช และวันที่ระลึกมหาจักรีบรมราชวงศ์</p>	<ul style="list-style-type: none"> ▪ CHEWA XD 0.0183 บาท ▪ GPI XD 0.04 บาท ▪ SCC XD 2.00 บาท ▪ SMPC XD 0.40 บาท
10	11	12	13	14
<ul style="list-style-type: none"> ▪ ATP30 XD 0.03 บาท ▪ BANPU XD 0.75 บาท ▪ BPP XD 0.30 บาท ▪ QTC XD 0.20 บาท 	<ul style="list-style-type: none"> ▪ J XD 0.03 บาท ▪ JMART XD 0.66 บาท ▪ JMT XD 0.59 บาท ▪ KWC XD 10.00 บาท 	<ul style="list-style-type: none"> ▪ TTB XD 0.053 บาท 	<p>วันสงกรานต์</p>	<p>วันสงกรานต์</p>
17	18	19	20	21
<ul style="list-style-type: none"> ▪ GC XD 0.15 บาท ▪ KBANK XD 3.50 บาท ▪ S11 XD 0.10 บาท ▪ SCB XD 5.19 บาท ▪ TMT XD 0.15 บาท 	<ul style="list-style-type: none"> ▪ KGI XD 0.355 บาท ▪ KTB XD 0.682 บาท ▪ KTB-P XD 0.8365 บาท ▪ KTC XD 1.15 บาท ▪ RS XD 0.0111 บาท ▪ RS XD 10:1 ▪ TCAP XD 1.90 บาท ▪ TCAP-P XD 1.90 บาท ▪ TIPCO XD 0.70 บาท ▪ TOG XD 0.43 บาท 	<ul style="list-style-type: none"> ▪ HMPRO XD 0.21 บาท ▪ PJW XD 0.05 บาท ▪ STA XD 0.28 บาท ▪ STA XD 0.72 บาท ▪ STGT XD 0.25 บาท ▪ TIDLOR XD 0.292 บาท ▪ TIDLOR XD 8:1 ▪ TPLAS XD 0.10 บาท ▪ YUASA XD 0.346 บาท 	<ul style="list-style-type: none"> ▪ AIT XD 0.17 บาท ▪ JR XD 0.09 บาท ▪ MAJOR XD 0.25 บาท ▪ NER XD 0.31 บาท ▪ THANA XD 0.07 บาท 	<ul style="list-style-type: none"> ▪ BBL XD 3.00 บาท ▪ PSL XD 0.25 บาท ▪ TISCO XD 7.75 บาท ▪ TISCO-P XD 7.75 บาท



24	25	26	27	28
<ul style="list-style-type: none"> ■ CH XD 0.06 תרנ ■ CIMBT XD 0.0115 תרנ 	<ul style="list-style-type: none"> ■ BGC XD 0.12 תרנ ■ IUI XD 0.40 תרנ ■ SMART XD 0.0365 תרנ ■ UBA XD 0.0459 תרנ ■ WFX XD 0.21 תרנ 	<ul style="list-style-type: none"> ■ EASTW XD 0.09 תרנ ■ GUNKUL XD 0.06 תרנ ■ KCC XD 0.0212 תרנ ■ SKR XD 0.08 תרנ 	<ul style="list-style-type: none"> ■ AAI XD 0.20 תרנ ■ AUCT XD 0.305 תרנ ■ HTECH XD 0.04 תרנ ■ JDF XD 0.02 תרנ ■ MAKRO XD 0.33 תרנ ■ MINT XD 0.25 תרנ ■ MTC XD 0.95 תרנ ■ NSL XD 0.30 תרנ ■ POLY XD 0.08 תרנ ■ QH XD 0.10 תרנ ■ RBF XD 0.10 תרנ ■ SAK XD 0.137 תרנ ■ SAMCO XD 0.10 תרנ ■ SFLEX XD 0.03 תרנ ■ SGC XD 0.11 תרנ ■ SRICHA XD 0.20 תרנ ■ SUN XD 0.10 תרנ ■ TKC XD 0.40 תרנ ■ TM XD 0.05 תרנ ■ TPCH XD 0.183 תרנ ■ WHAUP XD 0.10 תרנ 	<ul style="list-style-type: none"> ■ ALUCON XD 10.00 תרנ ■ ASW XD 0.5226 תרנ ■ CHG XD 0.075 תרנ ■ DTCENT XD 0.002 תרנ ■ DTCENT XD 25:1 ■ IHL XD 0.10 תרנ ■ MENA XD 0.03 תרנ ■ MFC XD 1.50 תרנ ■ NEW XD 4.00 תרנ ■ PCSGH XD 0.20 תרנ ■ PREB XD 0.50 תרנ ■ RSP XD 0.21 תרנ ■ SCG XD 0.05 תרנ ■ SO XD 0.20 תרנ ■ TPBI XD 0.20 תרנ ■ TWPC XD 0.2158 תרנ ■ PROS XW 2:1 ■ SKY XR 20:1 @ 13.00 תרנ ■ TMC XW 3:1 @ 0.05 תרנ