

38.2%: 119.29

51.25%: 108.98

61.6%: 99.19

เจ็บซ้ำๆกับเรื่องเดิมๆ..



วันนี้ตลาด "Down"

แนวรับ 1,480 / 1,460

แนวต้าน 1,500 / 1,507

ตัวเลขแรงงานสหรัฐแข็งแกร่งกว่าที่ตลาดคาดไว้มาก หนุนคาดการณ์ FED ขึ้นดอกเบี้ยต่ออีก 2 ครั้ง US Bond Yield ขึ้นทำ New High กดดันทิศทางราคาสินทรัพย์เสี่ยง

หุ้นแนะนำวันนี้ "CPALL"

- คาดผลประกอบการ 2Q'66 พ้นตัว YoY และ QoQ ตามกิจกรรมทางเศรษฐกิจของไทยที่ฟื้นตัวขึ้นต่อเนื่อง รวมทั้งต้นทุนค่าไฟที่ลดลงหนุนกำไรปรับตัวดีขึ้น ขณะที่คาด MAKRO และ Lotus จะคาดฟื้นตัวโดดเด่น 2H'66
- ทางเทคนิค ราคาขึ้นทดสอบแนวต้านที่เส้นแนวโน้มขาลงแล้วไม่ผ่านอ่อนตัวลงแล้ว คาดมีโอกาสอ่อนลงทดสอบแนวรับสำคัญที่จุดต่ำสุดก่อนหน้า แนะนำสะสมที่แนวรับ

• แนวรับ 61.50 / 60.50

• Target 66.00 / 70.00

• Stop <60.00



เปิดบัญชีลงทุนมั่นใจไปกับ AIRA ได้ที่นี่



รายงานฉบับนี้จัดทำในนามของบริษัทหลักทรัพย์ ไอรา จำกัด (มหาชน) ("ไอรา") เพื่อเป็นข้อมูลให้กับลูกค้าของไอราเท่านั้น มิได้เป็นการชี้นำหรือเสนอแนะหรือเชิญชวนเพื่อการซื้อหรือขายหลักทรัพย์ใดๆ ผู้อ่านควรตัดสินใจซื้อหรือขายหลักทรัพย์โดยใช้วิจารณญาณของตนเอง ไอรา รวมทั้งพนักงานของบริษัท ปรารถนาความรับผิดชอบในความเสี่ยงอันเกิดจากการใช้ข้อมูลในรายงานนี้ ไม่วางทางตรงหรือทางอ้อม ทั้งหมดหรือบางส่วน และไม่ถือเป็นการรับประกันความถูกต้องสมบูรณ์และเชื่อถือได้ของข้อมูลในรายงานนี้ ไอรา และ/หรือ กรรมการบริษัท, พนักงานที่เกี่ยวข้อง อาจมีความสัมพันธ์กับ/หรืออาจให้บริการทางด้านบัญชีและ/หรือ บริหารทางการเงินอื่นๆ กับบริษัทที่กล่าวถึงในรายงานฉบับนี้ ไอราขอสงวนสิทธิ์ในการเปลี่ยนแปลงความคิดเห็น หรือข้อมูลโดยไม่ต้องแจ้งล่วงหน้า เอกสารฉบับนี้ใช้ภายในไอราเท่านั้น มิได้จัดทำขึ้นสำหรับการลงตีพิมพ์ในหนังสือพิมพ์ หรือสื่ออื่นๆ แต่อย่างใด

นักกลยุทธ์ : ณรงค์เดช จันทรไพศาล, #066063

Email : narongdach.c@aira.co.th



@AIRASECITIES



@AIRAPLC



AIRASEC

Our View? “เจ็บซ้ำกับเรื่องเดิมๆ..” ตลาดตลัดวันนี้ “Down” มอง

แนวรับที่บริเวณ 1480 / 1,460 และแนวต้านที่บริเวณ 1,500 / 1,507 ตลาดตลัดจะได้รับ Sentiment เชิงลบจากตลาดต่างประเทศหลัง 1). ตลาดมีความกังวลต่อแนวโน้มการปิดนิตชำระหนี้ของรัฐบาลท้องถิ่นจีนจากการที่ธนาคารจีนระงับการซื้อพันธบัตรที่ออกในเขต Shanghai Free Trade Zone (FTZ) จากกฎระเบียบที่เข้มงวดรวมทั้งผลกระทบที่เกิดจากปัญหาอสังหาริมทรัพย์จีน เราคาดว่าจะเป็นจิตวิทยาเชิงลบต่อทิศทางตลาดในภูมิภาคได้ อย่างไรก็ตามเราคาดว่าทางรัฐบาลจีนมีโอกาสที่จะเข้ามา Subsidize ปัญหาดังกล่าวและคาดว่าตลาดจะเริ่มผ่อนคลายปัญหาดังกล่าวได้ในระยะถัดไป 2). เมื่อคืนนี้ ADP เปิดเผยตัวเลขการจ้างงานภาคเอกชนออกมาสูงถึง 4.97 แสนตำแหน่งมากกว่าที่ตลาดคาดจะออกมาราว 2.25 แสนตำแหน่งไว้มาก ซึ่งถือเป็นตัวเลขที่สูงสุดเกือบในรอบ 1 ปี รวมทั้งตัวเลขตำแหน่งงานใหม่ (JOLTS Job Openings) ออกมาอยู่ที่ระดับ 9.82 ล้านตำแหน่งใกล้เคียงกับที่ตลาดคาดและถือเป็นตัวเลขที่ยังอยู่ในระดับสูง สะท้อนถึงความแข็งแกร่งของตลาดแรงงานสหรัฐ กระตุ้นความกังวลถึงแนวโน้มที่ธนาคารกลางสหรัฐ (FED) จะปรับขึ้นอัตราดอกเบี้ยขึ้นอีก 2 ครั้งในเดือนสู่ระดับ 5.75% ซึ่งเป็นสิ่งที่ตลาดไม่ได้คาดการณ์ไว้ก่อนหน้านี้ จาก CME FED Watch Tools ในช่วงก่อนหน้านี้ให้น้ำหนักว่า FED จะขึ้นอัตราดอกเบี้ยสูงสุดเพียง 5.50% หนุ่ทิศทางอัตราผลตอบแทนพันธบัตรรัฐบาลสหรัฐ (US-Bond Yield) ปรับตัวขึ้นต่อโดยรุ่นอายุ 10 ปีปรับตัวขึ้นทำจุดสูงสุดใหม่ในภาวะระยะสั้นสู่ระดับ 4.08 % +/- เรามองเป็นปัจจัยกดดันทิศทางราคาสินทรัพย์เสี่ยงในมุมมองเชิงเปรียบเทียบผลตอบแทนของราคาสินทรัพย์ปลอดภัย/สินทรัพย์เสี่ยง

ทางด้านราคาสัญญาน้ำมันดิบล่วงหน้า WTI. ส่งมอบเดือน ส.ค. เมื่อคืนนี้แกว่งตัวผันผวนก่อนจะปิดที่ระดับ 71.80 ดอลลาร์/บาร์เรล +0.01 ดอลลาร์ (+0.01%) อ่อนตัวลงจากความกังวลในประเด็นการขึ้นอัตราดอกเบี้ยของ FED คาดจะกดดันทิศทางอุปสงค์น้ำมันเช่นกัน อย่างไรก็ตามสำนักงานสารสนเทศด้านการพลังงานของรัฐบาลสหรัฐ (EIA) เปิดเผยตัวเลขสต็อกน้ำมันดิบสหรัฐลดลง 1.5 ล้านบาร์เรล มากกว่าที่ตลาดคาด สะท้อนอุปสงค์น้ำมันในสหรัฐยังมีความแข็งแกร่งอยู่ รวมทั้งความกังวลเกี่ยวกับอุปทานตั้งตัวหลังซาอุดีอาระเบียประกาศขยายเวลาในการปรับลดกำลังการผลิตน้ำมันแบบสมัครใจ 1 ล้านบาร์เรล/วัน ไปจนถึงสิ้นเดือน ส.ค. พร้อมทั้งรัสเซียที่ส่งสัญญาณจะปรับลดการส่งออกน้ำมันลง 5 แสนบาร์เรล/วัน ในเดือน ส.ค. ซึ่งส่งผลให้ปริมาณน้ำมันในตลาดโลกลดลงราว 1.5% ยังเป็นปัจจัยจำกัด Downside ของทิศทางราคาน้ำมัน-หุ้นในกลุ่มพลังงานได้อยู่

สำหรับปัจจัยภายในประเทศเราคาดว่าตลาดจะให้ความสนใจไปที่การโหวตเลือกนายกรัฐมนตรียุทธของไทยรอบที่ 1 ในวันที่ 13 ก.ค. นี้ ขณะที่เรากังวลใจในความไม่แน่นอนในการเสนอชื่อคุณพิราลิมเจริญรัตน์ เป็นนายกรัฐมนตรีที่จำเป็นต้องใช้เสียงของ สว. เพื่อสนับสนุนด้วยคาดยังเป็นปัจจัย Overhang ตลาดได้อยู่

อีกทั้งเรายังคาดว่าตลาดจะกลับมามีความสนใจกับการรายงานผลประกอบการ 2Q'66 ของตลาดหุ้นไทยตั้งแต่ช่วงสัปดาห์หน้าโดยเรายังคงประเมินว่าผลประกอบการ 2Q'66 ของตลาดคาดยังไม่โดดเด่นมากนัก โดยได้รับแรงกดดันจากผลประกอบการของหุ้นในกลุ่มพลังงานที่คาดจะได้รับผลกระทบจากราคาน้ำมันที่ยังอ่อนตัวลงในช่วง 2Q'66 สร้างความกังวลเกี่ยวกับการบันทึก Stock Loss อย่างไรก็ตามเรายังมองผลประกอบการหุ้นในกลุ่มธนาคาร-กลุ่มค้าปลีกคาดอยู่ในภาพการฟื้นตัวขึ้นต่อตามการฟื้นตัวของเศรษฐกิจไทยและการขึ้นอัตราดอกเบี้ยของ รพท. โดย Bloomberg Consensus คาด EPS ของตลาดหุ้นไทยปี'66 ล่าสุดอยู่ที่ระดับราว 94.0 บาท/หุ้น +/- มองเป็นโอกาสในการเข้าซื้อหุ้นในกลุ่มดังกล่าวหากราคาลดลงแรงจากปัจจัยภายนอก

ρίรการลงทุน “Selective Play”

หุ้นแนะนำวันนี้ “CPALL”

กลยุทธ์ สละตามแนวรับ แนวรับ 61.50 / 60.50 Target 66.00 / 70.00 Stop <60.00

รายงานฉบับนี้จัดทำในนามของบริษัทหลักทรัพย์ ไอรา จำกัด (มหาชน) (“ไอรา”) เพื่อเป็นข้อมูลให้ลูกค้าของไอราเท่านั้น มิได้เป็นการชี้นำหรือเสนอแนะหรือเชิญชวนเพื่อการซื้อขายหลักทรัพย์ใดๆ ผู้อ่านควรตัดสินใจซื้อขายหลักทรัพย์โดยใช้วิจารณญาณของตนเอง ไอรา รวมทั้งพนักงานของบริษัท ปราศจากความรับผิดชอบในความเสียหายอันเกิดจากการใช้ข้อมูลในรายงานนี้ ไม่ว่าจะทางตรงหรือทางอ้อม และไม่ถือเป็นการรับประกันความถูกต้องสมบูรณ์และเชื่อถือได้ของข้อมูลในรายงานนี้ ไอรา และ/หรือ กรรมการบริษัท, พนักงานที่เกี่ยวข้อง อาจมีความสัมพันธ์กับ/หรืออาจให้บริการทางด้านวิชาชีพแก่ และ/หรือ บริหารการทางการเงินอื่นแก่ กับบริษัทที่กล่าวถึงในรายงานฉบับนี้ ไอราขอสงวนสิทธิ์ในการเปลี่ยนแปลงความคิดเห็น หรือข้อมูลโดยไม่ต้องแจ้งล่วงหน้า เอกสารฉบับนี้ใช้ภายใต้ไอราเท่านั้น มิได้จัดทำขึ้นสำหรับการลงมติพิมพ์ในหนังสือพิมพ์ หรือสื่ออื่นใด

	ล่าสุด	เปลี่ยนแปลง	% เปลี่ยนแปลง	มูลค่า (อ.)
SET	1,490.46	-18.41	-1.22%	45,718.25
SET50	914.49	-11.78	-1.27%	29,146.84
SET100	2,026.16	-26.22	-1.28%	34,518.94
MAI	456.53	-4.24	-0.92%	1,277.69

Current

PE	17.82	เท่า
PBV	1.45	เท่า
Div. Yield	3.15	%

การเคลื่อนไหวรายกลุ่มอุตสาหกรรม

	ล่าสุด	เปลี่ยนแปลง	% เปลี่ยนแปลง
ENERG	21,158.26	-158.69	-0.74%
ICT	154.09	-0.58	-0.37%
BANK	387.50	-5.16	-1.31%
HEALTH	6,770.52	-60.85	-0.89%
COMM	34,007.32	-780.66	-2.24%
TRANS	343.23	-4.00	-1.15%
FOOD	10,916.56	-98.65	-0.90%
PROP	240.66	-2.60	-1.07%
PETRO	843.62	-10.90	-1.28%
TOURISM	622.78	-10.26	-1.62%
CONS	52.86	-0.59	-1.10%
PF&REIT	140.29	-0.43	-0.31%

ปริมาณการซื้อขายของตลาด

แบ่งตามกลุ่มนักลงทุนในวันทำการก่อนหน้า

	หน่วย (อ.)
Foreign	-3,164.84
Institute	-928.37
Proprietary	575.74
Customer	3,517.47

ปริมาณการซื้อขายของ SET50 Index Futures

แบ่งตามกลุ่มนักลงทุนในวันทำการก่อนหน้า

	หน่วย (สัญญา)
Institution	4,711
Foreign	-14,764
Customer	10,053

38.2%: 119.29

51.25%: 108.98

61.6%: 99.19

Market Summary

July 7, 2023

INDEX	Country	Last	Change	%Change	Update Time	Date
US						
DJIA		33,922.26	(366.38)	-1.07%	4:39:00 AM	7/7/2023
NASDAQ		13,679.04	(112.61)	-0.82%	5:00:00 AM	7/7/2023
S&P500		4,411.59	(35.23)	-0.79%	5:34:00 AM	7/7/2023
EUROPE						
FTSE100	UK	7,280.50	(161.60)	-2.17%	10:35:29 PM	7/6/2023
DAX	Germany	15,528.54	(409.04)	-2.57%	10:54:59 PM	7/6/2023
CAC40	France	7,082.29	(228.52)	-3.13%	11:05:02 PM	7/6/2023
FTMIB	Italy	27,506.91	(713.27)	-2.53%	10:35:29 PM	7/6/2023
RTSI	Russia	970.93	1.60	0.17%	7:00:00 AM	7/6/2023
ASIA						
NIKKEI	Japan	32,466.42	(306.60)	-0.94%	7:30:15 AM	7/7/2023
KOSPI	South Korea	2,530.84	(25.45)	-1.00%	7:50:20 AM	7/7/2023
TAIEX	Taiwan	16,762.17	(294.26)	-1.73%	12:33:15 PM	7/6/2023
HIS	Hong Kong	18,533.05	(577.33)	-3.02%	3:08:32 PM	7/6/2023
SSEC	China	3,205.58	(17.37)	-0.54%	2:00:20 PM	7/6/2023
STI	Singapore	3,150.43	(34.95)	-1.10%	4:20:00 PM	7/6/2023
FBKLCI	Malaysia	1,385.95	(3.95)	-0.28%	3:59:45 PM	7/6/2023
PSE	Philippines	6,474.26	(38.13)	-0.59%	1:50:00 PM	7/6/2023
JSX	Indonesia	6,757.33	38.35	0.57%	4:00:06 PM	7/6/2023
SET	Thailand	1,490.46	(18.41)	-1.22%	5:03:15 PM	7/6/2023
VNI	Vietnam	1,126.22	(8.40)	-0.74%	3:02:00 PM	7/6/2023
SENSEX	India	65,785.64	339.60	0.52%	5:00:49 PM	7/6/2023

COMMODITY	Last	Change	%Change	Update Time	Date
Gold Spot	1,909.84	(0.25)	-0.01%	7:50:19 AM	7/7/2023
Silver Spot	22.69	(0.05)	-0.22%	7:50:21 AM	7/7/2023
WTI Spot	71.79	(0.08)	-0.11%	7:50:17 AM	7/7/2023
Brent Spot	76.48	0.04	0.05%	7:50:17 AM	7/7/2023
Dubai IM	74.99	-	0.00%	7:00:00 AM	7/5/2023
Natural Gas Fut.	2.61	(0.05)	-1.81%	4:22:40 AM	7/7/2023
Newcastle Coal	144.80	1.65	1.15%	7:00:00 AM	7/5/2023
Baltic Dry Index	993.00	(1.00)	-0.10%	5:00:00 AM	7/7/2023

Currency	Last	Change	%Change	Update Time	Date
Dollar Index	103.11	-0.223	-0.22%	5:15:00 AM	7/7/2023
USDTHB	35.24	0.11	0.31%	7:50:19 AM	7/7/2023
EURUSD	1.0884	-0.0003	-0.03%	7:50:21 AM	7/7/2023
GBPUSD	1.273	-0.0008	-0.06%	7:50:24 AM	7/7/2023
USDJPY	144.12	0.09	0.06%	7:50:23 AM	7/7/2023
USDCNY	7.2498	0	0.00%	7:47:05 AM	7/7/2023
Bitcoin	30510	-165	-0.54%	3:28:00 AM	7/7/2023

US Treasury Yield	Last	Change	%Change	Update Time	Date
US2YY	5.0227	0.0572	0.0115	7:50:23 AM	7/7/2023
US10YY	4.0491	0.0938	0.0237	7:50:06 AM	7/7/2023

Source :AIRA Research and TQ Professional

รายงานฉบับนี้จัดทำในนามของบริษัทหลักทรัพย์ ไอรา จำกัด (มหาชน) ("ไอรา") เพื่อเป็นข้อมูลให้กับลูกค้าของไอราเท่านั้น มิได้เป็นการแนะนำหรือเสนอแนะ หรือเชิญชวนเพื่อการซื้อหรือขายหลักทรัพย์ใดๆ ผู้อ่านควรตัดสินใจซื้อหรือขายหลักทรัพย์โดยใช้วิจารณญาณของตนเอง ไอรา รวมถึงพนักงานของบริษัท ปราศจากความรับผิดชอบในความเสียหายอันเกิดจากการใช้ข้อมูลในรายงานนี้ ไม่ว่าจะทางตรงหรือทางอ้อม ทั้งหมดหรือบางส่วน และไม่ถือเป็นการรับประกันความถูกต้องสมบูรณ์และเชื่อถือได้ของข้อมูลในรายงานนี้ ไอรา และ/หรือ กรรมการบริษัท, พนักงานที่เกี่ยวข้อง อาจมีความสัมพันธ์กับ/หรืออาจให้บริการทางด้านพาณิชย์แก่ และ/หรือ บริหารทางการเงินอื่นๆ กับบริษัทที่กล่าวถึงในรายงานฉบับนี้ ไอราขอสงวนสิทธิ์ในการเปลี่ยนแปลงความคิดเห็น หรือข้อมูลโดยไม่ต้องแจ้งล่วงหน้า เอกสารฉบับนี้ใช้ภายในไอราเท่านั้น มิได้จัดทำขึ้นสำหรับตลาดตีพิมพ์ในหนังสือพิมพ์ หรือสื่ออื่นๆ แต่อย่างใด

นักกลยุทธ์ : ณรงค์เดช จันทรไพศาล, #066063

Email : narongdach.c@aira.co.th

TFEX Killers



S50U23 : ภาพรายวัน ราคาปรับตัวลงแรง หลังทำรูปแบบ Doji ก่อนหน้า มองเป็นการกดจุดสูงสุดใหม่ในภาวะระยะสั้นต่ำลง ขณะที่เครื่องมือทางเทคนิค MACD อ่อนตัวลง พร้อม RSI ให้สัญญาณขาย พร้อม OI ที่เร่งตัวขึ้น ทำให้คาดว่าราคามีโอกาสอ่อนตัวลงปรับฐานใหม่ได้ต่อ

แนวรับ 903 / 894 แนวต้าน 912 / 918

กลยุทธ์ Trend Trade : Wait and see.
Day Trade : Trading ในกรอบ 894 – 912



Gold Spot : ภาพรายวัน ราคาอยู่ในกรอบทิศทางแนวโน้มขาลงขึ้นทดสอบแนวต้านที่จุดสูงสุดก่อนหน้าแล้วไม่ผ่านอ่อนตัวลงแล้ว ขณะที่เครื่องมือทางเทคนิค MACD, RSI และ SRSO ยังอ่อนกำลังอยู่ ทำให้คาดว่าราคามีโอกาสอ่อนตัวลงปรับฐานใหม่ได้

แนวรับ 1,900 / 1,895 แนวต้าน 1,928 / 1,936

กลยุทธ์ Trading ในกรอบ 1,895 – 1,936

รายงานฉบับนี้จัดทำขึ้นโดยบริษัทหลักทรัพย์ ไอรา จำกัด (มหาชน) ("ไอรา") เพื่อเป็นข้อมูลให้กับลูกค้าของไอราเท่านั้น มิได้เป็นการชี้นำหรือเสนอแนะหรือเชิญชวนเพื่อการซื้อขายหลักทรัพย์ใดๆ ผู้อ่านควรตัดสินใจหรือขายหลักทรัพย์โดยใช้วิจารณญาณของตนเอง ไอรา รวมถึงพนักงานของบริษัท ปราศจากความรับผิดชอบในความเสี่ยงอันเกิดจากการใช้ข้อมูลในรายงานนี้ ไม่ว่าจะทางตรงหรือทางอ้อม ทั้งหมดหรือบางส่วน และไม่ถือเป็นการรับประกันความถูกต้องสมบูรณ์และเชื่อถือได้ของข้อมูลในรายงานนี้ ไอรา และ/หรือ กรรมการบริษัท, พนักงานที่เกี่ยวข้อง อาจมีความสัมพันธ์กับ/หรืออาจให้บริการทางด้านวิชาชีพแก่ และ/หรือ บริหารการทางการเงินอื่นๆ กับบริษัทที่กล่าวถึงในรายงานฉบับนี้ ไอราขอสงวนสิทธิ์ในการเปลี่ยนแปลงความคิดเห็น หรือข้อมูลโดยไม่ต้องแจ้งล่วงหน้า เอกสารฉบับนี้ใช้ภายใต้ไอราเท่านั้น มิได้จัดทำขึ้นสำหรับกราลงตีพิมพ์ในหนังสือพิมพ์ หรือสื่ออื่นๆ แต่อย่างใด

38.2%: 119.29

51.25%: 108.98

61.6%: 99.19

FX Killers



กลยุทธ์ Trading Short ในรอบ 35.30 – 34.40

USDTHB : ภาพรายวัน ราคาพยายามฟื้นตัวขึ้นทดสอบแนวต้านที่เส้นแนวโน้มขาขึ้นก่อนหน้าหลังลงทดสอบแนวรับที่ EMA200 วันแล้วติดตัวกลับขึ้นได้ ขณะที่เครื่องมือทางเทคนิค MACD ชะลอการอ่อนตัวลง พร้อม RSI และ SSto วกตัวขึ้น ทำให้คาดว่าราคามีโอกาสแกว่งตัวขึ้นได้ต่อ
แนวรับ 34.90 / 34.60 แนวต้าน 35.30 / 35.70

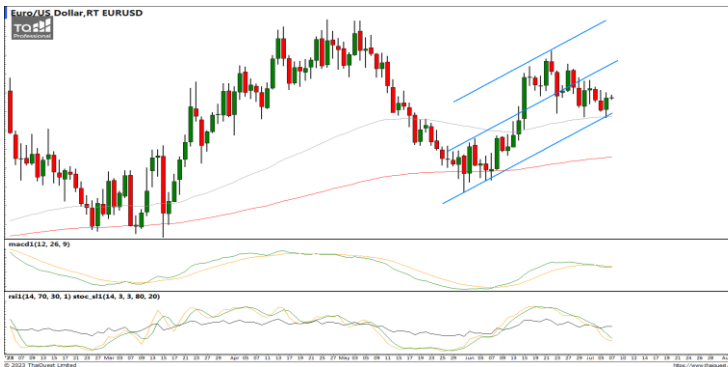

กลยุทธ์ Hold Short 1.0958 Target 1.0780 Stop >1.1012

EURUSD : ภาพรายวัน ราคาอ่อนตัวลงทดสอบแนวรับที่เส้นแนวโน้มขาขึ้นและ EMA75 วันแล้วพยายามฟื้นตัวขึ้น ขณะที่เครื่องมือทางเทคนิค MACD, RSI และ SSto ยังอ่อนกำลังอยู่ ทำให้คาดว่าราคามีโอกาสแกว่งตัวออกด้านข้างได้ต่อ
แนวรับ 1.0835 / 1.0779 แนวต้าน 1.0900 / 1.0934



กลยุทธ์ Hold Short 145.00 รอเปิดเพิ่ม 146.00 Stop >147.00

USDJPY : ภาพรายวัน ราคาเริ่มอ่อนตัวลงหลังขึ้นทดสอบแนวต้านที่จุดสูงสุดก่อนหน้าแล้วไม่ผ่านขณะที่เครื่องมือทางเทคนิค MACD, RSI และ SSto วกตัวลง ทำให้คาดว่าราคามีโอกาสอ่อนตัวลงปรับฐานใหม่ได้
แนวรับ 143.50 / 142.20 แนวต้าน 145.00 / 146.00

รายงานฉบับนี้จัดทำในนามของบริษัทหลักทรัพย์ ไอรา จำกัด (มหาชน) ("ไอรา") เพื่อเป็นข้อมูลให้กับลูกค้าของไอราเท่านั้น มิได้เป็นการชี้นำหรือเสนอแนะหรือเชิญชวนเพื่อการซื้อหรือขายหลักทรัพย์ใดๆ ผู้อ่านควรตัดสินใจซื้อหรือขายหลักทรัพย์โดยใช้วิจารณญาณของตนเอง ไอรา รวมทั้งพนักงานของบริษัท ปราศจากความรับผิดชอบในความเสี่ยงอันเกิดจากการใช้ข้อมูลในรายงานนี้ ไม่ว่าจะทางตรงหรือทางอ้อม ทั้งหมดหรือบางส่วน และไม่ถือเป็นการรับประกันความถูกต้องสมบูรณ์และเชื่อถือได้ของข้อมูลในรายงานนี้ ไอรา และ/หรือ กรรมการบริษัท, พนักงานที่เกี่ยวข้อง อาจมีความสัมพันธ์กับ/หรืออาจให้บริการทางด้านวิชาชีพอื่นแก่ และ/หรือ บริหารการทางการเงินอื่นๆ กับบริษัทที่กล่าวถึงในรายงานฉบับนี้ ไอราขอสงวนสิทธิ์ในการเปลี่ยนแปลงความคิดเห็น หรือข้อมูลโดยไม่ต้องแจ้งล่วงหน้า เอกสารฉบับนี้ใช้ภายในไอราเท่านั้น มิได้จัดทำขึ้นสำหรับการลงตีพิมพ์ในหนังสือพิมพ์ หรือสื่ออื่นๆ แต่อย่างใด

AIRA Research Performance

July 7, 2023

หุ้น	วันที่เริ่มแนะนำ	ต้นทุนซื้อตามที่แนะนำ	ราคาสูงสุดหลังจากแนะนำ	ราคาปิดวันทำการก่อนหน้า	%การเปลี่ยนแปลง	คำแนะนำล่าสุด
OSP	6/27/2023	30.00	30.50	28.50	-5.00%	ถือ Target 32.00 / 33.00 Stop <28.50
TACC	6/28/2023	4.54	4.78	4.50	-0.88%	ถือ / รอซื้อเพิ่ม 4.44 Target 4.96 / 5.15 Stop <4.40
SAWAD	6/29/2023	46.00	50.50	47.25	2.72%	ถือส่วนที่เหลือรอขาย 52.00 Stop <46.00
CPALL	7/3/2023	62.00	63.75	62.50	0.81%	ถือ / รอซื้อเพิ่ม 61.00 Target 65.50 / 67.50 Stop <60.50
OR	7/5/2023	21.00	21.50	20.90	-0.48%	ถือ Target 22.70 / 23.50 Stop <20.80
SCC	7/6/2023	322.50	326.00	323.00	0.16%	ถือ Target 335.00 / 355.00 Stop <319.00

รายงานการซื้อขายของ Portfolio Model สำหรับเดือน ก.ค. '66

รายการดังกล่าวไม่รวมค่าธรรมเนียมในการซื้อ-ขายหลักทรัพย์และค่าธรรมเนียมของตลาดฯ

- 4 ก.ค. แบ่งขายทำกำไร SAWAD ต้นทุนที่แนะนำ 46.00 ตามเป้าหมายระยะสั้นที่ 48.75 (+4.98%)

38.2%: 119.29

51.25%: 108.98

61.6%: 99.19

Equity Market

COUNTRIES	Day (Million\$)	%DOD	WTD (Million\$)	MTD (Million\$)	YTD (Million\$)	AS OF
India	278.67	(0.09)	885.60	885.60	12051.60	05/07/2023
Indonesia	17.22	0.27	39.28	39.28	1129.44	06/07/2023
Japan	1351.26	N/A	1351.26	15211.20	46884.60	30/06/2023
Pakistan	0.85	0.00	4.33	4.33	7.30	06/07/2023
Philippines	(1.79)	(3.47)	1.53	1.53	(465.81)	06/07/2023
S. Korea	(107.00)	0.49	140.06	140.06	8084.39	07/07/2023
Sri Lanka	0.10	(0.93)	3.60	3.60	5.60	06/07/2023
Taiwan	(1317.79)	(2.27)	(1560.83)	(1560.83)	9686.46	06/07/2023
Thailand	(89.88)	(1.89)	(185.36)	(185.36)	(3292.16)	06/07/2023
Vietnam	(13.44)	(2.73)	(18.88)	(18.88)	(31.80)	06/07/2023
Abu Dhabi	6.56	(0.38)	59.35	59.35	(2748.80)	06/07/2023
Dubai	5.52	(0.25)	46.46	46.46	937.57	06/07/2023
Qatar	6.41	(0.13)	26.53	26.53	391.80	06/07/2023

Fixed Income Market

ASIAN	Countries	Day - 1 (M\$)	Day (M\$)	WTD (M\$)	MTD (M\$)	QTD (M\$)	YTD (M\$)	AS OF
	India	6.62	42.56	(4.65)	(4.65)	(4.65)	2131.48	05/07/2023
Indonesia	(37.51)	(54.47)	(91.98)	(91.98)	(91.98)	4890.50	05/07/2023	
Japan			3362.92	(7574.73)	15289.60	2145.27	30/06/2023	
Malaysia				841.54	465.00	2676.76	31/05/2023	
Philippines				451.15	451.15	(495.78)	31/05/2023	
S. Korea	252.60	236.80	1106.93	1106.93	1106.93	39873.70	06/07/2023	
Thailand	116.18	15.37	453.21	453.21	453.21	887.13	06/07/2023	

ASIA	Headline Inflation (%)	Policy Rate (%)
China	0.20	4.35
Hong Kong	2.00	5.50
India	4.30	6.50
Indonesia	3.50	5.75
Malaysia	2.80	3.00
Pakistan	29.4	23.00
Philippines	5.40	6.25
Singapore	5.10	-
S.Korea	2.70	3.50
Taiwan	1.80	1.875
Thailand	0.20	2.00
Vietnam	2.00	4.50

G-10	Headline Inflation (%)	Policy Rate (%)
US	4.00	5.25
EURO	5.50	4.00
Japan	3.20	-0.10
UK	8.70	5.00
Canada	3.40	4.75
Australia	7.00	4.10
New Zealand	6.70	5.50
Switzerland	1.70	1.75
Denmark	2.90	3.25
Norway	6.70	3.75
Sweden	9.70	3.75

BRICS	Headline Inflation (%)	Policy Rate (%)
Brazil	3.90	13.75
Russia	2.50	7.50
India	4.30	6.50
China	0.20	4.35
S.Africa	6.30	8.25

Source :AIRA Research and Bloomberg

รายงานฉบับนี้จัดทำในนามของบริษัทหลักทรัพย์ ไอรา จำกัด (มหาชน) ("ไอรา") เพื่อเป็นข้อมูลให้กับลูกค้าของไอราเท่านั้น มิได้เป็นการแนะนำหรือเสนอแนะ หรือเชิญชวนเพื่อการซื้อหรือขายหลักทรัพย์ใดๆ ผู้อ่านควรตัดสินใจซื้อหรือขายหลักทรัพย์โดยใช้วิจารณญาณของตนเอง ไอรา รวมถึงพนักงานของบริษัท ปรารถนาความรับผิดชอบในความเสี่ยงที่อาจเกิดขึ้นจากการใช้ข้อมูลในรายงานนี้ ไม่ว่าทางตรงหรือทางอ้อม ทั้งหมดหรือบางส่วน และไม่ถือเป็นการ รับประกันความถูกต้องสมบูรณ์และเชื่อถือได้ของข้อมูลในรายงานนี้ ไอรา และ/หรือ กรรมการบริษัท, พนักงานที่เกี่ยวข้อง อาจมีความสัมพันธ์กับ/หรือ อาจให้บริการทางด้านวิชาชีพแก่ และ/หรือ บริหารทางการเงินอื่นๆ กับบริษัทที่กล่าวถึงในรายงานฉบับนี้ ไอราขอสงวนสิทธิ์ในการเปลี่ยนแปลงความคิดเห็น หรือข้อมูลโดยไม่ต้องแจ้งล่วงหน้า เอกสารฉบับนี้ใช้ภายในไอราเท่านั้น มิได้จัดทำขึ้นสำหรับการลงตีพิมพ์ในหนังสือพิมพ์ หรือสื่ออื่นๆ แต่อย่างใด

นักกลยุทธ์: ณรงค์เดช จันทรไพศาล, #066063

Email : narongdach.c@aira.co.th



Corporate Governance Rating (CG Score)







AAV, ADVANC, AF, AH, AIRA, AJ, AKP, AKR, ALLA, ALT, AMA, AMARIN, AMATA, AMATAV, ANAN, AOT, AP, APURE, ARIP, ASP, ASW, AUCTION, AWC, AYUD, BAFS, BAM, BANPU, BAY, BBIK, BBL, BCP, BCPG, BDMS, BEM, BEYOND, BGC, BGRIM, BIZ, BKI, BOL, BPP, BRR, BTS, BTW, BWG, CENTEL, CFRESH, CGH, CHEWA, CHO, CIMBT, CK, CKP, CM, CNT, COLOR, COM7, COMAN, COTTO, CPALL, CPF, CPI, CPN, CRC, CSS, DDD, DELTA, DEMCO, DOHOME, DRT, DTAC, DUSIT, EA, EASTW, ECF, ECL, EE, EGCO, EPG, ETC, ETE, FN, FNS, FPI, FPT, FSMART, FVC, GC, GEL, GFPT, GGC, GLAND, GLOBAL, GPI, GPSC, GRAMMY, GULF, GUNKUL, HANA, HARN, HENG, HMPRO, ICC, ICHI, III, ILINK, ILM, IND, INTUCH, IP, IRC, IRPC, ITEL, IVL, JTS, JWD, K, KBANK, KCE, KEX, KGI, KKP, KSL, KTB, KTC, LALIN, LANNA, LHFG, LIT, LOXLEY, LPN, LRH, LST, MACO, MAJOR, MAKRO, MALEE, MBK, MC, MCOT, METCO, MFEC, MINT, MONO, MOONG, MSC, MST, MTC, MVP, NCL, NEP, NER, NKI, NOBLE, NSI, NVD, NYT, OISHI, OR, ORI, OSP, OTO, PAP, PCSGH, PDG, PDJ, PG, PHOL, PLANB, PLANET, PLAT, PORT, PPS, PR9, PREB, PRG, PRM, PSH, PSL, PTG, PTT, PTTEP, PTTGC, PYLON, Q-CON, QH, QTC, RABBIT, RATCH, RBF, RS, S, S&J, SAAM, SABINA, SAMART, SAMTEL, SAT, SC, SCB, SCC, SCCC, SCG, SCGP, SCM, SCN, SDC, SEAFCO, SEAOL, SE-ED, SELIC, SENA, SENAJ, SGF, SHR, SICT, SIRI, SIS, SITHAI, SMPC, SNC, SONIC, SORKON, SPALI, SPI, SPRC, SPVI, SSC, SSSC, SST, STA, STEC, STGT, STI, SUN, SUSCO, SUTHA, SVI, SYMC, SYNTEC, TACC, TASCOS, TCAP, TEAMG, TFMAMA, THANA, THANI, THCOM, THG, THIP, THRE, THREL, TIPCO, TISCO, TK, TKN, TKS, TKT, TMILL, TMT, TNDT, TNITY, TOA, TOP, TPBI, TQM, TRC, TRUE, TSC, TSR, TSTE, TSTH, TTA, TTB, TTCL, TTW, TU, TVDH, TVI, TVO, TWPC, UAC, UBIS, UPOIC, UV, VCOM, VGI, VIH, WACOAL, WAVE, WHA, WHAUP, WICE, WINNER, XPG, ZEN



2S, 7UP, ABICO, ABM, ACE, ACG, ADB, ADD, AEONTS, AGE, AHC, AIE, AIT, ALUCON, AMANAH, AMR, APCO, APCS, AQUA, ARIN, ARROW, AS, ASAP, ASEFA, ASIA, ASIAN, ASIMAR, ASK, ASN, ATP30, B, BA, BC, BCH, BE8, BEC, BH, BIG, BJC, BJCHI, BLA, BR, BRI, BROOK, BSM, BYD, CBG, CEN, CHARAN, CHAYO, CHG, CHOTI, CHOW, CI, CIG, CITY, CIVIL, CMC, CPL, CPW, CRANE, CRD, CSC, CSP, CV, CWT, DCC, DHOUSE, DITTO, DMT, DOD, DPAINT, DV8, EASON, EFORL, ERW, ESSO, ESTAR, FE, FLOYD, FORTH, FSS, FTE, GBX, GCAP, GENCO, GJS, GTB, GYT, HEMP, HPT, HTC, HUMAN, HYDRO, ICN, IFS, IIG, IMH, INET, INGRS, INSET, INSURE, IRCP, IT, ITD, J, JAS, JCK, JCKH, JMT, JR, KBS, KCAR, KIAT, KISS, KK, KOOL, KTIS, KUMWEL, KUN, KWC, KWM, L&E, LDC, LEO, LH, LHK, M, MATCH, MBAX, MEGA, META, MFC, MGT, MICRO, MILL, MITSIB, MK, MODERN, MTI, NATION, NBC, NCAP, NCH, NDR, NETBAY, NEX, NINE, NNCL, NOVA, NPK, NRF, NTV, NUSA, NWR, OCC, OGC, ONEE, PACO, PATO, PB, PICO, PIMO, PIN, PJW, PL, PLE, PM, PMTA, PPP, PPPM, PRAPAT, PRECHA, PRIME, PRIN, PRINC, PROEN, PROS, PROUD, PSG, PSTC, PT, PTC, QLT, RCL, RICHY, RJH, ROJNA, RPC, RT, RWI, S11, SA, SABUY, SAK, SALEE, SAMCO, SANKO, SAPPE, SAWAD, SCAP, SCI, SCP, SE, SECURE, SFLEX, SFP, SFT, SGP, SIAM, SINGER, SKE, SKN, SKR, SKY, SLP, SMART, SMD, SMIT, SMT, SNNP, SNP, SO, SPA, SPC, SPCG, SR, SRICHA, SSF, SSP, STANLY, STC, STPI, SUC, SVOA, SVT, SWC, SYNEX, TAE, TAKUNI, TCC, TCMC, TFG, TFI, TFM, TGH, TIDLOR, TIGER, TIPH, TITLE, TM, TMC, TMD, TMI, TNL, TNP, TNR, TOG, TPA, TPAC, TPCS, TPIPL, TPIPP, TPLAS, TPS, TQR, TRITN, TRT, TRU, TRV, TSE, TVT, TWP, UBE, UEC, UKEM, UMI, UOBKH, UP, UPF, UTP, VIBHA, VL, VPO, VRANDA, WGE, WIIK, WIN, WINMED, WORK, WP, XO, YUASA, ZIGA



A, A5, AI, ALL, ALPHAX, AMC, APP, AQ, AU, B52, BEAUTY, BGT, BLAND, BM, BROCK, BSBM, BTNC, CAZ, CCP, CGD, CMAN, CMO, CMR, CPANEL, CPT, CSR, CTW, D, DCON, EKH, EMC, EP, EVER, F&D, FMT, GIFT, GLOCON, GLORY, GREEN, GSC, HL, HTECH, IHL, INOX, JAK, JMART, JSP, JUBILE, KASET, KCM, KWI, KYE, LEE, LPH, MATI, M-CHAI, MCS, MDX, MENA, MJD, MORE, MPIC, MUD, NC, NEWS, NFC, NSL, NV, PAF, PEACE, PF, PK, PPM, PRAKIT, PTECH, PTL, RAM, ROCK, RP, RPH, RSP, SIMAT, SISB, SK, SOLAR, SPACK, SPG, SQ, STARK, STECH, SUPER, TC, TCCC, TCJ, TEAM, THE, THMUJ, TKC, TNH, TNPC, TOPP, TPCH, TPOLY, TRUBB, TTI, TYCN, UMS, UNIQ, UPA, UREKA, VARO, W, WFX, WPH, YGG

Score Range	Number of Logo	Description
90 - 100		Excellent
80 - 89		Very Good
70 - 79		Good
60 - 69		Satisfactory
50 - 59		Pass

ที่มา: www.sec.or.th (ข้อมูล ณ วันที่ 27/10/65)

หมายเหตุ: ข้อมูล CG Score ประจำปี 2565 จากสมาคมส่งเสริมสถาบันกรรมการบริษัทไทย

รายงานฉบับนี้จัดทำในนามของบริษัทหลักทรัพย์ ไอรา จำกัด (มหาชน) ("ไอรา") เพื่อเป็นข้อมูลให้กับลูกค้าของไอราเท่านั้น มิได้เป็นการชี้นำหรือเสนอแนะหรือเชิญชวนเพื่อการซื้อขายหลักทรัพย์ใดๆ ผู้ว่าควรตัดสินใจซื้อหรือขายหลักทรัพย์โดยใช้วิจารณญาณของตนเอง ไอรา รวมทั้งพนักงานของบริษัท ปราศจากความรับผิดชอบในความเสียหายอันเกิดจากการใช้ข้อมูลในรายงานนี้ ไม่ว่าจะทางตรงหรือทางอ้อม ทั้งหมดหรือบางส่วน และไม่ถือเป็นการรับประกันความถูกต้องสมบูรณ์และเชื่อถือได้ของข้อมูลในรายงานนี้ ไอรา และ/หรือ กรรมการบริษัท, พนักงานที่เกี่ยวข้อง อาจมีความสัมพันธ์กับ/หรืออาจให้บริการทางด้านวิชาชีพอื่นแก่ และ/หรือ บริหารการทางการเงินอื่นแก่ กับบริษัทที่กล่าวถึงในรายงานฉบับนี้ ไอราขอสงวนสิทธิ์ในการเปลี่ยนแปลงความคิดเห็น หรือข้อมูลใดโดยไม่ต้องแจ้งล่วงหน้า เอกสารฉบับนี้ใช้ภายในไอราเท่านั้น มิได้จัดทำขึ้นสำหรับนักลงทุนที่เห็นหนังสือพิมพ์ หรือสื่ออื่นๆ แต่อย่างใด

38.2%: 119.29

51.25%: 108.98

61.6%: 99.19

Collective Action Coalition against corruption (CAC) หรือ โครงการแนวร่วมปฏิบัติของภาคเอกชนไทยในการต่อต้านการทุจริต

ได้รับการรับรอง CAC :

2S, 7UP, ADVANC, AF, AI, AIE, AIRA, AJ, AKP, AMA, AMANAH, AMATA, AMATAV, AP, APCS, AS, ASIAN, ASK, ASP, AWC, AYUD, B, BAFS, BAM, BANPU, BAY, BBL, BCH, BCP, BCPG, BE8, BEC, BEYOND, BGC, BGRIM, BKI, BLA, BPP, BROOK, BRR, BSBM, BTS, BWG, CEN, CENTEL, CFRESH, CGH, CHEWA, CHOTI, CHOW, CIG, CIMBT, CM, CMC, COM7, COTTO, CPALL, CPF, CPI, CPL, CPN, CRC, CSC, DCC, DELTA, DEMCO, DIMET, DRT, DTAC, DUSIT, EA, EASTW, EGCO, EP, EPG, ERW, ESTAR, ETE, FE, FNS, FPI, FPT, FSMART, FSS, FTE, GBX, GC, GCAP, GEL, GFPT, GGC, GJS, GPI, GPSC, GSTEEL, GULF, GUNKUL, HANA, HARN, HEMP, HENG, HMPRO, HTC, ICC, ICHI, IFS, III, ILINK, INET, INSURE, INTUCH, IRC, IRPC, ITEL, IVL, JKN, JR, K, KASET, KBANK, KBS, KCAR, KCE, KGI, KKP, KSL, KTB, KTC, KWI, L&E, LANNA, LH, LHFG, LHK, LPN, LRH, M, MAJOR, MAKRO, MALEE, MATCH, MBAX, MBK, MC, MCOT, META, MFC, MFEC, MILL, MINT, MONO, MOONG, MSC, MST, MTC, MTI, NBC, NEP, NINE, NKI, NOBLE, NOK, NSI, NWR, OCC, OGC, ORI, PAP, PATO, PB, PCSGH, PDG, PDJ, PG, PHOL, PK, PL, PLANB, PLANET, PLAT, PM, PPP, PPPM, PPS, PR9, PREB, PRG, PRINC, PRM, PROS, PSH, PSL, PSTC, PT, PTG, PTT, PTTEP, PTTGC, PYLON, Q-CON, QH, QLT, QTC, RABBIT, RATCH, RML, RWI, S&J, SAAM, SABINA, SAPPE, SAT, SC, SCB, SCC, SCCC, SCG, SCGP, SCM, SCN, SEA OIL, SE-ED, SELIC, SENA, SGP, SINGER, SIRI, SITHAI, SKR, SMIT, SMK, SMPC, SNC, SNP, SORKON, SPACK, SPALI, SPC, SPI, SPRC, SRICHA, SSF, SSP, SSSC, SST, STA, STGT, STOWER, SUSCO, SVI, SYMC, SYNTEC, TAE, TAKUNI, TASCO, TCA P, TCMC, TFG, TFI, TFMAMA, TGH, THANI, THCOM, THIP, THRE, THREL, TIDLOR, TIPCO, TISCO, TKS, TKT, TMILL, TMT, TNITY, TNL, TNP, TNR, TOG, TOP, TOPP, TPA, TPCS, TPP, TRU, TRUE, TSC, TSTE, TSTH, TTA, TTB, TTCL, TU, TVDH, TVI, TVO, TWPC, UBE, UBIS, UEC, UKEM, UOBKH, UPF, UV, VGI, VIH, WACOAL, WHA, WHAUP, WICE, WIUK, XO, YUASA, ZEN, ZIGA

ได้ประกาศเจตนารมณ์เข้าร่วม CAC :

AH, ALT, APCO, ASW, B52, CHG, CI, CPR, CPW, DDD, DHOUSE, DOHOME, ECF, EKH, ETC, EVER, FLOYD, GLOBAL, ILM, INOX, J, JMART, JMT, JTS, KEX, KUMWEL, LDC, MEGA, NCAP, NOVA, NRF, NUSA, OR, PIMO, PLE, RS, SAK, SIS, SSS, STECH, SUPER, SVT, TKN, TMD, TMI, TQM, TRT, TSI, VARO, VCOM, VIBHA, W, WIN

ที่มา : www.sec.or.th (ข้อมูล ณ วันที่ 07/07/65)

หมายเหตุ: ข้อมูลบริษัทที่เข้าร่วมโครงการแนวร่วมปฏิบัติของภาคเอกชนไทยในการต่อต้านการทุจริต (Thai CAC) จากสมาคมส่งเสริมสถาบันกรรมการบริษัทไทย

Thailand Sustainability Investment: THSI

บริษัทจดทะเบียนในตลาดหลักทรัพย์แห่งประเทศไทย (SET) :

AAV, ACE, ADVANC, AGE, AH, AJ, AMATA, AMATAV, AOT, AP, ASIAN, ASW, AWC, BAFS, BAM, BANPU, BAY, BBL, BCP, BCPG, BDMS, BEM, BGC, BGRIM, BJC, BKI, BLA, BPP, BTS, BWG, CBG, CENTEL, CFRESH, CKP, CM, COM7, COTTO, CPALL, CPF, CPN, CRC, DELTA, DEMCO, DMT, DRT, DTAC, EA, EASTW, EGCO, EPG, ETC, FPT, GFPT, GLOBAL, GPSC, GULF, GUNKUL, HANA, HMPRO, HTC, ICHI, ILINK, INTUCH, IRC, IRPC, ITEL, IVL, JWD, KBANK, KEX, KKP, KTB, KTC, LHFG, MAJOR, M-CHAI, MEGA, MINT, MSC, MTC, NER, NOBLE, NRF, NSI, NVD, NYT, OR, ORI, OSP, PAP, PCSGH, PLANB, PM, PR9, PSH, PSL, PTG, PTT, PTTEP, PTTGC, RATCH, RS, S, S&J, SABINA, SAK, SAPPE, SAT, SAWAD, SC, SCB, SCC, SCCC, SCG, SCGP, SHR, SIRI, SNC, SNP, SPALI, SPI, SSSC, STA, STGT, SYNEX, SYNTEC, TFG, TFMAMA, THANI, THCOM, THIP, THREL, TIPCO, TISCO, TKS, TMT, TOA, TOG, TOP, TPBI, TPCS, TPIPL, TPIPP, TQM, TSC, TSTH, TTA, TTB, TTCL, TTW, TVO, TWPC, UAC, VGI, WHA, WHAUP, ZEN

บริษัทจดทะเบียนในตลาดหลักทรัพย์ เอ็ม เอ ไอ (MAI) :

ADB, AKP, ARROW, COLOR, LIT, OTO, PJW, PPS, SELIC, SICT, TNDT, TVDH, UKEM

ที่มา : www.sec.or.th (ข้อมูล ณ วันที่ 10/10/65)

หมายเหตุ: ข้อมูลรายชื่อบริษัทจดทะเบียนที่มีการดำเนินธุรกิจอย่างยั่งยืน Thailand Sustainability Investment ประจำปี 2565

รายงานฉบับนี้จัดทำในนามของบริษัทหลักทรัพย์ ไอรา จำกัด (มหาชน) ("ไอรา") เพื่อเป็นข้อมูลให้กับลูกค้าของไอราเท่านั้น มิได้เป็นการชี้นำหรือเสนอแนะ หรือเชิญชวนเพื่อการซื้อหรือขายหลักทรัพย์ใดๆ ผู้อ่านควรตัดสินใจซื้อหรือขายหลักทรัพย์โดยใช้วิจารณญาณของตนเอง ไอรา รวมถึงพนักงานของบริษัท ปรารถนาความรับผิดชอบในความเสียหายอันเกิดจากการใช้ข้อมูลในรายงานนี้ ไม่ว่าจะทางตรงหรือทางอ้อม ทั้งหมดหรือบางส่วน และไม่ถือเป็น การรับประกันความถูกต้องสมบูรณ์และเชื่อถือได้ของข้อมูลในรายงานนี้ ไอรา และ/หรือ กรรมการบริษัท, พนักงานที่เกี่ยวข้อง อาจมีความสัมพันธ์กับ/หรือ อาจให้บริการทางด้านวิชาชีพแก่ และ/หรือ บริหารทางการเงินอื่นๆ กับบริษัทที่กำลังกล่าวถึงในรายงานฉบับนี้ ไอราขอสงวนสิทธิ์ในการเปลี่ยนแปลง ความคิดเห็น หรือข้อมูลโดยไม่ต้องแจ้งล่วงหน้า เอกสารฉบับนี้ใช้ภายในไอราเท่านั้น มิได้จัดทำขึ้นสำหรับการลงตีพิมพ์ในหนังสือพิมพ์ หรือสื่ออื่นๆ แต่อย่างใด



Annual General Meeting : AGM LEVEL



บริษัทที่ไล่คะแนน AGM Checklist 100 ไ้ด้นี้

2S, 7UP, ABM, ADB, ADVANC, AF, AGE, AHC, AIE, AIRA, AJ, AKP, AKR, ALT, AMA, AMANAH, AMARIN, AMATA, AMATAV, ANAN, AOT, AP, APCO, APCS, APURE, ARIP, ARROW, ASAP, ASEFA, ASK, ASP, AUCTION, AWC, BAFS, BANPU, BAY, BBIK, BBL, BC, BCH, BCP, BEM, BEYOND, BGC, BGRIM, BIG, BIZ, BJCHI, BKI, BLA, BPP, BRR, BTS, BTW, BWG, CCP, CENTEL, CFRESH, CGH, CHEWA, CHG, CHOW, CIG, CIMBT, CKP, CMAN, CNT, COM7, COTTO, CPALL, CPF, CPI, CPL, CPN, CPW, CRANE, CRC, CSP, CSS, CV, DCON, DDD, DELTA, DEMCO, DMT, DOHOME, DRT, DTAC, EA, EASTW, ECF, ECL, EGCO, EKH, ESSO, ETC, FE, FLOYD, FN, FNS, FSS, FVC, GBX, GC, GEL, GFPT, GGC, GJS, GLAND, GLOBAL, GPSC, GRAMMY, GSTEEL, GULF, GUNKUL, GYT, HANA, HARN, HENG, HMPRO, HPT, HTECH, ICC, ICHI, III, ILINK, ILM, IMH, IND, INSET, INTUCH, IRPC, IT, ITEL, IVL, J, JKN, JMART, JMT, JR, JTS, JWD, KBANK, KCE, KEX, KK, KKP, KOOL, KSL, KTB, KTC, L&E, LANNA, LDC, LHFG, LIT, LOXLEY, MAKRO, MALEE, MATCH, MATI, MBK, MCOT, METCO, MFEC, MILL, MK, MONO, MOONG, MPIC, MST, MTC, MTI, MVP, NC, NCH, NCL, NEP, NETBAY, NINE, NKI, NNCL, NOBLE, NPK, NRF, NSI, NTV, NVD, NWR, NYT, OCC, OGC, OISHI, ONEE, OR, ORI, OTO, PAP, PB, PCSGH, PDG, PG, PHOL, PIMO, PJW, PL, PLANB, PLAT, PM, PORT, PPP, PPPM, PPS, PR9, PRAKIT, PREB, PRG, PRM, PROS, PSH, PSL, PT, PTECH, PTG, PTT, PTTGC, PYLON, Q-CON, QH, QTC, RABBIT, RATCH, RML, RS, S&J, SAAM, SABINA, SAMCO, SANKO, SAPPE, SAT, SAWAD, SCAP, SCC, SCCC, SCG, SCGP, SCM, SCN, SCP, SEAOL, SE-ED, SELIC, SENA, SFP, SGF, SHR, SIAM, SINGER, SIRI, SIS, SISB, SITHAI, SKR, SMPC, SNC, SNP, SONIC, SPALI, SPC, SPCG, SPI, SPRC, SPVI, SSC, SSSC, STEC, STI, SUN, SUPER, SUSCO, SUTHA, SVT, SYMC, SYNTEC, TACC, TAE, TC, TCAP, TCC, TCMC, TEAMG, TFG, THANI, THCOM, THG, THREL, TIPH, TISCO, TK, TKN, TKS, TKT, TMC, TMILL, TNDT, TNITY, TNL, TNP, TOA, TOP, TPBI, TPCS, TQM, TRC, TRU, TSC, TSE, TSR, TSTE, TTA, TTB, TTW, TU, TVDH, TVI, TVO, TVT, UAC, UOBKH, UV, VCOM, VGI, VRANDA, WAVE, WGE, WHA, WHAUP, WICE, WIJK, WIN, WINNER, XPG



บริษัทที่ไล่คะแนน AGM Checklist 90-99 ไ้ด้นี้

AAV, ABICO, ACAP, ACE, ACG, ADD, AH, AI, AIT, AJA, ALLA, ALPHAX, ALUCON, AMC, AMR, APP, AQ, AQUA, ARIN, AS, ASIA, ASIMAR, ASN, ASW, ATP30, AYUD, B, B52, BA, BAM, BCPG, BDMS, BGT, BH, BJC, BLISS, BOL, BR, BRI, BROCK, BROOK, BSBM, BSM, BTNC, BUI, BYD, CAZ, CBG, CCET, CEN, CGD, CHARAN, CHAYO, CHO, CHOTI, CI, CIVIL, CK, CM, CMC, CMO, CMR, COLOR, COMAN, CRD, CSC, CSR, CTW, CWT, D, DCC, DIMET, DPAINT, DUSIT, DV8, EASON, EE, EFORL, EP, EPG, ERW, ESTAR, ETE, EVER, FMT, FORTH, FPI, FPT, FSMART, FTE, GCAP, GENCO, GIFT, GLOCON, GPI, GREEN, GTB, HEMP, HTC, HUMAN, HYDRO, ICN, IFS, IHL, IIG, INET, INGRS, INOX, INSURE, IP, IRC, IRCP, ITD, JAS, JCK, JCKH, JUBILE, K, KASET, KBS, KCAR, KDH, KGI, KIAT, KISS, KKC, KTIS, KUMWEL, KUN, KWC, KWM, LALIN, LEE, LEO, LH, LHK, LPH, LPN, LRH, LST, M, MACO, MAJOR, MBAX, MC, MCS, MEGA, MENA, META, MFC, MGT, MICRO, MINT, MODERN, MSC, MUD, NATION, NBC, NCAP, NDR, NER, NEWS, NEX, NFC, NOVA, NSL, NUSA, OSP, PACO, PAF, PATO, PDJ, PEACE, PICO, PK, PLANET, PLE, PMTA, POST, PPM, PRAPAT, PRIME, PRINC, PRO, PROEN, PSTC, PTC, PTTEP, QLT, RBF, RCL, RICHY, RJH, RP, RPC, RPH, RSP, RT, RWI, S, S11, SA, SAK, SALEE, SAMART, SAMTEL, SAUCE, SC, SCB, SCI, SDC, SE, SEAFCO, SECURE, SENAJ, SFLEX, SICT, SK, SKE, SKN, SKY, SLP, SMART, SMD, SMK, SMT, SNNP, SO, SOLAR, SORKON, SPA, SPACK, SQ, SR, SSF, SSP, SST, STA, STARK, STC, STECH, STGT, STOWER, STPI, SUC, SVI, SVOA, SWC, SYNEX, TAKUNI, TASCO, TEAM, TFI, TFMAMA, TGH, THANA, THE, THIP, THRE, TIDLOR, TIGER, TIPCO, TITLE, TKC, TM, TMD, TMI, TMT, TNR, TOG, TOPP, TPA, TPAC, TPCH, TPLAS, TPP, TPS, TQR, TRITN, TRT, TRUE, TSI, TTCL, TTI, TWP, TWPC, TYCN, UBE, UBIS, UEC, UMI, UP, UPA, UPF, UPOIC, UREKA, UTP, VARO, VIH, VL, VNG, VPO, W, WACOAL, WFX, WINMED, WORK, WP, WPH, XO, YUASA, ZEN, ZIGA



บริษัทที่ไล่คะแนน AGM Checklist 80 - 89 ไ้ด้นี้

3K-BAT, A, AEONTS, AFC, ALL, ASIAN, AU, BE8, BEC, BIOTEC, BLAND, BM, CPH, CPT, DHOUSE, DITTO, DOD, FANCY, GL, GRAND, GSC, HL, IFEC, JCT, KAMART, KC, KCM, KYE, MANRIN, M-CHAI, MDX, MITSIB, NV, PERM, PF, PIN, PRECHA, PRIN, PROUD, PSG, PTL, ROH, ROJNA, SABUY, SFT, SGP, SIMAT, SLM, SMIT, SPG, SRICHA, SSS, STHAI, TCCC, TCJ, TGPRO, TH, THMUJ, TNPC, TPIPL, TPIPP, TRV, TSTH, TTT, UMS, UNIQ, UVAN, VIBHA, YGG

ที่มา : สมาคมส่งเสริมผู้ลงทุนไทย (ข้อมูล ณ วันที่ 09/08/65)

หมายเหตุ : ข้อมูล AGM ปีระจําปี 2565 จากสมาคมส่งเสริมผู้ลงทุนไทย