



Key factor to watch

+ อัตราเงินเฟ้อไทย ต.ค. อยู่ที่ -0.31%YoY, YTD อยู่ที่ +1.6%YoY ต่ำกว่าเป้าหมายของ ธปท.

+ Fedwatch tool คาดการณ์เฟดคงอัตราดอกเบี้ยในรอบการประชุม 12-13 ธ.ค. ด้วยน้ำหนัก 92.9%

ติดตาม

ติดตามตัวเลขการค้าของจีน, ถ้อยแถลงของ พาวเวล, ผู้ขอรับสวัสดิการว่างงานของสหรัฐฯ

Sideway

- วานนี้ปรับตัวขึ้นทดสอบแนวต้าน 885 ไม่สามารถยืนได้จึงปรับตัวกลับลงมา
- แนวโน้มวันนี้มองปรับตัวออกข้างระยะสั้นทดสอบแนวต้าน 880 เป็นแนวต้านหลัก ผ่านยังมีโอกาสปรับตัวขึ้นทดสอบแนวต้านเดิม ไม่ผ่านมีแนวโน้มเคลื่อนไหวออกข้าง

สายงานวิเคราะห์หลักทรัพย์ ASL

Email : research@aslsecurities.com

Tel. : 02 508 1567 Ext. 1516-17



S50Z23 : Trading กรอบ 870-890



Analyst View

- ดัชนีระยะกลางปรับตัวลงหลุดกรอบ Down trend line ลงมาเป็นสัญญาณลบ
- วานนี้ปรับตัวขึ้นทดสอบ 888 และถูกแรงขายกดดันลงมา
- ระยะสั้นเน้นยืนเหนือ 870 เพื่อคงกรอบขาขึ้น ไม่ต่ำกว่ามองว่า Down side จำกัด

**แนวต้าน
Resistance**

R2 **890**

R1 **880**

**แนวรับ
Support**

S1 **870**

S2 **860**

Action... คงสถานะ Long

- ✓ สถานะ Long ทุน@864 ถือต่อ จุดรักษากำไร 870
- ✓ พอร์ตว่าง Trading กรอบ 870-890



SPREAD : S50Z23H24 คง Short

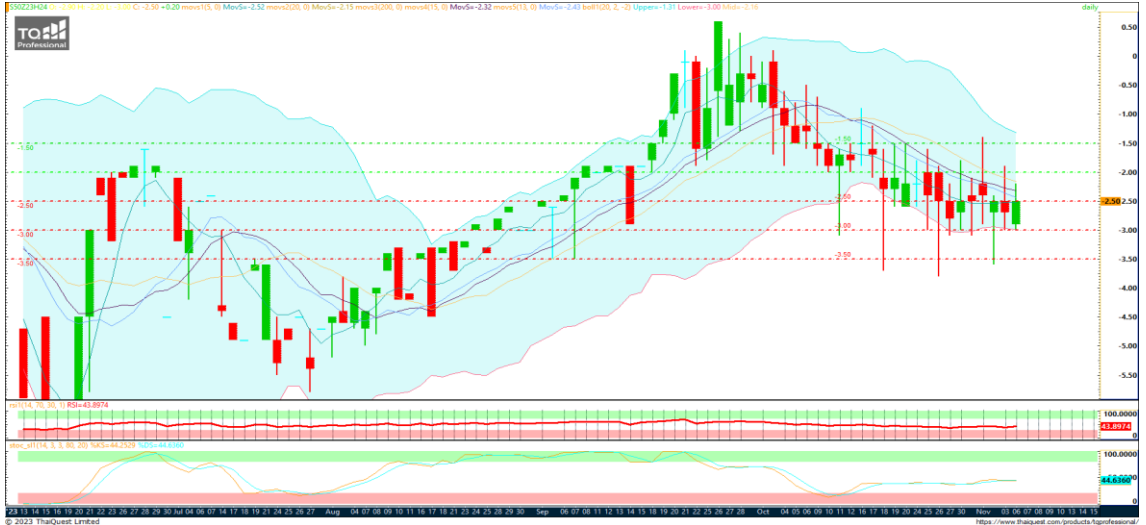

แนวต้าน
Resistance

R2 **-1.50**

R1 **-2.00**

แนวรับ
Support

S1 **-3.00**

S2 **-3.50**

Action... เปิดสถานะ Short

✓ คงสถานะ Short หุน@-2.50 จุดทำกำไร -3.00



สายงานวิเคราะห์หลักทรัพย์ ASL

Email : research@aslsecurities.com

Tel. : 02 508 1567 Ext. 1516-17

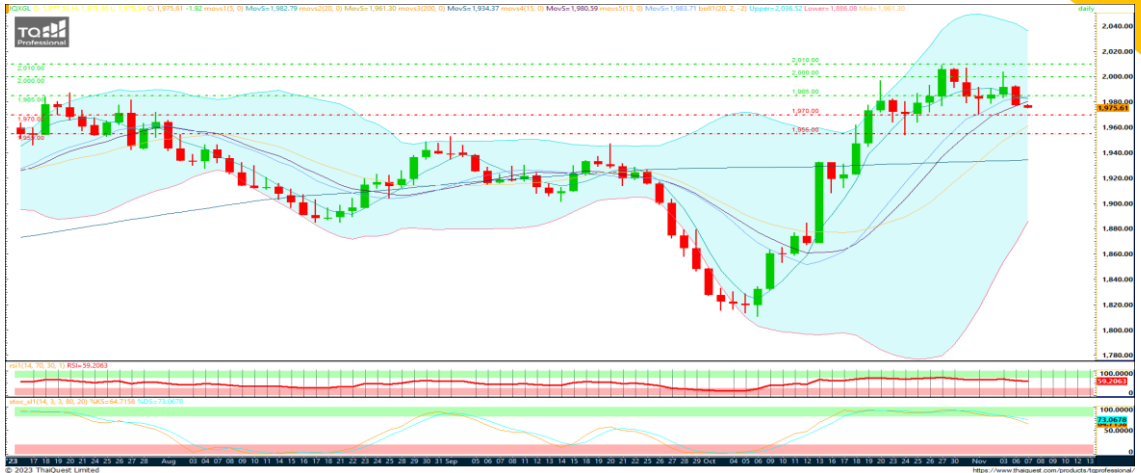

Key factor to watch

- 0 Dollar index ปรับตัวออกข้าง
- US bond yield ฟิ้นตัวขึ้นสู่ระดับ 4.6%

ติดตาม ถ้อยแถลงของนายพาวเวล, ผู้ช้อรับ
สวัสดิการว่างงานของสหรัฐฯ

Sideway

- วานนี้ปรับตัวลงหลุด 1985 ลงมา
- ระยะสั้นทดสอบแนวรับ 1970
 - ยืนเหนือได้มีโอกาสปรับตัวออกข้าง
 - หากปรับตัวลงต่ำกว่าเป็นการเปิด Downside risk

สายงานวิเคราะห์หลักทรัพย์ ASL

Email : research@aslsecurities.com

Tel. : 02 508 1567 Ext. 1516-17



GOZ23 : แนวรับ 1,990 ยืนได้ยังคงไปต่อ ต่ำกว่าเริ่มเลี้ยว



แนวต้าน
Resistance

R2 **2,020**

R1 **2,010**

แนวรับ
Support

S1 **1,990**

S2 **1,975**

Action... Wait&See

- ✓ หากมีสถานะ Long อยู่ทุน@2000 ถือต่อ จุดตัดขาดทุน 1990
- ✓ พอร์ตว่าง Wait&see



สำนักงานวิเคราะห์หลักทรัพย์ ASL
 Email : research@aslsecurities.com
 Tel. : 02 508 1567 Ext. 1516-17

	6 Nov	7 Nov	8 Nov	9 Nov	10 Nov
US		- Trade Balance (Sep)	- Fed Chair Powell Speaks - Crude Oil Inventories	- Initial Jobless Claims - Fed Chair Powell Speaks	
EU					
JP					
UK					- GDP Q3 - Trade Balance (Sep)
CH	- Trade Balance (USD) (Oct)		- CPI (YoY) (Oct) - PPI (YoY) (Oct)		

สำนักงานใหญ่

888/1 ถนนคลองลำเจียก แขวงนวลจันทร์ เขตบึงกุ่ม กรุงเทพฯ 10230

Tel. 02-508-1567

E-mail: callcenter@aslsecurities.com

สาขาเชียงใหม่-ห้วยแก้ว

50/4 ถนนห้วยแก้ว ตำบลช้างเผือก อำเภอเมืองเชียงใหม่ จังหวัดเชียงใหม่ 50300

Tel. 053-217-346-9

สาขาขอนแก่น

182/104 หมู่ที่ 4 ตำบลในเมือง อำเภอเมืองขอนแก่น จังหวัดขอนแก่น 40000

Tel. 043-053-557, 043-053-558, 043-224-103, 043-224-104

สาขากาญจนบุรี

277/106 ถนนแสงชูโต ตำบลบ้านเหนือ อำเภอเมือง จังหวัดกาญจนบุรี 71000

Tel. 034-918-781, 034-918-782, 034-910-100

สาขาสีลม

139 อาคารเศรษฐีวรรณทาวเวอร์ ชั้น 20 โซน D ถนนปิ่น แขวงสีลม เขตบางรัก กรุงเทพฯ 10500

Tel. 02-853-9322

สาขาอุดรธานี

106/36 ถนนตลาดนารักษ์ ตำบลหมากแข้ง อำเภอเมือง จังหวัดอุดรธานี 41000

Tel. 042-119-990, 042-119-991, 042-119-992, 042-119-993

สาขาสิงห์บุรี

907/35 ถนนชนสรศักดิ์ ตำบลบางพุทรา อำเภอเมืองสิงห์บุรี จังหวัดสิงห์บุรี รหัสไปรษณีย์ 16000

Tel. 02-508-1567

ASL Research Team

รัชชัย อัครพรไชย (ID 000710) นักวิเคราะห์การลงทุนปัจจัยพื้นฐานด้านหลักทรัพย์และปัจจัยทางเทคนิค
ปัทมวิชัย ฤทธาสิริพันธ์ (ID 101198) นักวิเคราะห์การลงทุนปัจจัยพื้นฐานด้านตลาดทุน
ชุตินธร วิกุลศุกัก (ID 095151) นักวิเคราะห์การลงทุนปัจจัยพื้นฐานด้านหลักทรัพย์
นงศักดิ์ ศรีศักดิ์ (ID 098318) นักวิเคราะห์การลงทุนปัจจัยพื้นฐานด้านสัญญาซื้อขายล่วงหน้า
Contact **Tel.** (+66)2 508 1567 Ext. 3516-17 **Email:** research@aslsecurities.com