

รอด้านตลาดหุ้น

7 พฤศจิกายน 2566

สรุปภาวะตลาด 6 พฤศจิกายน 2566

ดัชนีตลาดหลักทรัพย์ไทย	เปลี่ยนแปลง	% การเปลี่ยนแปลง	% การเปลี่ยนแปลง YTD
1,417.21	-2.55	-0.18%	-15.59%
มูลค่าการซื้อขาย (ล้านบาท)		42,924.19	

ยอดการซื้อขาย (ล้านบาท)			
	ซื้อ	ขาย	สุทธิ
Institution	3,360.4	3,550.6	-190.13
	8%	8%	
Proprietary Trading	2,811.9	2,624.7	187.20
	7%	6%	
Foreign	23,961.3	24,822.0	-860.74
	56%	58%	
Retail	12,790.6	11,926.9	863.68
	30%	28%	

5 อันดับหลักทรัพย์ที่มียอดซื้อขายสูงสุด			
หลักทรัพย์	ราคาปิด	เปลี่ยนแปลง (บาท)	ยอดซื้อขาย (ล้านบาท)
PTTEP	163.50	-1.50	1,820
ADVANC	222.00	3.00	1,510
CPALL	56.25	-0.50	1,420
BDMS	26.50	-0.50	1,410
KBANK	132.00	-1.50	1,340

การเคลื่อนไหวของดัชนีรายกลุ่ม		
กลุ่ม	ปิด	% เปลี่ยนแปลง
Petro	723.44	1.77
Electronics	10,415.19	0.96
ICT	152.09	0.91
Food	10,807.66	0.62
Packaging	3,701.30	0.47
Property	225.01	0.35
SET	1,417.21	-0.18
Bank	381.79	-0.47
Commerce	31,154.69	-0.50
Auto	446.56	-0.54
Finance&Sec.	3,365.50	-0.67
Media	30.77	-0.71
Energy	20,451.93	-0.95

ดัชนีต่างประเทศ			
	ปิด	1 วัน	YTD
DJIA	34,095.86	0.10	2.90
NASDAQ	13,518.78	0.30	30.15
FTSE	7,417.76	0.00	-1.80
NIKKEI	31,949.89	1.10	24.24
HSKI	17,966.59	1.71	-10.81
PCOMP (PH)	6,078.03	1.48	-7.71
JCI (IN)	6,878.84	1.33	-0.14
FBKMLCI (MY)	1,464.67	1.02	-0.63
FSSTI (SP)	3,180.53	1.17	-2.01
Dubai (\$bbl)	87.61	-0.96	9.08
THB/USD	35.52	-0.13	3.27
MLR (BBL)%	7.10		
BOT 1DRP%	2.50		
CPI (Oct)%	-0.31		

What's in store ?

ภาพตลาดและแนวโน้ม โดยคุณวิกิจ ภิวรรณรัตน์

เงินเพื่อแคตติลป (ยังไม่ใช้เงินผิด)

แม้ภาพรวมการลงทุนเมื่อวานหุ้นไทยจะแยกขาดหุ้นภูมิภาค แต่หุ้นที่รายงานทำไร 3Q ดีเกินคาดเริ่มมีจังหวะบวกสวนตลาด กอปรกับหุ้นน้องใหม่ หลายตัวที่เพิ่งเข้าตลาด โดนรับน้องราคาลงไปสร้างฐานได้แล้ว ส่วนใหญ่ราคาเริ่มบวกกลับได้บ้าง เช่น SAFE ฯลฯ

ดังนั้น กลยุทธ์คงคำแนะนำ เพิ่มการเล่นหุ้น Alpha นอกเหนือจากการซื้อหุ้น Beta ตามตลาด ซึ่งเป็นกลยุทธ์หลักที่เราปรับเปลี่ยนในช่วงปลายสปีดาร์ ที่ผ่านมา

ทั้งนี้สปีดาร์นี้เป็นต้นไป ตลาดจะโปกส์ที่ การทยอยประกาศงบ 3Q66 และมีน้ำหนักมากกว่าปัจจัยและทิศทางตลาดหุ้นต่างประเทศ เน้นติดตามรายงาน Tactical play หาหุ้นที่กำลังจะรายงานงบ และตามสถิติ หุ้นซึ่งมักจะรายงานกำไรดีเกินคาด น่าจะ Outperform... (อ่านต่อหน้า 2)

หุ้นแนะนำวันนี้ : COCOCO SIRI

วิเคราะห์ทางเทคนิค โดยคุณธนรัตน์ อิศรกุล

SET ทดสอบจุดวัดใจเส้น EMA 25....ลุ้นทะลุผ่าน!

(อ่านต่อหน้า 10)

ปัจจัยที่ต้องติดตาม

- การประชุมเฟด เดือน พ.ย.เฟดคงดอกเบี้ยตามคาด และ Fed watch tool ของ CME group ให้น้ำหนักเพิ่มขึ้นที่เฟดจะคงดอกเบี้ยในการประชุม เดือน ธ.ค.
- นายกฯ เงินดิจิทัล ชัดเจน 10 พ.ย.
- รายงานเงินเพื่อ ไทยเดือน ต.ค.(เมื่อวาน) ติดลบ -0.31% จาก 0.3% และเงินเพื่อในภูมิภาคเช่น จีน ฟิลิปปินส์ คาดลงในทิศทางเดียวกัน
- บริษัทที่รายงานผลประกอบการสปีดาร์นี้ที่สำคัญๆ จันท์ HMPRO GPSC TU อังคาร AP KCE MTC DOHOME พุธ BCH BH SFLEX SABUY SNNP YGG OSP BCP IRPC TOP CPAXT MEB พฤหัส LH COCOCO WORK TRUE GULF WHA MINT OR BJC สุกร์ SIRI BBIK NEX MAJOR MGC JMT WHAUP AOT CBG CPALL (ใน Figure 1-2 รายงาน Tactical Weekly Strategy

รายงานวันนี้ โดยนักวิเคราะห์ทางด้านพื้นฐาน

- Economics** – เงินเพื่อติดลบ (แต่ยังไม่ถึงกับเงินผิด)
- Commodities** – ราคาสินค้าโภคภัณฑ์เคลื่อนไหวหลายทิศทาง
- Healthcare (NEUTRAL)** – จับโรงพยาบาลใหญ่มัวัดกัน หมัดต่อหมัด

รายงานวันนี้ โดยนักวิเคราะห์ทางด้านพื้นฐาน

- Residential Property (NEUTRAL) – คาดกำไร 3Q23 ไปคนละทิศทาง แนะนำเลือกรายบริษัท
- Quant Portfolio – อัปเดตพอร์ตการลงทุน

รายงานผลประกอบการวันนี้

- โกลบอล เพาเวอร์ ซินเนอร์ยี: GPSC (ซื้อ) – กำไร 3Q23 แข็งแกร่ง
- ไทยยูเนี่ยน กรุ๊ป: TU (ซื้อ) – กำไรดีกว่าที่คาด
- เงินดีดล้อย: TIDLOR (ซื้อ) – กำไรสูงกว่าที่คาด จาก NIM และ credit cost ดีกว่าคาด

ปฏิทินหุ้น (XD, XR, XW) (อ่านต่อหน้า 17)

Market Statistics Daily

(รายงานการเปลี่ยนแปลงการถือหลักทรัพย์, Short Sell, Warrants)

สรุปภาพตลาดวานนี้

SET วานนี้แกว่งตัวขึ้นต่อ แล้วย่อลงมา โดยกลุ่มหุ้นใหญ่ บวกได้ดีนำโดยบต TU ไอซีที ADVANC INTUCH คอมเมิร์ซ CRC CPAXT HMPRO บีโตร์เคมี IVL PTTGC ส่วนหุ้น Alpha ที่กลับมาแข็งได้แรง เช่น SAFE KEX XPG NCL SINGER ส่วนด้านลบ BH (เราออกไอเดียล๊อคกำไรไปวานนี้) BDMS PTT EA COM7

แนวโน้มตลาดวันนี้

เงินเพื่อแคตตลบ (ยังไม่ใช้เงินผิด)

แม้ภาพรวมการลงทุนเมื่อวานหุ้นไทยจะแยกว่าตลาดหุ้นภูมิภาค แต่หุ้นที่รายงานกำไร 3Q ดีเกินคาดเริ่มมีจังหวะบวกสวนตลาด กอปรกับหุ้นน้องใหม่ หลายตัวที่เพิ่งเข้าตลาด โดนรับน้องราคาลงไปสร้างฐานได้แล้ว ส่วนใหญ่ราคาเริ่มบวกกลับได้บ้าง เช่น SAFE ฯลฯ

ดังนั้น กลยุทธ์คงคำแนะนำ เพิ่มการเล่นหุ้น Alpha นอกเหนือจากการซื้อหุ้น Beta ตามตลาด ซึ่งเป็นกลยุทธ์หลักที่เราปรับเปลี่ยนในช่วงปลายสัปดาห์ที่ผ่านมา

ทั้งนี้สัปดาห์นี้เป็นต้นไป ตลาดจะโฟกัสที่ การทยอยประกาศงบ 3Q66 และมีน้ำหนักมากกว่าปัจจัยและทิศทางตลาดหุ้นต่างประเทศ และติดตามรายงาน Tactical play หาหุ้นที่กำลังจะรายงานงบ และตามสถิติ หุ้นซึ่งมักจะรายงานกำไรดีเกินคาด น่าจะ Outperform

กลยุทธ์การลงทุน

กลยุทธ์ระยะสั้น แนะนำ ซื้อหุ้น เบต้า เล่นริบาวด์ เช่น ธนาคาร พลังงาน โรงกลั่น ค้าปลีก และเพิ่มหุ้น Alpha คาดว่าจะ Outperform ตลาดเราจะเลือกผ่าน Earning momentum ที่เล็งเห็น Upside จากกำไร 3Q66 ที่ดีกว่าคาด

วิเคราะห์ทางเทคนิค

SET ขึ้นทดสอบต้านแรกเส้น EMA 25 วัน (ค่าเฉลี่ยรายเดือน)ตามแผน! ส่งผลให้ดัชนีชะลอความร้อนแรง! ภายหลังปรับขึ้นมาแล้วทั้งสิ้น 4.3% จากจุดต่ำสุดที่ 1,366 จุด (27 ต.ค. 66) แนวโน้มต่อจากนี้คาดว่าภาวะตลาดจะกลับเข้าสู่โหมดปรกติ จับตา RSI เครื่องมือวัดพลังความแข็งแกร่ง...เดือนก่อนเมื่อเมื่อเข้าสู่เขต oversold & divergence แม้นยาล่าสุดทดสอบค่า 50 ทะลุได้จะบ่งชี้ภาวะความแข็งแกร่งด้านราคา (อาจมาพร้อม SET break out เส้น EMA) นอกจากนี้สถิติตลาดขึ้น 3 วันแล้วพัก 1 วัน เป็นเรื่องปรกติ ข้อดีลดความร้อนแรง ลดความผันผวนในระยะสั้น ส่วนแนวโน้มระยะกลางลู่ทะลุเส้น EMA เพื่อขึ้นสู่เป้าหมาย Bull case บริเวณ 1450 จุด โชนรับ 1,410 จุด (Higher low) ส่วนหุ้นแนะนำบางตัวเริ่มมีกำไร แนะนำถือรออีกหน่อยครับ

(อ่านต่อหน้า 10)

What to watch

- การประชุมเฟด เดือน พ.ย. เฟดคงดอกเบี้ยตามคาด และ Fed watch tool ของ CME group ให้น้ำหนักเพิ่มขึ้น ที่เฟดจะคงดอกเบี้ยในการประชุม เดือน ธ.ค.
- นายกฯ เผย เงินดิจิทัล ชดเชย 10 พ.ย.
- รายงานเงินเฟ้อ ไทยเดือน ต.ค. (เมื่อวาน) ติดลบ -0.31% จาก 0.3% และเงินเฟ้อในภูมิภาคเช่น จีน ฟิลิปปินส์ คาดลงในทิศทางเดียวกัน
- บริษัทที่รายงานผลประกอบการสัปดาห์ที่สำคัญๆ จันทร์ HMPRO GPSC TU อังคาร AP KCE MTC DOHOME พุธ BCH BH SFLEX SABUY SNNP YGG OSP BCP IRPC TOP CPAXT MEB พฤหัส LH COCOCO WORK TRUE GULF WHA MINT OR BJC ศุกร์ SIRI BBIK NEX MAJOR MGC JMT WHAUP AOT CBG CPALL (ใน Figure 1-2 รายงาน Tactical Weekly Strategy)

หุ้นแนะนำวันนี้

- COCOCO** หุ้นน้องใหม่ (ซึ่งโดนรับน้องไปเรียบร้อยแล้ว) ราคาตอนนี้เริ่มยืนได้คาดเตรียมบวกตามพื้นฐานการเติบโต 4Q ต่อเนื่องปีหน้า
(S 8.7 R 9.5 SL 8.5)
- SIRI** หลังจัดงาน Property day ไปเมื่อสัปดาห์ที่แล้วร่วมกับ ผบ.ท.อสังหาหลายท่าน เราสัมผัสได้ถึงมุมมองการฟื้นตัวของกำไร และมาตรการ แนวทาง ส่งเสริมอุตสาหกรรมในเร็วๆ นี้
(S 1.63 R 1.7 SL 1.58)

Tactical port

ถอด SAWAD BCH เพิ่ม SIRI COCOCO

รายงานพื้นฐานวันนี้

Economics

ตัวเลขเศรษฐกิจ

เงินเฟ้อติดลบ (แต่ยังไม่ถึงกับเงินฝืด)

ตัวเลขเงินเฟ้อ (Headline CPI) ของไทยเดือน ต.ค. ออกมาเป็นเงินฝืดอ่อนๆ ที่ -0.3% YoY แต่หากมองเฉลี่ยตัว Core CPI ยังเป็นบวกอยู่ที่ +0.66% YoY โดย Headline CPI ต่ำกว่าตลาดคาด แต่ Core CPI เป็นไปตามคาด โดย CPI ที่ออกมาติดลบทั้ง YoY และ MoM มาจากทั้งฝั่งของอาหารและที่ไม่ใช่อาหาร โดยหลักจากราคาพลังงานและเนื้อสัตว์

เราปรับคาดการณ์ตัวเลข CPI เดือน พ.ย. จากเดิมมอง -0.3% ไปเป็น -0.5% และทั้งปี 2023 จาก +1.4% มาเหลือ +1.3% โดยสะท้อนนโยบายการลดราคาน้ำมันเข้าไปเพิ่ม

นอกจากนี้ เรายังคงมุมมองว่าดอกเบี้ยนโยบายจะทำจุดสูงสุด (Peak) แล้วที่ 2.5% และน่าจะยืนระดับนี้ไปถึงเกือบสิ้นปี 2024

Commodities

กลุ่มสินค้าโภคภัณฑ์

ราคาสินค้าโภคภัณฑ์เคลื่อนไหวหลายทิศทาง

ในสัปดาห์ที่แล้วราคาน้ำมันดิบดูไบ ย่อตัวลง \$2.48 WoW เป็น \$87.87/บาร์เรล หลังความกังวลสถานการณ์อิสราเอล-ฮามาส ที่จะกดดัน Supply ลดน้อยลง (ลบต่อ PTTEP)

ค่าการกลั่น (อิงสิงคโปร์) เพิ่มขึ้น \$0.29 WoW เป็น \$3.36/บาร์เรล จากกลุ่ม Gasoline เป็นหลัก หนุนโดยอุปสงค์ในแถบ ASEAN และการส่งออกจากจีนที่จะลดลง รวมทั้งกลุ่มน้ำมันเครื่องบินจากอุปสงค์ที่เพิ่มขึ้น (บวกต่อ SPRC และ TOP)

ส่วนต่างราคา (Spread) ส่วนใหญ่ขยายตัว ตามต้นทุน Naphtha ที่ลดลง (บวกต่อ PTTGC มากสุด)

ราคาก๊าซหุงต้มย่อตัวลง 7% WoW เป็น \$119.93/ตัน จากอุปสงค์ในเอเชียชะลอตัว (ลบต่อ BANPU)

ค่าระวางเรือเทกอง (BDI) ลดลงต่อ 20% WoW เป็น 1442 จุด จากทุกกลุ่ม (ลบต่อ PSL TTA)

ค่าระวางเรือตู้คอนเทนเนอร์ (World Container Index) กลับมาเพิ่มขึ้น 5% WoW เป็น 1,406 จุด (บวกต่อ RCL)

Fundamental View: เชิงพื้นฐานเราชอบ PTTEP มากสุดสำหรับพลังงานต้นน้ำ, TOP มากสุดในกลุ่มโรงกลั่น, IVL มากที่สุดในกลุ่มเคมีภัณฑ์

Healthcare

BH vs. BDMS

จับโรงพยาบาลใหญ่มาวัดกัน หมัดต่อหมัด

รายงานกลุ่มการแพทย์วันนี้ เราจับคู่ รพ. ใหญ่ (the Giant battle) ระหว่าง BDMS และ BH ที่คาดว่ากำไรจะทำ All time high ทั้งคู่ใน 3Q23 มาวัดกำลังกับประเด็นหลักๆ 2 เรื่องใหญ่ เทียบกัน

1) โครงสร้างธุรกิจ สัดส่วนรายได้ BH จะมีสัดส่วนรายได้ชาวต่างชาติสูงกว่า 65% ในขณะที่ BDMS มีราว 30% และกลุ่มตะวันออกกลาง BH มั่นสัดส่วนสูงถึง 25% ขณะที่ BDMS อยู่เพียง 4% เท่านั้น ดังนั้นเมื่อพิจารณาจากแนวโน้มกลุ่มตะวันออกกลางที่ดูอ่อนแรงลง BH จึงได้รับผลกระทบมากกว่า BDMS

2) แนวโน้มกำไรใน 3Q23 เราคาดว่ากำไร BH ที่ 2 พันล้านบาท เพิ่มขึ้น 33% YoY และ 14% QoQ (ทำ all time high ต่อเนื่อง) แต่จะเป็นไปตามความคาดหวังของตลาด เมื่อเทียบกับ BDMS เราคาดว่ากำไรที่ 3.9 พันล้านบาท เพิ่มขึ้น 14% YoY และ 28% QoQ (ทำ all time high เช่นกัน) แต่เมื่อเทียบแล้ว สูงกว่าที่ตลาดคาดปัจจุบันถึง 8% ดังนั้น ตลาดยังมองกำไร BDMS ต่ำเกินไป จึงเห็น upside จากการปรับขึ้นได้

Fundamental View: จาก 2 ประเด็นหลัก ดังกล่าว เรามองว่า ตอนนี้เป็นจังหวะ "ซื้อ" BDMS และแนะนำ wait-and-see สำหรับ BH (หรืออาจจะเป็นลักษณะ Pair trade เลือก BDMS)

Residential Property

sector

กลุ่มพัฒนาอสังหาริมทรัพย์

คาดการณ์กำไร 3Q23 ไปคนละทิศทาง แนะนำเลือกรายบริษัท

เราประมาณการกำไรหลักรวมกลุ่มอสังหาฯ (6 บริษัทที่ศึกษา) ใน 3Q23 ที่ 6.7 พันล้านบาท ลดลง 22% YoY และ 2% QoQ เกิดจากการโอนที่อยู่อาศัยที่ลดลง, GM อ่อนตัวลง และ SG&A ที่เพิ่มขึ้น

บริษัทที่จะรายงานกำไรโตเด่น ได้แก่ 1) SIRI คาดกำไรที่ 1.3 พันล้านบาท เพิ่มขึ้น 6% YoY และ 9% QoQ 2) AP คาดที่ 1.6 พันล้านบาท เพิ่มขึ้น 22% YoY และ 4% QoQ และ 3) SC คาดที่ 520 ล้านบาท ลดลง 20% YoY แต่เพิ่มขึ้น 5% QoQ ส่วนบริษัทที่เหลือ เราคาดว่าจะเห็นการลดลง YoY และ QoQ สำหรับการเปิดตัวโครงการใหม่ใน 4Q23 คาดมูลค่ารวม 1 แสนล้านบาท เพิ่มขึ้น 32% YoY และ 34% QoQ ทำให้เรามองว่า ยอดขาย (presales) และแนวโน้มการโอน (transfer) ของกลุ่มอสังหาริมทรัพย์ และจะเป็นไตรมาสที่ดีที่สุดของปีอีกด้วย

Fundamental View: เราชอบ AP จากยอดโอน และยอดการเปิดตัวโครงการใหม่ SIRI จากการโอนโครงการระดับบนที่มี GM ดี และ LH คาดหวังปันผลพิเศษ จากการขายโรงแรมใน 4Q23

Quant Portfolio

อัปเดตพอร์ตการลงทุน

พอร์ตการลงทุนของเราให้ผลตอบแทน 2.5% นับจากวันที่เราออกทวีตกระทันท์ล่าสุดในวันที่ 3 พ.ย. ซึ่งต่ำกว่าผลตอบแทนของตลาดหุ้นไทยซึ่งอยู่ที่ 2.9% ในทวีตกระทันท์นี้เรามีการปรับหุ้นในพอร์ต โดยถอดหุ้น BH และ EKH ออกจากพอร์ต และเพิ่มหุ้น CBG COM7 IVL และ SAWAD เข้ามาในพอร์ตการลงทุนของเรา

รายงานผลประกอบการวันนี้

GPSC	ชินเนอร์รี่
TU	ไทยยูเนี่ยน กรุ๊ป
TIDLOR	เงินดีดล้อ

(+) GPSC รายงานกำไรสุทธิ 3Q23 ที่ 1,790 ล้านบาท หักรายการพิเศษกำไรหลักจะอยู่ที่ 1,724 ล้านบาท เพิ่มขึ้น 340% YoY และ 523% QoQ สูงกว่าที่เราและตลาดคาด จาก GM มากกว่าคาด แนวโน้ม 4Q23 คาดกำไรหลักจะออกมาเพิ่มขึ้น YoY แต่ลดลง QoQ ตามฤดูกาล เราปรับกำไรปี 2023 ขึ้น 14% สะท้อนภาพ 9M23 ที่ออกมา คงคำแนะนำซื้อ และเลื่อนไปใช้ราคาเป้าหมายปี 2024 ที่ 74 บาท

(+) TU รายงานกำไรสุทธิ 3Q23 ที่ 1,206 ล้านบาท หักรายการพิเศษ กำไรหลักจะอยู่ที่ 1,474 ล้านบาท ลดลง 15% YoY แต่เพิ่มขึ้น 15% QoQ โดยกำไรที่ออกมาดีกว่าที่เราและตลาดคาดไป 11% และ 10% ตามลำดับ เกิดจาก GM ที่ดีกว่าคาด แนวโน้ม 4Q23 คาดลดลง YoY ตามรายได้ และ QoQ ตามฤดูกาล เราคงคำแนะนำซื้อ ราคาเป้าหมาย 17.80 บาท

(+) TIDLOR รายงานกำไรสุทธิ 3Q23 ที่ 1.0 พันล้านบาท เพิ่มขึ้น 12% YoY และ 9% QoQ (สูงกว่าที่เราคาด 6% และตลาดคาด 5% จาก NIM และ credit cost ดีกว่าคาด) จากสินเชื่อและรายได้นายหน้าประกันภัยโตต่อเนื่อง คุณภาพสินทรัพย์ยังแข็งแกร่ง NPLs/loans ratio ณ สิ้น 3Q23 อ่อนตัวลงเล็กน้อยมาที่ 1.51% ทิศทางกำไร 4Q23 จะเติบโต 11% YoY (สินเชื่อและรายได้นายหน้าประกันภัยเติบโต) แต่ลดลง 10% QoQ (ค่าใช้จ่ายดำเนินงานเพิ่มขึ้นตามฤดูกาล) แนะนำซื้อ และเลือก เป็น top pick ในกลุ่ม retail finance

หุ้นสีข่าว

SET	"จุลพันธ์" เผยนายกฯ เตรียมแถลง สรุปแจกเงินดิจิทัลด้วยตัวเอง 10 พ.ย. พร้อมรายงาน ครม.รับทราบวันนี้ (7 พ.ย.) ไม่ขัดข้องจ่ายผ่านแอปเป่าตั้ง ส่วนแหล่งเงินจากงบประมาณไม่เป็นอุปสรรคร้านค้าไม่เข้าร่วม "ทีดีอาร์ไอ" มองเป็นโอกาสดีที่รัฐบาลจะนำข้อเสนอแนะจากหลายฝ่ายมาพิจารณาจะใช้เงิน 5.6 แสนล้านให้เกิดประโยชน์มากที่สุด (หนังสือพิมพ์กรุงเทพธุรกิจ)
0/+	
Commerce	นายกฯ เร่งคณะทำงานศึกษาปรับขึ้นเงินเดือนขรก.-ค่าแรงขั้นต่ำ ต้องรายงานความเป็นไปได้สิ้นเดือน พ.ย.นี้ ขอฟัง รมว.แรงงานอีกครั้งหลังระบอบอาจไม่ได้ 400 บาททุกพื้นที่ "ปานปรีย์" ชี้ดเส้น 3 สัปดาห์ได้ข้อสรุปผลศึกษา 2 กรณี "พิพัฒน์" สั่งสำรวจ ความต้องการค่าแรงทั่วประเทศภายใน 17 พ.ย. ก่อนถกไตรภาคี นำเสนอกรม.พิจารณา (หนังสือพิมพ์กรุงเทพธุรกิจ)
+	
SAFE	

+	SAFE เดินแผนซูโม่เดสร่วมทุนเปิดคลินิกรักษาผู้มีบุตรยากกับโรงพยาบาลชั้นนำในต่างประเทศ พร้อมร่วมลงทุนและขยายฐานลูกค้าในธุรกิจที่ต่อยอดจากธุรกิจเดิมในปัจจุบัน ทั้ง IVF และเสริมความงาม ตั้งเป้าปีนี้โต 20-30% โชว์เงินสดในมือกว่า 1,300 ล้านบาท ด้านผู้บริหารยา กลุ่มผู้ถือหุ้นเดิมยังถือหุ้นครบ พร้อมขับเคลื่อนการเติบโตสู่ผู้นำด้านรักษาผู้มีบุตรยาก ด้านวินิจฉัยยพันธุกรรมตัวอ่อนและเวลเนสในภูมิภาคเอเชีย (หนังสือพิมพ์ทันหุ้น)
ADVANC	ADVANC มั่นใจโค้งสุดท้ายโตเด่น เดินหน้าฝึกพันธมิตรข้ามอุตสาหกรรมเพิ่มศักยภาพ เตรียมเปิดตัว 2 บริการใหม่ "บูสต์สปีด 5G" และ "Microsoft Teams Phone" ต้นเดือนธันวาคมนี้ ย้ำชัดเจนรวมธุรกิจบรรดแบนด์ไม่ผูกขาด เล็งอัดโปรโมชันพิเศษดึงฐานลูกค้า TTBB มาใช้บริการเครือข่ายมือถือ (หนังสือพิมพ์ทันหุ้น)
NER	NER จะกลับมาโดดเด่น หลังแจ้งกำไรไตรมาส 3/2566 ที่ 312 ล้านบาท ฝ่าความจริงมีภาษี และขาดทุนพิเศษตก หากไม่นับรวมกำไรจะขึ้นมาแตะ 360 ล้านบาท พันจุดต่ำพร้อมตีไตรมาส 4 ราคาขยับกลับมา-ผู้ผลิตล้ออีวีให้ปฏิฐานในไทย แนวโน้มราคาขยับจะสูงจากภาวะเอลนีโญกตชัพพลาย ซูเป้าขาย 5 แสนต้น ปีมรายได้ 2.4 หมื่นล้านบาทปีนี้ (หนังสือพิมพ์ทันหุ้น)
SABUY	SABUY ส่งบริษัทในเครือ SABUY SPEED ผนึกกำลัง J&T HOME ภายใต้การบริหารงานของ J&T Express เปิดรับ-ส่งพัสดุทั่วไทยตลอด 365 วัน เร่งขยายฐานผู้ใช้บริการ สนับสนุนธุรกิจอีคอมเมิร์ซ (E-commerce) สร้างสมรรถนะในการขนส่งให้เกิดประสิทธิภาพอย่างสูงสุด โดยราคาเริ่มต้นเพียง 18 บาท (หนังสือพิมพ์ทันหุ้น)
SPRC	SPRC แจ้งซ่อมบำรุงที่หน่วยแตกโมเลกุลด้วยตัวเร่งปฏิกิริยาเสร็จเรียบร้อย กลับมาเดินเครื่องผลิตเต็มประสิทธิภาพ (หนังสือพิมพ์ข่าวหุ้น)
0/+	

ตัวเลขเศรษฐกิจ

		Previous	Consensus
MON	EU Sentix	-21.9	-24
	Thailand CPI	0.3% y-y	0.1% y-y
	Indonesia GDP	5.2% y-y	5% y-y
TUE	US Trade balance	-58.3USbn	-60.5USbn
	EUR PPI	-11.5% y-y	0.5% y-y
	China Exports	-6.2% y-y	-2.9% y-y
	Philippines CPI	6.1% y-y	5.6% y-y
	Philippines Exports	6.1% y-y	5.6% y-y
	Australia RBA policy meeting	4.1%	4.35%
	Taiwan Exports	3.4% y-y	1.4% y-y
Taiwan CPI	2.9% y-y	2.6% y-y	
WED	EU Retail sales	-1.2% m-m	-0.1% m-m
	S.Korea CA balance	4.8USbn	6.9USbn
THU	China CPI	0% y-y	-0.2% y-y
	Philippines GDP 3Q	4.3% y-y	4.8% y-y
FRI	US U of M Consumer sentiment	63.8	64.3
	Hong Kong GDP	4.1% y-y	4.1% y-y

วิกิจ ภิรวรรณรัตน์ Tel. (662) 618-1336

นักวิเคราะห์การลงทุนปัจจัยพื้นฐานด้านตลาดทุน/ปัจจัยทางเทคนิค

นภนต์ ใจแสน นักวิเคราะห์การลงทุนปัจจัยพื้นฐานด้านตลาดทุน

ภูวตล ภูสออดเงิน, AISA นักวิเคราะห์การลงทุนปัจจัยพื้นฐานด้านตลาดทุน

สรุปผลตอบแทนหลักทรัพย์ที่แนะนำรายวัน

ชื่อหุ้น	วันที่เริ่มแนะนำ	ราคาเปิด ณ วันที่เริ่มแนะนำ	ราคาสูงสุดนับจากวันที่แนะนำ	ราคาปิดล่าสุด (เมื่อวาน)	%เปลี่ยนแปลงล่าสุด	คำแนะนำกลยุทธ์
BMSCITH	03/01/2023	11.57	11.69	9.93	-14.17%	
BMSCG	03/01/2023	11.19	11.63	9.38	-16.18%	
SFLEX	12/07/2023	4.14	4.50	3.38	-18.36%	ถือ
CK	03/08/2023	21.50	23.50	22.10	2.79%	ถือ
KCG	08/09/2023	10.90	11.90	11.30	3.67%	ถือ
BCH	18/09/2023	19.40	20.40	20.00	3.09%	ถือ/กำไร
GULF	28/09/2023	45.00	46.00	45.00	0.00%	ถือ
SAWAD	05/10/2023	43.00	47.25	46.00	6.98%	ถือ/กำไร
MTC	12/10/2023	37.75	40.50	40.00	5.96%	ถือ/กำไร
BTS	16/10/2023	7.40	7.85	7.40	0.00%	ขาย
BDMS	20/10/2023	27.00	27.25	26.50	-1.85%	ถือ
CBG	25/10/2023	67.50	75.50	74.50	10.37%	ถือ
NEX	25/10/2023	9.80	10.30	10.00	2.04%	ถือ
TAN	25/10/2023	15.80	17.80	17.10	8.23%	ถือ
SABUY	25/10/2023	5.55	5.75	5.25	-5.41%	ถือ
IVL	31/10/2023	24.50	26.50	26.00	6.12%	ถือ
CENTEL	01/11/2023	45.00	47.00	45.75	1.67%	ถือ
ERW	01/11/2023	5.20	5.35	5.20	0.00%	ถือ
CPN	02/11/2023	62.75	64.75	63.50	1.20%	ถือ
MEB	02/11/2023	32.50	33.50	31.75	-2.31%	ถือ
SAFE	03/11/2023	18.10	20.30	19.90	9.94%	ถือ
MGC	03/11/2023	7.00	7.00	6.75	-3.57%	ถือ

Source: ASPEN

- Deletion: 04 ก.ย. NEX +25.23% DITTO -9.63%
- 06 ก.ย. KBANK -1.13% BBL +2.75% SCB +6.39% CBG +20.88% CFRESH -0.90%
- 12 ก.ย. KSL -4.32%
- 13 ก.ย. COM7 -3.15%
- 14 ก.ย. PROUD +2.88% FORTH -4.29%
- 21 ก.ย. NRF -9.82%
- 26 ก.ย. BRR -17.19%
- 03 ต.ค. CPF -6.19% ITC -7.62%
- 05 ต.ค. TU -2.08% BCP -4.29%
- 10 ต.ค. JMT -11.83% CHG -1.23%
- 11 ต.ค. SCGP -14.55%
- 25 ต.ค. CIVIL -4.55% BBL -3.58% KTB -0.52% KBANK +5.14% TTB -4.02%

Trend Forecasting | 7 พฤศจิกายน 2566

SET Index ปิด 1,417.21 (-0.18%) มูลค่าการซื้อขาย 4.29 หมื่นล้านบาท.

SET ทดสอบจุดวัดใจเส้น EMA 25....ลุ้นทะลุผ่าน!



SET Index รับ 1,410 จุด ต้าน 1,425 จุด

แนวโน้ม SET ทดสอบด่านแรก!

เล่าด้วยภาพ SET ขึ้นทดสอบด่านแรกเส้น EMA 25 วัน (ค่าเฉลี่ยรายเดือน)ตามแผน! ส่งผลให้ดัชนีชะลอความร้อนแรง! ภายหลังปรับขึ้นมาแล้วทั้งสิ้น 4.3% จากจุดต่ำสุดที่ 1,366 จุด (27 ต.ค. 66) แนวโน้มต่อจากนี้คาดว่าภาวะตลาดจะกลับเข้าสู่โหมดปกติ จับตา RSI เครื่องมือวัดพลังความแข็งแกร่ง...เดือนก่อนเมื่อเมื่อเข้าสู่เขต oversold & divergence แม่นยำ ล่าสุดทดสอบค่า 50 ทะลุได้จะบ่งชี้ภาวะความแข็งแกร่งด้านราคา (อาจมาพร้อม SET break out เส้น EMA) นอกจากนี้สถิติตลาดขึ้น 3 วันแล้วพัก 1 วัน เป็นเรื่องปกติ ข้อดีลดความร้อนแรง ลดความผันผวนในระยะสั้น ส่วนแนวโน้มระยะกลางลุ้นทะลุเส้น EMA เพื่อขึ้นสู่เป้าหมาย Bull case บริเวณ 1450 จุด โชนรับ 1,410 จุด (Higher low) ส่วนหุ้นแนะนำบางตัวเริ่มมีกำไร นะถือรออีกหน่อยครับ

Stocks focus: ADVANC&PTTEP สู้ที่เส้น support และ เส้น EMA 200 วัน.....ห้ามหลุด! KBANK ชนต้าน!

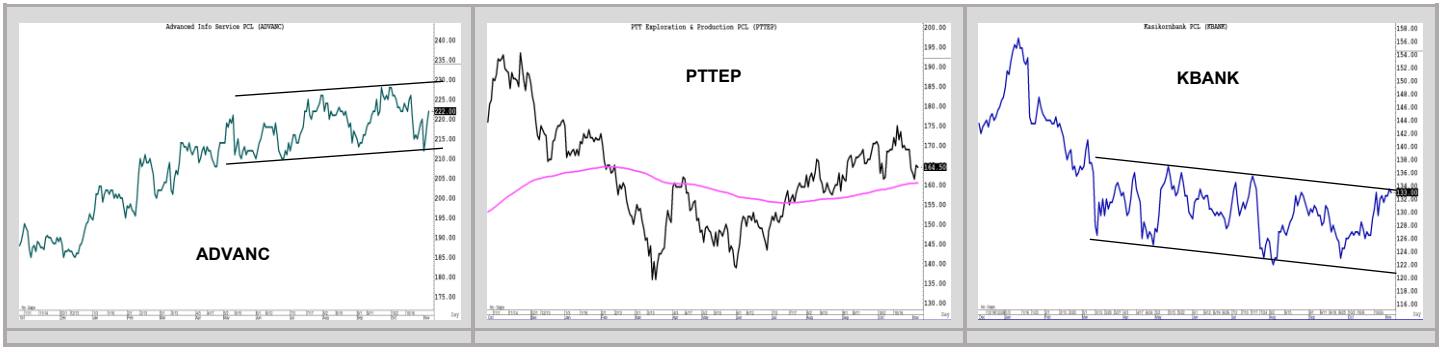

Technical follow up

Stock	Recommend	Comment
CBG	ลุยไม่แรก 26 ต.ค.	ทดสอบเป้าหมายแรก 75 ตามแผน แน่ถือต่อ...ลุ้นเป้าหมายถัดไป 80
GULF	หุ้นแนะนำเดือนพ.ย.	พักตัวภายหลังปรับขึ้นร้อนแรง! +5% WoW.... โชนรับ 44 ไม่หลุดและถือต่อ
CPN	หุ้นแนะนำเดือนพ.ย.	สร้างฐานสำเร็จ! เงื่อนไขหากทะลุต้านย่อย 64 และซื้อเพิ่มไม้ 2
KBANK	หุ้นแนะนำเดือนพ.ย.	Bullish Flag พักตัวบนโครงสร้างขาขึ้น รอทะลุต้านย่อย 134 ยังไม่รีบขาย
CK	หุ้นแนะนำเดือนพ.ย.	โครงสร้างแกร่ง + สัญญาณ Golden cross หนุนภาวะกระทิง...มืออยู่และถือต่อ!
TIDLOR	ลุยไม่แรก 3 พ.ย.	ปรับฐาน ลดตีกรีกความรุนแรง close gap 20.7 ไม่หลุดและถือต่อ

ธนรัตน์ อิศรกุล นักวิเคราะห์การลงทุนปัจจัยพื้นฐานด้านหลักทรัพย์และปัจจัยทางเทคนิค / Thanarut@bualuang.co.th +662-618-1334

โครงสร้างน้ำมันดิบเบรนท์ "Inverse Head & Shoulder"

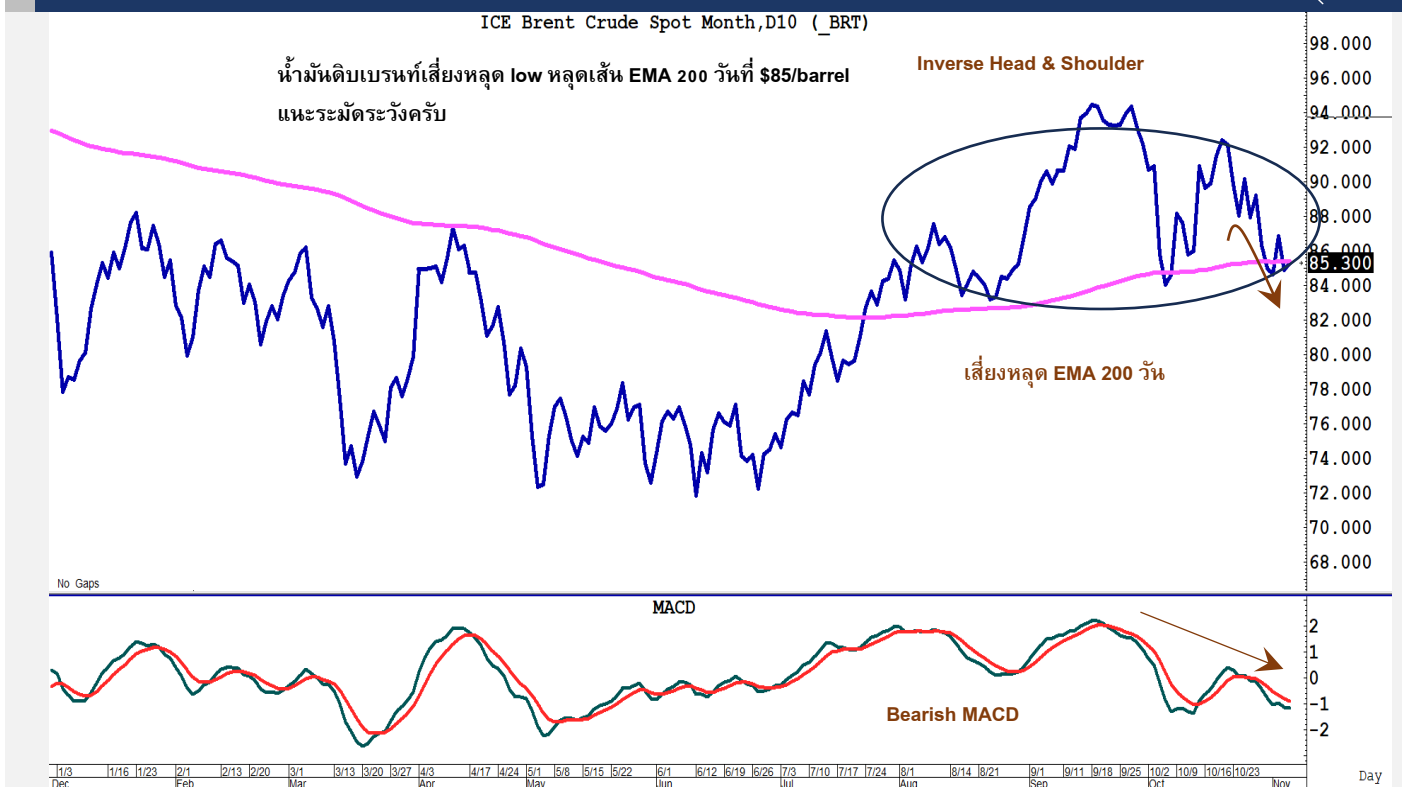

CBG ขึ้นทดสอบเป้าหมายแรก....ตามแผน!



KBANK (ธนาคารกรุงไทย)

พักตัว....รอทะลุโซนต้าน!



แนะนำ "ถือต่อ"

แนวรับ 130

แนวต้าน 138 / 142

Stop loss < 128

คำแนะนำ

KBANK ขึ้นสลับย่อ เนื่องจากหลังทดสอบโซนต้านสำคัญบริเวณ 134 ขณะที่ MACD พัก จะลดความรุนแรงเมื่อเคลื่อนที่สู่กรอบบน overbought.....แผนเทรดมีอยู่หากไม่หลุดจุดคัท 128 แนะนำถือต่อ

Note: KBANK หุ้นแนะนำประจำเดือนพ.ย.

GULF (กอล์ฟ เอ็นเนอร์จี้ ดีเวลลอปเมนท์)

ลื่นทะลุ EMA 50 วัน!

แนะนำ "ถือต่อ (รอซื้อเพิ่ม)"

แนวรับ 43

แนวต้าน 49-50

Stop loss < 41

คำแนะนำ

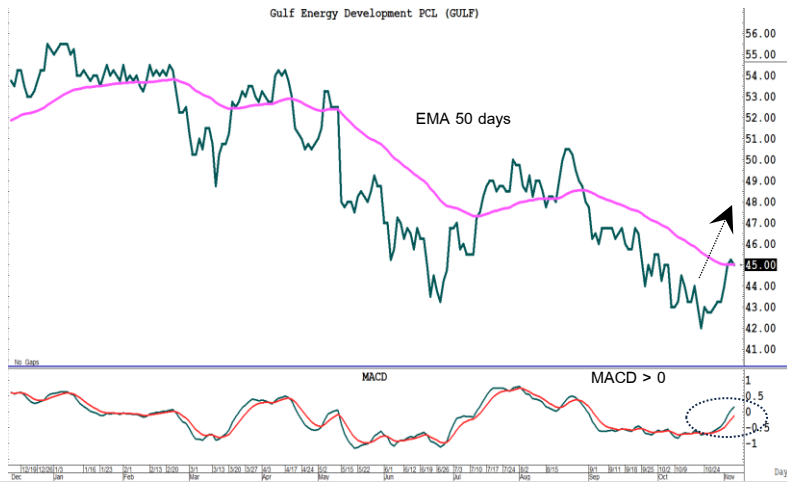

GULF ทดสอบเส้นค่าเฉลี่ยระยะกลาง EMA 50 วันที่ 45 ขณะที่มี MACD > 0
ป่งชี้ภาวะกระทิง ขาขึ้นยังไม่จบ มีอยู่แฉะถือต่อ (รอซื้อเพิ่ม) ลุ้นด้าน 49-50
จุดปิดความเสี่ยงไม่ควรต่ำกว่า low 41

Note: GULF หุ้นแนะนำประจำเดือนพ.ย.

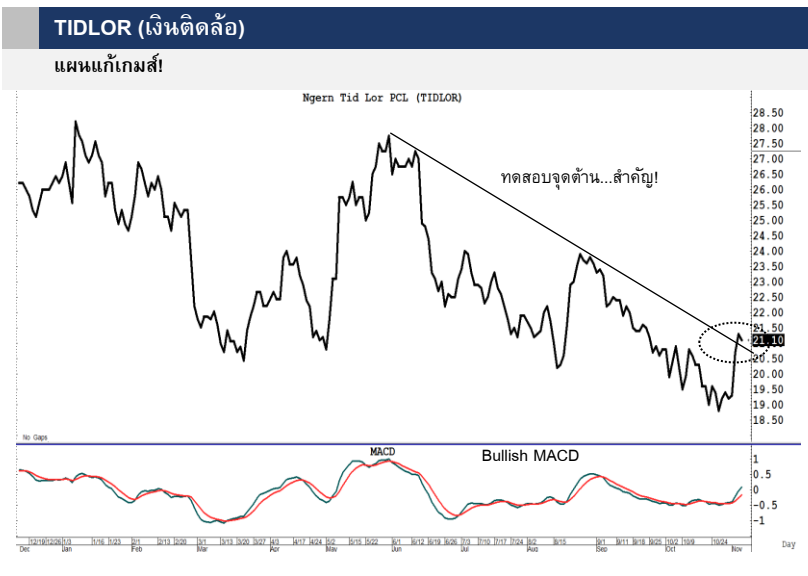

แนะนำ "ถือ (ไม่หลุดโซนรับ)"

แนวรับ 20.8-21

แนวต้าน 22 / 22.5

Stop loss < 20.5

คำแนะนำ

TIDLOR ปรับขึ้นทดสอบจุดวัดใจจุดด้านสำคัญบริเวณ 21 ส่งผลให้ราคาย่อเล็กน้อย หากไม่หลุดจุดคัท แนะนำถือ ลุ้นทะลุ breakout โซนด้านเพื่อยืนยันจุดเปลี่ยนเป็นขาขึ้นรอบใหม่ แผนเทรดโซนรับ 20.8-21 ด้าน 22 และ 22.5 เงื่อนไขต้องไม่หลุดจุดคัท 20.5.

Note: TIDLOR ลุยไม่แรก 3 พ.ย.

รายงานตัวเลขเศรษฐกิจสำคัญประจำสัปดาห์

United States

Economic Releases

Date	Event	Period	Survey	Actual	Prior	Revised	Relevance
07/11/2023	Trade Balance	Sep	-\$60.0b	--	-\$58.3b	--	83.8462
08/11/2023	Consumer Credit	Sep	\$9.000b	--	-\$15.628b	--	42
08/11/2023	MBA Mortgage Applications	3-Nov	--	--	-2.1%	--	90
08/11/2023	Wholesale Trade Sales MoM	Sep	--	--	1.8%	--	16.9231
08/11/2023	Wholesale Inventories MoM	Sep F	0.0%	--	0.0%	--	80
09/11/2023	Initial Jobless Claims	4-Nov	220k	--	217k	--	98.4615
09/11/2023	Continuing Claims	28-Oct	1830k	--	1818k	--	68.9231
10/11/2023	U. of Mich. Sentiment	Nov P	63.5	--	63.8	--	93.8462
10/11/2023	U. of Mich. Current Conditions	Nov P	--	--	70.6	--	19.2308
10/11/2023	U. of Mich. Expectations	Nov P	--	--	59.3	--	21.5385
10/11/2023	U. of Mich. 1 Yr Inflation	Nov P	--	--	4.2%	--	25.3846
10/11/2023	U. of Mich. 5-10 Yr Inflation	Nov P	--	--	3.0%	--	23.0769

China

Economic Releases

Date	Event	Period	Survey	Actual	Prior	Revised	Relevance
07/11/2023	Imports YoY	Oct	-4.5%	--	-6.2%	-6.3%	78
07/11/2023	Trade Balance	Oct	\$84.20b	--	\$77.71b	\$77.83b	82
07/11/2023	Foreign Reserves	Oct	--	--	\$3115.07b	--	70
07/11/2023	Exports YoY	Oct	-2.9%	--	-6.2%	--	80
07/11/2023	Exports YoY CNY	Oct	--	--	-0.6%	--	50
07/11/2023	Imports YoY CNY	Oct	--	--	0.8%	--	44
07/11/2023	Trade Balance CNY	Oct	--	--	58.74b	--	42
09/11/2023	CPI YoY	Oct	-0.2%	--	0.0%	--	98

Thailand								
Economic Releases								
Date	Event	Period	Survey	Actual	Prior	Revised	Relevance	
06/11/2023	CPI Core YoY	Oct	0.60%	--	0.63%	--	73.0769	
06/11/2023	CPI NSA MoM	Oct	0.10%	--	-0.36%	--	57.6923	
06/11/2023	CPI YoY	Oct	0.10%	--	0.30%	--	92.3077	
09/11/2023	Consumer Confidence Economic	Oct	--	--	53.2	--	42.3077	
09/11/2023	Consumer Confidence	Oct	--	--	58.7	--	0	
10/11/2023	Foreign Reserves	3-Nov	--	--	\$211.2b	--	80.7692	
10/11/2023	Forward Contracts	3-Nov	--	--	\$30.1b	--	19.2308	

Sources: Bloomberg

สรุปผลตอบแทนหลักทรัพย์ As of 6 November, 2022

สรุปผลตอบแทนหลักทรัพย์ที่แนะนำ (สำหรับ Daily - ระยะเวลาลงทุน 1-3 เดือน โดยคุณวิกิจ กิรวรรณรัตน์)

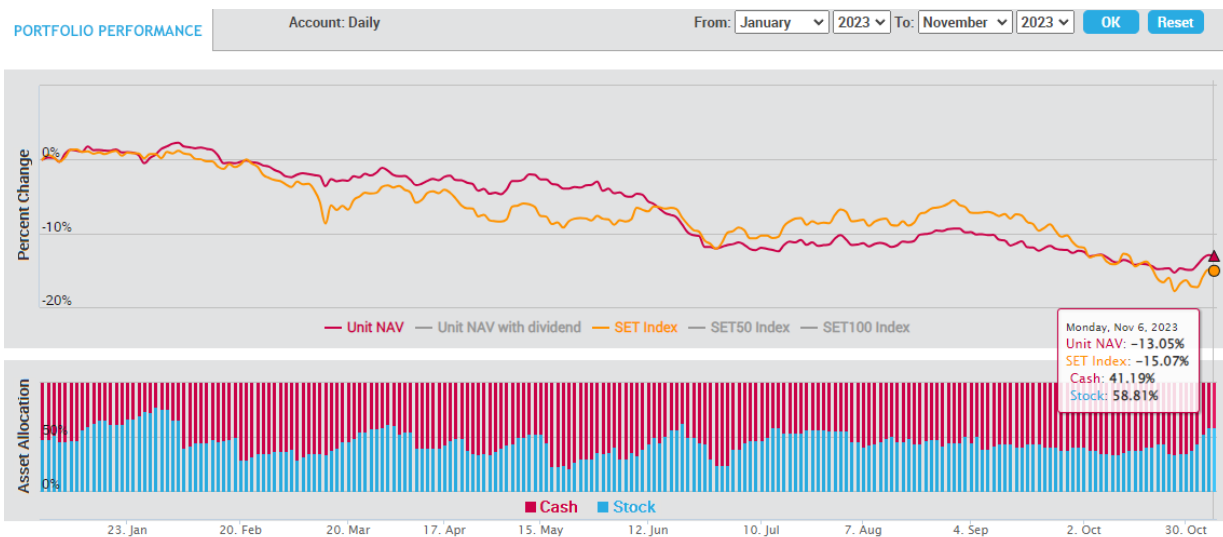

- เน้นการจับจังหวะ "Timing" ในการลงทุนหุ้น โดยพิจารณาจากปัจจัยแวดล้อมต่างๆ ที่ "กำลังจะ หรือ จะมี" อิทธิพลต่อราคาหุ้น
- สามารถเลือกหุ้นที่อยู่นอกเหนือจาก BLS Universe
- ผลตอบแทนวัดตาม "Direction" ของราคาหุ้นเป็นหลัก

สรุปผลตอบแทนหลักทรัพย์สินที่แนะนำ (สำหรับ Model Port - ระยะเวลาลงทุน 3-6 เดือน โดยคุณปรเมศร์ ทองบัว)

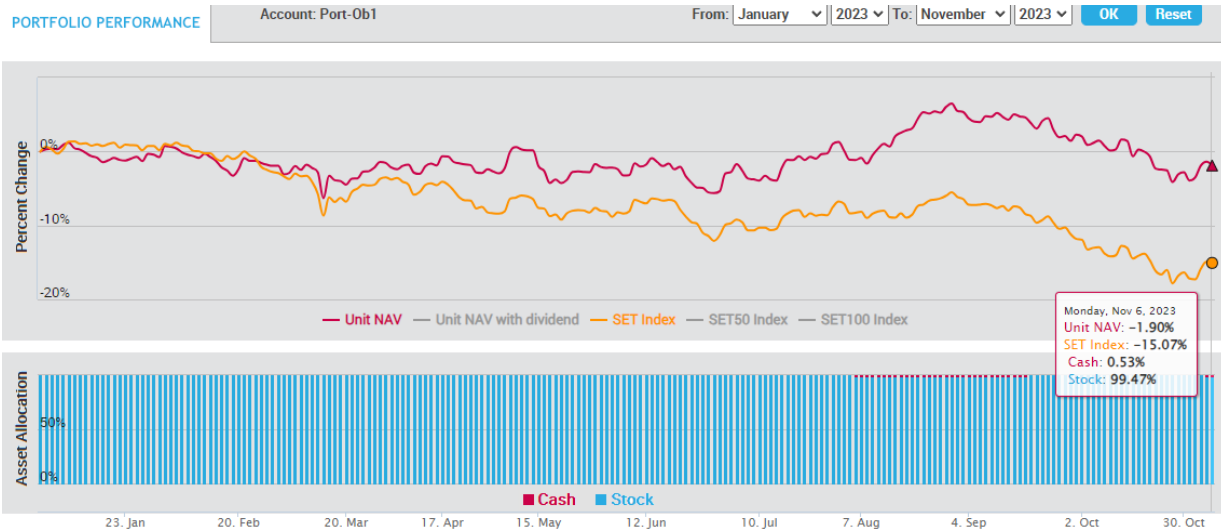

เน้นปัจจัยพื้นฐานเป็นหลัก โดยลงทุนเฉพาะหุ้นที่นักวิเคราะห์ของบล.บัวหลวงติดตามและมีการออกรายงาน และเลือกลงทุนหุ้น 100% ตลอดโดยมีจำนวน 10 ตัว และให้น้ำหนักของแต่ละหุ้นผันแปรตามขนาดของหุ้น

สรุปผลตอบแทนหลักทรัพย์สินที่แนะนำ (สำหรับ Technical Port - ระยะเวลาลงทุน 1 เดือน โดยธนรัตน์ อิศรกุล)

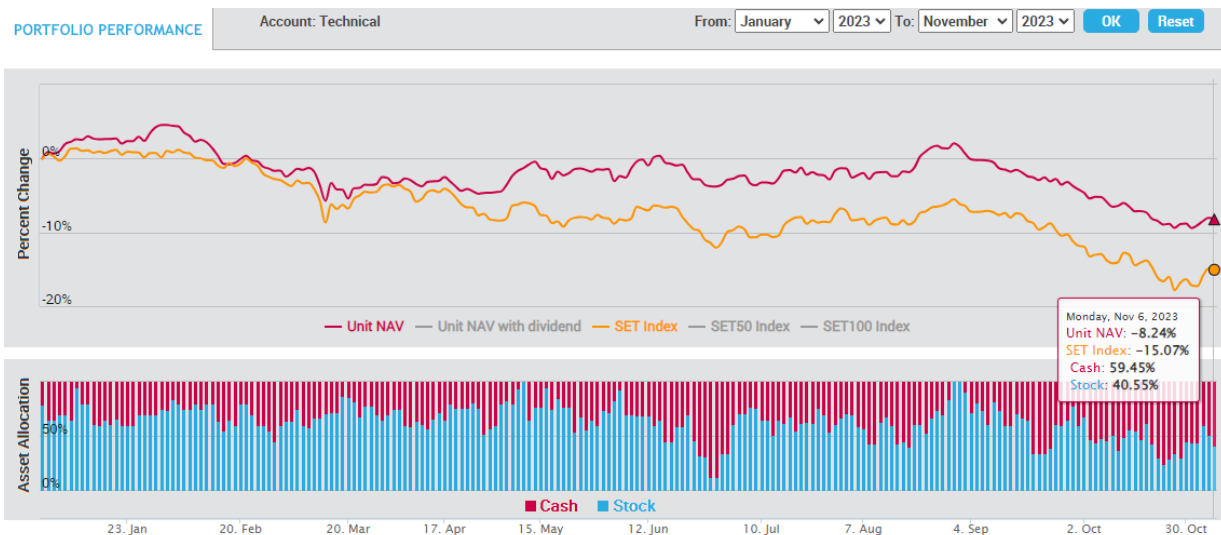

การวิเคราะห์ทางเทคนิค : เป็นการวิเคราะห์รูปแบบราคาและสถิติ ที่ศึกษาพฤติกรรมของราคาหุ้น หรือพฤติกรรมของตลาดในอดีตโดยใช้หลักสถิติ เพื่อนำมาใช้คาดการณ์พฤติกรรม การเคลื่อนไหวของราคาหุ้นในอนาคต วัตถุประสงค์เพื่อการคาดการณ์การเคลื่อนไหวราคาหุ้นในอนาคตและช่วยหาจังหวะการลงทุนที่เหมาะสม

ปฏิทินหุ้น

Mon	Tue	Wed	Thu	Fri
6 Nov 23	7 Nov 23	8 Nov 23	9 Nov 23	10 Nov 23
	XW TVDH 3 : 1 @0.1Baht	XD BAREIT 0.2 Baht XD TMILL 0.08 Baht	XW CHAYO 10 : 1	XD LHSC 0.16 Baht XD QHPF 0.125 Baht XD AAPL80X -
13 Nov 23	14 Nov 23	15 Nov 23	16 Nov 23	17 Nov 23
XR UMS 8 : 1 @1.4Baht	XD DIF 0.2264 Baht XD POPF 0.1803 Baht XD PPF 0.1909 Baht XD SIRIP 0.065 Baht XD RAM 0.2 Baht XR META 78 : 1 @0.24Baht XR WHART -	XD MSFT80X -		XD FTREIT 0.187 Baht
20 Nov 23	21 Nov 23	22 Nov 23	23 Nov 23	24 Nov 23
	XD BOFFICE 0.1458 Baht			

Mon	Tue	Wed	Thu	Fri
1 Jan 24	2 Jan 24	3 Jan 24 XW MACO 4 : 1	4 Jan 24	5 Jan 24
8 Jan 24	9 Jan 24	10 Jan 24	11 Jan 24	12 Jan 24
15 Jan 24	16 Jan 24	17 Jan 24	18 Jan 24	19 Jan 24

Note-XD Cash Dividend, XD (ST) Stock Dividend, PD Payment Date, XR- Right for Common
XW- Right for Warrant XM- Right for meeting

Sources: SET, Bualuang research

Earnings Announcement 3Q23

Company	Results Date BB & Analysts	3Q23E Core profit (BLS)			3Q23E Net profit (BLS)			3Q23E Forecast
		BLS	%YoY	%QoQ	3Q23E	%YoY	%QoQ	Revision
THCOM	3-Nov-23	40	-67%	116%	40	-67%	-91%	Maintain
TU	6-Nov-23	1,084	-38%	-15%	984	-61%	-4%	Downwards
GPSC	6-Nov-23	1,256	220%	354%	1,194	261%	286%	Downwards
TIDLOR	6-Nov-23	947	5%	2%	947	5%	2%	Maintain
AP	7-Nov-23	1,591	20%	3%	1,591	12%	3%	Downwards
SVI	7-Nov-23	315	-36%	21%	315	-47%	12%	Downwards
MTC	7-Nov-23	1,207	0%	1%	1,207	0%	1%	Maintain
DOHOME	7-Nov-23	83	65%	111%	83	65%	111%	Downwards
BH	8-Nov-23	2,022	35%	19%	2,022	35%	16%	Maintain
SABUY	8-Nov-23	250	56%	15%	250	-50%	39%	Maintain
BCP	8-Nov-23	1,687	-66%	4%	4,816	95%	951%	Upwards
IRPC	8-Nov-23	576	135%	137%	4,405	273%	296%	Upwards
SFLEX	8-Nov-23	46	1058%	-8%	46	831%	-8%	Downwards
MEB	8-Nov-23	97	24%	1%	97	24%	1%	Upwards
SPRC	8-Nov-23	1,053	-3%	207%	3,330	166%	258%	Upwards
TOP	8-Nov-23	7,830	67%	141%	10,619	90599%	851%	Upwards
CPAXT	8-Nov-23	1,766	10%	4%	1,746	9%	15%	Downwards
AWC	8-Nov-23	111	741%	37%	111	-89%	-90%	Downwards
OSP	8-Nov-23	532	118%	-3%	532	118%	-3%	Maintain
SNNP	8-Nov-23	160	13%	2%	160	13%	2%	Maintain
BCH	8-Nov-23	453	212%	30%	403	200%	42%	Maintain
PTTGC	8-Nov-23	597	-79%	123%	213	102%	104%	Upwards
ITEL	8-Nov-23	79	47%	23%	79	47%	23%	Maintain
KCE	8-Nov-23	459	-28%	43%	459	-30%	22%	Maintain
OR	9-Nov-23	2,186	-62%	154%	2,186	212%	-21%	Downwards
GFPT	9-Nov-23	336	-55%	1%	331	-52%	-5%	Maintain
GULF	9-Nov-23	3,859	78%	9%	3,305	204%	15%	Maintain
MAJOR	9-Nov-23	180	254%	-9%	180	772%	-66%	Maintain
WHA	9-Nov-23	833	150%	2%	833	222%	-4%	Upwards
MINT	9-Nov-23	2,294	14%	-24%	2,294	-50%	-30%	Maintain
COCOCO	9-Nov-23	151	n.a.	1%	141	n.a.	7%	Downwards
JASIF	9-Nov-23	2,271	3%	0%	2,271	60%	3307%	Maintain
ILM	9-Nov-23	176	15%	7%	176	15%	7%	Upwards
LH	9-Nov-23	1,580	-18%	8%	1,580	-30%	9%	Downwards
BJC	9-Nov-23	818	-8%	-33%	818	-12%	-32%	Downwards
WORK	9-Nov-23	80	22%	66%	80	22%	67%	Maintain
TRUE	9-Nov-23	-2,716	-6725%	-5%	-2,336	-5421%	-1%	Downwards
CPALL	10-Nov-23	3,942	3%	-14%	3,942	7%	-11%	Downwards
SIRI	10-Nov-23	1,318	5%	8%	1,318	4%	-19%	Downwards
GUNKUL	10-Nov-23	437	-10%	10%	422	-73%	-7%	Downwards
PSH	10-Nov-23	533	-13%	2%	653	6%	-37%	Downwards
SAT	10-Nov-23	250	-1%	15%	250	-4%	12%	Downwards
JMT	10-Nov-23	511	12%	-7%	511	12%	-7%	Downwards
WHAUP	10-Nov-23	328	263%	-22%	204	677%	-57%	Maintain
SC	10-Nov-23	668	2%	35%	668	2%	13%	Maintain
NEX	10-Nov-23	137	1620%	-61%	137	1620%	-61%	Downwards
CENTEL	10-Nov-23	164	510%	36%	164	311%	36%	Maintain
M	10-Nov-23	451	11%	-2%	451	11%	-2%	Maintain
CBG	10-Nov-23	496	4%	3%	496	4%	3%	Downwards
TVO	10-Nov-23	70	-88%	195%	80	-87%	127%	Downwards

Company	Results Date BB & Analysts	3Q23E Core profit (BLS)			3Q23E Net profit (BLS)			3Q23E Forecast
		BLS	%YoY	%QoQ	3Q23E	%YoY	%QoQ	Revision
VGI	10-Nov-23	-160	-9%	56%	140	107%	138%	Maintain
BEC	10-Nov-23	120	11%	68%	120	8%	60%	Maintain
AOT	10-Nov-23	4,299	559%	32%	4,299	423%	36%	Maintain
BAM	10-Nov-23	380	-47%	-11%	380	-47%	-11%	Downwards
PLANB	13-Nov-23	225	29%	0%	225	22%	-1%	Maintain
BDMS	13-Nov-23	3,601	6%	19%	3,601	6%	19%	Maintain
CRC	13-Nov-23	1,384	-5%	-19%	1,384	18%	-12%	Maintain
CPN	13-Nov-23	4,008	40%	11%	4,008	40%	9%	Upwards
KCG	13-Nov-23	55	108%	9%	55	11%	9%	Downwards
BGRIM	13-Nov-23	621	2386%	-9%	395	175%	-42%	Downwards
COM7	13-Nov-23	822	12%	13%	822	12%	17%	Maintain
HUMAN	13-Nov-23	90	22%	27%	90	183%	27%	Maintain
BEM	13-Nov-23	1,067	24%	18%	1,067	24%	18%	Upwards
CPF	13-Nov-23	-3,515	-164%	-22%	-3,555	-170%	-349%	Downwards
AAV	13-Nov-23	395	133%	-14%	-344	92%	66%	Downwards
PTT	13-Nov-23	24,839	-45%	-15%	30,087	239%	50%	Downwards
SJWD	13-Nov-23	210	86%	68%	210	88%	63%	Maintain
FORTH	13-Nov-23	204	-13%	0%	204	-13%	0%	Downwards
BANPU	13-Nov-23	-662	-103%	82%	-46	-100%	90%	Downwards
SPALI	14-Nov-23	1,477	-46%	-8%	1,477	-46%	-13%	Downwards
AMATA	14-Nov-23	463	42%	69%	463	31%	48%	Downwards
CK	14-Nov-23	665	22%	37%	665	16%	37%	Upwards
BTG	14-Nov-23	-730	-131%	-173%	-750	-133%	-114%	Downwards
IVL	14-Nov-23	969	-91%	-51%	969	-88%	136%	Downwards
AH	14-Nov-23	424	-1%	42%	424	-29%	3%	Downwards
RS	14-Nov-23	100	22%	8%	1,400	1614%	1412%	Maintain
ERW	14-Nov-23	143	1061%	28%	143	1344%	1%	Upwards
HANA	14-Nov-23	812	-4%	8%	812	95%	28%	Maintain
CHG	14-Nov-23	351	33%	39%	351	33%	70%	Maintain
STEC	14-Nov-23	103	-25%	-33%	103	-25%	-33%	Downwards
BTS	14-Nov-23	205	-44%	17%	205	-57%	127%	Downwards
SAWAD	14-Nov-23	1,229	4%	7%	1,229	4%	7%	Upwards
IP	14-Nov-23	30	-2%	163%	30	-2%	163%	Maintain
MGC	16-Nov-23	30	n.a.	-73%	30	-78%	-74%	Downwards
DITTO	n.a.	84	25%	-8%	84	20%	-9%	Maintain
CIVIL	n.a.	6	108%	-57%	6	108%	-57%	Downwards
BBIK	n.a.	76	123%	16%	76	110%	13%	Maintain
YGG	n.a.	28	41%	15%	28	39%	9%	Maintain
TBN	n.a.	17	n.a.	34%	17	n.a.	34%	Maintain
IIG	n.a.	10	-54%	118%	10	-44%	119%	Maintain

Sources: Bloomberg, Bualuang research

Bualuang Securities Public Company Limited

DISCLAIMER

BUALUANG SECURITIES PUBLIC COMPANY LIMITED (BLS) is a subsidiary of BANGKOK BANK PUBLIC COMPANY LIMITED (BBL). This document is produced based upon sources believed to be reliable but their accuracy, completeness or correctness is not guaranteed. The statements or expressions of opinion herein were arrived at after due and careful consideration to use as information for investment. Expressions of opinion contained herein are subject to change without notice. This document is not, and should not be construed as, an offer or the solicitation of an offer to buy or sell any securities. The use of any information shall be at the sole discretion and risk of the user.

BUALUANG SECURITIES PUBLIC COMPANY LIMITED MAY BE IN RELATIONSHIP WITH THE SECURITIES IN THIS REPORT. "Opinions, projections and other information contained in this report are based upon sources believed to be accurate including the draft prospectus, but no responsibility is accepted for any loss occasioned by reliance placed upon the contents hereof. Bualuang Securities Public Company Limited may from time to time perform investment, advisory or other services for companies mentioned in this report, as well as dealing (as principal or otherwise) in, or otherwise being interested in, any securities mentioned herein, This report does not constitute a solicitation to buy or sell any securities". Investors should carefully read details in the prospectus before making investment decision.

BUALUANG SECURITIES PUBLIC COMPANY LIMITED MAY ACT AS MARKET MAKER AND ISSUER OF DWs, AND ISSUER OF STRUCTURED NOTES ON THESE SECURITIES. The company may prepare the research reports on those underlying securities. Investors should carefully read the details of the derivative warrants and structured notes in the prospectus before making investment decisions.

ADVANC	AMATA	AOT	BDMS	BH	CBG	CENTEL	CPALL	GLOBAL	GPSC	IRPC	KBANK	KCE	KTC	MINT
PTG	PTT	PTTEP	PTTGC	SCB	SPRC	TOP	WHA	STA	BGRIM	GULF	MTC	AWC	CRC	CPF
CPN	HANA	HMPRO	IVL	OSP	SAWAD	BANPU	BCH	BTS	SCC	TU	INTUCH	VGI	SCGP	COM7
DOHOME	JMT	CHG	TTB	BAM	BCP	KTB	KKP	OR	BEM	GUNKUL	EA	RBF	STGT	JMART
BEC	KEX	RCL	SINGER	TIDLOR	FORTH	DELTA	SABUY	CKP	TRUE	PSL	SIRI	CK	ERW	MEGA
SNNP	TLI	STEC	EGCO	BCPG	AAV	BLA	RATCH	AURA	BTG	ESSO	TASCO			

BUALUANG SECURITIES PUBLIC COMPANY LIMITED IS OR MAY BE AN UNDERWRITER/CO-UNDERWRITER/JOINT LEAD IN RESPECT OF THE INITIAL PUBLIC OFFERING (IPO) OF SECURITIES.

Financial Advisor	Lead underwriter/ Underwriter/ Co-underwriter
	TAN, ANI, SAFE

CG Rating

Score Range	Score Range	Description
90 – 100		Excellent
80 – 89		Very Good
70 – 79		Good
60 – 69		Satisfactory
50 – 00359		Pass
Below 50	No logo given	N/A

Thailand's Private Sector Collective Action Coalition Against Corruption programme (Thai CAC) under Thai Institute of Directors

- companies that have **declared** their intention to join CAC, and
- companies **certified** by CAC.

CORPORATE GOVERNANCE REPORT DISCLAIMER

This research report was prepared by Bualuang Securities Public Company Limited and refers to research prepared by Morgan Stanley. Morgan Stanley does not warrant or guarantee the accuracy or completeness of its research reports. Morgan Stanley reserves copyright and other proprietary rights in the material reproduced in this report. Morgan Stanley is under no obligation to inform Bualuang Securities or you if the views or information referred to or reproduced in this research report change.

Corporate Governance Report disclaimer

The disclosure of the survey result of the Thai Institute of Directors Association (IOD) regarding corporate governance is made pursuant to the policy of the Office of the Securities and Exchange Commission. The IOD survey is based on the information of a company listed on the Stock Exchange of Thailand and the Market for Alternative Investment disclosed to the public and able to be accessed by a general public investor. The result, therefore, is from the perspective of a third party. It is not an evaluation of operation and is not based on inside information.

The survey result is as of the date appearing in the Corporate Governance Report of Thai Listed Companies. As a result, the survey result may be changed after that date. Bualuang Securities Public Company Limited neither confirms nor certifies the accuracy of such survey results.

"Disclaimer: The disclosure of the Anti-Corruption Progress Indicators of a listed company on the Stock Exchange of Thailand, which is assessed by the relevant institution as disclosed by the Office of the Securities and Exchange Commission, is made in order to comply with the policy and sustainable development plan for the listed companies. The relevant institution made this assessment based on the information received from the listed company, as stipulated in the form for the assessment of Anti-corruption which refers to the Annual Registration Statement (Form 56-1), Annual Report (Form 56-2), or other relevant documents or reports of such listed company. The assessment result is therefore made from the perspective of a third party. It is not an assessment of operation and is not based on any inside information. Since this assessment is only the assessment result as of the date appearing in the assessment result, it may be changed after that date or when there is any change to the relevant information. Nevertheless, Bualuang Securities Public Company Limited neither confirms, verifies, nor certifies the accuracy and completeness of the assessment result."

BUALUANG RESEARCH – RECOMMENDATION FRAMEWORK

STOCK RECOMMENDATIONS

BUY: Expected positive total returns of 15% or more over the next 12 months.

HOLD: Expected total returns of between -15% and +15% over the next 12 months.

SELL: Expected negative total returns of 15% or more over the next 12 months.

TRADING BUY: Expected positive total returns of 15% or more over the next 3 months.

SECTOR RECOMMENDATIONS

OVERWEIGHT: The industry, as defined by the analyst's coverage universe, is expected to outperform the relevant primary market index over the next 12 months.

NEUTRAL: The industry, as defined by the analyst's coverage universe, is expected to perform in line with the relevant primary market index over the next 12 months.

UNDERWEIGHT: The industry, as defined by the analyst's coverage universe, is expected to underperform the relevant primary market index over the next 12 months.

IMPORTANT DISCLOSURES FOR U.S. PERSONS

This research report was prepared by Bualuang Securities Public Company Limited (“BLS”). BLS is not a registered broker-dealer in the United States and, therefore, is not subject to U.S. rules regarding the preparation of research reports and the independence of research analysts. This research report is provided for distribution to “major U.S. institutional investors” in reliance on the exemption from registration provided by Rule 15a-6 of the U.S. Securities Exchange Act of 1934, as amended (the “Exchange Act”).

Under no circumstances should any recipient of this research report effect any transaction to buy or sell securities or related financial instruments through BLS. Rosenblatt Securities Inc. accepts responsibility for the contents of this research report, subject to the terms set out below, to the extent that it is delivered to a U.S. person other than a major U.S. institutional investor.

The analyst whose name appears in this research report is not registered or qualified as a research analyst with the Financial Industry Regulatory Authority (“FINRA”) and may not be an associated person of Rosenblatt Securities Inc. and, therefore, may not be subject to applicable restrictions under FINRA Rules on communications with a subject company, public appearances and trading securities held by a research analyst account.

Additional Disclosures

This research report is for distribution only under such circumstances as may be permitted by applicable law. This research report has no regard to the specific investment objectives, financial situation or particular needs of any specific recipient, even if sent only to a single recipient. This research report is not guaranteed to be a complete statement or summary of any securities, markets, reports or developments referred to in this research report. Neither BLS nor any of its directors, officers, employees or agents shall have any liability, however arising, for any error, inaccuracy or incompleteness of fact or opinion in this research report or lack of care in this research report’s preparation or publication, or any losses or damages which may arise from the use of this research report.

BLS may rely on information barriers, such as “Chinese Walls” to control the flow of information within the areas, units, divisions, groups, or affiliates of BLS.

Investing in any non-U.S. securities or related financial instruments (including ADRs) discussed in this research report may present certain risks. The securities of non-U.S. issuers may not be registered with, or be subject to the regulations of, the U.S. Securities and Exchange Commission. Information on such non-U.S. securities or related financial instruments may be limited. Foreign companies may not be subject to audit and reporting standards and regulatory requirements comparable to those in effect within the United States.

The value of any investment or income from any securities or related financial instruments discussed in this research report denominated in a currency other than U.S. dollars is subject to exchange rate fluctuations that may have a positive or adverse effect on the value of or income from such securities or related financial instruments.

Past performance is not necessarily a guide to future performance and no representation or warranty, express or implied, is made by BLS with respect to future performance. Income from investments may fluctuate. The price or value of the investments to which this research report relates, either directly or indirectly, may fall or rise against the interest of investors. Any recommendation or opinion contained in this research report may become outdated as a consequence of changes in the environment in which the issuer of the securities under analysis operates, in addition to changes in the estimates and forecasts, assumptions and valuation methodology used herein.

No part of the content of this research report may be copied, forwarded or duplicated in any form or by any means without the prior consent of BLS and BLS accepts no liability whatsoever for the actions of third parties in this respect.