

MORNING : 07 พ.ย. 66

SET INDEX

- SET Index ปิดที่ระดับ 1417.21 (-2.55 จุด)
- วานนี้ดัชนีปรับตัวขึ้นติดแนวต้าน 1430 จุด
- ล่าสุดกำลังพักตัวระยะสั้น โดยมีแนวรับที่ 1410-1415 จุด
- มองดัชนีสามารถยืนที่ระดับดังกล่าวและปรับตัวกลับขึ้นมาได้



แนวรับ : 1410/1400 | แนวต้าน : 1430/1445

ACTION

เก็งกำไรระยะสั้นที่บริเวณ 1390-1400 จุด วางจุด
ชะลอการลงทุคนที่ 1365 จุด

MORNING : 07 พ.ย. 66

TFEX

S50Z23

- สุวานนี้ดัชนีฟื้นตัวขึ้นทดสอบแนวต้าน 885 จุดตามที่ได้ประเมินไว้
- โดยดัชนีเผชิญแรงขายที่ระดับดังกล่าว
- มองดัชนีกำลังพักตัวระยะสั้นโดยมีแนวรับที่ 870-875 จุด
- ดัชนีมีโอกาสขึ้นและฟื้นตัวกลับขึ้นมาได้



แนวรับ : 870/860 | แนวต้าน : 885/895

ACTION

ถือสถานะ Long ปิดทำกำไรที่ครั้งหนึ่งที่ 885 จุดไปแล้ว ส่วนที่เหลือวางเป้าทำกำไรที่ 890 จุด วางจุดรักษากำไรที่ 870 จุด

TIGER IN-TREND

MORNING : 07 พ.ย. 66

MOMENTUM MODE

CK

- ราคาปรับตัวขึ้นผ่าน Downtrend Line
- MACD ตัดขึ้นเป็นสัญญาณของรอบปรับตัว
- เป็นหนึ่งในหุ้นที่แข็งแกร่งกว่าตลาดในช่วงที่ผ่านมา
- มองราคากำลังปรับตัวต่อเนื่องวางแนวต้านที่ 22.60 บาท



แนวรับ : 21.80/21

แนวต้าน : 22.60/23

ACTION

ตั้งรับที่ 21.80 บาท วางเป้าทำกำไรที่ 22.60 บาทและ 23 บาท วางจุดตัดขาดทุนที่ 21 บาท

MORNING : 07 พ.ย. 66

SWING MODE

WHA

- ราคามีทิศทางหลักเป็นขาขึ้น
- ล่าสุดราคากำลังพักฐานสะสมกำลังที่แนวรับหลักที่ 5.00 บาท
- โดยมีสัญญาณฟื้นตัวจาก Stochastic %K ตัด %D
- มองมองสามารถใช้เป็นจังหวะเข้าสะสมได้



แนวรับ : 5.00/4.80

แนวต้าน : 5.30/5.50

ACTION

ตั้งรับที่ 5.00 บาท วางเป้าทำกำไรที่แรกที่ 5.30 บาท วางจุดตัดขาดทุนที่ 4.80 บาท

MORNING : 07 พ.ย. 66

GOLD

GOZ23

- ภาพราย 240 นาที ราคาทองคำอยู่ในรอบพักตัวระยะสั้นหลังหลุดแนวรับแรก 2010 ดอลลาร์
- วางแนวรับแรกที่ 1985 ดอลลาร์
- คาดราคาทองคำสามาถฟื้นตัวกลับขึ้นมาได้

GF10Z23

แนวรับ : 33800 / 33000

แนวต้าน : 34700 / 35200

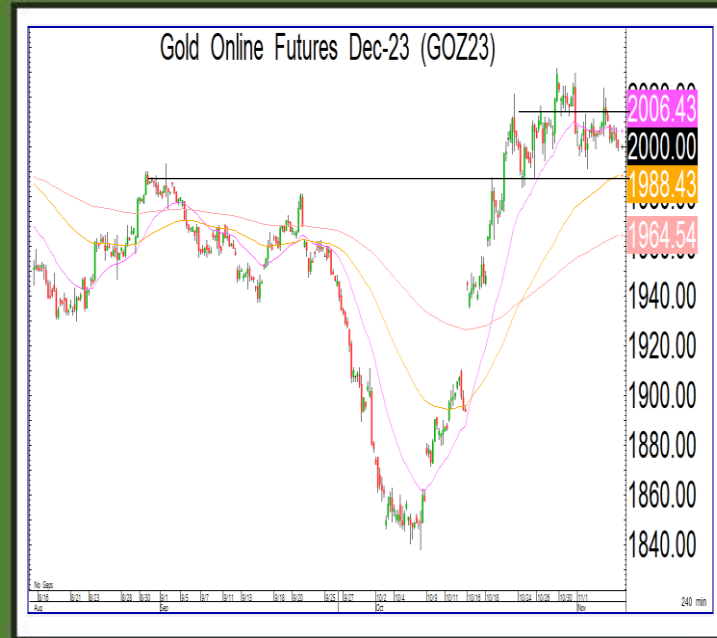

แนวรับ : 1985/1970 | แนวต้าน : 2030/2040

ACTION

รอเปิดสถานะ Long ที่ 1985 ดอลลาร์
วางเป้าหมายทำกำไรที่ 2030 ดอลลาร์ วางจุดตัด
ขาดทุนที่ 1965 ดอลลาร์

