

Investment Strategy

สรุปภาพรวมตลาด:

- สรุปปรากฏการณ์ Powell ย้ำมุมมองอัตราเงินเฟ้อกำลังชะลอตัว แต่เฟดก็ยังมีความจำเป็นในการปรับขึ้นดอกเบี้ยต่อเพื่อบรรลุเป้าหมายเงินเฟ้อ 2% มุ่งหนทางอีกยาวไกลท่ามกลางตลาดแรงงานที่แข็งแกร่ง ตลาดคาดเฟดจะปรับขึ้นดอกเบี้ยอีกครั้งละ 25 bp ในมี.ค. และพ.ค. ซึ่งจะทำให้ดอกเบี้ยนโยบายสหรัฐปรับตัวขึ้นสู่ระดับ 5.00-5.25%
- S&P 500 ปิด +1.29% ตอบรับความเห็น Powell คงมุมมองเดิมตามถ้อยแถลงการประชุม FOMC โดยหุ้นผันผวนไปมาตลอดช่วงปรากฏการณ์จะสิ้นสุดด้วยการปรับตัวขึ้นนำโดยหุ้นกลุ่มพลังงาน +3.1% รับอานิสงส์ราคาน้ำมันดีดตัว และหุ้นเทคโนโลยี +1.3% ตอบรับข่าว Microsoft เปิดตัว ChatGPT ซึ่งเป็นแซททอปจาก OpenAI เข้าไปใช้ร่วมกับเสิร์ชเอนจินของบริษัท
- น้ำมัน Brent ดีดตัวขึ้น +3.8% หลังตลาดได้ความชัดเจนมากขึ้นจาก Powell ขณะเดียวกันปัจจัยหนุนหลักยังเป็นอุปสงค์จากการเปิดเมืองของจีน สะท้อนจากซาอูชี่ ซึ่งเป็นผู้ส่งออกน้ำมันรายใหญ่ที่สุดของโลก ประกาศปรับขึ้นราคาน้ำมันดิบในเอเชียเป็นครั้งแรกในรอบ 6 เดือน ท่ามกลางความคาดหวังว่าอุปสงค์จะฟื้นตัวโดยเฉพาะจากจีน และฟิลิปปินส์ ประกอบกับตุรกีที่ระงับการขนส่งน้ำมัน 1 ล้านบาร์เรลต่อวันหลังเกิดแผ่นดินไหวรุนแรง
- SET ยังปรับตัวในกรอบแคบต่อจากแรงกดดันจากการขายของนักลงทุนต่างชาติต่อเนื่อง รวมขายสุทธิ 10,028 ล้านบาท นับตั้งแต่ต้นเดือน โดยการเล่นในสัปดาห์นี้ยังเป็นเรื่องของ การเก็งกำไรงบไตรมาส 4/22 ที่กำลังทยอยประกาศออกมา ซึ่งเมื่อวานนี้ KCE รายงานกำไรไตรมาสต่ำกว่าที่ตลาดคาดราว 26% ก็อาจทำให้เกิด sentiment เชิงลบกับกลุ่มอิเล็กทรอนิกส์ในวันนี้ โชคดีที่กลุ่มที่มีปัจจัยหนุนอยู่อย่างกลุ่ม domestic ที่ได้รับประโยชน์จากการฟื้นตัวของเศรษฐกิจในประเทศ และกลุ่มที่ได้รับประโยชน์จากการเลือกตั้งยังดูน่าสนใจอยู่ในมุมมองของเรา นอกจากนี้หุ้นกลุ่มพลังงานในวันนี้ก็คาดว่าจะปรับตัวขึ้นได้จากราคาน้ำมันดิบที่พุ่งสูงขึ้น 4.1% จากการคลายความกังวลเรื่องการปรับขึ้นดอกเบี้ยของเฟด การอ่อนค่าของดอลลาร์เล็กน้อย และอุปสงค์ในจีนที่มีแนวโน้มสูงขึ้น ประเด็นที่น่าจับตาในวันนี้คือการแถลงนโยบายประจำปีของประธานาธิบดีสหรัฐ และ MSCI Rebalance รอบ Quarterly ที่จะประกาศหุ้นเข้าค่านวณในวันพรุ่งนี้ และจะมีผลบังคับใช้ในวันที่ 1 มี.ค. 23 วันนี้นะแนะนำ **CRC EA PTTEP MEGA**

Fundamental Stock

- CRC** : บริษัทเพิ่มงบลงทุนจาก 1.9 หมื่นล้านบาทในปี FY22 เป็น 2.5-2.8 หมื่นล้านบาทในปี FY23 และมีแผนใช้งบลงทุนรวม 1.5 แสนล้านบาทในปี FY23-27 เราเชื่อว่ากลุ่มแพคเกจจิ้งจะนำการเติบโตในปี FY23-24 ต่อด้วยกลุ่มฟู้ดหลังจากปี FY24
- IRPC** : ขาดทุนสุทธิ -7.2 พันล้านบาท (เทียบกับ -2.5 พันล้านบาทใน 3Q22) จากการขาดทุนสต็อกน้ำมันสูงถึง -5.7 พันล้านบาทใน 4Q22 และหากไม่รวมขาดทุนจากอัตราแลกเปลี่ยน บริษัทจะขาดทุนจากการดำเนินงานปกติที่ -2.7 พันล้านบาท (-185% qoq) จากค่าการกลั่นและเสปรดเคมีภัณฑ์ที่ลดลง เราคงคำแนะนำ "ขาย" IRPC ด้วยราคาเป้าหมายเดิมที่ 2.7 บาท
- SCGP** : บริษัทให้แนวทางว่าปริมาณขายของธุรกิจบรรจุภัณฑ์และ EBITDA margin น่าจะฟื้นตัวใน 2H23 เราเชื่อว่าปัจจัยเสี่ยงที่อาจฉุดการฟื้นตัวของ EBITDA ใน 2H23 คือการแข่งขันที่สูงขึ้นในตลาดจีนและต้นทุน OCC ที่สูงขึ้น เรายังแนะนำ "ขาย" SCGP เพราะเล็งเห็นความเสี่ยงด้านการดำเนินงานจากฝั่งอุปทานและ ROA มีแนวโน้มลดลงแม้จะซื้อกิจการจำนวนมาก
- Property Development** : คงมุมมอง "Neutral" แม้ผลตอบแทนจากปี 2022-23F อยู่ในระดับที่น่าสนใจที่ 5.8-6.2% แต่ยังมีปัจจัยกดดันจากดอกเบี้ยขาขึ้น, เงินเฟ้อสูง และ มาตรการผ่อนปรน LTV ที่สิ้นสุดลง ทำให้คาดมีการโอนใน 4Q22F สูง หุ้น Top Picks คือ AP, LH, ORI จากกำไรโตแข็งแกร่งในปี 2022-23F และยอด Presale ที่น่าประทับใจ
- CGS-CIMB** : ตัวเลขทางเศรษฐกิจที่ควรติดตาม

08 ก.พ. : สหรัฐประกาศตัวเลข Wholesale Inventories MoM เดือน ธ.ค. จากเดือนก่อนหน้าที่ 0.10%

14 ก.พ. : สหรัฐประกาศตัวเลข CPI YoY เดือน ม.ค. จากเดือนก่อนหน้าที่ 6.50%

15 ก.พ. : สหรัฐประกาศตัวเลข Empire Manufacturing เดือน ก.พ. จากเดือนก่อนหน้าที่ -32.9

15 ก.พ. : สหรัฐประกาศตัวเลข Industrial Production MoM เดือน ม.ค. จากเดือนก่อนหน้าที่ -0.70%

16 ก.พ. : สหรัฐประกาศตัวเลข Building Permits เดือน ม.ค. จากเดือนก่อนหน้าที่ 1.33 ล้านยูนิต

16 ก.พ. : สหรัฐประกาศตัวเลข Housing Starts เดือน ม.ค. จากเดือนก่อนหน้าที่ 1.382 ล้านยูนิต

Market Summary

| Market Data | Close | Chg | Chg (%) |
|------------------|-----------|---------|---------|
| SET Index | 1,680.49 | -1.62 | -0.10% |
| High | 1,689.51 | 7.40 | 0.44% |
| Low | 1,676.14 | -5.97 | -0.35% |
| SET 50 Index | 998.25 | -0.38 | -0.04% |
| SET 100 Index | 2,252.48 | -2.02 | -0.09% |
| MAI Index | 611.50 | -2.64 | -0.43% |
| Volume (m share) | 20,199.48 | | |
| Value (Btmn) | 61,463.79 | | |
| P/E (x) | 18.27 | | |
| DOW JONES | 34,156.69 | 265.67 | 0.78% |
| NASDAQ | 12,113.79 | 226.34 | 1.90% |
| FTSE100 | 7,864.71 | 28.00 | 0.36% |
| JAPAN | 27,685.47 | -8.18 | -0.03% |
| HONG KONG | 21,298.70 | 76.54 | 0.36% |
| KOREA | 2,451.71 | 13.52 | 0.55% |
| SINGAPORE | 3,380.84 | -5.09 | -0.15% |
| MALAYSIA | 1,476.38 | -14.09 | -0.95% |
| CHINA | 3,248.09 | 9.40 | 0.29% |
| PHILIPPINES | 6,881.26 | -55.35 | -0.80% |
| VIETNAM | 1,065.84 | -23.45 | -2.15% |
| INDONESIA | 6,935.30 | 61.51 | 0.89% |
| INDIA | 60,286.04 | -220.86 | -0.37% |

| SET Daily Trading (THB m) | Buy | Sell | Net |
|---------------------------|-----------|-----------|-----------|
| Local Institutions | 4,033.90 | 4,142.73 | -108.83 |
| Proprietary Trading | 5,082.13 | 4,722.85 | 359.28 |
| Foreign Investors | 29,686.71 | 32,372.45 | -2,685.74 |
| Local Individuals | 22,661.05 | 20,225.76 | 2,435.29 |

| Bond Trading - Net (THB m) | Short-term (TTM<1Y) | Long-term (TTM>1Y) | Total |
|----------------------------|---------------------|--------------------|------------|
| Asset Mgmt. Companies | 45,313.12 | 449.24 | 45,762.36 |
| Domestic Companies | 2,135.91 | 347.46 | 2,483.37 |
| Foreign Companies | -136.24 | -1,021.94 | -1,158.18 |
| Total Trading Value | 106,451.05 | 13,151.52 | 119,602.57 |

| Fixed Income | Close | Chg | Chg (%) |
|---------------------------|-------|------|---------|
| U.S. Bond Yield - 10Y (%) | 3.66 | 0.02 | 0.46% |

| Commodities | Close | Chg | Chg (%) |
|--------------------------------|----------|-------|---------|
| WTI Crude (Nymex) (US\$/bbl) | 77.14 | 3.03 | 4.09% |
| Brent Crude (US\$/bbl) | 83.69 | 2.70 | 3.33% |
| Singapore GRM (US\$/bbl) | 6.98 | -0.41 | -5.55% |
| Newcastle Coal Spot (US\$/ton) | 255.65 | 3.65 | 1.45% |
| Gold Spot (Comex) (US\$/oz) | 1,871.70 | 5.50 | 0.29% |
| Baltic Dry Index | 601.00 | -7.00 | -1.15% |

| CURRENCY | Close | Chg | Chg (%) |
|----------|--------|-------|---------|
| USD/THB | 33.49 | -0.22 | -0.65% |
| USD/JPY | 131.07 | -1.53 | -1.15% |
| EUR/USD | 1.07 | -0.00 | -0.04% |

Source : Aspen, Bloomberg, ThaiBMA, Datastream

Technical Pick

กลยุทธ์ : แนวต้านสำคัญ 1695 ถ้าทะลุผ่านขึ้นไปได้ จะเป็นสัญญาณซื้อ โดยมีแนวรับสำคัญในระยะสั้นที่ 1670 ถ้าหลุดจะมีความเสี่ยงในการปรับตัวลงไปทดสอบแนวรับที่ 1640-1650

SELIC

แนวรับ : 3.18 และ 3.14

แนวต้าน : 3.40 และ 3.56

STOP LOSS ถ้าราคาหุ้นปิดต่ำกว่า 3.06

CH

แนวรับ : 4.26 และ 4.20

แนวต้าน : 4.40 และ 4.54

STOP LOSS ถ้าราคาหุ้นปิดต่ำกว่า 3.94

Technical highlights

SET Index : แนวรับสำคัญ 1670 แนวต้าน 1690

ทิศทางตลาด : SET Index ปิดที่ 1,680.49 จุด ลดลง 1.62 จุด มูลค่าการซื้อขาย 61,477 ล้านบาท ตลาดหุ้นไทยเมื่อวานปรับตัวลดลงไปทดสอบแนวรับที่ 1680 หลังจากปรับตัวเพิ่มขึ้นไปทดสอบแนวต้านสำคัญที่ 1690 และมีแนวต้านสำคัญที่ 1695 ถ้าทะลุผ่านขึ้นไปได้ จะเป็นสัญญาณซื้อทางเทคนิค

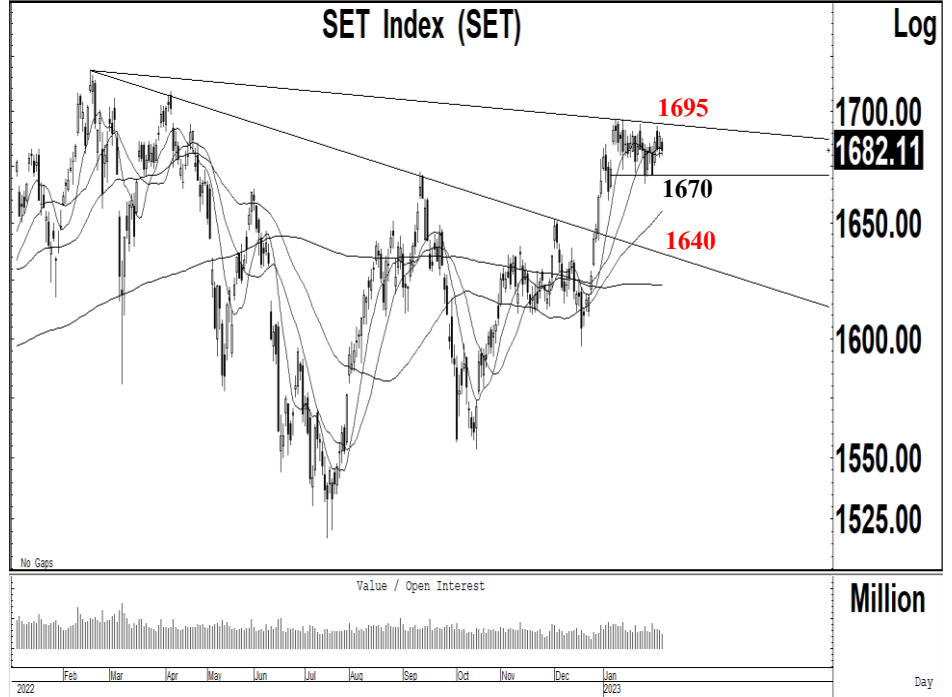

Daily: ปรับตัวลดลงไปทดสอบแนวรับที่ 1680 หลังจากปรับตัวเพิ่มขึ้นไปทดสอบแนวต้านที่ 1690 พร้อมด้วยมูลค่าการซื้อขายที่เพิ่มสูงขึ้น แต่แนวโน้มหลักยังมีความเสี่ยงในการปรับตัวลดลง โดยแนวรับสำคัญในระยะสั้นที่ 1670 ถ้าหลุดจะมีโอกาสปรับตัวลดลงต่อเนื่องไปทดสอบแนวรับถัดไปที่ 1650 และ 1640 แต่เป็นจังหวะในการเข้าซื้อ โดยมีแนวต้านสำคัญที่ 1695 ถ้าสามารถทะลุผ่านขึ้นไปได้ จะเป็นสัญญาณซื้อทางเทคนิคไปทดสอบแนวต้านถัดไปที่ 1730

กลยุทธ์ : SET Index ถูกขายที่แนวต้านสำคัญ 1690-1695 ถ้าสามารถทะลุผ่านขึ้นไปได้ จะเป็นสัญญาณซื้อทางเทคนิคไปทดสอบแนวต้านถัดไปที่ 1730 โดยมีแนวรับสำคัญในระยะสั้นที่ 1670 ถ้าหลุดแนวโน้มหลักจะมีความเสี่ยงในการปรับตัวลดลงไปทดสอบแนวรับที่ 1640-1650

| Most Active Value: | | แนวรับ | แนวต้าน |
|--------------------|--|---------------|---------------|
| DELTA | แนวต้าน 990 แนวรับสำคัญ 960 ถ้าหลุดแนวรับถัดไป 920 | 960 / 920 | 980 / 990 |
| PTTEP | สัญญาณขาย แนวโน้มลงทดสอบ 160 แนวต้าน 168 | 162 / 160 | 166 / 168 |
| EA | สัญญาณฟื้นตัว แนวต้าน 91.00 แนวรับสำคัญ 89.00 | 89.00 / 88.00 | 91.00 / 92.00 |
| BANPU | แนวโน้มลงทดสอบ 11.00 แนวต้าน 11.80 | 11.20 / 11.00 | 11.60 / 11.80 |
| AOT | แนวรับสำคัญ 73.00 ถ้าหลุดแนวรับถัดไป 71.00 แนวต้าน 75.00 | 73.00 / 71.00 | 74.50 / 75.00 |
| MTC | สัญญาณขาย แนวโน้มลงทดสอบ 35.00 และ 34.00 แนวต้าน 37.50 | 35.00 / 34.00 | 37.00 / 37.50 |
| CPALL | แนวโน้มลงทดสอบ 65.00 แนวต้าน 67.50 | 66.00 / 65.00 | 67.00 / 67.50 |
| PTT | เคลื่อนไหวในกรอบ 32.50-33.50 | 32.50 / 32.00 | 33.50 / 34.00 |
| KBANK | ซื้อที่แนวรับ 143 และ 140 แนวต้าน 148 | 143 / 140 | 147 / 148 |
| KCE | แนวโน้มลงทดสอบ 54.00 แนวต้าน 57.00 | 55.00 / 54.00 | 57.00 / 57.50 |

Selic Corp (SELIC TB; THB 3.18) – ซื้อ

- แนวรับ : 3.18 และ 3.14
- แนวต้าน : 3.40 และ 3.56
- ราคาหุ้นปรับตัวเพิ่มขึ้นเกิดสัญญาณฟื้นตัวทางเทคนิค พร้อมด้วยปริมาณการซื้อขายที่เพิ่มสูงขึ้น หลังจากเคลื่อนไหวออกด้านข้างเหนือเส้นค่าเฉลี่ย 200 วัน ทำให้แนวโน้มหลักยังมีโอกาสปรับตัวเพิ่มขึ้นต่อเนื่อง
- MACD เคลื่อนไหวออกด้านข้างในแดนบวก เครื่องมือทางเทคนิคชี้วัดแนวโน้มขึ้นเคลื่อนไหวเหนือแนวโน้มลง RSI ปรับตัวเพิ่มขึ้นเหนือระดับ 60
- แนะนำซื้อ SELIC โดยมีแนวรับที่ 3.18 และ 3.14 เพื่อคาดหวังการปรับตัวเพิ่มขึ้นไปทดสอบแนวต้านที่ 3.40 และ 3.56 เป็นจุดขายทำกำไร
- STOP LOSS ถ้าราคาหุ้นปิดต่ำกว่า 3.06

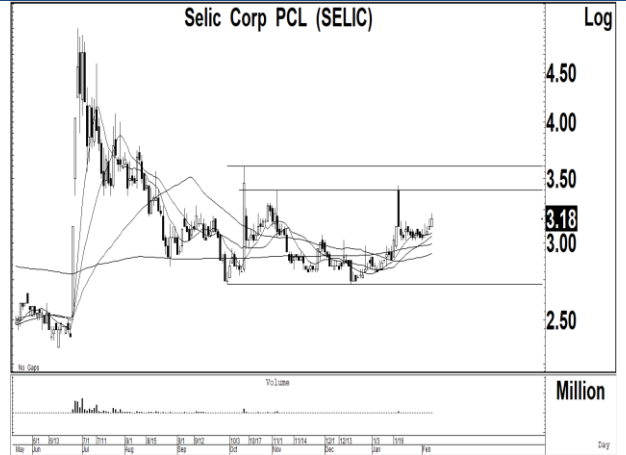

Chinhuay (CH TB; THB 4.26) – ซื้อ

- แนวรับ : 4.26 และ 4.20
- แนวต้าน : 4.40 และ 4.54
- ราคาหุ้นปรับตัวเพิ่มขึ้นเกิดสัญญาณซื้อทางเทคนิค พร้อมด้วยปริมาณการซื้อขายที่เพิ่มสูงขึ้น หลังจากปรับตัวเพิ่มขึ้นทะลุผ่านแนวต้านของเส้นแนวโน้มขาลงขึ้นไป ทำให้แนวโน้มหลักยังมีโอกาสปรับตัวเพิ่มขึ้นต่อเนื่อง
- MACD ปรับตัวเพิ่มขึ้นเหนือเส้นค่าเฉลี่ยในแดนบวก เครื่องมือทางเทคนิคชี้วัดแนวโน้มขึ้นเคลื่อนไหวเหนือแนวโน้มลง RSI ปรับตัวเพิ่มขึ้นเข้าใกล้ระดับ 60
- แนะนำซื้อ CH โดยมีแนวรับที่ 4.26 และ 4.20 เพื่อคาดหวังการปรับตัวเพิ่มขึ้นไปทดสอบแนวต้านที่ 4.40 และ 4.54 เป็นจุดขายทำกำไร
- STOP LOSS ถ้าราคาหุ้นปิดต่ำกว่า 4.12

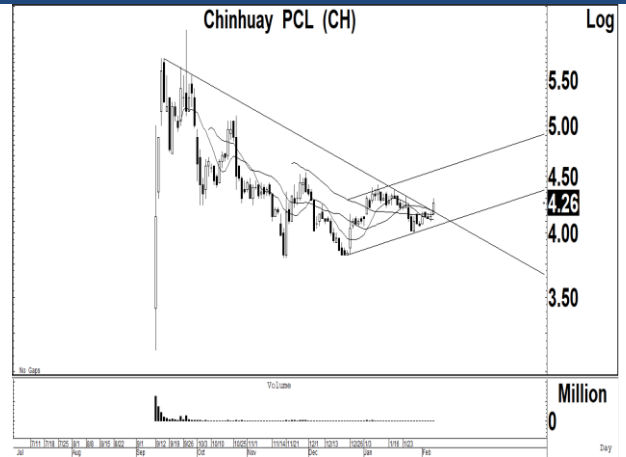

Trading Pick Follow up:

| | | แนวรับ | แนวต้าน |
|---------------|--|---------------|---------------|
| CPN | แนวโน้มขึ้นทดสอบ 76.50 และ 78.50 แนวรับสำคัญ 71.50 | 73.00 / 72.50 | 76.50 / 78.50 |
| B | แนวโน้มขึ้นทดสอบ 0.50 และ 0.53 แนวรับสำคัญ 0.40 | 0.44 / 0.43 | 0.50 / 0.53 |
| SYNEX | แนวโน้มขึ้นทดสอบ 18.00 และ 18.60 แนวรับสำคัญ 16.60 | 17.00 / 16.60 | 18.00 / 18.60 |
| ICN | แนวโน้มขึ้นทดสอบ 4.30 และ 4.48 แนวรับสำคัญ 3.94 | 4.12 / 4.04 | 4.30 / 4.48 |
| PLUS | แนวโน้มขึ้นทดสอบ 10.20 และ 10.40 แนวรับสำคัญ 9.20 | 9.30 / 9.20 | 10.20 / 10.40 |
| INSET | ขายที่แนวต้าน 3.80 และ 4.00 แนวรับสำคัญ 3.50 | 3.60 / 3.50 | 3.80 / 4.00 |
| CENTEL | แนวโน้มขึ้นทดสอบ 55.00 และ 58.00 แนวรับสำคัญ 50.00 | 54.00 / 53.00 | 55.00 / 58.00 |
| ILM | แนวโน้มขึ้นทดสอบ 20.40 และ 20.80 แนวรับสำคัญ 18.80 | 19.60 / 19.40 | 20.40 / 20.80 |

Thailand Derivative Market

SET50 Index Futures

S50H23:995.60 ปรับตัวลดลงต่อเนื่องตามกรอบแนวโน้มขาลงในระยะ หลังจากปรับตัวไปทดสอบแนวต้านที่ 1000 ซึ่งเราคาดว่า แนวโน้มในระยะสั้นยังมีความเสี่ยงในการปรับตัวลดลงไปทดสอบแนวรับที่ 985-990 โดยมีแนวต้านสำคัญที่ 1002 ถ้าสามารถทะลุผ่านขึ้นไปได้ จะเป็นจุด STOP LOSS สถานะ Short เพื่อ Open Long โดยมีแนวต้านถัดไปที่ 1008 และ 1015

แนวรับ : 990 และ 985

แนวต้าน : 998 และ 1002

คำแนะนำ: เราแนะนำให้ Open Short ใน S50H23 ที่แนวต้าน 995 และ 998 เพื่อคาดหวังการปรับตัวลดลงไปทดสอบแนวรับที่ 990

STOP LOSS สถานะ Short ถ้า S50H23 ปรับตัวเพิ่มขึ้นเหนือ 1002

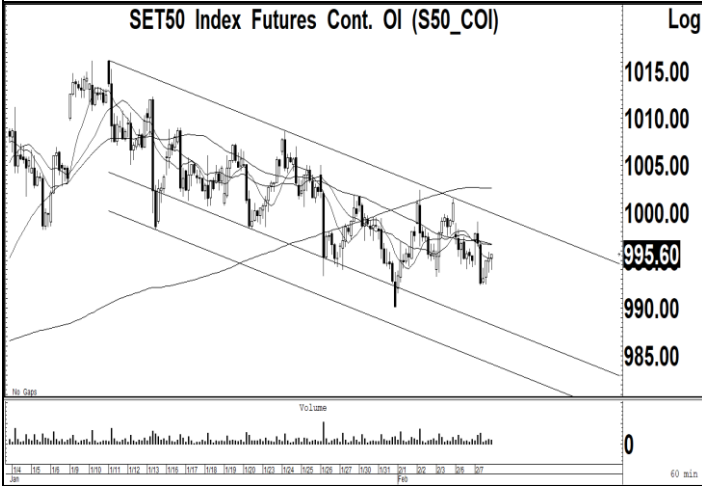
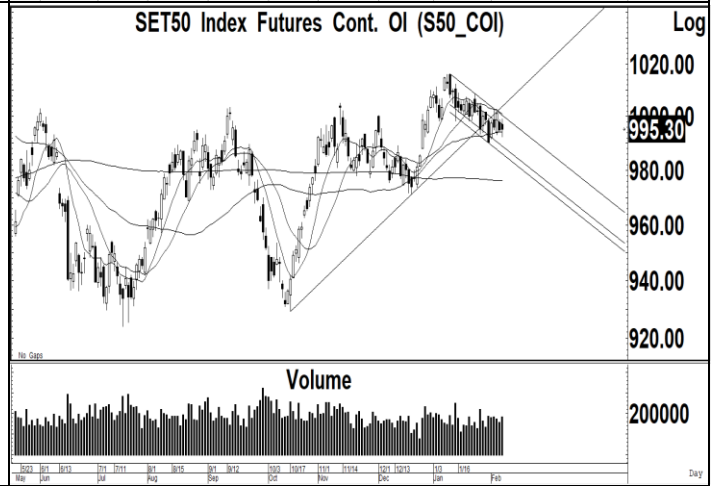
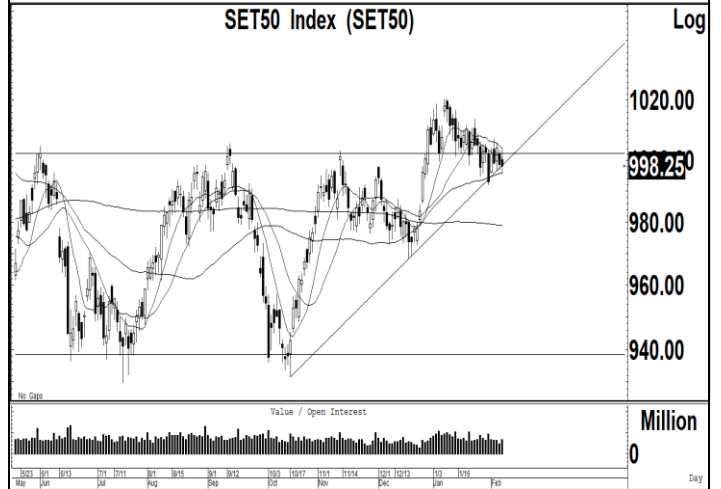

Thailand Derivative Market

Spot Gold:1881 สัญญาณฟิวเจอร์สทองคำปรับตัวลดลงเกิดสัญญาณขายทางเทคนิคหลังจากปรับตัวลดลงเกิดสัญญาณขายทางเทคนิคหลุดแนวรับสำคัญที่ 1900 ลงไป ซึ่งเราคาดว่า แนวโน้มของราคาทองคำยังมีความเสี่ยงในการปรับตัวลดลงไปทดสอบแนวรับถัดไปที่ 1850 และ 1800 บริเวณเส้นค่าเฉลี่ย 200 วัน โดยมีแนวต้านสำคัญที่ 1900 ในขณะที่ค่าเงินบาทเกิดสัญญาณฟื้นตัวทะลุผ่านแนวต้านที่ 33.15 ขึ้นไป แนวต้านถัดไป 34.00

แนวรับ : 1860 และ 1850

แนวต้าน : 1890 และ 1900

คำแนะนำ: เราแนะนำให้ Open Short ใน GOH23 ที่แนวต้าน 1890 เพื่อคาดหวังการปรับตัวลดลงไปทดสอบแนวรับที่ 1850

STOP LOSS สถานะ Short ถ้า GOH23 ปรับตัวเพิ่มขึ้นเหนือ 1900

GF10G23 แนวรับ 29800 และมีแนวต้าน 30200

10 Baht Gold Futures Cont. OI (GF10_COI)



Gold Online Futures Cont. OI (GO_COI)

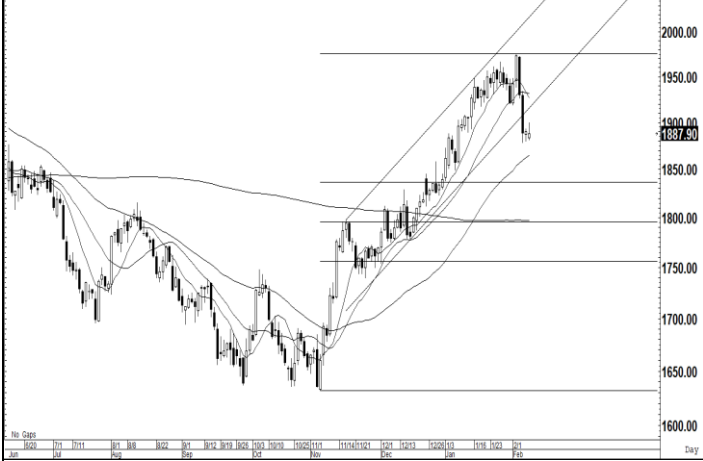

US Dollar/Thai Baht,RT (IQXUSTB)

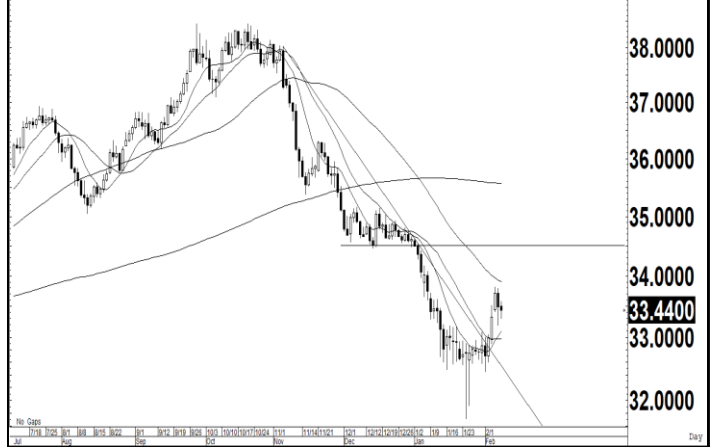

Thailand Derivative Market

| | |
|---|---|
| <p>DELTAH23</p> <p>ราคาหุ้นปรับตัวเพิ่มขึ้นไปทดสอบแนวต้านของกรอบแนวโน้มขาขึ้นที่ 960-970 หลังจากปรับตัวเพิ่มขึ้นเข้าใกล้แนวต้านสำคัญที่ 1000 ซึ่งเราแนะนำให้ STOP LOSS สถานะ Short ออกไปก่อน หลังจากทะลุผ่านแนวต้านที่ 960 แต่ถ้าปรับตัวลดลงไปเคลื่อนไหวต่ำกว่า 960 อีกครั้ง จะมีแนวรับถัดไปที่ 920 และ 900</p> <p style="text-align: center;">แนวรับ : 920 และ 900 แนวต้าน : 970 และ 990</p> <p>คำแนะนำ: เราแนะนำให้ Open Short ใน DELTAH23 ถ้าปรับตัวลดลงต่ำกว่า 960 ลงไป เพื่อคาดหวังการปรับตัวลดลงไปทดสอบแนวรับที่ 920</p> <p>STOP LOSS สถานะ Short ถ้า DELTAH23 ปรับตัวเพิ่มขึ้นเหนือ 976</p> | <p style="text-align: center;">Delta Electronics (Thailand) PCL (DELTA)</p> <p style="text-align: right;">Log</p> <p style="text-align: right;">1000.00 970.00 950.00 900.00 850.00 800.00</p> <p style="text-align: right;">60 min</p> |
| <p>EAH23</p> <p>ราคาหุ้นปรับตัวเพิ่มขึ้นเกิดสัญญาณฟื้นตัวทางเทคนิคไปทดสอบแนวต้านสำคัญที่ 91.00 หลังจากปรับตัวลดลงหลุดแนวรับของเส้นค่าเฉลี่ย 200 วันที่ 89.00 ลงไป แต่การฟื้นตัวเหนือระดับ 91.00 ขึ้นไป จะทำให้แนวโน้มของราคาหุ้นมีโอกาสปรับตัวเพิ่มขึ้นไปทดสอบแนวต้านที่ 94.00 โดยมีแนวรับสำคัญที่ 89.00</p> <p style="text-align: center;">แนวรับ : 90.00 และ 89.00 แนวต้าน : 91.00 และ 94.00</p> <p>คำแนะนำ: เราแนะนำให้ STOP LOSS สถานะ Short ใน CPALLH23 ถ้าทะลุผ่านแนวต้านที่ 91.00 ขึ้นไป แนวต้านถัดไป 94.00</p> <p>STOP LOSS สถานะ Short ถ้า EAH23 ปรับตัวเพิ่มขึ้นเหนือ 91.00</p> | <p style="text-align: center;">Energy Absolute PCL (EA)</p> <p style="text-align: right;">Log</p> <p style="text-align: right;">100.00 90.50 80.00 75.00</p> <p style="text-align: right;">0</p> <p style="text-align: right;">Day</p> |
| <p>KCEH23</p> <p>ราคาหุ้นปรับตัวลดลงจากแรงขายทำกำไรที่แนวต้านของกรอบแนวโน้มขาขึ้นที่ 57.00 หลังจากปรับตัวเพิ่มขึ้นเกิดสัญญาณซื้อทางเทคนิคไปเคลื่อนไหวเหนือเส้นค่าเฉลี่ย 200 วันที่ 54.00 แต่เราคาดว่า แนวโน้มในระยะสั้นยังมีโอกาสถูกขายทำกำไรที่แนวต้าน 57.00 โดยมีแนวรับที่ 54.00</p> <p style="text-align: center;">แนวรับ : 54.00 และ 52.00 แนวต้าน : 57.00 และ 58.00</p> <p>คำแนะนำ: เราแนะนำให้ Open Short ใน KCEH23 ที่แนวต้าน 57.00 เพื่อคาดหวังการปรับตัวลดลงไปทดสอบแนวรับที่ 54.00 และ 52.00</p> <p>STOP LOSS สถานะ Short ถ้า KCEH23 ปรับตัวเพิ่มขึ้นเหนือ 58.00</p> | <p style="text-align: center;">KCE Electronics PCL (KCE)</p> <p style="text-align: right;">Log</p> <p style="text-align: right;">60.00 57.00 50.00 45.00 40.00</p> <p style="text-align: right;">0</p> <p style="text-align: right;">Million</p> <p style="text-align: right;">Day</p> |

ข่าวเด่นรอบวัน

| | |
|--------------|---|
| BAM | <p>BAM ฝีมือเก็บเงินดี ลุยซื้อหนี้-ปันผลสูง</p> <p>BAM ผลจากเรียกเก็บเงินสดทั้งปี 2565 และ 1.7 หมื่นล้านบาท ซักกลยุทธ์มาถูกทาง ปรับโครงสร้างหนี้ NPL จนลูกหนี้แห่จ่ายเงินคืน พร้อมขายทรัพย์สิน NPA ดันเงินไหลเข้า เงินหน้าสร้างรายได้ประจำต่อปีนี้ ทั้งปรับโครงสร้างหนี้ เพิ่มพอร์ตขายทรัพย์สิน NPA แบบเงินผ่อน -ทันหุ้น</p> |
| PTTEP | <p>PTTEP รุกดักคาร์บอน ปีนี้ราคาน้ำมันลดลง</p> <p>PTTEP ลุยขยายการลงทุนในธุรกิจใหม่ เงินหน้าการดักจับคาร์บอน พร้อมซื้อกิจการ (M&A) มีงบเสริมจากงบปีนี้ 1.9 แสนล้านบาท ส่วนผลงานปีนี้คาดปริมาณขายไตรมาส 1/2566 และ 472,000 บาร์เรล รับราคาน้ำมันลดมาเคลื่อนไหวในกรอบ 75-90 ดอลลาร์สหรัฐต่อบาร์เรล -ทันหุ้น</p> |
| SCC | <p>SCC ฟื้นไตรมาสแรกจลลย ดีมานด์ขยายดินยอดเพิ่ม</p> <p>SCC แนวโน้มธุรกิจไนโตรมาส 1/2566 ฟื้นตัวดีกว่าไตรมาสก่อน รับอานิสงส์จีนเปิดประเทศ ดีมานด์เคมีคอลขยายตัว อสังหาริมทรัพย์ลงทุน ลูกค้าส่งคำสั่งซื้อถักเก็บวัตถุดิบ ราคาถ่านหินปรับตัวลดลงชดเชยค่าไฟที่ยังสูง วางงบ 4-5 หมื่นล้านบาท รองรับลงทุนใหญ่โครงการ LSP ที่คาดเริ่มเดินเครื่องกลางปี 66 นี้ เล็งปรับเพิ่มราคาซีเมนต์อีก -ทันหุ้น</p> |
| SCGP | <p>SCGP ชูดีลควรวม รายได้ชน 1.6 แสนล.</p> <p>SCGP รับอานิสงส์จีนเปิดประเทศ ดันยอดส่งออกพุ่ง เงินเกมดีล M&P เต็มพิกัด อัปเดตต่อยอดธุรกิจเพิ่ม คาดสรุปได้ 3 ดีลในปี นี้ แถมทุ่มงบ 1.8 หมื่นล้านบาท เสริมแกร่งธุรกิจรอบด้าน ผู้บริหาร "दनยเดช เกตุสุวรรณ" ปักธงปี 2566 รายได้วิ่งชน 1.6 แสนล้านบาท -ทันหุ้น</p> |
| INSET | <p>INSET เติงประมูลดาต้า ลุ้นรายได้นิวไฮ 2 พันล.</p> <p>INSET จับมือพันธมิตรประมูลงานโครงการก่อสร้าง ดาต้า เซ็นเตอร์ มูลค่ารวมเกิน 1 หมื่นล้านบาท จ่อเซ็นงานภาครัฐเร็ว ๆ นี้ หนุนรายได้รวมเกิน 2 พันล้านบาท ทำสถิติสูงสุดใหม่ -ทันหุ้น</p> |
| SVR | <p>SVR แรงกำไรพุ่ง 472% บ้านสุดคุ้ม-เป้าเกิน 3 บ.</p> <p>SVR โชว์ผลงาน 9 เดือนกำไรกระโดด ที่ 35.10 ล้านบาท เพิ่มขึ้น 472% รายได้รวม 532.45 ล้านบาท เพิ่มขึ้น 47.73% จากการขายโครงการอสังหาริมทรัพย์ และกำไรจากการขายที่ดินพัทยา ขณะที่ 6 โครงการ สร้างเสร็จพร้อมขาย มูลค่า 2,995 ล้านบาท และโครงการในอนาคต 1 โครงการ มูลค่า 686 ล้านบาท คาดเปิดขาย-โอนครึ่งปีหลัง 2566 -ทันหุ้น</p> |
| AMA | <p>AMA ขนส่งเรือพลิกบวก เส้นทางจีนเปิดวอลุ่มแน่น</p> <p>AMA ส่งซิกขนส่งทางเรือเดือนมกราคมพลิกกำไร มีลุ้นผลงานทั้งปีทำสถิติสูงสุดใหม่ เล็งซื้อเรือรองรับบริการ คาดใช้เงินราว 300-400 ล้านบาท แยมเส้นทางขนส่งไปประเทศจีนกลับสู่ภาวะปกติ หลังสถานการณ์โควิดคลี่คลาย หนุนวอลุ่มโต ชี้สัดส่วนขนส่งไปจีนมากที่สุดคิดเป็น 50% -ทันหุ้น</p> |

ข่าวเด่นรอบวัน

| | |
|-------------|---|
| BBIK | BBIK แจงบีกลีตปรับโครงสร้างยื่นถอดหุ้นแนน "พชร อารยะการกุล" บอสใหญ่ BBIK แจงรายการขายหุ้นบีกลีตของ 3 ผู้บริหาร 2,153,000 หุ้น มูลค่าเจียด 300 ล้านบาท วันที่ 3 กุมภาพันธ์ที่ผ่านมา เป็นการปรับโครงสร้างการถือหุ้นให้กับ บริษัท บลูบิค กรุ๊ป โฮลดิ้ง จำกัด เพื่อรับสิทธิประโยชน์ทางภาษี 10% รองรับหุ้น Dilute หลังแผนเพิ่มทุน คาดแล้วเสร็จภายใน Q1 – ทัพหุ้น |
| ADB | ADB ปีมาร์จิ้นเข้าพอร์ต เล็งร่วมทุนเสริมทัพแกร่ง ADB เดินหน้าป้อมาร์จิ้นเข้าพอร์ต คาดอัตรากำไรสุทธิ (Net Profit Margin) กลับขึ้นมาที่ระดับ 3-5% หลังราคาต้นทุนปรับลด ส่วนรายได้ปีนี้คาดใกล้เคียงปีก่อน แยมเจอร์จาพาร์ตเนอร์ ร่วม JV หรือลงทุนธุรกิจใหม่ หวังสร้างการเติบโตพื้นฐานแกร่ง – ทัพหุ้น |
| IRPC | IRPC พลิกขาดทุน 4.36 พันล. ปริมาณขายวูบ-สตอกกดตัน IRPC เผยไตรมาส 4/2565 มีผลขาดทุน 7.14 พันล้านบาท จากปริมาณขายที่ลดลงหลังปิดซ่อมบำรุงใหญ่ ส่งผลให้อัตราการกลั่นลดลง รวมถึงขาดทุนสต็อกน้ำมัน ส่วนทั้งปี 2565 มีผลขาดทุน 4.36 พันล้านบาท ลดลง 130% รายได้ฟื้นตัวอยู่ที่ 3.18 แสนล้านบาท หลังสเปรดดีขึ้น ตามราคาน้ำมันดิบที่ปรับเพิ่มขึ้น พร้อมเดินหน้าลงทุนกว่า 3.64 หมื่นล้านบาท – ทัพหุ้น |
| CHIC | CHIC รุกชิงงานอสังหา พัฒนาสินค้านวัตกรรม CHIC วางกลยุทธ์ปี 66 เร่งพัฒนาสินค้าด้วยนวัตกรรม อัปเดตโปรดักต์ พร้อมเพิ่มช่องทางขายสินค้าออนไลน์ ใส่เกียร์เดินหน้าประมูลงานโครงการอสังหาแนวราบ-แนวสูง หนุนยอดขายเพิ่ม เร่งขยายพื้นที่ให้เช่า สร้างรายได้ประจำปักเป้ารายได้โต 20-25% – ทัพหุ้น |
| SISB | 'SISB' นักเรียนพุ่ง รับเงินเปิดประเทศ พร้อมเปิดรร.ใหม่ SISB รับอานิสงส์จากการกลับมาเปิดสถานศึกษาได้ตามปกติ มีจำนวนนักเรียนใหม่ทั้งในและต่างประเทศไหลเข้าต่อเนื่อง ขานรับเงินเปิดประเทศ พร้อมเปิดโรงเรียนสาขาเพิ่มอีก 2 แห่ง หนุนผลงานปีนี้เติบโตไม่ต่ำกว่า 20% – ทัพหุ้น |
| CHG | CHG รายได้แตะหมื่นล.ลงทุนแตกธุรกิจทยอย CHG แยกไลน์ธุรกิจลงทุน "อริเนคร์" สตาร์ทอัพร้านขายยาออนไลน์ ร่วมกับ PTG เตรียมดัน IPO ในปี 2569 มองอานิสงส์เงินเปิดประเทศหนุนลูกค้าต่างชาติเพิ่มขึ้น เล็งรายได้แตะ 10,000 ล้านบาท – ทัพหุ้น |
| IVL | IVL กำไรแกร่งพื้นฐานหนุน รง.ไม่กระทบแผ่นดินไหว IVL แจงโรงงานในตุรเคียไม่ได้รับผลกระทบจากเหตุแผ่นดินไหว ย้ำมีโรงงานและธุรกิจกระจายทั่วโลกสามารถบูรณาการวัตถุดิบ และส่งต่อต้นทุนในคู่ค้าได้ทุกกรณี – ทัพหุ้น |

NVDR Trading

ประจำวันที 7 กุมภาพันธ์ 2566

| NVDR TOP Value | | NVDR TOP Value | |
|---------------------|-------------|----------------------|--------------|
| Top 25 NVDR Net Buy | | Top 25 NVDR Net Sell | |
| 1. SCC | 185,200,735 | 1. THG | -389,101,150 |
| 2. HANA | 153,624,825 | 2. AOT | -243,110,022 |
| 3. MINT | 152,594,062 | 3. EA | -236,291,604 |
| 4. JMT | 102,281,703 | 4. KKP | -146,482,481 |
| 5. SAWWAD | 79,645,656 | 5. TIDLOR | -141,039,045 |
| 6. KCE | 79,370,419 | 6. BH | -132,964,487 |
| 7. GLOBAL | 74,860,939 | 7. BANPU | -96,469,258 |
| 8. BGRIM | 70,727,117 | 8. BDMS | -89,153,934 |
| 9. MTC | 65,514,135 | 9. GFPT | -79,715,250 |
| 10. CPN | 45,201,320 | 10. CRC | -76,288,093 |
| 11. KLINIQ | 40,148,163 | 11. MAKRO | -76,213,360 |
| 12. PLANB | 39,377,565 | 12. OR | -74,283,105 |
| 13. MOSHI | 37,092,370 | 13. SABUY | -72,011,630 |
| 14. STA | 36,775,624 | 14. IVL | -68,624,925 |
| 15. JMART | 32,677,063 | 15. BAM | -62,105,234 |
| 16. ITC | 29,839,675 | 16. KTB | -57,501,051 |
| 17. ETC | 28,870,616 | 17. KTC | -52,796,458 |
| 18. STGT | 27,758,054 | 18. CPF | -51,755,897 |
| 19. PRM | 25,759,140 | 19. CPALL | -48,922,195 |
| 20. MEGA | 24,199,525 | 20. WHA | -42,610,520 |
| 21. SNNP | 23,223,480 | 21. AWC | -42,132,040 |
| 22. BTS | 22,446,936 | 22. KBANK | -42,094,348 |
| 23. TLI | 21,519,307 | 23. OSP | -38,771,355 |
| 24. HUMAN | 21,459,560 | 24. BCP | -31,225,325 |
| 25. TQM | 20,523,850 | 25. DTAC | -30,247,704 |

| NVDR TOP Volume | | NVDR TOP Volume | |
|---------------------|-----------|----------------------|-------------|
| Top 25 NVDR Net Buy | | Top 25 NVDR Net Sell | |
| 1. NEWS | 9,244,200 | 1. SDC | -19,750,878 |
| 2. TRITN | 9,038,500 | 2. SIRI | -12,949,335 |
| 3. BEAUTY | 8,678,300 | 3. WHA | -10,937,864 |
| 4. ETC | 6,388,100 | 4. CHO | -9,827,998 |
| 5. B | 5,350,700 | 5. SUPER | -9,678,800 |
| 6. MORE | 5,023,482 | 6. BANPU | -8,513,167 |
| 7. GEL | 4,855,400 | 7. AWC | -7,203,241 |
| 8. BWG | 4,641,600 | 8. STARK | -6,757,900 |
| 9. MINT | 4,579,669 | 9. 7UP | -6,312,700 |
| 10. PLANB | 4,473,400 | 10. GFPT | -6,253,500 |
| 11. TRC | 4,158,203 | 11. UREKA | -5,978,918 |
| 12. MACO | 4,087,600 | 12. AQ | -5,776,100 |
| 13. VGI | 3,848,495 | 13. THG | -5,700,000 |
| 14. TTB | 3,714,275 | 14. SABUY | -5,462,500 |
| 15. GLOBAL | 3,589,545 | 15. TIDLOR | -4,744,860 |
| 16. AJA | 3,485,200 | 16. BAM | -3,908,040 |
| 17. GUNKUL | 3,303,000 | 17. NCAP | -3,558,000 |
| 18. GLOCON | 3,265,800 | 18. WAVE | -3,412,702 |
| 19. PRM | 3,229,200 | 19. KTB | -3,343,838 |
| 20. CGD | 3,025,100 | 20. OR | -3,319,022 |
| 21. STPI | 2,789,000 | 21. AOT | -3,309,003 |
| 22. BTS | 2,712,557 | 22. TKT | -3,217,100 |
| 23. TRUE | 2,417,512 | 23. CGH | -3,119,200 |
| 24. HANA | 2,396,300 | 24. BDMS | -2,998,944 |
| 25. STGT | 2,393,880 | 25. EA | -2,615,838 |

ยอดสะสม 5 วันย้อนหลัง 1 กุมภาพันธ์ - 7 กุมภาพันธ์ 2566

| NVDR TOP Value | | NVDR TOP Value | |
|---------------------|---------------|----------------------|----------------|
| Top 25 NVDR Net Buy | | Top 25 NVDR Net Sell | |
| 1. DELTA | 1,031,224,172 | 1. PTTEP | -1,567,196,590 |
| 2. SCC | 494,598,853 | 2. EA | -1,159,466,392 |
| 3. MINT | 471,503,365 | 3. KBANK | -849,917,867 |
| 4. CPALL | 443,134,580 | 4. AOT | -664,503,983 |
| 5. ITC | 213,135,322 | 5. TIDLOR | -486,364,505 |
| 6. BDMS | 165,737,438 | 6. BANPU | -474,930,881 |
| 7. CPN | 164,662,451 | 7. KTB | -441,641,174 |
| 8. BGRIM | 148,565,827 | 8. SCB | -349,791,910 |
| 9. SAWWAD | 140,122,365 | 9. PTT | -339,585,816 |
| 10. SKY | 135,681,762 | 10. CPF | -336,520,559 |
| 11. MEGA | 115,507,098 | 11. KKP | -309,183,765 |
| 12. CBG | 111,492,382 | 12. TOP | -285,948,755 |
| 13. AAV | 109,465,596 | 13. KTC | -279,243,898 |
| 14. AMATA | 108,431,837 | 14. THG | -232,329,653 |
| 15. STGT | 101,672,386 | 15. BH | -221,750,933 |
| 16. COM7 | 94,678,340 | 16. GPSC | -202,404,683 |
| 17. ETC | 86,168,674 | 17. WHA | -191,988,463 |
| 18. MTC | 83,775,430 | 18. ADVANC | -191,242,351 |
| 19. BE8 | 74,689,990 | 19. IVL | -166,001,850 |
| 20. BTS | 74,323,676 | 20. BBL | -147,748,349 |
| 21. THANI | 74,094,768 | 21. JMT | -145,748,072 |
| 22. TLI | 72,135,915 | 22. TISCO | -144,905,370 |
| 23. LH | 70,000,186 | 23. PTTGC | -131,091,438 |
| 24. TRUE | 64,995,378 | 24. CRC | -129,473,161 |
| 25. RS | 60,760,864 | 25. GFPT | -121,877,370 |

| NVDR TOP Volume | | NVDR TOP Volume | |
|---------------------|------------|----------------------|--------------|
| Top 25 NVDR Net Buy | | Top 25 NVDR Net Sell | |
| 1. AAV | 35,250,273 | 1. NEWS | -172,369,700 |
| 2. TRC | 35,032,327 | 2. WHA | -48,509,472 |
| 3. WAVE | 26,773,400 | 3. BANPU | -41,701,766 |
| 4. ETC | 19,288,100 | 4. IRPC | -39,611,282 |
| 5. THANI | 17,838,466 | 5. VL | -31,328,200 |
| 6. MINT | 14,117,070 | 6. SUPER | -26,135,600 |
| 7. BWG | 13,677,300 | 7. KTB | -25,209,320 |
| 8. JAS | 13,484,107 | 8. PF | -17,603,400 |
| 9. TRUE | 13,302,404 | 9. CHG | -17,109,805 |
| 10. GEL | 11,965,500 | 10. TIDLOR | -16,436,193 |
| 11. BROOK | 11,564,187 | 11. SDC | -15,232,878 |
| 12. PSG | 11,519,790 | 12. CPF | -14,150,372 |
| 13. ITD | 10,566,215 | 13. SIRI | -13,870,376 |
| 14. EMC | 9,959,582 | 14. EA | -13,019,598 |
| 15. GUNKUL | 9,878,000 | 15. PTT | -10,294,005 |
| 16. VGI | 9,227,363 | 16. CHO | -10,233,898 |
| 17. STGT | 9,128,664 | 17. ESSO | -10,184,305 |
| 18. BTS | 8,863,703 | 18. GFPT | -9,427,300 |
| 19. BEAUTY | 8,609,000 | 19. PTTEP | -9,243,531 |
| 20. AWC | 7,859,340 | 20. AOT | -8,982,525 |
| 21. TRITN | 7,756,570 | 21. KBANK | -5,898,614 |
| 22. ITC | 7,278,189 | 22. UREKA | -5,420,787 |
| 23. LH | 7,079,895 | 23. NATION | -5,405,088 |
| 24. MONO | 7,046,400 | 24. OR | -5,084,588 |
| 25. PRM | 6,958,500 | 25. TOP | -4,997,819 |

ข้อมูลแบบรายงานการเปลี่ยนแปลงการถือหลักทรัพย์ของผู้บริหาร (แบบ 59) Change by Management

Date of report 07 February, 2023

Source : กสท. (SEC)

| ชื่อบริษัท | ชื่อผู้บริหาร | วิธีการได้มา/ จำนวน | ประเภทหลักทรัพย์ | วันที่ได้มา/ จำนวน | จำนวน | ราคา |
|------------|--------------------------|------------------------|------------------|-----------------------|---------|-------|
| AP | นาย พงษ์นลิต จันทรวงาน | ซื้อ | หุ้นสามัญ | 06/02/2566 | 30,000 | 11.70 |
| SPA | นาย ภูมิพันธ์ บุญญาปะมัย | ซื้อ | หุ้นสามัญ | 06/02/2566 | 222,200 | 11.60 |
| THG | นาย อาคิส อุณนันทน์ | ขาย | หุ้นสามัญ | 06/02/2566 | 100,000 | 71.00 |

ข้อมูลการขายชอร์ต

7-Feb-2023

| หลักทรัพย์ | ปริมาณหุ้นที่ขายชอร์ต (หุ้น) | มูลค่าการขายชอร์ต (บาท) | %ปริมาณการขายชอร์ต | %มูลค่าการขายชอร์ต |
|------------|------------------------------|-------------------------|--------------------|--------------------|
| 1 QH | 8646400 | 20,405,504.00 | 42.9 | 42.94 |
| 2 ASP | 464000 | 1,456,960.00 | 35.92 | 35.95 |
| 3 EGATIF | 117100 | 790,425.00 | 30.91 | 30.84 |
| 4 OSP-R | 1650000 | 43,731,425.00 | 28.33 | 28.26 |
| 5 IRPC | 5386800 | 16,483,608.00 | 27.61 | 27.67 |
| 6 RATCH | 587800 | 25,011,700.00 | 26.35 | 26.37 |
| 7 BTS | 12726800 | 105,328,495.00 | 24.11 | 24.13 |
| 8 PTT | 7661600 | 250,917,400.00 | 22.72 | 22.8 |
| 9 KGI | 681600 | 3,510,240.00 | 22.48 | 22.48 |
| 10 AIT | 257200 | 1,710,380.00 | 21.83 | 21.91 |
| 11 SUPER | 9145500 | 5,761,665.00 | 21.46 | 21.43 |
| 12 LH | 3444000 | 33,943,410.00 | 19.81 | 19.79 |
| 13 AMATA | 1187900 | 23,840,170.00 | 19.24 | 19.21 |
| 14 BRRGIF | 900 | 4,338.00 | 18.75 | 18.71 |
| 15 AOT | 3698800 | 272,040,100.00 | 18.61 | 18.61 |
| 16 BYD-R | 1964400 | 24,754,510.00 | 18.49 | 18.55 |
| 17 EPG | 249400 | 2,169,780.00 | 18.48 | 18.48 |
| 18 CRC | 1863400 | 82,226,350.00 | 18.33 | 18.35 |
| 19 TTB | 35014300 | 50,255,884.00 | 18.03 | 18.15 |
| 20 TCAP | 292200 | 12,628,250.00 | 18.02 | 18.06 |
| 21 VIBHA | 1681600 | 4,633,540.00 | 17.66 | 17.61 |
| 22 BCP | 1001300 | 35,749,825.00 | 17.26 | 17.3 |
| 23 BBL | 533800 | 85,745,450.00 | 17.21 | 17.24 |
| 24 ANAN | 1659500 | 2,360,885.00 | 17.17 | 17.16 |
| 25 SKR | 18000 | 243,000.00 | 17.09 | 17.03 |
| 26 CK-R | 841700 | 18,998,620.00 | 16.68 | 16.69 |
| 27 TU | 2694200 | 43,735,980.00 | 16.54 | 16.55 |
| 28 KKP-R | 1542200 | 104,597,250.00 | 16.44 | 16.48 |
| 29 SPCG | 154200 | 2,219,270.00 | 15.68 | 15.68 |
| 30 MAJOR-R | 187000 | 3,488,150.00 | 15.14 | 15.17 |
| 31 TPIPL | 1344500 | 2,448,205.00 | 15.17 | 15.14 |
| 32 KTC-R | 1378500 | 79,829,500.00 | 15.08 | 15.08 |
| 33 JMT-R | 2092300 | 110,602,850.00 | 15.07 | 15.03 |
| 34 OR | 1494100 | 33,534,810.00 | 14.97 | 15.01 |
| 35 CPF | 2510500 | 59,234,280.00 | 14.74 | 14.77 |
| 36 STARK | 8192200 | 24,230,614.00 | 14.29 | 14.28 |
| 37 CBG | 248100 | 25,429,000.00 | 14.03 | 14.08 |
| 38 SCGP | 807900 | 43,189,950.00 | 13.98 | 14 |
| 39 MBK | 144100 | 2,616,070.00 | 13.85 | 13.84 |
| 40 AI | 42300 | 280,645.00 | 13.77 | 13.8 |
| 41 TTA | 518200 | 4,183,330.00 | 13.78 | 13.8 |
| 42 LOXLEY | 16700 | 36,406.00 | 13.64 | 13.7 |
| 43 WORK | 79500 | 1,478,550.00 | 13.61 | 13.59 |
| 44 BAFS | 104900 | 3,594,325.00 | 13.57 | 13.55 |
| 45 IVL | 1579800 | 64,202,275.00 | 13.42 | 13.42 |

| หลักทรัพย์ | ปริมาณหุ้นที่ขายชอร์ต (หุ้น) | มูลค่าการขายชอร์ต (บาท) | %ปริมาณการขายชอร์ต | %มูลค่าการขายชอร์ต |
|-------------|------------------------------|-------------------------|--------------------|--------------------|
| 46 AP-R | 2192000 | 25,865,600.00 | 13.41 | 13.38 |
| 47 EKH-R | 381100 | 3,391,790.00 | 13.23 | 13.23 |
| 48 RCL | 245500 | 7,610,500.00 | 13.17 | 13.18 |
| 49 SGP | 53000 | 535,300.00 | 13.15 | 13.17 |
| 50 SCCC-R | 54400 | 8,566,150.00 | 13.04 | 13.04 |
| 51 EA-R | 2634700 | 238,543,000.00 | 13.02 | 13.03 |
| 52 BANPU-R | 20914800 | 237,554,600.00 | 12.96 | 12.98 |
| 53 BCH-R | 1430800 | 30,143,410.00 | 12.98 | 12.97 |
| 54 PTTGC | 1211100 | 60,009,250.00 | 12.93 | 12.93 |
| 55 TTA-R | 485200 | 3,905,860.00 | 12.91 | 12.89 |
| 56 TIDLOR | 3086500 | 91,817,675.00 | 12.67 | 12.69 |
| 57 ONEE | 400600 | 3,204,800.00 | 12.64 | 12.64 |
| 58 KBANK | 835900 | 120,369,600.00 | 12.62 | 12.63 |
| 59 SPRC-R | 3876700 | 44,225,320.00 | 12.52 | 12.52 |
| 60 BJC | 599100 | 22,784,725.00 | 12.55 | 12.48 |
| 61 GUNKUL | 6361300 | 31,707,818.00 | 12.31 | 12.34 |
| 62 AWC | 2362900 | 13,822,965.00 | 12.19 | 12.19 |
| 63 GULF | 1369000 | 73,926,000.00 | 11.9 | 11.91 |
| 64 HANA-R | 1755600 | 112,648,075.00 | 11.85 | 11.86 |
| 65 SAWAD-R | 1179700 | 65,621,450.00 | 11.79 | 11.81 |
| 66 GLOBAL | 1300400 | 27,113,690.00 | 11.74 | 11.75 |
| 67 CBG-R | 207300 | 21,194,350.00 | 11.73 | 11.74 |
| 68 GFPT-R | 1639900 | 20,922,790.00 | 11.74 | 11.73 |
| 69 BPP | 64400 | 1,088,750.00 | 11.67 | 11.63 |
| 70 KCE | 2033000 | 115,823,075.00 | 11.61 | 11.61 |
| 71 BAY | 96300 | 3,005,750.00 | 11.4 | 11.46 |
| 72 CPF-R | 1949500 | 45,873,130.00 | 11.45 | 11.44 |
| 73 THG-R | 1353600 | 92,131,700.00 | 11.51 | 11.44 |
| 74 KTB | 4266700 | 73,913,020.00 | 11.25 | 11.29 |
| 75 SSP | 129400 | 1,289,995.00 | 11.22 | 11.23 |
| 76 ADVANC-R | 360100 | 70,816,150.00 | 11.17 | 11.18 |
| 77 WICE | 729400 | 8,620,400.00 | 11.11 | 11.15 |
| 78 OSP | 596900 | 16,932,625.00 | 10.91 | 10.94 |
| 79 TPIPP-R | 1000300 | 3,500,710.00 | 10.75 | 10.74 |
| 80 ADVANC | 344900 | 67,960,700.00 | 10.7 | 10.73 |
| 81 TOP | 954100 | 55,002,125.00 | 10.46 | 10.5 |
| 82 CK | 523600 | 11,841,730.00 | 10.37 | 10.4 |
| 83 AGE-R | 112600 | 416,620.00 | 10.28 | 10.27 |
| 84 BBGI | 121700 | 843,100.00 | 10.13 | 10.14 |
| 85 BTS-R | 5342500 | 44,116,060.00 | 10.12 | 10.1 |
| 86 INTUCH-R | 158600 | 11,520,575.00 | 10.09 | 10.1 |
| 87 RJH-R | 36900 | 1,152,675.00 | 10.04 | 10.03 |
| 88 HMPRO | 1179700 | 17,359,060.00 | 9.99 | 9.99 |
| 89 MINT-R | 2594700 | 86,642,150.00 | 9.95 | 9.96 |
| 90 WHAUP | 141700 | 582,870.00 | 9.93 | 9.94 |

หมายเหตุ :- %ปริมาณและมูลค่าการขายชอร์ต เปรียบเทียบกับปริมาณและมูลค่าการซื้อขายแบบ AOM

- " -R " ข้อมูลธุรกรรมขายชอร์ตในเอ็นวีดีอาร์

Source:SETSMART

SET50 Index Futures - Trading Volume

7 February 2023

Volume, OI: Contracts

| | Foreign Investor | | Local Institutions | | Local Investor | | Total | |
|--------------|------------------|--------|--------------------|--------|----------------|--------|---------|---------|
| | Volume | % | Volume | % | Volume | % | Volume | OI |
| Long | 66,097 | 31.13% | 39,774 | 18.74% | 106,425 | 50.13% | | |
| Short | 74,802 | 35.23% | 37,629 | 17.72% | 99,865 | 47.04% | | |
| Net | -8,705 | - | 2,145 | - | 6,560 | - | 212,296 | 646,019 |

9 January 2023 - 7 February 2023 (1 Month)

Volume, OI: Contracts

| | Foreign Investor | | Local Institutions | | Local Investor | | Total | |
|--------------|------------------|--------|--------------------|--------|----------------|--------|-----------|---------|
| | Volume | % | Volume | % | Volume | % | Volume | OI |
| Long | 1,375,955 | 32.98% | 733,890 | 17.59% | 2,061,931 | 49.43% | | |
| Short | 1,470,443 | 35.25% | 731,622 | 17.54% | 1,969,711 | 47.22% | | |
| Net | -94,488 | - | 2,268 | - | 92,220 | - | 4,171,776 | 646,019 |

3 January 2023 - 7 February 2023 (YTD)

| | Foreign Investor | | Local Institutions | | Local Investor | | Total | |
|--------------|------------------|--------|--------------------|--------|----------------|--------|-----------|---------|
| | Volume | % | Volume | % | Volume | % | Volume | OI |
| Long | 1,697,815 | 33.85% | 853,789 | 17.02% | 2,463,999 | 49.13% | | |
| Short | 1,794,682 | 35.78% | 849,907 | 16.95% | 2,371,014 | 47.27% | | |
| Net | -96,867 | - | 3,882 | - | 92,985 | - | 5,015,603 | 646,019 |

Source: SETSMART

Rights & Benefits

February

| Monday | Tuesday | Wednesday | Thursday | Friday |
|---|---------------|---|------------------------------------|---|
| | | 01-Feb | 02-Feb | 03-Feb |
| | | | TSC-XD@0.6 | 1DIV-XD@0.25 TDEX-XD@0.3 |
| 06-Feb | 07-Feb | 08-Feb | 09-Feb | 10-Feb |
| | | IRC-XD@0.291 METCO-XD@18 TPIPP-XD@0.09 | RAM-XD@0.3 SCAP-XD@0.8 | AAPL80X-XD@0 DIF-XD@0.2535 ERWPF -XN@0.19 POPF-XD@0.275 PPF-XD@0.1885 SIRIP-XD@0.05 |
| 13-Feb | 14-Feb | 15-Feb | 16-Feb | 17-Feb |
| CPNCG-XD@0.24 DTAC-XD@1.22 | PTTEP-XD@5 | TAPAC-XD@0.02 | FTREIT-XD@0.187 TNL-XR 2.3:1@33.06 | |
| 20-Feb | 21-Feb | 22-Feb | 23-Feb | 24-Feb |
| CIG -XB @864788 PROSPECT-XR 0:0@0 RABBIT-W4-XE 1:0.012@5.067 | | | YGG-W1-XE 1:1@12 | |
| 27-Feb | 28-Feb | | | |
| | | | | |

Remark *ND - No Dividend, XD - Cash Dividend, XD(ST) - Stock Dividend, XR - Rights for Common, XW - Rights for Warrant, XT - Rights for Transferable Subscription Right, XN - Capital Return, XB- Pre-emptive = Pre-emptive Rights
SOURCES: Stock Exchange of Thailand (SET)

Rights & Benefits

March

| Monday | Tuesday | Wednesday | Thursday | Friday |
|--------------------|------------------|-----------------|---------------|---------------|
| | | 01-Mar | 02-Mar | 03-Mar |
| | | | KSL-XD@0.07 | |
| 06-Mar | 07-Mar | 08-Mar | 09-Mar | 10-Mar |
| | ZIGA-W1-XE 1:1@1 | | | |
| 13-Mar | 14-Mar | 15-Mar | 16-Mar | 17-Mar |
| ALPHAX-W4-XE 1:1@1 | | | | |
| 20-Mar | 21-Mar | 22-Mar | 23-Mar | 24-Mar |
| | | JKN-XR 2:1@3 | | |
| 27-Mar | 28-Mar | 29-Mar | 30-Mar | 31-Mar |
| | | CGD-W5-XE 1:1@1 | | COTTO-XD@0.04 |

Remark *ND - No Dividend, XD - Cash Dividend, XD(ST) - Stock Dividend, XR - Rights for Common, XW - Rights for Warrant, XT - Rights for Transferable Subscription Right, XN - Capital Return, XB- Pre-emptive = Pre-emptive Rights
SOURCES: Stock Exchange of Thailand (SET)

| Share Listing | | | | |
|--|--|--|--|---|
| February-2023 | | | | |
| Monday | Tuesday | Wednesday | Thursday | Friday |
| | | 01-Feb | 02-Feb Share Listing SDC - 47,619 M Shares | 03-Feb Share Listing UPA - 172,884 Shares |
| 06-Feb Share Listing NATION - 8,135,940 M Shares SIRI - 34,460 M Shares | 07-Feb Share Listing CHO - 15,432 M Shares | 08-Feb New Listing SVR - 510 M Shares MAI/ Property, IPO Price (Bt): 2.20 Share Listing PPPM - 67,231 M Shares SDC - 79,365 M Shares | 09-Feb | 10-Feb |
| 13-Feb | 14-Feb | 15-Feb | 16-Feb | 17-Feb |
| 20-Feb | 21-Feb | 22-Feb | 23-Feb | 24-Feb |
| 27-Feb | 28-Feb | | | |

| | Units | 7-Feb-23 | (%) | WTD | (%) | MTD | (%) | QTD | (%) | YTD | (%) |
|---------------------------|-------------|----------|--------|---------|--------|---------|--------|---------|--------|---------|--------|
| Refinery & Oil | | | | | | | | | | | |
| Dubai | USD/barrel | 79.17 | 3.1% | 77.98 | -3.3% | 79.45 | -0.7% | 79.92 | -5.3% | 79.92 | -17.6% |
| Brent | USD/barrel | 83.45 | 3.0% | 82.22 | -0.2% | 81.48 | -1.9% | 82.79 | -6.2% | 82.79 | -17.2% |
| Nymex | USD/barrel | 77.14 | 4.1% | 76.27 | -0.3% | 75.75 | -3.3% | 77.74 | -3.6% | 77.74 | -8.2% |
| Jet Oil | USD/barrel | 102.50 | 1.1% | 101.97 | -8.1% | 105.92 | -7.2% | 112.63 | -4.6% | 112.63 | -9.3% |
| Jet - Dubai Spread | USD/barrel | 23.33 | -5.3% | 23.99 | -20.9% | 26.47 | -22.4% | 32.71 | -2.9% | 32.71 | 20.3% |
| Diesel | USD/barrel | 101.22 | 8.0% | 97.45 | -11.2% | 103.48 | -9.0% | 111.79 | -7.1% | 111.79 | -12.9% |
| Diesel - Dubai Spread | USD/barrel | 22.05 | 30.5% | 19.47 | -33.2% | 24.03 | -28.6% | 31.87 | -11.3% | 31.87 | 1.7% |
| Gasoline | USD/barrel | 94.19 | 5.5% | 91.72 | -4.8% | 93.90 | -1.4% | 94.99 | 7.5% | 94.99 | -13.4% |
| Gasoline-Dubai Spread | USD/barrel | 15.02 | 20.5% | 13.74 | -12.8% | 14.45 | -4.9% | 15.07 | 274.9% | 15.07 | 18.7% |
| Fuel Oil | USD/barrel | 59.25 | 4.1% | 58.07 | -3.8% | 59.05 | -3.1% | 60.57 | 0.2% | 60.57 | -22.9% |
| FO - Dubai Spread | USD/barrel | (19.92) | 0.1% | (19.91) | -1.7% | (20.40) | 6.8% | (19.35) | -19.2% | (19.35) | 4.8% |
| Natural Gas | USD/MMBtu | 2.58 | 5.2% | 2.54 | 0.1% | 2.49 | -21.8% | 3.03 | -45.8% | 3.03 | -47.8% |
| NA Spot LPG Propane | US cent/gal | 81.13 | 2.0% | 79.50 | -6.3% | 81.44 | -3.2% | 83.67 | 4.3% | 83.67 | -24.6% |
| NA Spot LPG Normal Butane | US cent/gal | 120.25 | -82.3% | 117.00 | -82.8% | 116.25 | -82.7% | 112.23 | -83.3% | 112.23 | -83.0% |

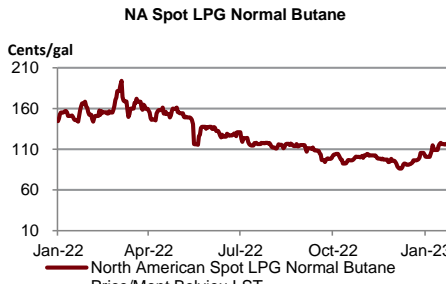
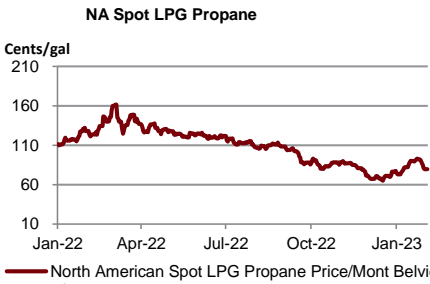
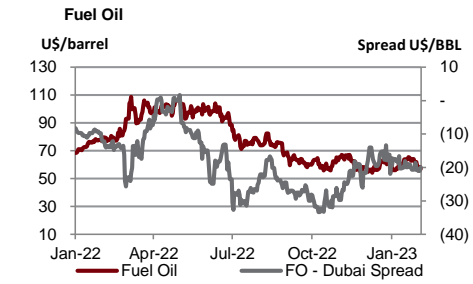
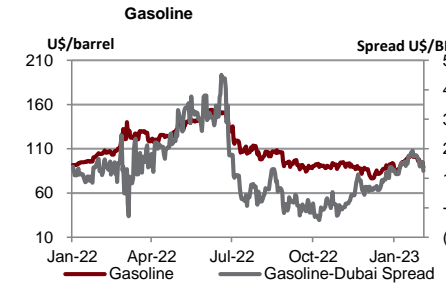
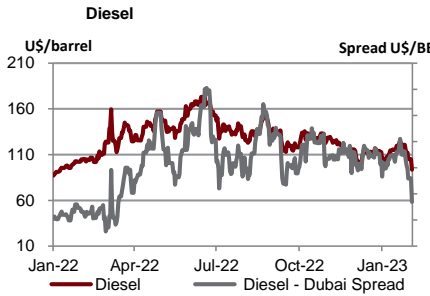
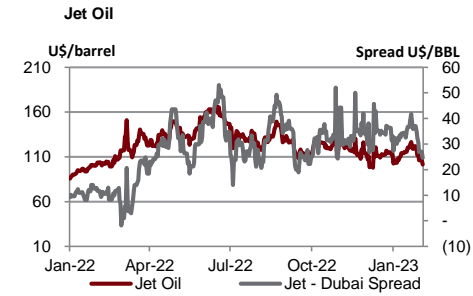
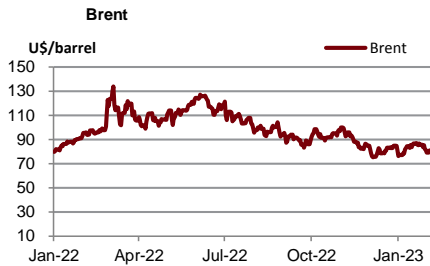
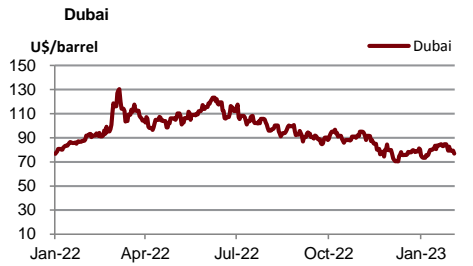

Source : Bloomberg

| | Units | 7-Feb-23 | (%) | WTD | (%) | MTD | (%) | QTD | (%) | YTD | (%) |
|-------------------------|------------------|-----------|-------|--------|-------|-----------|-------|-----------|-------|-----------|--------|
| Soft Commodities | | | | | | | | | | | |
| Sugar #11 (World) | USd/lb. | 19.68 | 0.9% | 20 | -2.9% | 19.94 | 6.7% | 18.94 | 4.2% | 18.94 | 4.8% |
| Corn | USd/bu. | 674.00 | -0.7% | 677 | -0.4% | 677.38 | 1.0% | 671.75 | -0.3% | 671.75 | 1.6% |
| Wheat Future(Cbt) | USd/bu. | 749.75 | -0.1% | 750 | -1.1% | 755.50 | 1.5% | 746.81 | -9.6% | 746.81 | -17.3% |
| Soybean Future | USd/bu. | 1,515.25 | -0.4% | 1,518 | -0.9% | 1,524.63 | 1.2% | 1,509.94 | 4.6% | 1,509.94 | 5.5% |
| Soybean Meal | USD/T. | 481.40 | -1.6% | 485 | -0.8% | 488.68 | 3.5% | 475.60 | 13.9% | 475.60 | 18.6% |
| Palm Oil | MYR/metric tonne | 3,825.00 | 0.0% | 3,825 | 1.0% | 3,751.33 | -3.9% | 3,882.60 | -1.2% | 3,882.60 | -24.2% |
| SHFE Natural Rubber | CNY/MT | 12,675.00 | -0.1% | 12,670 | -3.3% | 12,797.50 | -2.2% | 13,009.50 | 3.0% | 13,009.50 | -2.8% |

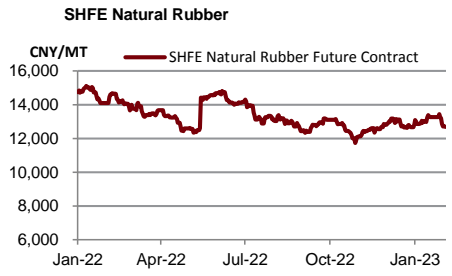
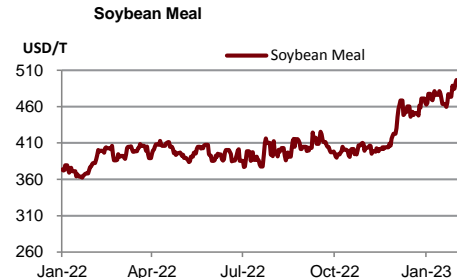
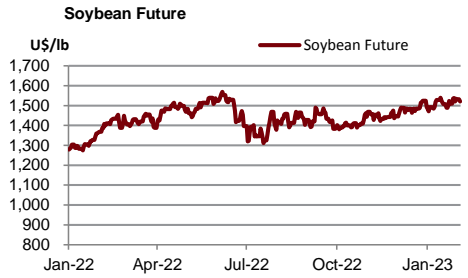
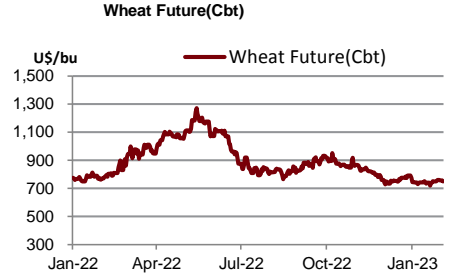
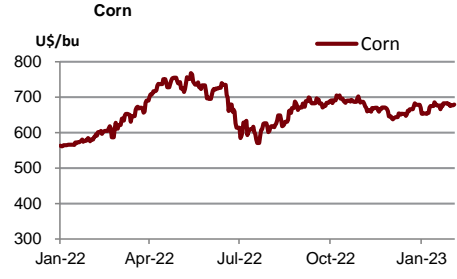
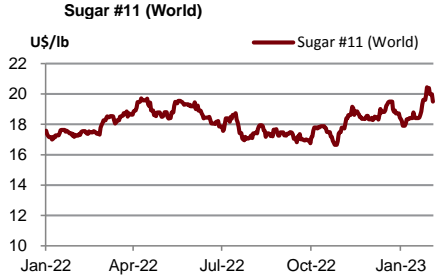

Source : Bloomberg

| | Units | 7-Feb-23 | (%) | WTD | (%) | MTD | (%) | QTD | (%) | YTD | (%) |
|----------------------------------|-------|----------|------|-------|-------|-------|--------|-------|--------|-------|--------|
| Shipping | | | | | | | | | | | |
| Baltic Dry Index (BDI) | USD | 608.00 | 0.0% | 608 | -7.6% | 634 | -30.3% | 865 | -43.2% | 865 | -55.3% |
| Baltic Supramax Index (BSI) | USD | 680.00 | 0.0% | 680 | 0.7% | 682 | -6.1% | 719 | -46.7% | 719 | -64.3% |
| Baltic Clean Tanker Index (BCTI) | USD | 638.00 | 0.0% | 638 | 0.3% | 632 | -25.5% | 813 | -46.2% | 813 | -33.9% |
| Baltic Dirty Tanker Index (BDTI) | USD | 1,224.00 | 0.0% | 1,224 | -3.3% | 1,245 | -10.8% | 1,372 | -29.1% | 1,372 | -1.4% |

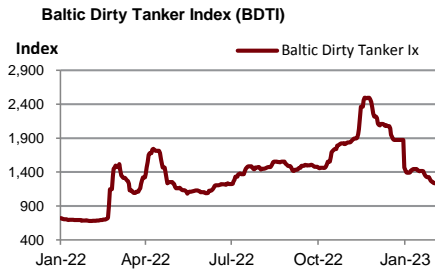
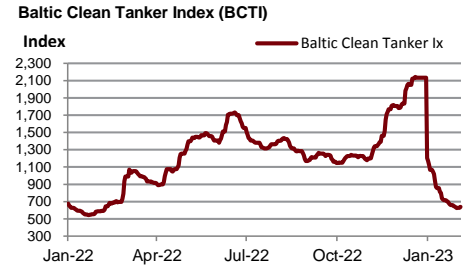
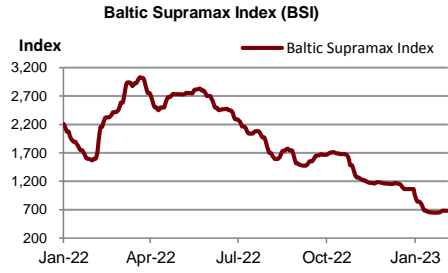
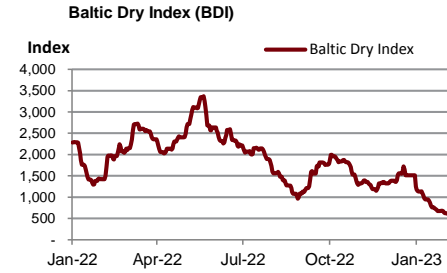

Source : Bloomberg

| Metal | Units | 7-Feb-23 | (%) | WTD | (%) | MTD | (%) | QTD | (%) | YTD | (%) |
|--------------------------------------|------------------|-----------|------|--------|-------|--------|-------|--------|-------|--------|--------|
| Lme Aluminum Spot (\$) | USD/MT | 2,498.01 | 0.0% | 2,498 | -3.0% | 2,553 | 2.1% | 2,510 | 7.5% | 2,510 | -7.1% |
| Lme Alum Aly Spot (\$) | USD/MT | 2,091.75 | 0.0% | 2,092 | 0.0% | 2,092 | -0.2% | 2,095 | 15.7% | 2,095 | 1.3% |
| Lme Nasaac Spot (\$) | USD/MT | 2,330.25 | 0.0% | 2,330 | 0.2% | 2,328 | 7.8% | 2,186 | -8.5% | 2,186 | -16.2% |
| Lme Copper Spot (\$) | USD/MT | 8,838.00 | 0.0% | 8,838 | -2.7% | 8,970 | -0.8% | 9,027 | 12.6% | 9,027 | 2.5% |
| Lme Lead Spot (\$) | USD/MT | 2,087.75 | 0.0% | 2,088 | -1.6% | 2,105 | -4.4% | 2,186 | 3.9% | 2,186 | 1.8% |
| Lme Nickel Spot (\$) | USD/MT | 27,053.00 | 0.0% | 27,053 | -7.5% | 28,546 | 1.2% | 28,251 | 11.0% | 28,251 | 10.3% |
| Lme Tin Spot (\$) | USD/MT | 26,786.00 | 0.0% | 26,786 | -8.0% | 28,279 | 0.4% | 28,174 | 30.7% | 28,174 | -9.6% |
| Gold Spot \$/Oz | USD/t oz. | 1,873.10 | 0.3% | 1,871 | -2.4% | 1,890 | -0.6% | 1,899 | 9.7% | 1,899 | 5.4% |
| Thailand Gold Bar Buying Prices | THB/15.244 grams | 29,750.00 | 0.2% | 29,808 | -0.3% | 29,808 | 0.2% | 29,772 | 0.4% | 29,772 | 0.0% |
| Thailand Gold Bar Selling Price | THB/15.244 grams | 29,850.00 | 0.2% | 29,908 | -0.3% | 29,908 | 0.2% | 29,872 | 0.4% | 29,872 | 0.0% |
| Thailand Gold Ornament Buying Price | THB/15.16 grams | 29,213.32 | 0.2% | 29,271 | -0.3% | 29,271 | 0.1% | 29,237 | 0.4% | 29,237 | 0.0% |
| Thailand Gold Ornament Selling Price | THB/15.16 grams | 30,350.00 | 0.2% | 30,408 | -0.2% | 30,408 | 0.1% | 30,372 | 0.4% | 30,372 | 0.0% |

Lme Aluminum Spot (\$)



Lme Alum Aly Spot (\$)

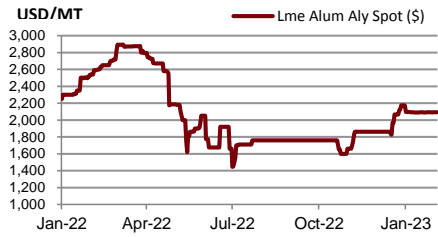

Lme Nasaac Spot (\$)



Lme Copper Spot (\$)



Lme Lead Spot (\$)

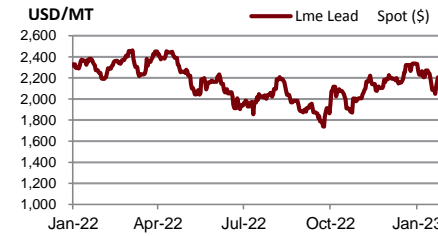

Lme Nickel Spot (\$)



Lme Tin Spot (\$)

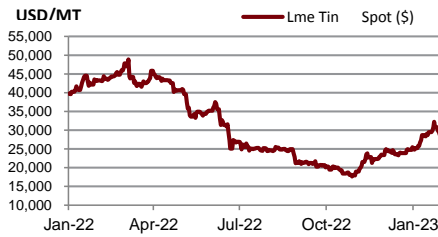

Gold Spot \$/Oz



DISCLAIMER

การเสนอคำแนะนำ ข้อมูลบทวิเคราะห์ และการคาดการณ์ รวมทั้งการแสดงความคิดเห็นที่ปรากฏอยู่ในรายงานฉบับนี้ จัดทำขึ้นบนพื้นฐานของแหล่งข้อมูลที่ดีที่สุดที่ได้รับมา และพิจารณาเห็นว่าน่าเชื่อถือ แต่ทั้งนี้ทางบริษัทหลักทรัพย์ ซีจีเอส-ซีไอเอ็มบี (ประเทศไทย) จำกัด ไม่อาจรับรองความถูกต้องและความสมบูรณ์ของข้อมูลดังกล่าว ความเห็นที่แสดงไว้ในรายงานฉบับนี้ไม่ถือว่าการเสนอแนะหรือการชี้ชวนให้ซื้อหรือขายหลักทรัพย์ การนำไปใช้ซึ่งข้อมูล บทวิเคราะห์และการคาดการณ์ทั้งหลายที่ปรากฏอยู่ในรายงานฉบับนี้เป็นกรนำไปใช้โดยให้ผู้ใช้ยอมรับความเสี่ยงและเป็นดุลยพินิจของผู้ใช้แต่ผู้เดียว

คำนิยามของ RECOMMENDATION (คำแนะนำการลงทุน)

คำแนะนำในหุ้น

ADD: ในกรณีผลตอบแทนของหุ้นที่คาดการณ์มากกว่า 10% ในช่วงเวลา 12 เดือนข้างหน้า

HOLD: ในกรณีผลตอบแทนของหุ้นที่คาดการณ์อยู่ระหว่าง 0% ถึง 10% ในช่วงเวลา 12 เดือนข้างหน้า

REDUCE: ในกรณีผลตอบแทนของหุ้นที่คาดการณ์น้อยกว่า 0% ในช่วงเวลา 12 เดือนข้างหน้า

คำแนะนำในภาคอุตสาหกรรม

OVERWEIGHT: ในกรณีที่บริษัทจำนวนมากในอุตสาหกรรมที่คาดการณ์ว่ามีผลตอบแทนมากกว่า 10% ในช่วงเวลา 12 เดือนข้างหน้า

NEUTRAL: ในกรณีที่บริษัทจำนวนมากในอุตสาหกรรมที่คาดการณ์ว่ามีผลตอบแทนอยู่ระหว่าง 0% ถึง 10% ในช่วงเวลา 12 เดือนข้างหน้า

UNDERWEIGHT: ในกรณีที่บริษัทจำนวนมากในอุตสาหกรรมที่คาดการณ์ว่ามีผลตอบแทนน้อยกว่า 0% ในช่วงเวลา 12 เดือนข้างหน้า

รายงานการประเมินการกำกับดูแลกิจการ (CGR)

การเปิดเผยผลการสำรวจของสมาคมส่งเสริมสถาบันกรรมการบริษัทไทย (IOD) ในเรื่องการกำกับดูแลกิจการ (Corporate Governance) นี้เป็นการดำเนินการตามนโยบายของสำนักงานคณะกรรมการกำกับหลักทรัพย์และตลาดหลักทรัพย์ โดยการสำรวจของ IOD เป็นการสำรวจและประเมินจากข้อมูลของบริษัทจดทะเบียนในตลาดหลักทรัพย์แห่งประเทศไทย และตลาดหลักทรัพย์ เอ็มเอไอ ที่มีการเปิดเผยต่อสาธารณะ และเป็นข้อมูลให้ผู้ลงทุนทั่วไปสามารถเข้าถึงได้ ดังนั้นผลสำรวจดังกล่าวจึงเป็นการนำเสนอในมุมมองของบุคคลภายนอก โดยไม่ได้เป็นการประเมินการปฏิบัติ และมีได้มีการไขข้อข้อมูลภายในในการประเมิน

อนึ่ง ผลการสำรวจดังกล่าว เป็นผลการสำรวจ ณ วันที่ปรากฏในรายงานการกำกับดูแลกิจการบริษัทจดทะเบียนไทยเท่านั้น ดังนั้น ผลการสำรวจจึงอาจเปลี่ยนแปลงได้ภายหลังจากวันดังกล่าว ทั้งนี้ บริษัทหลักทรัพย์ ซีจีเอส-ซีไอเอ็มบี (ประเทศไทย) จำกัด มิได้ยืนยันหรือรับรองถึงความถูกต้องของผลสำรวจดังกล่าวแต่อย่างใด

| ช่วงคะแนน | สัญลักษณ์ | ความหมาย |
|------------|---------------|----------|
| 90 – 100 | | ดีเลิศ |
| 80 – 89 | | ดีมาก |
| 70 - 79 | | ดี |
| 60 – 69 | | ดีพอใช้ |
| 50 – 59 | | ผ่าน |
| ต่ำกว่า 50 | No logo given | N/A |

จะทำการเผยแพร่รายชื่อเฉพาะบริษัทที่ได้คะแนนอยู่ในระดับ “ดี” ขึ้นไป ซึ่งมี 3 กลุ่มคือ “ดี” “ดีมาก” และ “ดีเลิศ” โดยประกาศรายชื่อบริษัทในแต่ละกลุ่มเรียงตามลำดับตัวอักษรชื่อย่อบริษัทในภาษาอังกฤษ

รายงานการประเมินการกำกับดูแลกิจการ (CGR) โดยสมาคมส่งเสริมสถาบันกรรมการบริษัทไทย 2565



| | | | | | | | | | | | |
|--------|--------|--------|--------|-------|--------|-------|-------|--------|--------|--------|--------|
| AAV | ADVANC | AF | AH | AIRA | AJ | AKP | AKR | ALLA | ALT | AMA | AMARIN |
| AMATA | AMATAV | ANAN | AOT | AP | APURE | ARIP | ASP | ASW | AUCT | AWC | AYUD |
| BAFS | BAM | BANPU | BAY | BBIK | BBL | BCP | BCPG | BDMS | BEM | BEYOND | BGC |
| BGRIM | BIZ | BKI | BOL | BPP | BRR | BTS | BTW | BWG | CENTEL | CFRESH | CGH |
| CHEWA | CHO | CIMBT | CK | CKP | CM | CNT | COLOR | COM7 | COMAN | COTTO | CPALL |
| CPF | CPI | CPN | CRC | CSS | DDD | DELTA | DEMCO | DOHOME | DRT | DTAC | DUSIT |
| EA | EASTW | ECF | ECL | EE | EGCO | EPG | ETC | ETE | FN | FNS | FPI |
| FPT | FSMART | FVC | GC | GEL | GFPT | GGC | GLAND | GLOBAL | GPI | GPSC | GRAMMY |
| GULF | GUNKUL | HANA | HARN | HENG | HMPRO | ICC | ICHI | III | ILINK | ILM | IND |
| INTUCH | IP | IRC | IRPC | ITEL | IVL | JTS | JWD | K | KBANK | KCE | KEX |
| KGI | KKP | KSL | KTB | KTC | LALIN | LANNA | LHFG | LIT | LOXLEY | LPN | LRH |
| LST | MACO | MAJOR | MAKRO | MALEE | MBK | MC | MCOT | METCO | MFEC | MINT | MONO |
| MOONG | MSC | MST | MTC | MVP | NCL | NEP | NER | NKI | NOBLE | NSI | NVD |
| NYT | OISHI | OR | ORI | OSP | OTO | PAP | PCSGH | PDG | PDJ | PG | PHOL |
| PLANB | PLANET | PLAT | PORT | PPS | PR9 | PREB | PRG | PRM | PSH | PSL | PTG |
| PTT | PTTEP | PTTGC | PYLON | Q-CON | QH | QTC | RATCH | RBF | RS | S | S&J |
| SAAM | SABINA | SAMART | SAMTEL | SAT | SC | SCB | SCC | SCCC | SCG | SCGP | SCM |
| SCN | SDC | SEAFCO | SEAOIL | SE-ED | SELIC | SENA | SENAJ | SGF | SHR | SICT | SIRI |
| SIS | SITHAI | SMPK | SNC | SONIC | SORKON | SPALI | SPI | SPRC | SPVI | SSC | SSSC |
| SST | STA | STEC | STGT | STI | SUN | SUSCO | SUTHA | SVI | SYMC | SYNTEC | TACC |
| TASCO | TCAP | TEAMG | TFMAMA | THANA | THANI | THCOM | THG | THIP | THRE | THREL | TIPCO |
| TISCO | TK | TKN | TKS | TKT | TMILL | TMT | TNDT | TNITY | TOA | TOP | TPBI |
| TQM | TRC | TRUE | TSC | TSR | TSTE | TSTH | TTA | TTB | TTCL | TTW | TU |
| TVDH | TVI | TVO | TWPC | U | UAC | UBIS | UPOIC | UV | VCOM | VGI | VIH |
| WACOAL | WAVE | WHA | WHAUP | WICE | WINNER | XPG | ZEN | | | | |



| | | | | | | | | | | | |
|--------|--------|--------|--------|--------|--------|--------|--------|--------|-------|--------|--------|
| 2S | 7UP | ABICO | ABM | ACE | ACG | ADB | ADD | AEONTS | AGE | AHC | AIE |
| AIT | ALUCON | AMANAH | AMR | APCO | APCS | AQUA | ARIN | ARROW | AS | ASAP | ASEFA |
| ASIA | ASIAN | ASIMAR | ASK | ASN | ATP30 | B | BA | BC | BCH | BE8 | BEC |
| BH | BIG | BJC | BJCHI | BLA | BR | BRI | BROOK | BSM | BYD | CBG | CEN |
| CHARAN | CHAYO | CHG | CHOTI | CHOW | CI | CIG | CITY | CIVIL | CMC | CPL | CPW |
| CRANE | CRD | CSC | CSP | CV | CWT | DCC | DHOUSE | DITTO | DMT | DOD | DPAIN |
| DV8 | EASON | EFORL | ERW | ESSO | ESTAR | FE | FLOYD | FORTH | FSS | FTE | GBX |
| GCAP | GENCO | GJS | GTB | GYT | HEMP | HPT | HTC | HUMAN | HYDRO | ICN | IFS |
| IIG | IMH | INET | INGRS | INSET | INSURE | IRCP | IT | ITD | J | JAS | JCK |
| JCKH | JMT | JR | KBS | KCAR | KIAT | KISS | KK | KOOL | KTIS | KUMWEL | KUN |
| KWC | KWM | L&E | LDC | LEO | LH | LHK | M | MATCH | MBAX | MEGA | META |
| MFC | MGT | MICRO | MILL | MITSI | MK | MODERN | MTI | NATION | NBC | NCAP | NCH |
| NDR | NETBAY | NEX | NINE | NNCL | NOVA | NPK | NRF | NTV | NUSA | NWR | OCC |
| OGC | ONEE | PACO | PATO | PB | PICO | PIMO | PIN | PJW | PL | PLE | PM |
| PMTA | PPP | PPPM | PRAPAT | PRECHA | PRIME | PRIN | PRINC | PROEN | PROS | PROUD | PSG |
| PSTC | PT | PTC | QLT | RCL | RICHY | RJH | ROJNA | RPC | RT | RWI | S11 |
| SA | SABUY | SAK | SALEE | SAMCO | SANKO | SAPPE | SAWAD | SCAP | SCI | SCP | SE |
| SECURE | SFLEX | SFP | SFT | SGP | SIAM | SINGER | SKE | SKN | SKR | SKY | SLP |
| SMART | SMD | SMIT | SMT | SNNP | SNP | SO | SPA | SPC | SPCG | SR | SRICHA |
| SSF | SSP | STANLY | STC | STPI | SUC | SVOA | SVT | SWC | SYNEX | TAE | TAKUNI |
| TCC | TCMC | TFG | TFI | TFM | TGH | TIDLOR | TIGER | TIPH | TITLE | TM | TMC |
| TMD | TMI | TNL | TNP | TNR | TOG | TPA | TPAC | TPCS | TPIPL | TPIPP | TPLAS |
| TPS | TQR | TRITN | TRT | TRU | TRV | TSE | TVT | TWP | UBE | UEC | UKEM |
| UMI | UOBKH | UP | UPF | UTP | VIBHA | VL | VPO | VRANDA | WGE | WIJK | WIN |
| WINMED | WORK | WP | XO | YUASA | ZIGA | | | | | | |



| | | | | | | | | | | | |
|--------|--------|-------|------|--------|-------|-------|--------|-------|-------|--------|--------|
| A | A5 | AI | ALL | ALPHAX | AMC | APP | AQ | AU | B52 | BEAUTY | BGT |
| BLAND | BM | BROCK | BSBM | BTNC | CAZ | CCP | CGD | CMAN | CMO | CMR | CPANEL |
| CPT | CSR | CTW | D | DCON | EKH | EMC | EP | EVER | F&D | FMT | GIFT |
| GLOCON | GLORY | GREEN | GSC | HL | HTECH | IHL | INOX | JAK | JMART | JSP | JUBILE |
| KASET | KCM | KWI | KYE | LEE | LPH | MATI | M-CHAI | MCS | MDX | MENA | MJD |
| MORE | MPIC | MUD | NC | NEWS | NFC | NSL | NV | PAF | PEACE | PF | PK |
| PPM | PRAKIT | PTECH | PTL | RAM | ROCK | RP | RPH | RSP | SIMAT | SISB | SK |
| SOLAR | SPACK | SPG | SQ | STARK | STECH | SUPER | SVH | TC | TCCC | TCJ | TEAM |
| THE | THMUI | TKC | TNH | TNPC | TOPP | TPCH | TPOLY | TRUBB | TTI | TYCN | UMS |
| UNIQ | UPA | UREKA | VARO | W | WFX | WPH | YGG | | | | |

ข้อมูล Anti-Corruption Progress Indicator ของบริษัทจดทะเบียน

ได้รับการรับรอง

| | | | | | | | | | | | |
|--------|--------|--------|--------|--------|--------|--------|-------|--------|--------|--------|--------|
| 2S | 7UP | ADVANC | AF | AI | AIE | AIRA | AJ | AKP | AMA | AMANAH | AMATA |
| AMATAV | AP | APCS | AS | ASIAN | ASK | ASP | AWC | AYUD | B | BAFAS | BAM |
| BANPU | BAY | BBL | BCH | BCP | BCPG | BE8 | BEC | BEYOND | BGC | BGRIM | BKI |
| BLA | BPP | BROOK | BRR | BSBM | BTS | BWG | CEN | CENTEL | CFRESH | CGH | CHEWA |
| CHOTI | CHOW | CIG | CIMBT | CM | CMC | COM7 | COTTO | CPALL | CPF | CPI | CPL |
| CPN | CRC | CSC | DCC | DELTA | DEMCO | DIMET | DRT | DTAC | DUSIT | EA | EASTW |
| EGCO | EP | EPG | ERW | ESTAR | ETE | FE | FNS | FPI | FPT | FSMART | FSS |
| FTE | GBX | GC | GCAP | GEL | GFPT | GGC | GJS | GPI | GPSC | GSTEEL | GULF |
| GUNKUL | HANA | HARN | HEMP | HENG | HMPRO | HTC | ICC | ICHI | IFS | III | ILINK |
| INET | INSURE | INTUCH | IRC | IRPC | ITEL | IVL | JKN | JR | K | KASET | KBANK |
| KBS | KCAR | KCE | KGI | KKP | KSL | KTB | KTC | KWI | L&E | LANNA | LH |
| LHFG | LHK | LPN | LRH | M | MAJOR | MAKRO | MALEE | MATCH | MBAX | MBK | MC |
| MCOT | META | MFC | MFEC | MILL | MINT | MONO | MOONG | MSC | MST | MTC | MTI |
| NBC | NEP | NINE | NKI | NOBLE | NOK | NSI | NWR | OCC | OGC | ORI | PAP |
| PATO | PB | PCSGH | PDG | PDJ | PG | PHOL | PK | PL | PLANB | PLANET | PLAT |
| PM | PPP | PPPM | PPS | PR9 | PREB | PRG | PRINC | PRM | PROS | PSH | PSL |
| PSTC | PT | PTG | PTT | PTTEP | PTTGC | PYLON | Q-CON | QH | QLT | QTC | RATCH |
| RML | RWI | S&J | SAAM | SABINA | SAPPE | SAT | SC | SCB | SCC | SCCC | SCG |
| SCGP | SCM | SCN | SEAOIL | SE-ED | SELIC | SENA | SGP | SINGER | SIRI | SITHAI | SKR |
| SMIT | SMK | SMPC | SNC | SNP | SORKON | SPACK | SPALI | SPC | SPI | SPRC | SRICHA |
| SSF | SSP | SSSC | SST | STA | STGT | STOWER | SUSCO | SVI | SYMC | SYNTEC | TAE |
| TAKUNI | TASCO | TCAP | TCCM | TFG | TFI | TFMAMA | TGH | THANI | THCOM | THIP | THRE |
| THREL | TIDLOR | TIPCO | TISCO | TKS | TKT | TMILL | TMT | TNITY | TNL | TNP | TNR |
| TOG | TOP | TOPP | TPA | TPCS | TPP | TRU | TRUE | TSC | TSTE | TSTH | TTA |
| TTB | TTCL | TU | TVDH | TVI | TVO | TWPC | U | UBE | UBIS | UEC | UKEM |
| UOBKH | UPF | UV | VGI | VIH | WACOAL | WHA | WHAUP | WICE | WIIK | XO | YUASA |
| ZEN | ZIGA | | | | | | | | | | |

ประกาศเจตนาสมัคร

| | | | | | | | | | |
|------|--------|-------|-------|-------|--------|-----|------|-----|-------|
| AH | ALT | APCO | ASW | B52 | CHG | CI | CPR | CPW | DDD |
| ECF | EKH | ETC | EVER | FLOYD | GLOBAL | ILM | INOX | J | JMART |
| KEX | KUMWEL | LDC | MEGA | NCAP | NOVA | NRF | NUSA | OR | PIMO |
| SAK | SIS | SSS | STECH | SUPER | SVT | TKN | TMD | TMI | TQM |
| VARO | VCOM | VIBHA | W | WIN | | | | | |

ไม่เปิดเผยหรือไม่มีนโยบาย

| | | | | | | | | | |
|--------|--------|--------|--------|--------|--------|--------|--------|-------|-------|
| 4CS | 3K-BAT | A | A5 | AAI | AAV | ABICO | ABM | ACAP | ACC |
| ADB | ADD | AEONTS | AFC | AGE | AHC | AIT | AJA | AKR | ALL |
| ALUCON | AMARC | AMARIN | AMC | AMR | ANAN | AOT | APEX | APP | APURE |
| ARIN | ARIP | ARROW | ASAP | ASEFA | ASIA | ASIMAR | ASN | ATP30 | AU |
| BBGI | BBIK | BC | BCT | BDMS | BEAUTY | BEM | BGT | BH | BIG |
| BIZ | BJC | BJCHI | BKD | BLAND | BLESS | BLISS | BM | BOL | BR |
| BSM | BTG | BTNC | BTW | BUI | BYD | CAZ | CBG | CCET | CCP |
| CH | CHARAN | CHAYO | CHIC | CHO | CITY | CIVIL | CK | CKP | CMAN |
| CNT | COLOR | COMAN | CPANEL | CPH | CPT | CRANE | CRD | CSP | CSR |
| CV | CWT | D | DCON | DITTO | DMT | DOD | DPAINT | DTCI | DV8 |
| EE | EFORL | EMC | ESSO | F&D | FANCY | FMT | FN | FORTH | FTI |
| GIFT | GL | GLAND | GLOCON | GLORY | GRAMMY | GRAND | GREEN | GSC | GTB |
| HL | HPT | HTECH | HUMAN | HYDRO | ICN | IFEC | IHL | IIG | IMH |
| INSET | IP | IRCP | IT | ITD | ITNS | JAK | JAS | JCK | JCKH |
| JSP | JUBILE | JWD | KAMART | KC | KCC | KCM | KDH | KIAT | KISS |
| KKC | KLINIQ | KOOL | KTIS | KUN | KWC | KWM | KYE | LALIN | LEE |
| LOXLEY | LPH | LST | MACO | MANRIN | MATI | MAX | M-CHAI | MCS | MDX |
| MGT | MICRO | MIDA | MITSIB | MJD | MK | ML | MODERN | MORE | MPIC |
| NATION | NC | NCH | NCL | NDR | NER | NETBAY | NEW | NEWS | NEX |
| NPK | NSL | NTV | NV | NVD | NYT | OHTL | OISHI | ONEE | OSP |
| PACO | PAF | PCC | PEACE | PERM | PF | PICO | PIN | PJW | PLUS |
| POLY | POMPUI | PORT | POST | PPM | PRAKIT | PRAPAT | PRECHA | PRIME | PRIN |
| PROUD | PSG | PTC | PTECH | PTL | RAM | RBF | RCL | RICHY | RJH |
| ROJNA | RP | RPC | RPH | RSP | RT | S | S11 | SA | SABUY |
| SAM | SAMART | SAMCO | SAMTEL | SANKO | SAUCE | SAWAD | SAWANG | SCAP | SCI |
| SE | SEAFCO | SECURE | SENAJ | SFLEX | SFP | SFT | SGF | SHANG | SHR |
| SIMAT | SISB | SK | SKE | SKN | SKY | SLM | SLP | SMART | SMD |
| SO | SOLAR | SONIC | SPA | SPCG | SPG | SPVI | SQ | SR | SSC |
| STC | STEC | STHAI | STI | STP | STPI | SUC | SUN | SUTHA | SVH |
| SYNEX | TACC | TAPAC | TC | TCC | TCCC | TCJ | TCOAT | TEAM | TEAMG |
| TFM | TGE | TGPRO | TH | THAI | THANA | THE | THG | THL | THMUI |
| TITLE | TK | TKC | TLI | TM | TMC | TMW | TNDT | TNH | TNPC |
| TPBI | TPCH | TPIPL | TPIPP | TPLAS | TPOLY | TPS | TQR | TR | TRC |
| TRV | TSE | TSF | TSR | TTI | TTT | TTW | TVT | TWP | TWZ |
| UMI | UMS | UNIQ | UP | UPA | UPOIC | UREKA | UTP | UVAN | VL |
| VRANDA | WAVE | WFX | WGE | WINMED | WINNER | WORK | WORLD | WP | WPH |
| YONG | | | | | | | | | |