

รอบด้านตลาดหุ้น

8 มีนาคม 2566

What's in store ?



ภาพตลาดและแนวโน้ม โดยคุณวิกิจ อภิธรรมรัตน์

วันนี้คาดดัชนี Sideways down ตามที่เราเตือนทั้งในรายงานกลยุทธ์ประจำสัปดาห์ และ อัปเดตไปเมื่อวานผ่าน Wealth connex (ช่องทางสื่อสารหลักของเราตรงกับนักลงทุน) ภาพตลาดช่วงนี้ยังเป็นแค่การกลับรถแล้วซัดซ้าย ยังไม่ควรเหยียบคันเร่ง รีบเพิ่มพอร์ต โดยเน้นเก็บกระสุน (Cash is king) ไว้รอภาวะตลาดที่จะเปิดโอกาสให้ช้อนซื้อเมื่อเกิด Panic sell, ย่อแรงหรือ รอไฟเขียวจากเรา กลยุทธ์แนะนำควรค่อยๆเพิ่มหุ้น เข้าพอร์ต อย่างช้าๆ ได้พร้าสองเล่มงาม...

(อ่านต่อหน้า 2)

หุ้นแนะนำวันนี้

GLOBAL อานิสงส์ราคาเหล็กพลิกฟื้นรอบใหม่ และอุปสงค์สัปดาห์สุดท้ายตามภาวะเศรษฐกิจในประเทศ



วิเคราะห์ทางเทคนิค โดยคุณธนรัตน์ อิศรกุล

SET เต็งใจรับ.....จุดกลับตัวหรือแค่รับตัว!

(อ่านต่อหน้า 8)



รายงานวันนี้ โดยนักวิเคราะห์ทางด้านพื้นฐาน

- Refining & Chemical (NEUTRAL) – ค่าการกลั่นปรับตัว เพิ่มขึ้นหนุนจากส่วนต่างราคาซื้อขายตัวในเกือบทุกผลิตภัณฑ์ ขณะที่ส่วนต่างราคาปิโตรเคมีส่วนใหญ่อ่อนตัวลง ซึ่งถูกกดดันจากต้นทุนวัตถุดิบเนฟทาที่เพิ่มสูงขึ้น เรายังคงชอบ TOP และ IVL มากที่สุดในกลุ่ม
- Residential Property (NEUTRAL) – ผลประกอบการ 4Q22 ออกมาดีกว่าคาด โดย SIRI เติบโตแกร่งสุด และ LH, PSH และ SC ก็เติบโตทั้ง YoY และ QoQ แนวโน้มปี 2023 คาดเติบโตแข็งแกร่งหนุนโดยการเปิดตัวโครงการใหม่เพิ่มขึ้น เราปรับกำไรและราคาเป้าหมายของ SIRI ขึ้น
- Flow Tracker – เม็ดเงินไหลออกจากตลาดหุ้นภูมิภาคในสัปดาห์ที่ผ่านมา แต่เราขายเบาบางลง

สรุปประเด็นจาก Quick take

- เน็กซ์ พอยท์: NEX – กรณีที่ราคาหุ้นลง
- เอสซีจี เจตน์เบ็ลยูดี โฉจิสติกส์: SJWD – ยังคงแข็งแกร่ง
- พอร์ท สมาร์ท เซอร์วิส: FSMART – แต่บิยังคงขับเคลื่อนกำไร



ปฏิทินหุ้น

- การจ่ายปันผลระหว่างกาล
- การจ่าย Warrants
- การเพิ่มทุน

Market Statistics Daily

- รายงานการเปลี่ยนแปลงการถือหลักทรัพย์
- Short Sell
- Warrants



สรุปภาวะตลาด 7 มีนาคม 2566

ดัชนีตลาดหลักทรัพย์ไทย	เปลี่ยนแปลง	% การเปลี่ยนแปลง 1 วัน	% การเปลี่ยนแปลง YTD
1,618.51	11.63	0.72%	-3.10%
มูลค่าการซื้อขาย (ล้านบาท)		57,545.50	

ยอดการซื้อขาย (ล้านบาท)

	ซื้อ	ขาย	สุทธิ
Institution	4,829.0	2,684.8	2,144.14
	8%	5%	
Proprietary Trading	4,171.6	4,921.5	-749.90
	7%	9%	
Foreign	32,213.0	33,581.9	-1,368.92
	56%	58%	
Retail	16,327.3	16,352.6	-25.32
	28%	28%	

5 อันดับหลักทรัพย์ที่มียอดซื้อขายสูงสุด

หลักทรัพย์	ราคาปิด	เปลี่ยนแปลง (บาท)	ยอดซื้อขาย (ล้านบาท)
TRUE	8.40	-0.20	7,191
PTTEP	154.00	0.50	2,591
KBANK	141.00	1.50	2,040
AOT	69.75	-0.75	1,838
DELTA	996.00	20.00	1,596

การเคลื่อนไหวของดัชนีรายกลุ่ม

กลุ่ม	ปิด	% เปลี่ยนแปลง
Electronics	12,120.60	1.98
Media	45.98	1.14
Auto	527.01	0.95
Commerce	37,380.55	0.94
Energy	22,863.12	0.92
Finance&Sec.	4,214.33	0.87
SET	1,618.51	0.72
Food	12,491.10	0.67
Property	262.63	0.66
Packaging	5,176.21	0.63
Bank	383.54	0.37
ICT	167.14	0.21
Petro	965.65	-0.49

ดัชนีต่างประเทศ

	ปิด	% การเปลี่ยนแปลง	
		1 วัน	YTD
DJIA	32,856.46	-1.72	-10.72
NASDAQ	11,530.33	-1.25	-26.20
FTSE	7,919.48	-0.13	5.52
NIKKEI	28,309.16	0.25	-3.39
HSKI	20,534.48	-0.33	-11.83
PCOMP (PH)	6,705.12	0.51	-5.45
JCI (IN)	6,766.76	-0.59	1.07
FBKMLCI (MY)	1,458.67	0.41	-5.40
FSSTI (SP)	3,245.27	0.18	2.02
Dubai (\$bbi)	83.76	1.11	9.35
THB/USD	35.09	1.70	5.49
MLR (BBL)%	6.45		
BOT 1DRP%	1.50		
CPI (Feb)%	3.79		

ภาพตลาดและแนวโน้ม

Market wrap & Outlook

 **วานนี้ดัชนีดีดกลับ** หนุนโดยหุ้นบลูชิพ DELTA PTT ADVANC BDMS SCC และหุ้นกลาง-เล็กบวกแรง III WAVE TMC NCAP KLINIQ ILM ส่วนหุ้น TRUE AOT ML TOP ITC STA

 **วันนี้คาดดัชนี Sideways down** ตามที่เราเตือนทั้งในรายงานกลยุทธ์ประจำสัปดาห์ และ อัปเดตไปเมื่อวานผ่าน Wealth connex (ช่องทางสื่อสารหลักของเราตรงกับนักลงทุน) ภาวะตลาดช่วงนี้ยังเป็นแค่การกลับรถแล้วซบเซา ยังไม่ควรเหยียบคันเร่ง รีบเพิ่มพอร์ต โดยเน้นเก็บกระสุน (Cash is king) ไว้รอภาวะตลาดที่จะเปิดโอกาสให้ช้อนซื้อเมื่อเกิด Panic sell, ย่อแรง หรือ รอไฟเขียวจากเรา กลยุทธ์แนะนำควรค่อยๆเพิ่มหุ้น เข้าพอร์ต อย่างช้าๆ ได้พริ้วสองเล่มงาม...

What to watch

 **หุ้นขึ้นเครื่องหมาย XD** รับปีนผลตลอดสัปดาห์นี้เริ่มลดอิทธิพลต่อตลาดลง: วันพุธ BDMS@0.30 BEM@0.12 COM7@0.75 CPN@1.15 DOHOME 16:1 (ST) MEGA@0.85 SAT@1.12 พฤหัส PTG@0.20 PSH@0.65 SPRC@0.15 ศุกร์ EA@0.30 IML@0.071

 **เมื่อวาน ก.พาณิชย์รายงานเงินเฟ้อไทย** เดือน ก.พ. +3.79% ตลาดคาด +4.18% YoY, ชะลอลงจากเดือนที่แล้ว +5.02% YoY

 **การจ้างงานนอกภาคเกษตรรัฐ** เดือน ก.พ. ตลาดคาด 2.15 แสนอัตรา ลดลงจาก 5.17 แสนอัตรา เดือนก่อนหน้า คาดจะนำไปสู่มุมมองต่อคาดการณ์เงินเฟ้อสหรัฐฯ และนโยบายของเฟดที่ควรจะเริ่มผ่อนคลาย แต่ถ้าเฟดยังไม่ถอนคันเร่ง ชัยคตอกเบี่ยขึ้นรอบนี้ 0.5% และส่งสัญญาณขึ้นต่ออีกเกินคาด เราคาดว่าช่วงกลางเดือนพอเห็นตัวเลขเงินเฟ้อ และใกล้วันประชุมเฟด เชื่อว่า ตลาดหุ้นจะ Buy ahead the fact (คือวันประชุมเฟดแม้จะขึ้นตอกเบี่ยแรง แต่ นลท.จะซื้อคืนก่อนวันรู้ผลจริง)

กรมให้แบงก์ชาติกำกับดูแล ธุรกิจเช่าซื้อ: ตาม กม.ใหม่ที่มีผลบังคับใช้ไปเมื่อ เดือน มค.66 หลักๆคือกำหนดเพดานดอกเบี้ย เช่น รถยนต์มือสองห้ามเกิน 15% รถใหม่ห้ามเกิน 10% จักรยานยนต์ห้ามเกิน 23% โดยสามารถปรับเปลี่ยนได้ตามความเหมาะสมทุก 3 ปี ดังนั้นการให้แบงก์ชาติกำกับตามมติ ครม.ไม่ได้หมายความว่าจะปล่อยให้เปิดโอกาสยึดหยุ่นดอกเบี้ยได้เกินเพดานของ กม.ที่ประกาศใช้แล้ว...กลยุทธ์จึงไม่ได้มองเป็นบวกต่อกลุ่มเช่าซื้อ

หุ้นแนะนำวันนี้

 **GLOBAL** อานิสงส์ราคาเหล็กพลิกฟื้นรอบใหม่ และอุปสงค์ค้าวัสดุฟื้นตัวตามภาวะเศรษฐกิจในประเทศ

Tactical port

เพิ่ม GLOBAL

ตัวเลขเศรษฐกิจ

		Previous	Consensus
WED	US FED beige book EU GDP 4Q 3 rd	0.1% q-q	NA.
THU	Japan GDP 4Q China CPI	-1% q-q saar. 2.1% y-y	0.8% q-q saar. 1.9% y-y

	Malaysia BNM overnight policy rate	2.75%	2.75%
FRI	US Nonfarm payrolls	517k	215k
	US unemployment rate	3.4%	3.4%
	Japan BOJ policy meeting		
	Japan PPI (Feb)	9.5% y-y	8.4% y-y
	Japan Consumer spending	-1.3% y-y	-0.8% y-y
	S.Korea CA bal.	2.7USDbn	-5.7USDbn
	India Industrial production	4.3% y-y	5.6% y-y

วิกิจ ธีรธรรมรัตน์ Tel. (662) 618-1336

นักวิเคราะห์การลงทุนปัจจัยพื้นฐานด้านตลาดทุน/ปัจจัยทางเทคนิค

ณภัท ใจแสน นักวิเคราะห์การลงทุนปัจจัยพื้นฐานด้านตลาดทุน

ภูวดล ภูสอเงิน นักวิเคราะห์การลงทุนปัจจัยพื้นฐานด้านหลักทรัพย์

สรุปผลตอบแทนหลักทรัพย์ที่แนะนำรายวัน

ชื่อหุ้น	วันที่เริ่มแนะนำ	ราคาเปิด ณ.วันที่เริ่มแนะนำ	ราคาสูงสุดนับจากวันที่แนะนำ	ราคาปิดล่าสุด (เมื่อวาน)	%เปลี่ยนแปลงล่าสุด	คำแนะนำ
BMSCITH	03/01/2023	11.57	11.69	11.10	-4.06%	
BMSCG	03/01/2023	11.19	11.63	11.03	-1.43%	
OTO	03/01/2023	13.70	20.40	17.10	24.82%	ถือ
NEX	11/01/2023	17.80	18.50	14.10	-20.79%	ถือ
ASAP	13/01/2023	3.30	3.58	2.72	-17.58%	ตัดขาดทุน เมื่อ 7 มี.ค.
MAKRO	06/02/2023	41.50	42.00	40.25	-3.01%	ถือ
INTUCH	13/02/2023	74.50	75.75	71.25	-4.36%	ถือ
GULF	14/02/2023	54.25	54.50	51.00	-5.99%	ตัดขาดทุน เมื่อ 7 มี.ค.

BBL	15/02/2023	165.00	166.50	158.50	-3.94%	ถือ
BH	17/02/2023	215.00	222.00	213.00	-0.93%	ตัดขาดทุน เมื่อ 7 มี.ค.
BDMS	20/02/2023	30.00	30.25	28.25	-5.83%	ตัดขาดทุน เมื่อ 7 มี.ค.
KTB	22/02/2023	17.50	17.50	17.30	-1.14%	ถือ
PTG	23/02/2023	14.30	14.40	14.10	-1.40%	ถือ
OR	23/02/2023	22.90	22.90	21.70	-5.24%	ถือ
BJC	28/02/2023	38.25	38.75	37.25	-2.61%	ถือ

Source: ASPEN

Deletion: 5 มค. BRR -12.72% AAV 0.0% SABUY -5.31% AOT 0.33% DTAC -1.08%
 10 มค. THCOM +16.55%
 16 มค. BH -1.39% SCGP -4.72%
 18 มค. AWC -4.00% BBL +3.69% BJC +4.26% CRC -6.45% LH -3.02%
 27 มค. KTC -4.20% JMT -13.85%
 31 มค. ADVANC -0.51% MAKRO +3.73%
 2 กพ. TISCO +2.26% BTS -3.43% TKS +6.20% TKC -1.78%
 6 กพ. HANA +21.63% KCE +21.51% DELTA +13.10% AH +4.76% SAT +3.35% AP +2.61% PTTEP -4.09%
 TTB 0.00%
 14 กพ. RS +3.75% MEGA -5.31%
 20 กพ. YGG -8.43% WHAUP -1.46% CHAYO 5.56% PJW -8.07% WHA -4.93% PLANB 8.14% HUMAN -6.35%
 NETBAY -2.68% PTTEP -2.13% SPRC -1.75%
 23 กพ. SPA -4.17%
 7 มีค. ASAP -17.58% GULF -5.99% BH -0.93% BDMS -5.83%

รายงานวันนี้

Refining & Chemical

Sector

กลุ่มโรงกลั่น
และปิโตรเคมี

ค่าการกลั่นเพิ่มขึ้น แต่ส่วนต่างปิโตรเคมีส่วนใหญ่ย่อตัว

ในสัปดาห์ที่แล้วค่าการกลั่น (อิงสิงคโปร์) ปรับตัวขึ้น \$1.13 WoW เป็น \$7.11/บาร์เรล นำโดยกลุ่มน้ำมันเครื่องบิน และดีเซล ที่ปรับตัวตามอุปสงค์ในภูมิภาค และอุปทานลดจากการซ่อมโรงกลั่นในเอเชียเหนือ รวมทั้งการส่งออกจากจีนลดลง ตามมาด้วยกลุ่ม High-Sulfur ที่ปรับขึ้นตามอุปสงค์ช่วงซัมเมอร์ของเอเชียใต้ ในขณะที่กลุ่มเบนซิน (gasoline) ย่อตัวลงต่อจากอุปสงค์ในเกาหลีใต้ลดลง และอุปทานมาจากตะวันออกกลางเพิ่มขึ้น

ส่วนต่างราคา (spread) ส่วนใหญ่ย่อตัวต่อ ตามต้นทุนวัตถุดิบที่ปรับตัวสูงขึ้น ส่วนภาพรวม 1Q23 เราคาดแม้ Spread อ่อนตัว YoY แต่ขยายตัว QoQ จากจีนเปิดประเทศ

Fundamental View: เราชอบ TOP มากสุดในกลุ่มโรงกลั่น และชอบ IVL มากที่สุดในกลุ่มเคมีภัณฑ์

Residential Property
Sector

กลุ่มพัฒนาอสังหาริมทรัพย์

สรุป 4Q22 และแนวโน้มปี 2023 แนวราบยั้งติดต่

สรุปกำไรรวมกลุ่มอสังหาฯ รวม 9 บริษัทอยู่ที่ 9.8 พันล้านบาท เพิ่มขึ้น 24% YoY และ 4% QoQ (สูงที่สุดของปี 2022) และสูงกว่าประมาณการของเราและตลาดที่ 8% จากรายได้และ Gross margin ที่ดีกว่าคาด โดย SIRI เติบโตแกร่งสุด และ LH, PSH และ SC ก็มีการเติบโตทั้ง YoY และ QoQ

สำหรับแนวโน้มปี 2023 คาดจะเติบโตต่อ YoY ได้ หนุนโดยการโอนบ้านระดับบนที่มี GM สูง การฟื้นตัวของธุรกิจรายได้ประจำ นอกจากนี้การเปิดตัวโครงการใหม่ในปี 2023 จะทำสถิติใหม่อีกหนึ่งปี นำโดย AP ตามมาด้วย SIRI และ SPALI ซึ่ง Momentum การเปิดตัวจะสูงขึ้นทุกไตรมาส สอดคล้องกับกำไรกลุ่มอสังหาฯที่จะเติบโตต่อเนื่อง QoQ ทุกไตรมาสในปี

Fundamental View: เราได้ปรับประมาณการกำไรของ SIRI ขึ้น 9% สะท้อนการโอนโครงการระดับ high-end ที่มี GM สูงถึง 55% และการกลับมาของกำลังซื้อจากประเทศจีนในกลุ่มคอนโด ทำให้เราปรับราคาเป้าหมายจาก 2 บาท ไปเป็น 2.30 บาท แนะนำคำแนะนำซื้อ

Flow Tracker

เม็ดเงินไหลออกจากตลาดหุ้นภูมิภาคในสัปดาห์ที่ผ่านมา แต่แรงขายเบาบางลง

ในสัปดาห์ที่ผ่านมานักลงทุนต่างชาติขายหุ้นไทยที่ระดับ 290 ล้านเหรียญ แรงขายลดลงจากสัปดาห์ก่อนที่ขาย 563 ล้านเหรียญ สำหรับฟินด์โฟล์วในภูมิภาค 5 ประเทศที่เราติดตามนั้น เม็ดเงินไหลออกจากภูมิภาคด้วยแรงขาย 433 ล้าน ลดลงจากสัปดาห์ก่อนหน้าที่มีแรงขาย 1,733 ล้านเหรียญ สำหรับดัชนี Volume Flow Index ของตลาดหุ้นไทยชี้ว่าเซคเตอร์ธนาคารส่งสัญญาณฟื้นตัวจากระดับใกล้ Mid-point เราคาดว่า Volume Flow Index ของเซคเตอร์ดังกล่าวจะปรับตัวขึ้นต่อในสัปดาห์นี้หลังจากที่ Outperform SET ในสัปดาห์ที่ผ่านมา

สรุปประเด็นจาก Quick take

NEX

เน็กซ์ พอยท์

กรณีที่ NEX ราคาหุ้นลงมาในช่วงเดือนที่ผ่านมา

ประเด็นหลัก: ราคาหุ้น NEX ปรับตัวลงมา 22.78% ในช่วง 1 เดือนที่ผ่านมา ซึ่งเป็นไปในทิศทางเดียวกับ EA ที่ปรับลดลง 18.23% เมื่อวันที่ 21 กุมภาพันธ์ EA มีข่าวเรือไฟไหม้ ซึ่งทาง EA ได้ชี้แจงว่าเป็นการไหม้ที่ชั้น 2 ซึ่งไม่เกี่ยวกับแบตเตอรี่ หรือในอดีตที่มีข่าวรถเมลิไฟไหม้ก็ไม่เกี่ยวกับแบตเตอรี่เช่นกัน

คำแนะนำพื้นฐาน: หากประเด็นดังกล่าวเกี่ยวกับเรื่องเรือไฟไหม้ เรายังมองว่าไม่ได้เกี่ยวกับปัจจัยพื้นฐานของ NEX เนื่องจาก NEX ไม่ได้เกี่ยวข้องกับเรือและไม่ได้เป็นผู้ผลิตแบตเตอรี่ แต่ราคาหุ้นลงมาเพียงเพราะเป็นหุ้นที่เกี่ยวข้องกับ EA จึงทำให้เกิดการตื่นตระหนก ในปี 2023 เรายังคงมองว่า NEX จะเติบโตได้แข็งแกร่ง 81.2% YoY จากการที่โรงงานจะเปิดดำเนินการเต็มปีเรายังคงแนะนำ “ซื้อ” ราคาเป้าหมาย 22 บาท

SJWD

เอสซีจี เจดับเบิลยูดี

โลจิสติกส์

ประเด็นสำคัญจากการประชุมนักวิเคราะห์

ประเด็นหลัก: ธุรกิจขนส่งทั่วไปจะขยาย capacity ต่อเนื่อง เพื่อรองรับบวกลุ่มมหาศาลที่จะเข้ามาจาก SCGL ธุรกิจรับฝากและบริหารรถยนต์แข่งแกร่งขึ้นเรื่อยๆ หนุนโดยกลุ่ม EV (เนื่องจากมีการสนับสนุนจากภาครัฐ) บริษัทตั้งเป้ารายได้เติบโต 12% ต่อปี ไปอีก 5 ปีข้างหน้า ปัจจุบันเห็น synergy กับ SCGL แล้ว โดยออกมาในรูปแบบของทั้งรายได้ที่มากขึ้น ค่าใช้จ่ายที่ลดลงและ ต้นทุนทางการเงินที่ลดลง SJWD จะขยาย capacity คลังสินค้าเพิ่มต่อในปี 2023 และจะพัฒนาคลัง

ธรรมดาบางส่วนไปเป็นห้องเย็น การตั้ง JV กับ Royal Cargo (ยักษ์ใหญ่ในประเทศฟิลิปปินส์) จะหมุนรายได้ธุรกิจ在不同ประเทศ ในปี 2023 มีแนวโน้มรับรู้ส่วนแบ่งกำไรเพิ่มขึ้นจากการขายที่ดิน在不同ประเทศ

คำแนะนำพื้นฐาน: ภาพการฟื้นตัวและการขยายธุรกิจของ SJWD ยังคงแข็งแกร่ง นอกจากนี้การควบรวมกับ SCGL จะหมุนฐานรายได้และกำไรของบริษัทตั้งแต่ 1Q23 เป็นต้นไป เรายังคงคำแนะนำ “ซื้อ” ราคาเป้าหมาย 23 บาท

<p>FSMART ฟอร์ท สมาร์ท เซอร์วิส</p>	<p>ประเด็นสำคัญจากการประชุมนักวิเคราะห์</p> <p>ประเด็นหลัก: ในไตรมาส 4 มีรายได้จากเตาปิ้ง 550 ล้านบาท และกำไร 69 ล้านบาท ราคาเฉลี่ยต่อแก้ว 32 บาท และขายได้ 46 แก้วต่อตู้ต่อวัน น้อยกว่าเป้าหมาย 50 แก้วต่อตู้ต่อวัน FSMART เปิดเผยเป้าหมายตู้เตาปิ้ง จากประมาณ 5000 ตู้ ณ สิ้นปี 2022 ตั้งเป้าว่าจะมี 10,000 - 13,000 ตู้ในสิ้นปี 2023 และ 20,000 ตู้ในสิ้นปี 2024 FSMART ได้ทดลองปล่อยสินเชื่อ 150 ล้านบาทในปีที่แล้วให้กับลูกค้าองค์กร และปีนี้ตั้งเป้าจะปล่อยกู้ 1 พันล้านบาทในปี ผู้บริหารมองว่ารายได้จากส่วนนี้จะอย่างน้อย 10% ต่อปี ส่วนระบบกดเงิน ATM ด้วยบัตรประชาชนผ่านตู้บุญเติม ยังมีความล่าช้าเนื่องจากยังไม่เคยมีการนำบัตรประชาชนมาใช้ในการกดเงินมาก่อน FSMART ตั้งเป้าที่จะมีที่ชาร์จ Ginka 5,000 จุดในสิ้นปีนี้ เริ่มด้วยแบบ AC 22 วัตต์ เริ่มที่คอนโด ห้าง โรงแรม โรงพยาบาล และสนามกอล์ฟ นอกจากนี้กำลังพัฒนาระบบจัดการกับรถที่จอดนานหลังจากชาร์จเสร็จแล้ว โดย FSMART มองว่าจะเริ่มเห็นกำไรได้ชัดเจนเมื่อมีประมาณ 10,000 - 15,000 จุด ได้ ซึ่งคาดว่าจะทำได้ใน 2-3 ปี</p> <p>คำแนะนำพื้นฐาน: FSMART มีเป้าหมาย Ginka ที่ชัดเจนขึ้นมาก และยังคงเชื่อว่าไม่เห็นกำไรชัดเจนในปีนี้ สอดคล้องกับที่เราไม่ได้รวมกิจการ EV เข้าไปในประมาณการกำไรปี 2023 ของเรา โดย Ginka 5,000 จุดคิดเป็นเงินลงทุน 200-300 ล้านบาท หากคิดค่าเสื่อม 5 ปี จะอยู่ที่ 40-60 ล้านบาทในปี 2023 มุมมองของผู้บริหารเกี่ยวกับเตาปิ้งไม่ได้เปลี่ยนแปลงไปจากเดิม เตาปิ้งจะยังคงเป็นธุรกิจที่ขับเคลื่อนกำไรของ FORTH ในปี 2023 เรายังคงแนะนำ “ซื้อ” FORTH ด้วยราคาเป้าหมาย ณ สิ้นปี 2566 52 บาท</p>
--	---

หุ้นมีข่าว	
BEM, CK	"อธิรัฐ" สั่งชะลอลงนามโครงการรถไฟสายสีส้ม จี้ผู้ว่า รพม.ชี้แจงข้อกฎหมาย ปมข้อพิพาท 3 คดี ยังอยู่ในขั้นตอนศาลพิจารณายักคืบไม่เคลียร์ไปต่อไม่ได้ พร้อมเรียกทุกหน่วยงานอัปเดตโครงการค้างท่อ เร่งเสนอ ครม.ภายใน ส.ค.นี้ (หนังสือพิมพ์กรุงเทพธุรกิจ)
-	
Leasing	กรม.อนุมัติร่าง พ.ร.ฎ. การกำกับดูแลธุรกิจการให้เช่าซื้อและสินเชื่อ อยู่ใต้กฎหมายสถาบันการเงิน ให้อำนาจ ธปท. ดูแลตรวจสอบได้ หวังไม่กระทบชนถูกเอาเปรียบ และบริหารหนี้ครัวเรือนให้อยู่ในระดับที่เหมาะสม (ผู้จัดการรายวัน 360 องศา)
0	
EV-related, EA, OR, FORTH, NEX	กรม.คลอดแพคเกจ EV รอบใหม่ ยกเว้นอากรศุลกากรสำหรับชิ้นส่วนยานยนต์ไฟฟ้า หรือเรือแบบพลังงานไฟฟ้าจากแบตเตอรี่ จำนวน 9 รายการ คาดสูญเสียรายได้ 3,143 ล้านบาทต่อปี พร้อมยกเว้นเงินได้นิติบุคคลสำหรับเงินอุดหนุนจากรัฐ ตั้งแต่ปี 65-68 ทำให้สูญเสียรายได้ภาษีนิติบุคคลรวมประมาณ 8,600 ล้านบาท (ผู้จัดการรายวัน 360 องศา)
+	
PTTEP	กรม.อนุมัติ PTTEP ขนะประมูลสิทธิสำรวจแหล่งปิโตรเลียมในอ่าวไทย 2 แปลง G1/65 และ G3/65 ขนาดพื้นที่รวม 19,515.42 ตารางกิโลเมตร ใช้เวลาสำรวจ 6 ปี รัฐได้เงินไม่น้อยกว่า 1.5 พันล้านบาท (หนังสือพิมพ์ทันหุ้น)
0	
AS	AS พร้อมตั้งเป้ารายได้ปี 2566 โต 30% พร้อมปรับกลยุทธ์มุ่งสู่การเป็นหนึ่งในผู้นำด้านดิจิทัลเทคโนโลยี ธุรกิจบล็อกเชนเต็มสูบ เตรียมขาย ICO ในไตรมาส 3-4/2566 ผนึกพันธมิตร SABUY ต่อยอด ด้านธุรกิจเกมจ่อเปิดตัว 11 เกมใหม่ ภายในปีนี้ (หนังสือพิมพ์ทันหุ้น)
+	
WAVE	WAVE วางแผนปี 2566 ลั่นเป็นปีแห่งการพลิกฟื้นธุรกิจ ตั้งเป้าผลประกอบการเทิร์นอะราวด์ หลังปรับโครงสร้างธุรกิจในกลุ่มใหม่ ฐานทุนแกร่ง พร้อมขยายธุรกิจเต็มสูบ เดินหน้าธุรกิจใหม่ทุนเติบโตก้าวกระโดด จ่อออกหุ้นกู้ 1,000 ล้านบาท ลุยพัฒนาธุรกิจใหม่และขยายธุรกิจเดิม (หนังสือพิมพ์ทันหุ้น)
+	
WHAUP	WHAUP พูลงทุน ทั้งใน-ต่างประเทศ ขยายพอร์ตพลังงานหมุนเวียน ให้ได้ 300 MW ล่าสุดผ่านการคัดเลือกทางเทคนิคโครงการ Feed-in Tariff (FIT) 5 โครงการ ลุ้น

+

ผลัดสินในเดือนมีนาคม 2566 นี้ (หนังสือพิมพ์หุ้น)

SJWD

SJWD ส่งอุตสาหกรรมยานยนต์ หนุนผลงานไตรมาส 1/2566 ดีกว่าช่วงเดียวกันกับปีก่อนและไตรมาสก่อนหน้า ด้านธุรกิจคลังสินค้า-ห้องเย็น อัตราเช่าพื้นที่แน่นหนา เตรียมเคาะแผนขงผู้ถือหุ้นออกหุ้นกู้ 1.2 หมื่นล้านบาท รองรับดีล M&A ที่จะเกิดขึ้นในปี 2566 ไม่น้อยกว่า 2 ดีล ในครึ่งปีหลัง วางเป้ารายได้โต 12% (หนังสือพิมพ์หุ้น)

+

Trend Forecasting | 8 มีนาคม 2566

SET Index ปิด 1,618.51 (+0.72%) มูลค่าการซื้อขาย 5.7 หมื่นล้านบาท

SET เด้งโชนรับ.....จุดกลับตัวหรือแค่รีบาวด์!

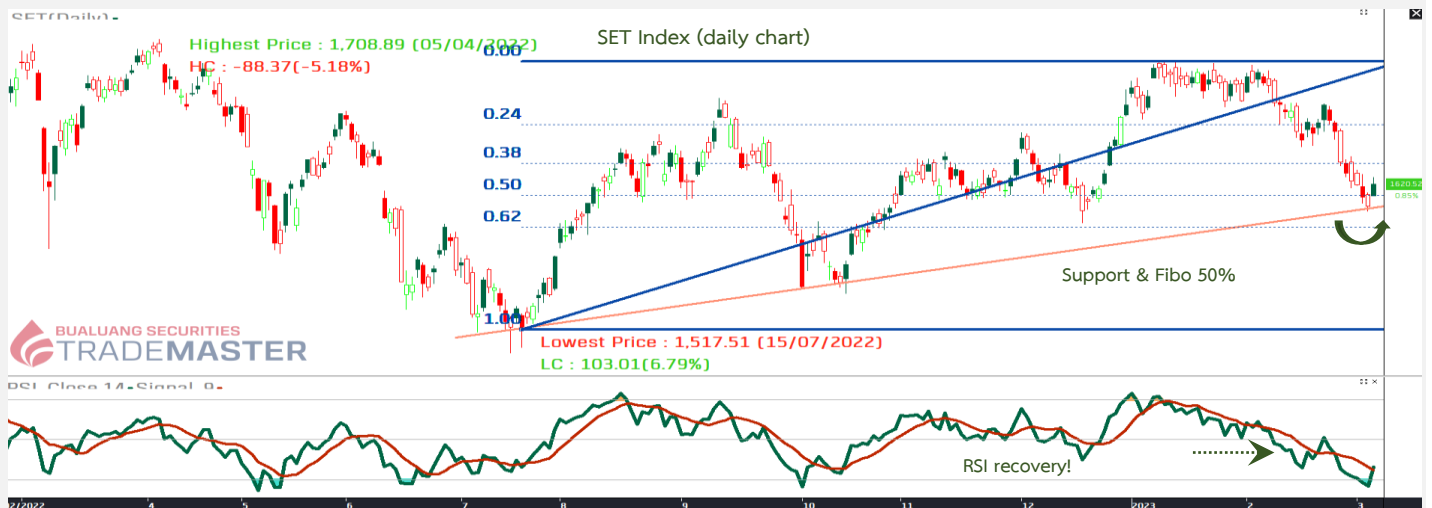

SET Index รับ 1,614 จุด ต้าน 1,625 จุด

แนวโน้ม SET เด้งที่จุดรับ!



เล่าด้วยภาพ SET เด้งที่เส้น support zone ขณะที่ตัวเลขมหัศจรรย์ชี้ตำแหน่งโชนรับ 50% ที่ 1,605 จุด พอดีเป๊ะ! นอกจากนี้ RSI recovery พันทิวเข้าสู่เขตแดน oversold อย่างเต็มตัว! จับตาสัปดาห์นี้อาจมีจุดเปลี่ยน จุดกลับตัวของตลาด นอกจากนี้แรงขายจากต่างชาติเริ่มลดลงอย่างมีนัยสำคัญ! หาก fund flow ไหลออกจาก Dollar index ล่าสุดจ่อหลุด low ในรอบสัปดาห์! ส่วนโชนต้านด่านสำคัญอยู่ที่ 1,635 จุด (EMA 200 วัน) ทะลุได้ วิ่งฉิว!!!

Stocks focus: TRUE breakout ทะลุต้าน/ PTTEP สู้ที่ low....โชนรับ / KBANK รีบาวด์หลังจากลงแรง

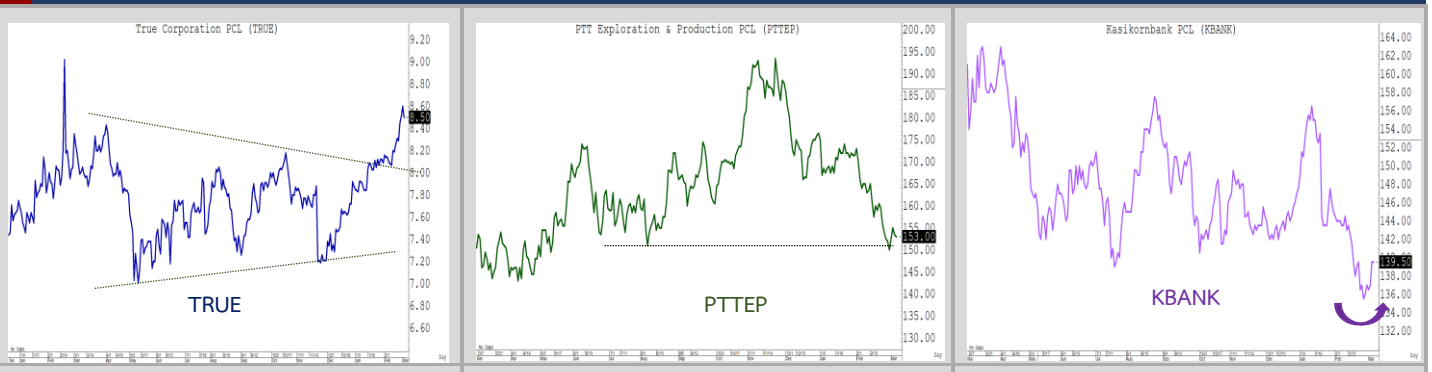

Technical follow up

Stock	Recommend	Comment
SCB	BUY 2 มี.ค. 66	Bullish EMA สัญญาณกลับตัว.....ยังไม่จบ
MAKRO	BUY 2 มี.ค. 66	รอทะลุเส้น EMA 25 บริเวณ 41....รอซื้อเพิ่ม
BH	Hold 3 มี.ค. 66	สู้ที่โซนรับ 205 ลุ้นติดกลับ!
AMATA	Hold 3 มี.ค. 66	ทะลุ week high สำเร็จ! ผ่าน 21 ดันถัดไป 21.5
KKP	Hold 7 มี.ค. 66	Sideway สร้างฐาน....ไม่หลุดโซนรับ 66 นะะถือต่อ (Dividend yield 6%)
DITTO	Hold 7 มี.ค. 66	จังหวะซื้อเพิ่ม...ไม่รอ นะะรอทะลุค่าน้อย 47.5 (EMA 25 วัน)
CPALL	Hold 7 มี.ค. 66	พักตัวภายหลัง break out ทะลุต้าน.....ขาขึ้นยังไม่จบ

ธนรัตน์ อิศรกุล นักวิเคราะห์การลงทุนปัจจัยพื้นฐานด้านหลักทรัพย์และปัจจัยทางเทคนิค
Thanarut@bualuang.co.th +662-618-1334

หุ้นแนะนำประจำเดือน “ SCB ” จ่อทะลุ week high!



CPALL signal recovery.....ลุ้นต้าน 65 และ 68



Track with Technical:

“สแกนหุ้นกราฟสวย...โมเมนตัมขาขึ้นกำลังมา”

แนะนำ “ซื้อ”

มุมมอง Break out โชนต้าน!

แนวรับ 18.8

แนวต้าน 20.5/21.5

(Stop loss < 18.5)

คำแนะนำ

GLOBAL breakout จ่อทะลุโชนต้านสำคัญ ขณะที่ RSI > 50 ป่งชี้ภาวะความแข็งแกร่งด้านราคา “จุดเปลี่ยนขาขึ้นรอบใหม่” แผนซื้อ โชนรับ 18.8 ต้าน 20.5 ถัดไป 21.5 เสี่ยงไขเป็ดความเสี่ยง หากหลุด low ต่ำกว่าบริเวณ 18.5 แนะนำขายปิดสถานะ

GLOBAL (สยามโกลบอลเฮ้าส์)



แนะนำ “ซื้อ”

มุมมอง ขึ้นจากโชนรับ

แนวรับ 30.0

แนวต้าน 35.0/37.0

(Stop loss < 28.5)

คำแนะนำ

COM7 (คอมเซเว่น)



COM7 consolidate สร้างฐานได้แล้ว ภายหลังปรับตัวลงมาทั้งสิ้น 30% จากจุดสูงสุด จับตาสัญญาณฟื้นตัวขึ้นจากโซนรับเส้น support ขณะที่ MACD จ่อทะลุเส้น 0 ซึ่จุดกลับตัว แผนซื้อโซนรับ 30 ตัน 35 ถัดไป 37 เดือนไขปิดความเสี่ยงห้ามหลุด low ต่ำกว่าบริเวณ 28.5

แนะนำ “ซื้อ”

มุมมอง Signal recovery!

- แนวรับ 138-139
- แนวต้าน 146/150
- (Stop loss < 136)

คำแนะนำ

KBANK หลุด low แล้วดีดกลับ! ทันที ผู้ที่โซนรับบริเวณ 135 ส่งผลให้โครงสร้างระยะกลางแกว่งตัวออกข้าง sideways และกำลังส่งสัญญาณ signal recovery วางแผนเทรด โซนรับ 138-138 ตัน 146 ถัดไป 150 เดือนไขปิดความเสี่ยงห้ามหลุด low ต่ำกว่าบริเวณ 136

KBANK (ธนาคารกรุงไทย)



รายงานตัวเลขเศรษฐกิจสำคัญประจำสัปดาห์

United States
Economic Releases

Date	Event	Period	Survey	Actual	Prior	Revised	Relevance
06/03/2023	Factory Orders	Jan	-1.8%	-1.6%	1.8%	1.7%	84.4961
06/03/2023	Factory Orders Ex Trans	Jan	1.0%	1.2%	-1.2%	--	12
06/03/2023	Durable Goods Orders	Jan F	-4.5%	-4.5%	-4.5%	--	91
06/03/2023	Durables Ex Transportation	Jan F	0.7%	0.8%	0.7%	--	73.1783
06/03/2023	Cap Goods Orders Nondef Ex Air	Jan F	--	0.8%	0.8%	--	56.5891
06/03/2023	Cap Goods Ship Nondef Ex Air	Jan F	--	1.1%	1.1%	--	52.7132
07/03/2023	Wholesale Inventories MoM	Jan F	-0.4%	--	-0.4%	--	79.845
07/03/2023	Wholesale Trade Sales MoM	Jan	-0.5%	--	0.0%	--	17.0543
08/03/2023	Consumer Credit	Jan	\$25.350b	--	\$11.565b	--	41.0853
08/03/2023	MBA Mortgage Applications	3-Mar	--	--	-5.7%	--	90
08/03/2023	ADP Employment Change	Feb	200k	--	106k	--	87.5969
08/03/2023	Trade Balance	Jan	-\$68.7b	--	-\$67.4b	--	83.7209
08/03/2023	Revisions: JOLTS						0
08/03/2023	JOLTS Job Openings	Jan	10584k	--	11012k	--	35.6589
09/03/2023	Challenger Job Cuts YoY	Feb	--	--	4.4	--	36.4341
09/03/2023	Initial Jobless Claims	4-Mar	195k	--	190k	--	98.4496
09/03/2023	Continuing Claims	25-Feb	1660k	--	1655k	--	68.9147
10/03/2023	Household Change in Net Worth	4Q	--	--	-\$392b	--	19.3798
10/03/2023	Change in Nonfarm Payrolls	Feb	224k	--	517k	--	99.2248
10/03/2023	Two-Month Payroll Net Revision	Feb	--	--	71k	--	21.7054
10/03/2023	Change in Private Payrolls	Feb	215k	--	443k	--	33.3333
10/03/2023	Change in Manufact. Payrolls	Feb	10k	--	19k	--	69.4574
10/03/2023	Unemployment Rate	Feb	3.4%	--	3.4%	--	89.3023
10/03/2023	Average Hourly Earnings MoM	Feb	0.3%	--	0.3%	--	37.2093
10/03/2023	Average Hourly Earnings YoY	Feb	4.7%	--	4.4%	--	37.9845
10/03/2023	Average Weekly Hours All Employees	Feb	34.6	--	34.7	--	28.6822
10/03/2023	Labor Force Participation Rate	Feb	62.4%	--	62.4%	--	25.5814
10/03/2023	Underemployment Rate	Feb	--	--	6.6%	--	26.3566

China
Economic Releases

Date	Event	Period	Survey	Actual	Prior	Revised	Relevance
07/03/2023	Exports YTD YoY	Feb	-9.0%	--	--	16.1%	14.2857
07/03/2023	Imports YTD YoY	Feb	-5.5%	--	--	--	12.2449
07/03/2023	Trade Balance YTD	Feb	\$82.50b	--	--	\$109.54b	16.3265
07/03/2023	Exports YTD YoY CNY	Feb	--	--	--	--	10.2041
07/03/2023	Imports YTD YoY CNY	Feb	--	--	--	--	6.12245
07/03/2023	Trade Balance YTD CNY	Feb	--	--	--	--	8.16327
07/03/2023	Foreign Reserves	Feb	\$3157.00b	--	\$3184.46b	--	69.3878
09/03/2023	CPI YoY	Feb	1.9%	--	2.1%	--	97.9592
09/03/2023	PPI YoY	Feb	-1.3%	--	-0.8%	--	89.7959
09/03/2023	Aggregate Financing CNY	Feb	2300.0b	--	5980.0b	5984.0b	40.8163
09/03/2023	Money Supply M2 YoY	Feb	12.5%	--	12.6%	--	85.7143
09/03/2023	Money Supply M0 YoY	Feb	--	--	7.9%	--	55.102
09/03/2023	New Yuan Loans CNY	Feb	1500.0b	--	4900.0b	--	71.4286
09/03/2023	Money Supply M1 YoY	Feb	6.0%	--	6.7%	--	57.1429

Japan
Economic Releases

Date	Event	Period	Survey	Actual	Prior	Revised	Relevance
07/03/2023	Labor Cash Earnings YoY	Jan	1.8%	0.8%	4.8%	4.1%	57.9545
07/03/2023	Real Cash Earnings YoY	Jan	-3.2%	-4.1%	0.1%	-0.6%	13.6364
08/03/2023	BoP Current Account Balance	Jan	-¥770.0b	--	¥33.4b	--	94.3182
08/03/2023	BoP Current Account Adjusted	Jan	¥803.3b	--	¥1182.1b	--	40.9091
08/03/2023	Trade Balance BoP Basis	Jan	-¥2912.1b	--	-¥1225.6b	--	66.0227
08/03/2023	Bank Lending Incl Trusts YoY	Feb	--	--	3.1%	--	37.5
08/03/2023	Bank Lending Ex-Trusts YoY	Feb	--	--	3.5%	--	34.0909
08/03/2023	Leading Index	Jan P	96.9	--	97.2	--	59.0909
08/03/2023	Coincident Index	Jan P	96.4	--	99.1	--	32.9545
08/03/2023	Eco Watchers Survey Current SA	Feb	49.0	--	48.5	--	10.2273
08/03/2023	Eco Watchers Survey Outlook SA	Feb	49.7	--	49.3	--	9.09091
09/03/2023	Money Stock M2 YoY	Feb	--	--	2.7%	--	76.1364
09/03/2023	Money Stock M3 YoY	Feb	--	--	2.3%	--	75
09/03/2023	GDP Annualized SA QoQ	4Q F	0.8%	--	0.6%	--	95.4545
09/03/2023	GDP SA QoQ	4Q F	0.2%	--	0.2%	--	96.5909
09/03/2023	GDP Nominal SA QoQ	4Q F	1.3%	--	1.3%	--	54.5455
09/03/2023	GDP Deflator YoY	4Q F	1.1%	--	1.1%	--	86.3636
09/03/2023	GDP Private Consumption QoQ	4Q F	0.5%	--	0.5%	--	12.5
09/03/2023	GDP Business Spending QoQ	4Q F	-0.5%	--	-0.5%	--	21.5909
09/03/2023	Inventory Contribution % GDP	4Q F	-0.4%	--	-0.5%	--	1.13636
09/03/2023	Net Exports Contribution % GDP	4Q F	0.3%	--	0.3%	--	0
09/03/2023	Japan Buying Foreign Bonds	3-Mar	--	--	¥211.6b	--	55.6818
09/03/2023	Foreign Buying Japan Bonds	3-Mar	--	--	-¥208.9b	--	46.5909
09/03/2023	Japan Buying Foreign Stocks	3-Mar	--	--	-¥440.4b	--	42.0455
09/03/2023	Foreign Buying Japan Stocks	Mar	--	--	-¥403.0b	--	51.1364
09/03/2023	Tokyo Avg Office Vacancies	Feb	--	--	6.26	--	25
09/03/2023	Machine Tool Orders YoY	Feb P	--	--	-9.7%	--	68.1818
10/03/2023	Household Spending YoY	Jan	-0.1%	--	-1.3%	--	53.4091
10/03/2023	PPI YoY	Feb	8.5%	--	9.5%	--	92.0455
10/03/2023	PPI MoM	Feb	-0.3%	--	0.0%	--	56.8182
10/03/2023	BOJ Policy Balance Rate	10-11.n.	-0.1%	--	-0.1%	--	79.5455
10/03/2023	BOJ 10-Yr Yield Target	10-11.n.	0.0%	--	0.0%	--	65.9091

Thailand
Economic Releases

Date	Event	Period	Survey	Actual	Prior	Revised	Relevance
07/03/2023	CPI Core YoY	Feb	2.00%	--	3.04%	--	73.0769
07/03/2023	CPI NSA MoM	Feb	0.30%	--	0.30%	--	53.8462
07/03/2023	CPI YoY	Feb	4.10%	--	5.02%	--	92.3077
10/03/2023	Consumer Confidence Economic	Feb	--	--	46.0	--	42.3077
10/03/2023	Consumer Confidence	Feb	--	--	51.7	--	3.84615
10/03/2023	Foreign Reserves	3-Mar	--	--	\$217.7b	--	80.7692
10/03/2023	Forward Contracts	3-Mar	--	--	\$27.0b	--	23.0769

Sources: Bloomberg

สรุปผลตอบแทนหลักทรัพย์ที่แนะนำ (สำหรับ Daily - ระยะเวลาลงทุน 1-3 เดือน โดยคุณวิกิจ ธีรวรรณรัตน์)

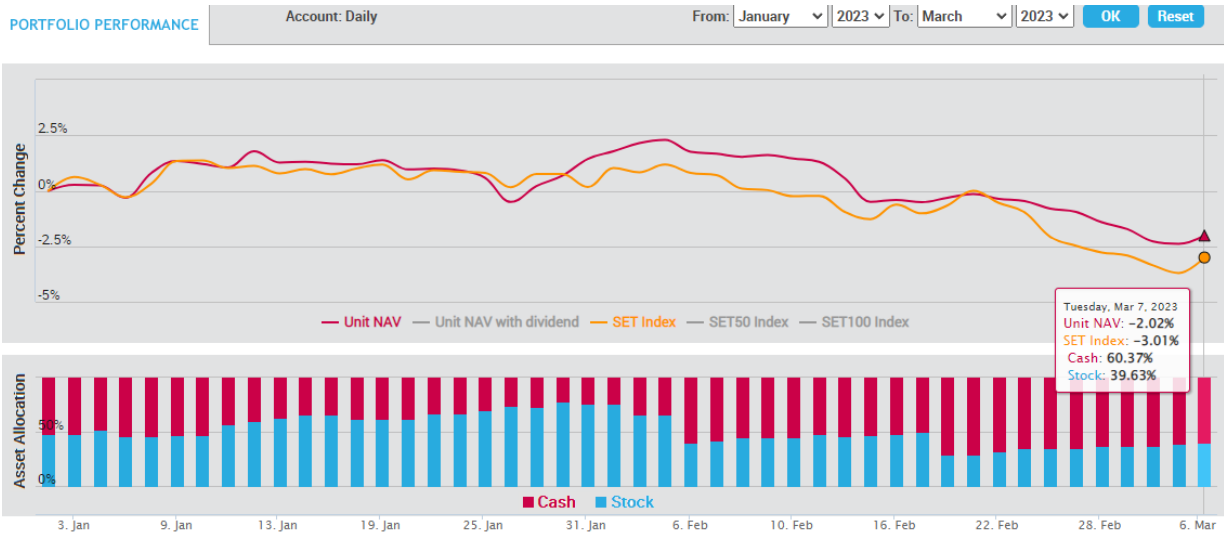

- เน้นการจับจังหวะ "Timing" ในการลงทุนหุ้น โดยพิจารณาจากปัจจัยแวดล้อมต่างๆ ที่ "กำลังจะ หรือ จะมี" อิทธิพลต่อราคาหุ้น
- สามารถเลือกหุ้นที่อยู่นอกเหนือจาก BLS Universe
- ผลตอบแทนวัดตาม "Direction" ของราคาหุ้นเป็นหลัก

สรุปผลตอบแทนหลักทรัพย์ที่แนะนำ (สำหรับ Model Port - ระยะเวลาลงทุน 3-6 เดือน โดยคุณประเมศร์ ทองบัว)

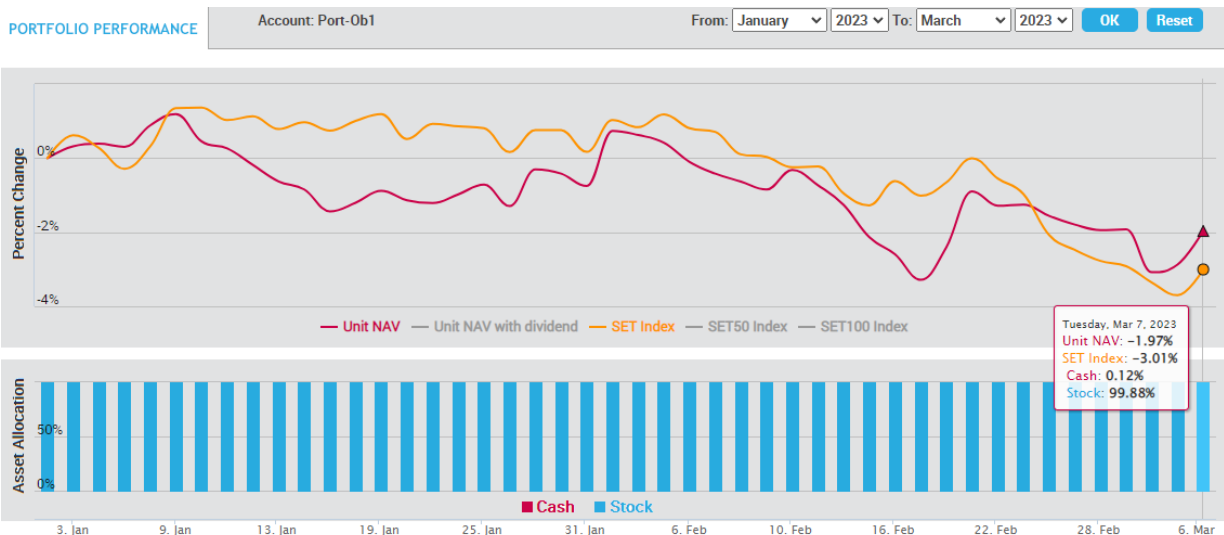

เน้นปัจจัยพื้นฐานเป็นหลัก โดยลงทุนเฉพาะหุ้นที่นักวิเคราะห์ของบล.บัวหลวงติดตามและมีการออกรายงาน และเลือกลงทุนหุ้น 100% ตลอดโดยมีจำนวน 10 ตัว และให้นำหนักของแต่ละหุ้นแปรตามขนาดของหุ้น

สรุปผลตอบแทนหลักทรัพย์ที่แนะนำ (สำหรับ Technical Port - ระยะเวลาลงทุน 1 เดือน โดยธนรัตน์ อิศรกุล)

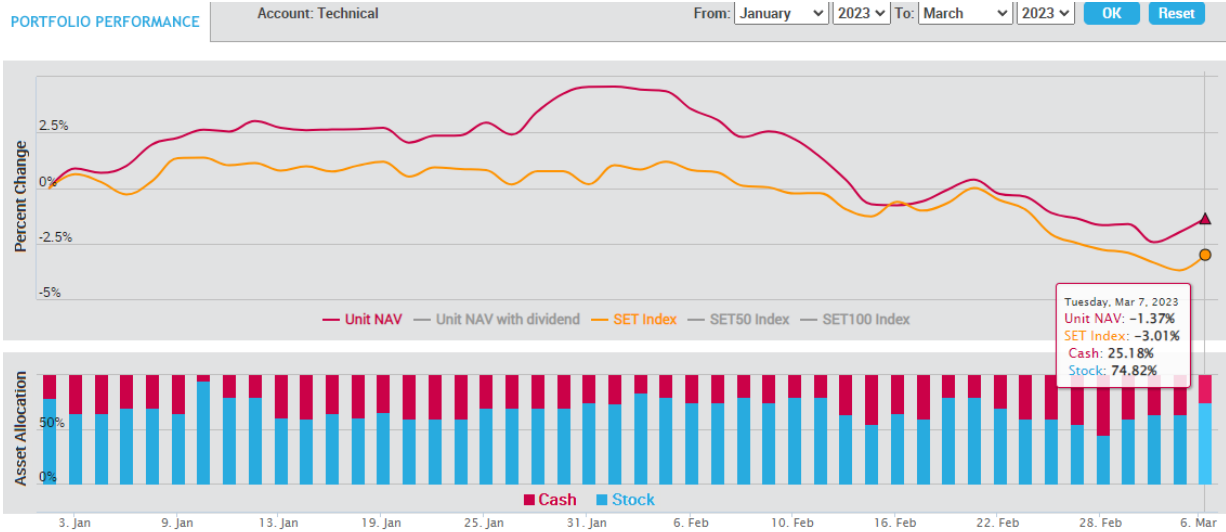

การวิเคราะห์ทางเทคนิค : เป็นการวิเคราะห์รูปแบบราคาและสถิติ ที่ศึกษาพฤติกรรมของราคาหุ้น หรือพฤติกรรมของตลาดในอดีตโดยใช้หลักสถิติ เพื่อนำมาใช้คาดการณ์พฤติกรรมราคาหุ้นในอนาคต วัตถุประสงค์เพื่อการคาดการณ์การเคลื่อนไหวราคาหุ้นในอนาคตและช่วยหาจังหวะการลงทุนที่เหมาะสม

ปฏิทินหุ้น

Mon	Tue	Wed	Thu	Fri
6 Mar 23	7 Mar 23	8 Mar 23	9 Mar 23	10 Mar 23
	XD GAHREIT 0.3 Baht XD KTBSTMR 0.1777 Baht XD GROREIT 0.3 Baht XD LUXF 0.2 Baht XD AMANAH 0.2 Baht XD BIZ 0.2 Baht XD GFPT 0.2 Baht XD DMT 0.38 Baht XD EBANK 0.32 Baht XD ENY 2 Baht	XD LHSC 0.11 Baht XD QHPF 0.15 Baht XD WHART 0.1265 Baht XD B-WORK 0.1771 Baht XD LHHOTEL 0.45 Baht XD LHPF 0.13 Baht XD BAREIT 0.2451 Baht XD ASP 0.13 Baht XD DREIT 0.4006 Baht XD KIAT 0.02 Baht XD TTV 0.3 Baht XD AMA 0.25 Baht XD ARIP 0.0215 Baht XD ASN 0.0267 Baht XD BDMS 0.3 Baht XD BEM 0.12 Baht XD BROCK 0.01 Baht XD BUI 0.5 Baht XD BUI 10 : 1 Share XD COM7 0.75 Baht XD CPN 1.15 Baht XD DOHOME 16 : 1 Share XD ITNS 0.12 Baht XD MEGA 0.85 Baht XD OGC 0.57 Baht XD SAF 0.035 Baht XD SAT 1.12 Baht XD SFT 0.07 Baht XD SONIC 0.11 Baht XD TEAM 0.2 Baht XD TK 0.42 Baht XD WICE 0.44 Baht XD 2S 0.2 Baht XD DOHOME - XD NDR 0.02 Baht XD NKI 1 Baht XD NKI 36 : 1 Share XD QHHR 0.15 Baht XD TPIPL 0.07 Baht XD TPIPP 0.03 Baht	XD ALLY 0.173 Baht XD BOFFICE 0.173 Baht XD M-II 0.15 Baht XD MNIT 0.02 Baht XD MNIT2 0.06 Baht XD MNRF 0.015 Baht XD M-STOR 0.1 Baht XD TPRIME 0.093 Baht XD APURE 0.05 Baht XD FSMART 0.16 Baht XD PSH 0.65 Baht XD RJH 0.5 Baht XD SUSCO 0.2 Baht XD WORK 0.13 Baht XD BKD 0.06 Baht XD CHIC 0.0025 Baht XD CPW 0.08 Baht XD FTI 0.06 Baht XD GBX 0.077 Baht XD ICN 0.1 Baht XD KK 0.025 Baht XD KUN 0.03 Baht XD LST 0.19 Baht XD MSC 0.4 Baht XD NCH 0.11 Baht XD NVD 0.06 Baht XD PQS 0.15 Baht XD PTG 0.2 Baht XD SCP 0.15 Baht XD SE 27 : 1 Share XD SE 0.04021456995 Baht XD SECURE 0.3 Baht XD SIS 1.2 Baht XD SISB 0.16 Baht XD SPRC 0.15 Baht XD STC 0.025 Baht XD SVT 0.05 Baht XD SYNEX 0.52 Baht XD TEKA 0.13 Baht XD TKN 0.12 Baht XD UAC 0.12 Baht XD UPOIC 0.45 Baht XD UTP 0.27 Baht XD UVAN 0.7 Baht XD YONG 0.08 Baht XD BKI 5 Baht XD FMT 2.75 Baht XD NC 0.14 Baht XD UEC 0.03 Baht XR KUN 10 : 1 @2.1Baht	XD WHAIR 0.1218 Baht XD VCOM 0.18 Baht XD CMC 27 : 1 Share XD CMC 0.00423 Baht XD CSC 2.2 Baht XD CSC-P 3.7 Baht XD DDD 0.3 Baht XD HARN 0.13 Baht XD HL 0.18 Baht XD KJL 0.63 Baht XD KJL 1 : 1 Share XD PLUS 0.13 Baht XD S 0.02 Baht XD SVOA 0.071 Baht XD SVOA-PA 0.071 Baht XD SYMC 0.0935 Baht XD TCCC 1.4 Baht XD TTI 1 Baht XD VIH 0.45 Baht XD WPH 0.11 Baht XD EA 0.3 Baht XD MTI 6.18 Baht
13 Mar 23	14 Mar 23	15 Mar 23	16 Mar 23	17 Mar 23
XD AIMCG 0.14 Baht XD AIMRT 0.223 Baht XD BH 2.35 Baht XD BH-P 2.35 Baht XD CK 0.1 Baht XD HANA 0.5 Baht XD SGP 0.2 Baht XD SNP 0.7 Baht XD TNR 0.3 Baht XD BM 0.1 Baht XD DCON 0.012 Baht XD DITTO 5 : 1 Share XD ECL 0.05 Baht XD PTC 0.082 Baht XD RPH 0.15 Baht XD SAMTEL 0.15 Baht XD SKN 0.36 Baht XD TEAMG 0.011111111111 Baht XD TEAMG 5 : 1 Share XD TEGH 0.26 Baht XD TIPH 0.75 Baht XD TKS 0.3 Baht XD TMD 1.6 Baht XD TQM 0.5 Baht XD UOBKH 0.09 Baht XD WARRIX 0.19 Baht XD WINMED 0.0569 Baht XD ZEN 0.16 Baht XD AI 0.2 Baht XD BJCHI 0.12 Baht XD DITTO - XD WINNER 0.07 Baht XW A5 10 : 1 XW A5 10 : 1 XW BM 3 : 1	XD SPCG 0.6 Baht XD TNP 0.045 Baht XD AGE 0.2256 Baht XD AGE 10 : 1 Share XD BIG 0.02 Baht XD FORTH 0.37 Baht XD IRCP 0.025 Baht XD M-CHAI 8 Baht XD PMTA 0.3 Baht XD SA 0.05 Baht XD SANKO 0.021 Baht XD BGRIM 0.035 Baht XD EGCO 3.25 Baht XD SPG 0.8 Baht XD THE 0.1 Baht XW BWG 6 : 1	XD LALIN 0.335 Baht XD PDG 0.05 Baht XD KBS 0.5 Baht XD MASTER 0.3 Baht XD PEACE 0.25 Baht XD SEAOIL 0.0074074075 Baht XD SEAOIL 15 : 1 Share	XD BROOK 0.0075 Baht XD VNG 0.1 Baht XD ASIMAR 0.04 Baht XD CAZ 0.2 Baht XD FSS 0.07 Baht XD PRIN 0.097 Baht XD RCL 3 Baht XD SIRI 0.11 Baht XD TQR 0.25 Baht	XD CCET 0.0094 Baht XD CCET 12 : 1 Share XD RATCH 0.8 Baht XD TAKUNI 0.03 Baht XD THG 0.6 Baht XD UBE 0.04 Baht XD MBK 0.4 Baht XD NTV 1.13 Baht XD PRG 0.3 Baht XD PYLON 0.15 Baht

Mon	Tue	Wed	Thu	Fri
20 Mar 23	21 Mar 23	22 Mar 23	23 Mar 23	24 Mar 23
XD KCAR 0.3 Baht XD PATO 0.41 Baht	XD PROSPECT 0.22 Baht	XD CMAN 0.04 Baht XR JKN 2 : 1@3Baht	XD TMILL 0.13 Baht XD TSTE 0.14 Baht	
27 Mar 23	28 Mar 23	29 Mar 23	30 Mar 23	31 Mar 23
	XD AS 0.23 Baht XD IMH 0.14 Baht		XD BVG 0.04 Baht XD CPI 0.21 Baht	XD Q-CON 0.75 Baht XD COTTO 0.04 Baht
3 Apr 23	4 Apr 23	5 Apr 23	6 Apr 23	7 Apr 23
XD THCOM 0.5 Baht	XD DCC 0.011 Baht XD SCGP 0.35 Baht	XD GLORY 0.06 Baht		XD SCC 2 Baht XD SMPC 0.4 Baht XD CHEWA 0.0183 Baht XD GPI 0.04 Baht
10 Apr 23	11 Apr 23	12 Apr 23	13 Apr 23	14 Apr 23
XD BANPU 0.75 Baht XD BPP 0.3 Baht XD ATP30 0.03 Baht XD QTC 0.2 Baht XW TVDH 3 : 1@0.3Baht	XD JMART 0.66 Baht XD JMT 0.59 Baht XD J 0.03 Baht XD KWC 10 Baht	XD TTB 0.053 Baht		
17 Apr 23	18 Apr 23	19 Apr 23	20 Apr 23	21 Apr 23
XD GC 0.15 Baht XD S11 0.1 Baht XD SCB 5.19 Baht XD TMT 0.15 Baht XD KBANK 3.5 Baht XD UKEM 0.015 Baht	XD TOG 0.43 Baht XD KGI 0.355 Baht XD KTC 1.15 Baht XD TIPCO 0.7 Baht XD KTB 0.682 Baht XD KTB-P 0.8365 Baht XD RS 0.011111112 Baht XD RS 10 : 1 Share XD TCAP 1.9 Baht XD TCAP-P 1.9 Baht	XD FTE 0.06 Baht XD HMPRO 0.21 Baht XD STA 0.28 Baht XD STA 0.72 Baht XD STGT 0.25 Baht XD TIDLOR 0.292 Baht XD TIDLOR 8 : 1 Share XD TPLAS 0.1 Baht XD YUASA 0.346 Baht XD PJW 0.05 Baht	XD NER 0.31 Baht XD AIT 0.17 Baht XD JR 0.09 Baht XD MAJOR 0.25 Baht XD THANA 0.07 Baht	XD TISCO 7.75 Baht XD TISCO-P 7.75 Baht XD BBL 3 Baht XD PSL 0.25 Baht
24 Apr 23	25 Apr 23	26 Apr 23	27 Apr 23	28 Apr 23
XD CIMBT 0.0115 Baht XD CH 0.06 Baht	XD BGC 0.12 Baht XD FPI 0.08 Baht XD III 0.4 Baht XD SMART 0.0365 Baht XD UBA 0.0459 Baht XD WFX 0.21 Baht	XD EASTW 0.09 Baht XD GUNKUL 0.06 Baht XD KCC 0.0212 Baht XD SKR 0.08 Baht	XD AAI 0.2 Baht XD AUCT 0.305 Baht XD HTECH 0.04 Baht XD QH 0.1 Baht XD JDF 0.02 Baht XD KKP 1.5 Baht XD MAKRO 0.33 Baht XD MINT 0.25 Baht XD MTC 0.95 Baht XD NSL 0.3 Baht XD POLY 0.08 Baht XD RBF 0.1 Baht XD SAK 0.137 Baht XD SAMCO 0.1 Baht XD SFLEX 0.03 Baht XD SGC 0.11 Baht XD SUN 0.1 Baht XD TKC 0.4 Baht XD TM 0.05 Baht XD TPCH 0.183 Baht XD WHAUP 0.1 Baht XD SRICHA 0.2 Baht XW KKP 12 : 1 XW KKP 12 : 1	XD PCSGH 0.2 Baht XD SO 0.2 Baht XD ALUCON 10 Baht XD ASW 0.5226 Baht XD AYUD 0.26 Baht XD CEYE 0.15 Baht XD CHG 0.075 Baht XD DTCENT 0.002222222222 Baht XD DTCENT 25 : 1 Share XD IHL 0.1 Baht XD MENA 0.03 Baht XD MFC 1.5 Baht XD NEW 4 Baht XD NRF 0.03 Baht XD PREB 0.5 Baht XD RSP 0.21 Baht XD TPBI 0.2 Baht XD SCG 0.05 Baht XD TWPC 0.2158 Baht XW K 6 : 1 XW PROS 2 : 1 XR SKY 20 : 1@13Baht XW TMC 3 : 1@0.05Baht

Mon 1 May 23	Tue 2 May 23	Wed 3 May 23	Thu 4 May 23	Fri 5 May 23
	XD BIS 0.0625 Baht XD MGT 0.08 Baht XD PIMO 0.042 Baht XD SC 0.17 Baht XD SNNP 0.23 Baht XD AHC 1.18 Baht XD AMARC 0.02 Baht XD BAM 0.55 Baht XD CHOTI 8.5 Baht XD CPALL 0.75 Baht XD DMT 0.38 Baht XD INET 0.106100000005 Baht XD LHFG 0.01 Baht XD LPH 0.1 Baht XD MFEC 0.4 Baht XD MODERN 0.06 Baht XD MOSHI 10 : 1 Share XD MOSHI 0.1 Baht XD NETBAY 0.8162 Baht XD PR9 0.29 Baht XD SAWAD 1.8 Baht XD SCAP 0.8 Baht XD SORKON 0.1 Baht XD SVI 0.26 Baht XD WIJK 0.06 Baht XD AMARC 0.08 Baht XD DMT 0.12 Baht XD L&E 0.061 Baht XW INET 5 : 1	XD YGG 0.067 Baht XD KISS 0.08 Baht XD OSP 0.45 Baht XD SWC 0.25 Baht XD ACG 0.0133 Baht XD AKP 0.025 Baht XD AMATA 0.4 Baht XD AMATAV 0.07 Baht XD APCO 0.155 Baht XD APP 0.14 Baht XD BJC 0.65 Baht XD BRI 0.721 Baht XD CIVIL 0.02 Baht XD CKP 0.085 Baht XD COLOR 0.08 Baht XD CPR 0.089 Baht XD D 7.5 : 1 Share XD D 0.00741 Baht XD EKH 0.32 Baht XD EKH 40 : 1 Share XD IVL 0.4 Baht XD NYT 0.22 Baht XD PPS 0.01 Baht XD PRM 0.25 Baht XD SABUY 0.0278 Baht XD SABUY 4 : 1 Share XD SALEE 0.07 Baht XD SICT 5 : 1 Share XD SICT 0.0112 Baht XD SINGER 0.26 Baht XD SM 0.04 Baht XD SMD 0.5 Baht XD SSF 0.4814 Baht XD SSP 0.0611111114 Baht XD SSP 10 : 1 Share XD STP 0.25 Baht XD TFG 0.3 Baht XD TPCS 1 Baht XD TSR 10 : 1 Share XD TSR 0.0111 Baht XD BLA 0.28 Baht XD KTMS 0.0327 Baht XD S&J 1.7 Baht XD SABINA 0.59 Baht XD SCN 0.055 Baht XD SST 0.03 Baht XD WACOAL 0.7 Baht		XD KWM 0.058 Baht
8 May 23	9 May 23	10 May 23	11 May 23	12 May 23
XD AURA 0.08 Baht XD KLINIQ 0.5 Baht XD ASIAN 0.4 Baht XD CSS 0.05 Baht XD LH 0.35 Baht XD ONEE 0.16 Baht XD ORI 0.57 Baht XD SPALI 0.75 Baht XD TOA 0.25 Baht XD AU 0.15 Baht XD CPF 0.35 Baht XD CRC 0.48 Baht XD GTB 0.02 Baht XD HFT 0.38 Baht XD ICHI 0.6 Baht XD IP 0.18 Baht XD KAMART 0.08 Baht XD MICRO 0.036 Baht XD MITSIB 0.0025 Baht XD MITSIB 20 : 1 Share XD PCC 0.14 Baht XD PPM 0.025 Baht XD SCM 0.11 Baht XD SELIC 30 : 1 Share XD SELIC 0.02217 Baht XD TACC 0.19 Baht XD THREL 0.07 Baht XD THREL 60 : 1 Share XD TRUBB 0.12 Baht XD VIBHA 0.055 Baht XD CHAYO 50 : 1 Share XD CHAYO 0.001111112 Baht XD FLOYD 0.00555556 Baht XD FLOYD 9 : 1 Share XD SITHAI 0.04 Baht XD TPS 0.1 Baht XR DV8 1 : 1 @0.6Baht XW DV8 2 : 1 XW IP 4 : 1	XD JUBILE 0.35 Baht XD LEO 0.2 Baht XD AMR 0.05 Baht XD AWC 0.032 Baht XD BBIK 0.4 Baht XD BCH 0.4 Baht XD CSR 1.11 Baht XD EASON 0.06 Baht XD HPT 0.0212 Baht XD ILM 0.6 Baht XD KUMWEL 0.07 Baht XD M 0.9 Baht XD MOONG 0.1 Baht XD NFC 0.18 Baht XD NOBLE 0.2 Baht XD PF 0.02 Baht XD PIN 0.15 Baht XD PL 0.11 Baht XD PRAPAT 0.04 Baht XD TC 0.5 Baht XD TLI 0.3 Baht XD TPAC 0.293 Baht XD AP 0.65 Baht XD BAY 0.45 Baht XD BEC 0.16 Baht XD SMT 0.06 Baht	XD SMIT 0.2 Baht XD ALLA 0.07 Baht XD ARROW 0.25 Baht XD ASEFA 0.18 Baht XD ILINK 0.2 Baht XD ITEL 0.0635 Baht XD MEB 0.05 Baht XD SIAM 0.03 Baht XD STI 0.17 Baht XD SPC 1 Baht	XD AKR 0.045 Baht XD PG 0.2 Baht XD SENA 0.078368 Baht XD TMI 0.015 Baht XD TRU 0.35 Baht XD TRU 10 : 1 Share XD WHA 0.1003 Baht XW AKR 5 : 1 XW TEAMG 5 : 1 XW TMI 2 : 1	XD BRR 0.2 Baht XD CHARAN 2 Baht XR DOD 17 : 1 @4Baht

Note-XD Cash Dividend, XD (ST) Stock Dividend, PD Payment Date, XR- Right for Common

XW- Right for Warrant XM- Right for meeting

Sources: SET, Bualuang research

BUALUANG SECURITIES PUBLIC COMPANY LIMITED (BLS) is a subsidiary of BANGKOK BANK PUBLIC COMPANY LIMITED (BBL). This document is produced based upon sources believed to be reliable but their accuracy, completeness or correctness is not guaranteed. The statements or expressions of opinion herein were arrived at after due and careful consideration to use as information for investment. Expressions of opinion contained herein are subject to change without notice. This document is not, and should not be construed as, an offer or the solicitation of an offer to buy or sell any securities. The use of any information shall be at the sole discretion and risk of the user.

BUALUANG SECURITIES PUBLIC COMPANY LIMITED MAY BE IN RELATIONSHIP WITH THE SECURITIES IN THIS REPORT. "Opinions, projections and other information contained in this report are based upon sources believed to be accurate including the draft prospectus, but no responsibility is accepted for any loss occasioned by reliance placed upon the contents hereof. Bualuang Securities Public Company Limited may from time to time perform investment, advisory or other services for companies mentioned in this report, as well as dealing (as principal or otherwise) in, or otherwise being interested in, any securities mentioned herein, This report does not constitute a solicitation to buy or sell any securities". Investors should carefully read details in the prospectus before making investment decision.





BUALUANG SECURITIES PUBLIC COMPANY LIMITED MAY ACT AS MARKET MAKER AND ISSUER OF DWs, AND ISSUER OF STRUCTURED NOTES ON THESE SECURITIES. The company may prepare the research reports on those underlying securities. Investors should carefully read the details of the derivative warrants and structured notes in the prospectus before making investment decisions.

ADVANC	AMATA	AOT	BDMS	BH	CBG	CENTEL	CPALL	GLOBAL	GPSC	IRPC	KBANK	KCE	KTC	MINT
PTG	PTT	PTTEP	PTTGC	SCB	SPRC	TOP	WHA	ESSO	STA	BGRIM	GULF	MTC	AWC	CRC
CPF	CPN	HANA	HMPRO	IVL	OSP	SAWAD	BANPU	BCH	BTS	CK	SCC	STEC	TISCO	TU
INTUCH	RATCH	VGI	SCGP	TQM	COM7	DOHOME	JMT	CHG	TTB	BAM	BCP	AP	KTB	KKP
OR	BEM	GUNKUL	EA	SPALI	RBF	STGT	MEGA	JMART	BEC	SYNEX	BLA	KEX	RCL	SINGER
STARK	TIDLOR	FORTH	TIPH	AAV	DELTA	BCPG	SABUY	THG	CKP	TRUE				

BUALUANG SECURITIES PUBLIC COMPANY LIMITED IS OR MAY BE AN UNDERWRITER/CO-UNDERWRITER/JOINT LEAD IN RESPECT OF THE INITIAL PUBLIC OFFERING (IPO) OF SECURITIES.

Financial Advisor	Lead underwriter/ Underwriter/ Co-underwriter
	MEB

CG Rating

Score Range	Score Range	Description
90 – 100		Excellent
80 – 89		Very Good
70 – 79		Good
60 – 69		Satisfactory
50 – 59		Pass
Less than 50	No logo given	-

Thailand's Private Sector Collective Action Coalition Against Corruption programme (Thai CAC) under Thai Institute of Directors

- companies that have **declared** their intention to join CAC, and
- companies **certified** by CAC.

CORPORATE GOVERNANCE REPORT DISCLAIMER

This research report was prepared by Bualuang Securities Public Company Limited and refers to research prepared by Morgan Stanley. Morgan Stanley does not warrant or guarantee the accuracy or completeness of its research reports. Morgan Stanley reserves copyright and other proprietary rights in the material reproduced in this report. Morgan Stanley is under no obligation to inform Bualuang Securities or you if the views or information referred to or reproduced in this research report change.

Corporate Governance Report disclaimer

The disclosure of the survey result of the Thai Institute of Directors Association (IOD) regarding corporate governance is made pursuant to the policy of the Office of the Securities and Exchange Commission. The IOD survey is based on the information of a company listed on the Stock Exchange of Thailand and the Market for Alternative Investment disclosed to the public and able to be accessed by a general public investor. The result, therefore, is from the perspective of a third party. It is not an evaluation of operation and is not based on inside information.

The survey result is as of the date appearing in the Corporate Governance Report of Thai Listed Companies. As a result, the survey result may be changed after that date. Bualuang Securities Public Company Limited neither confirms nor certifies the accuracy of such survey results.

“Disclaimer: The disclosure of the Anti-Corruption Progress Indicators of a listed company on the Stock Exchange of Thailand, which is assessed by the relevant institution as disclosed by the Office of the Securities and Exchange Commission, is made in order to comply with the policy and sustainable development plan for the listed companies. The relevant institution made this assessment based on the information received from the listed company, as stipulated in the form for the assessment of Anti-corruption which refers to the Annual Registration Statement (Form 56-1), Annual Report (Form 56-2), or other relevant documents or reports of such listed company. The assessment result is therefore made from the perspective of a third party. It is not an assessment of operation and is not based on any inside information. Since this assessment is only the assessment result as of the date appearing in the assessment result, it may be changed after that date or when there is any change to the relevant information. Nevertheless, Bualuang Securities Public Company Limited neither confirms, verifies, nor certifies the accuracy and completeness of the assessment result.”

BUALUANG RESEARCH – RECOMMENDATION FRAMEWORK

STOCK RECOMMENDATIONS

BUY: Expected positive total returns of 15% or more over the next 12 months.

HOLD: Expected total returns of between -15% and +15% over the next 12 months.

SELL: Expected negative total returns of 15% or more over the next 12 months.

TRADING BUY: Expected positive total returns of 15% or more over the next 3 months.

SECTOR RECOMMENDATIONS

OVERWEIGHT: The industry, as defined by the analyst's coverage universe, is expected to outperform the relevant primary market index over the next 12 months.

NEUTRAL: The industry, as defined by the analyst's coverage universe, is expected to perform in line with the relevant primary market index over the next 12 months.

UNDERWEIGHT: The industry, as defined by the analyst's coverage universe, is expected to underperform the relevant primary market index over the next 12 months.

IMPORTANT DISCLOSURES FOR U.S. PERSONS

This research report was prepared by Bualuang Securities Public Company Limited (“BLS”). BLS is not a registered broker-dealer in the United States and, therefore, is not subject to U.S. rules regarding the preparation of research reports and the independence of research analysts. This research report is provided for distribution to “major U.S. institutional investors” in reliance on the exemption from registration provided by Rule 15a-6 of the U.S. Securities Exchange Act of 1934, as amended (the “Exchange Act”).

Under no circumstances should any recipient of this research report effect any transaction to buy or sell securities or related financial instruments through BLS. Rosenblatt Securities Inc. accepts responsibility for the contents of this research report, subject to the terms set out below, to the extent that it is delivered to a U.S. person other than a major U.S. institutional investor.

The analyst whose name appears in this research report is not registered or qualified as a research analyst with the Financial Industry Regulatory Authority (“FINRA”) and may not be an associated person of Rosenblatt Securities Inc. and, therefore, may not be subject to applicable restrictions under FINRA Rules on communications with a subject company, public appearances and trading securities held by a research analyst account.

Additional Disclosures

This research report is for distribution only under such circumstances as may be permitted by applicable law. This research report has no regard to the specific investment objectives, financial situation or particular needs of any specific recipient, even if sent only to a single recipient. This research report is not guaranteed to be a complete statement or summary of any securities, markets, reports or developments referred to in this research report. Neither BLS nor any of its directors, officers, employees or agents shall have any liability, however arising, for any error, inaccuracy or incompleteness of fact or opinion in this research report or lack of care in this research report’s preparation or publication, or any losses or damages which may arise from the use of this research report.

BLS may rely on information barriers, such as “Chinese Walls” to control the flow of information within the areas, units, divisions, groups, or affiliates of BLS.

Investing in any non-U.S. securities or related financial instruments (including ADRs) discussed in this research report may present certain risks. The securities of non-U.S. issuers may not be registered with, or be subject to the regulations of, the U.S. Securities and Exchange Commission. Information on such non-U.S. securities or related financial instruments may be limited. Foreign companies may not be subject to audit and reporting standards and regulatory requirements comparable to those in effect within the United States.

The value of any investment or income from any securities or related financial instruments discussed in this research report denominated in a currency other than U.S. dollars is subject to exchange rate fluctuations that may have a positive or adverse effect on the value of or income from such securities or related financial instruments.

Past performance is not necessarily a guide to future performance and no representation or warranty, express or implied, is made by BLS with respect to future performance. Income from investments may fluctuate. The price or value of the investments to which this research report relates, either directly or indirectly, may fall or rise against the interest of investors. Any recommendation or opinion contained in this research report may become outdated as a consequence of changes in the environment in which the issuer of the securities under analysis operates, in addition to changes in the estimates and forecasts, assumptions and valuation methodology used herein.

No part of the content of this research report may be copied, forwarded or duplicated in any form or by any means without the prior consent of BLS and BLS accepts no liability whatsoever for the actions of third parties in this respect.