

Investment Strategy

- สรุปภาพรวมตลาด:
- S&P 500 -1.53% ปรับตัวลงทั้ง 11 กลุ่มในดัชนี ตอบรับถ้อยแถลงของ Jerome Powell ต่อสภาองเกรสระบุเฟดอาจจำเป็นต้องขึ้นดอกเบี้ยมากกว่าคาดเพื่อควบคุมเงินเฟ้อ ด้านตลาดปรับเพิ่มมุมมอง FedWatch Tool บ่งชี้หนักลงทุนให้น้ำหนักกว่า 70% ที่เฟดอาจขึ้นดอกเบี้ย 50 bp ขณะที่ Yield พันธบัตรสหรัฐฯ อายุ 2 ปี ที่สะท้อนการคาดการณ์ดอกเบี้ยในระยะสั้นปรับตัวขึ้นเหนือระดับ 5% เป็นครั้งแรกในรอบ 16 ปี
- ดอลลาร์แข็งค่าขึ้นกว่า 1% สู่ระดับสูงสุดในรอบ 3 เดือน ตอบรับถ้อยแถลง Powell ส่วนทางทองปรับตัวลง -2% และน้ำมัน Brent ร่วง -3.59% ปรับตัวลงหนักสุดในรอบ 2 เดือน นอกจากนี้ตลาดน้ำมันยังมีปัจจัยกดดันจากตัวเลขการส่งออกและนำเข้าของจีน ใน ก.พ. ที่ออกมาอ่อนแอ (ส่งออก -6.8% yoy, นำเข้า -10.2% yoy)
- เมื่อวานนี้ดัชนี SET ปรับตัวขึ้นได้เป็นการริบวามขึ้นมาตามตลาดต่างประเทศ หลัง SET ปรับตัวลงติดต่อกันต่อเนื่อง 8 วันติด นอกจากนี้ตัวเลขเงินเฟ้อเดือน ก.พ. ก็ออกมาต่ำสุดในรอบ 13 เดือน อย่างไรก็ตามเรามองว่าในวันนี้น่าจะตลาดหุ้นไทยมีโอกาสสูงที่จะปรับตัวลงตามตลาดหุ้นต่างประเทศหลังการแถลงของพาวเวลล์ที่มีมุมมองการขึ้นดอกเบี้ยที่สูงและรวดเร็วกว่าที่ตลาดคาด จากเงินเฟ้อที่ไม่ปรับตัวลงตามที่ตั้งใจไว้ ทำให้หนักลงทุนให้น้ำหนักมากกว่า 70% ที่เฟดจะปรับขึ้นอัตราดอกเบี้ย 0.50% สูง ในการประชุมวันที่ 21-22 มี.ค. ส่งผลให้ค่าเงินบาทกลับมาอ่อนค่าขึ้นรวดเร็วกว่าครั้งก่อนหน้านี้ fund flow ต่างชาติยังคงไหลออกอยู่ ทำให้วันนี้เราคาดว่าหุ้นใหญ่อาจถูกขายออกมาได้โดยประเด็นที่ต้องจับตาในสัปดาห์นี้คือ ตัวเลขจ้างงานภาคเอกชนเดือน ก.พ. สหรัฐ และตัวเลขจ้างงานนอกภาคเกษตรเดือน ก.พ. รวมถึงการพิจารณาสรุปตัวเลขค่าไฟฟ้าผันแปรอัตโนมัติ (F1) ในวันนี้ที่คาดว่าจะมีการปรับลดลง วันนี้เราแนะนำทยอยซื้อสะสมหุ้นที่มีปัจจัยพื้นฐานดีอย่าง **CPALL BBL**

ADVANC AMATA PR9

Fundamental Stock

- **BRI** : มีแผนเปิดตัวโครงการบ้านแนวราบใหม่ 20 โครงการ มูลค่ารวม 2.25 หมื่นล้านบาทในปีงบประมาณ 23F เพิ่มขึ้น 87.5% yoy เน้นโครงการระดับกลางถึงกลางบน เราคาดว่า BRI จะมี EPS จากการดำเนินงานปกติที่แข็งแกร่ง 18.7% ในปี FY23F โดยได้แรงหนุนจากรายได้ที่อยู่อาศัยที่สูงขึ้น คงคำแนะนำซื้อ โดยปรับเพิ่มราคาเป้าหมายจาก 13 บาท เป็น 13.70 บาท เนื่องจากแผนการดำเนินงานเชิงรุก และการเติบโตของ EPS ที่แข็งแกร่งในปีงบประมาณ 23-24F

CGS-CIMB : ตัวเลขทางเศรษฐกิจที่ควรติดตาม

- 6 มี.ค. : สหรัฐประกาศตัวเลข Factory Orders เดือน ม.ค. จากเดือนก่อนหน้าที่ 1.80%
- 7 มี.ค. : ไทยประกาศตัวเลข CPI YoY เดือน ก.พ. จากเดือนก่อนหน้าที่ 5.02%
- 7 มี.ค. : สหรัฐประกาศตัวเลข Wholesale Inventories MoM เดือน ม.ค.
- 8 มี.ค. : สหรัฐประกาศตัวเลข ADP Employment Change เดือน ก.พ. จากเดือนก่อนที่ 1.06 แสนราย
- 10 มี.ค. : สหรัฐประกาศตัวเลข Change in Nonfarm Payrolls เดือน ก.พ. จากเดือนก่อนที่ 5.17 แสนราย
- 10 มี.ค. : สหรัฐประกาศตัวเลข Unemployment Rate เดือน ก.พ. จากเดือนก่อนหน้าที่ 3.4%
- 14 มี.ค. : สหรัฐประกาศตัวเลข CPI YoY เดือน ก.พ. จากเดือนก่อนหน้าที่ 6.4%
- 15 มี.ค. : จีนประกาศตัวเลข Industrial Production YoY เดือน ก.พ. จากเดือนก่อนหน้าที่ 1.3%
- 15 มี.ค. : สหรัฐประกาศตัวเลข Empire Manufacturing เดือน มี.ค. จากเดือนก่อนหน้าที่ -5.8

Opportunity Days

- วันที่ 7 มี.ค.: WHAUP TVO CEN JWD CPN GLAND CPNREIT CPNCG KCC FPI SNNP FSMART SO TTA ALLY WHA
- วันที่ 8 มี.ค.: CPALL BRI ORI PTG BPP BANPU AS NRF ITEL ILINK CPANEL SCM SAT TU
- วันที่ 9 มี.ค.: VL DRT NCH TIPH SA SAPPE SICT MAKRO TFM GCAP ALLA FORTH PROUD TEGH
- วันที่ 10 มี.ค.: MOSHI BJCHI NVD BA BAREIT HANA AAV SYMC JUBILE EA COM7 KISS TKN AGE

Market Summary

Market Data	Close	Chg	Chg (%)
SET Index	1,618.51	11.63	0.72%
High	1,624.78	17.90	1.11%
Low	1,612.80	5.92	0.37%
SET 50 Index	967.02	6.12	0.64%
SET 100 Index	2,174.14	14.26	0.66%
MAI Index	563.62	6.26	1.12%
Volume (m share)	16,697.09		
Value (Btmn)	57,540.88		
P/E (x)	19.37		
DOW JONES	32,856.46	-574.98	-1.72%
NASDAQ	11,530.33	-145.41	-1.25%
FTSE100	7,919.48	-10.31	-0.13%
JAPAN	28,309.16	71.38	0.25%
HONG KONG	20,534.48	-68.71	-0.33%
KOREA	2,463.35	0.73	0.03%
SINGAPORE	3,245.27	5.96	0.18%
MALAYSIA	1,458.67	5.99	0.41%
CHINA	3,285.10	-36.93	-1.11%
PHILIPPINES	6,705.12	34.00	0.51%
VIETNAM	1,037.84	10.66	1.04%
INDONESIA	6,766.76	-40.24	-0.59%
INDIA	60,224.46	0.00	0.00%
SET Daily Trading (THB m)	Buy	Sell	Net
Local Institutions	4,828.96	2,684.82	2,144.14
Proprietary Trading	4,171.62	4,921.52	-749.90
Foreign Investors	32,213.01	33,581.93	-1,368.92
Local Individuals	16,327.29	16,352.61	-25.32
Bond Trading - Net (THB m)	Short-term (TTM<1Y)	Long-term (TTM>1Y)	Total
Asset Mgmt. Companies	60,398.27	-5,218.30	55,179.97
Domestic Companies	792.21	312.02	1,104.23
Foreign Companies	7,756.50	-314.64	7,441.86
Total Trading Value	97,233.88	27,341.26	124,575.14
Fixed Income	Close	Chg	Chg (%)
U.S. Bond Yield - 10Y (%)	3.98	0.04	1.00%
Commodities			
WTI Crude (Nymex) (US\$/bbl)	77.58	-2.88	-3.58%
Brent Crude (US\$/bbl)	83.29	-2.89	-3.35%
Singapore GRM (US\$/bbl)	7.53	0.08	1.07%
Newcastle Coal Spot (US\$/ton)	179.25	-2.50	-1.38%
Gold Spot (Comex) (US\$/oz)	1,820.00	-34.60	-1.87%
Baltic Dry Index	1298.00	40.00	3.18%
CURRENCY			
USD/THB	35.07	0.62	1.80%
USD/JPY	137.05	1.14	0.84%
EUR/USD	1.05	-0.01	-1.25%

Source : Aspen, Bloomberg, ThaiBMA, Datastream

Technical Pick

กลยุทธ์ : แนวต้าน 1620 ถ้าทะลุผ่านขึ้นไปได้ แนวต้านถัดไป 1640

SIRI

แนวรับ : 1.92 และ 1.90
แนวต้าน : 2.00 และ 2.10
STOP LOSS ถ้าราคาหุ้นปิดต่ำกว่า 1.85

AUCT

แนวรับ : 10.90 และ 10.70
แนวต้าน : 11.80 และ 12.20
STOP LOSS ถ้าราคาหุ้นปิดต่ำกว่า 10.20

Technical highlights

SET Index : แนวต้าน 1620 ถ้าทะลุผ่านขึ้นไปได้ แนวต้านถัดไป 1640

ทิศทางตลาด : SET Index ปิดที่ 1,618.51 จุด เพิ่มขึ้น 11.63 จุด มูลค่าการซื้อขาย 57,540 ล้านบาท ตลาดหุ้นไทยเมื่อวานปรับตัวเพิ่มขึ้นไปทดสอบแนวต้านของเส้นค่าเฉลี่ย 200 วันที่ 1620 หลังจากปรับตัวลดลงเข้าใกล้แนวรับที่ 1600 แล้วฟื้นตัวกลับขึ้นไปเหนือระดับ 1610

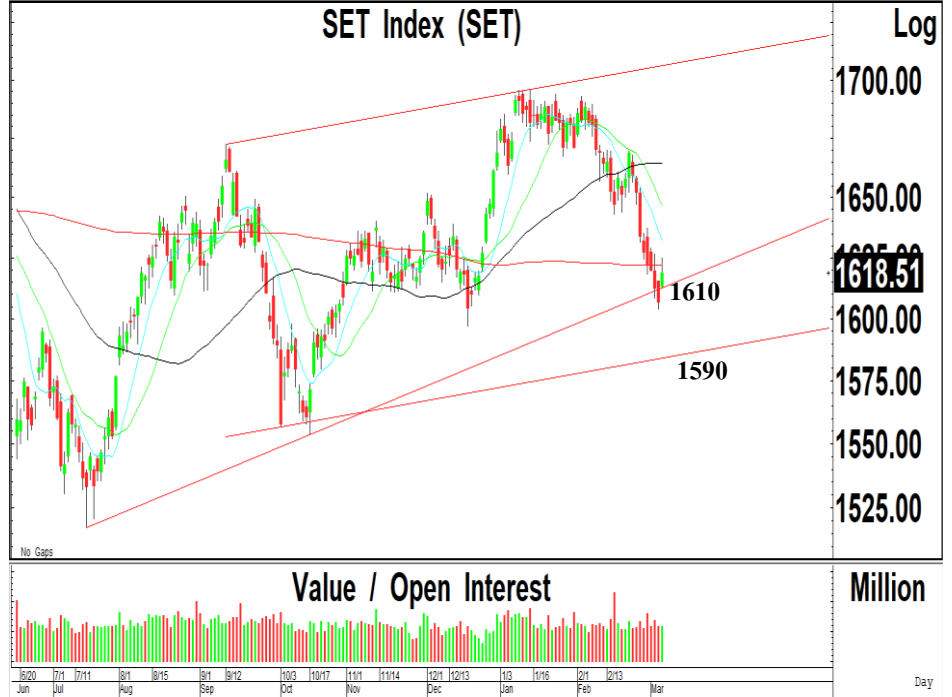

Daily: ปรับตัวเพิ่มขึ้นเกิดสัญญาณฟื้นตัวทางเทคนิคเหนือแนวรับสำคัญของเส้นแนวโน้มขาขึ้นที่ 1610 หลังจากปรับตัวลดลงไปเคลื่อนไหวต่ำกว่าเส้นค่าเฉลี่ย 200 วันที่ 1620 แต่เราแนะนำให้ใช้เป็นจังหวะในการเข้าซื้อที่แนวรับ 1610-1620 เนื่องจากเป็นแนวรับสำคัญของการปรับตัวลดลงหลังจากหลุดแนวรับที่ 1640 ลงไป ในขณะที่การปรับตัวลดลงหลุดแนวรับสำคัญที่ 1610 ลงไป จะมีความเสี่ยงในการปรับตัวลดลงไปทดสอบแนวรับถัดไปที่ 1590 ตามโครงสร้างแนวโน้มขาลง

กลยุทธ์ : SET Index ปรับตัวเพิ่มขึ้นเกิดสัญญาณฟื้นตัวทางเทคนิคเหนือแนวรับสำคัญของเส้นแนวโน้มขาขึ้นที่ 1610 ถ้าสามารถฟื้นตัวไปเคลื่อนไหวเหนือระดับ 1620 จะมีโอกาสปรับตัวเพิ่มขึ้นไปทดสอบแนวต้านถัดไปที่ 1640 โดยมีแนวรับที่ 1610 และ 1590 เป็นจังหวะในการเข้าซื้อหุ้นเพิ่ม

Most Active Value:		แนวรับ	แนวต้าน
TRUE	แนวต้านสำคัญ 8.60 แนวรับ 8.20 และ 8.00	8.20 / 8.00	8.50 / 8.60
PTTEP	แนวโน้มขึ้นทดสอบ 160 และ 163 แนวรับสำคัญ 150	153 / 152	160 / 163
KBANK	สัญญาณฟื้นตัว แนวต้าน 143 และ 145 แนวรับสำคัญ 135.50	140 / 138	143 / 145
AOT	แนวโน้มลงทดสอบ 69.00 และ 68.00 แนวต้าน 71.00	69.00 / 68.00	70.50 / 71.00
DELTA	แนวต้าน 1000 แนวรับ 970 และ 950	970 / 950	996 / 1000
BDMS	แนวรับ 27.50 แนวต้าน 29.00 และ 29.50	28.00 / 27.50	29.00 / 29.50
ADVANC	แนวโน้มขึ้นทดสอบ 208 และ 210 แนวรับสำคัญ 198	202 / 200	208 / 210
PTT	แนวรับ 31.50 และ 31.00 แนวต้าน 33.00	31.50 / 31.00	32.50 / 33.00
CPALL	ซื้อที่แนวรับ 61.00 แนวต้าน 64.00 และ 65.00	62.00 / 61.00	64.00 / 65.00
SCC	ซื้อที่แนวรับ 330 และ 326 แนวต้าน 340	330 / 326	340 / 344

Sansiri (SIRI TB; THB 1.92) – ชื้อ

- แนวรับ : 1.92 และ 1.90
- แนวต้าน : 2.00 และ 2.10
- ราคาหุ้นปรับตัวเพิ่มขึ้นเกิดสัญญาณฟื้นตัวทางเทคนิค พร้อมด้วยปริมาณการซื้อขายที่เพิ่มสูงขึ้น หลังจากเคลื่อนไหวออกด้านข้างเพื่อสร้างฐาน ทำให้แนวโน้มหลักยังมีโอกาสปรับตัวเพิ่มขึ้นต่อเนื่อง
- MACD เคลื่อนไหวออกด้านข้างในแดนบวก เครื่องมือทางเทคนิคชี้วัดแนวโน้มขึ้นปรับตัวเพิ่มขึ้นเหนือแนวโน้มลง RSI ปรับตัวเพิ่มขึ้นเข้าใกล้ระดับ 60
- แนะนำซื้อ SIRI โดยมีแนวรับที่ 1.92 และ 1.90 เพื่อคาดหวังการปรับตัวเพิ่มขึ้นไปทดสอบแนวต้านที่ 2.00 และ 2.10 เป็นจุดขายทำกำไร
- STOP LOSS ถ้าราคาหุ้นปิดต่ำกว่า 1.85



Union Auction (AUCTION TB; THB 10.90) – ชื้อ

- แนวรับ : 10.90 และ 10.70
- แนวต้าน : 11.80 และ 12.20
- ราคาหุ้นปรับตัวเพิ่มขึ้นเกิดสัญญาณฟื้นตัวทางเทคนิค พร้อมด้วยปริมาณการซื้อขายที่เพิ่มขึ้นต่อเนื่อง หลังจากปรับตัวเพิ่มขึ้นทำจุดสูงสุดใหม่ ทำให้แนวโน้มหลักยังมีโอกาสปรับตัวเพิ่มขึ้นต่อเนื่อง
- MACD ปรับตัวเพิ่มขึ้นเหนือเส้นค่าเฉลี่ยในแดนบวก เครื่องมือทางเทคนิคชี้วัดแนวโน้มขึ้นเคลื่อนไหวเหนือแนวโน้มลง RSI ปรับตัวเพิ่มขึ้นเหนือระดับ 60
- แนะนำซื้อ AUCTION โดยมีแนวรับที่ 10.90 และ 10.70 เพื่อคาดหวังการปรับตัวเพิ่มขึ้นไปทดสอบแนวต้านที่ 11.80 และ 12.20 เป็นจุดขายทำกำไร
- STOP LOSS ถ้าราคาหุ้นปิดต่ำกว่า 10.20

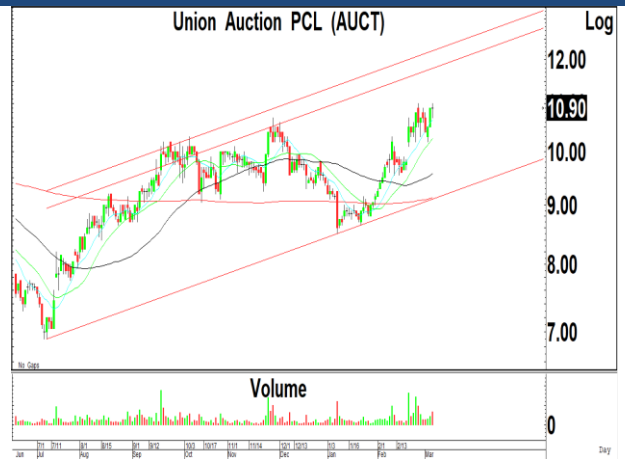

Trading Pick Follow up:

		แนวรับ	แนวต้าน
PTTEP	แนวโน้มขึ้นทดสอบ 160 และ 163 แนวรับสำคัญ 150	153 / 152	160 / 163
ASW	แนวโน้มขึ้นทดสอบ 9.10 และ 9.30 แนวรับสำคัญ 8.45	8.75 / 8.60	9.10 / 9.30
MOSHI	แนวโน้มขึ้นทดสอบ 51.00 และ 54.00 แนวรับสำคัญ 45.00	50.00 / 49.00	52.00 / 54.00
WARRIX	แนวโน้มขึ้นทดสอบ 12.00 และ 12.50 แนวรับสำคัญ 10.10	11.00 / 10.70	12.00 / 12.50
KBANK	แนวโน้มขึ้นทดสอบ 143 และ 145 แนวรับสำคัญ 135.50	140 / 138	143 / 145
INTUCH	แนวโน้มขึ้นทดสอบ 72.00 และ 73.00 แนวรับสำคัญ 68.50	71.00 / 68.50	72.00 / 73.00
ADVANC	แนวโน้มขึ้นทดสอบ 208 และ 210 แนวรับสำคัญ 198	202 / 200	208 / 210
PRI	แนวโน้มขึ้นทดสอบ 40.00 และ 41.00 แนวรับสำคัญ 34.00	38.00 / 37.00	40.00 / 41.00

Thailand Derivative Market

SET50 Index Futures

S50H23:957.80 ปรับตัวเพิ่มขึ้นเกิดสัญญาณฟื้นตัวทางเทคนิคเหนือแนวรับสำคัญของกรอบแนวโน้มขาขึ้นที่ 955 ซึ่งเราแนะนำให้ Open Long ที่แนวรับ 955 เพื่อคาดหวังการปรับตัวเพิ่มขึ้นไปทดสอบแนวต้านที่ 970 และ 975 ในขณะที่การฟื้นตัวในระยะสั้นเหนือแนวรับที่ 955 ถ้าหลุดแนวรับที่ 948 ลงไปจะเป็นจุด STOP LOSS สถานะ Long ออกไปก่อน

แนวรับ : 960 และ 955

แนวต้าน : 970 และ 976

คำแนะนำ: เราแนะนำให้ Open Long ใน S50H23 ที่แนวรับ 960 และ 955 เพื่อคาดหวังการปรับตัวเพิ่มขึ้นไปทดสอบแนวต้านที่ 970 และ 976

STOP LOSS สถานะ Long ถ้า S50H23 ปรับตัวลดลงต่ำกว่า 948

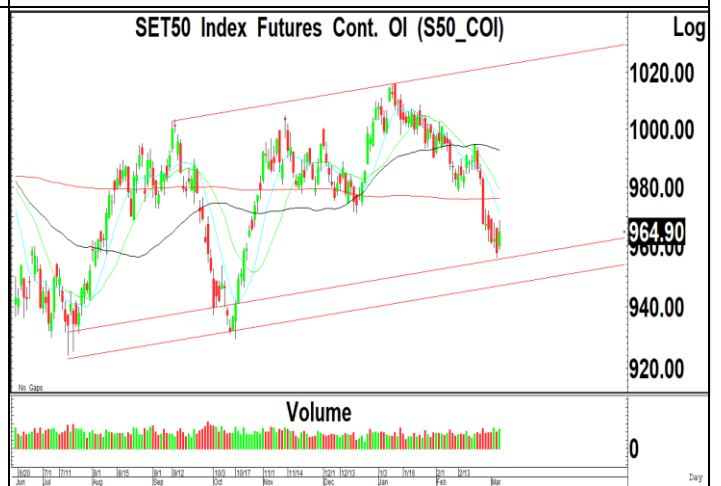

Thailand Derivative Market

Spot Gold:1820 สัญญาฟิวเจอร์สทองคำปรับตัวลดลงเกิดสัญญาณขายทางเทคนิคหลังจากปรับตัวเพิ่มขึ้นเกิดสัญญาณฟื้นตัวทางเทคนิคเข้าใกล้แนวต้านที่ 1855-1860 ซึ่งเราคาดว่า แนวโน้มของราคาทองคำยังมีความเสี่ยงในการปรับตัวลดลงไปทดสอบแนวรับที่ 1800 และ 1790 เป็นแนวรับสำคัญ ในขณะที่ค่าเงินบาทปรับตัวเพิ่มขึ้นไปทดสอบแนวต้านที่ 35.00 หลังจากปรับตัวลดลงไปทดสอบแนวรับที่ 34.30

แนวรับ : 1800 และ 1790

แนวต้าน : 1825 และ 1840

คำแนะนำ: เราแนะนำให้ Open Short ใน GOH23 ที่แนวต้าน 1825 และ 1840 เพื่อคาดหวังการปรับตัวลดลงไปทดสอบแนวรับที่ 1800

STOP LOSS สถานะ Short ถ้า GOH23 ปรับตัวเพิ่มขึ้นเหนือ 1850

GF10G23 แนวรับ 30300 และมีแนวต้าน 30600

10 Baht Gold Futures Cont. OI (GF10_COI)



Gold Online Futures Cont. OI (GO_COI)



US Dollar/Thai Baht,RT (IQXUSTB)

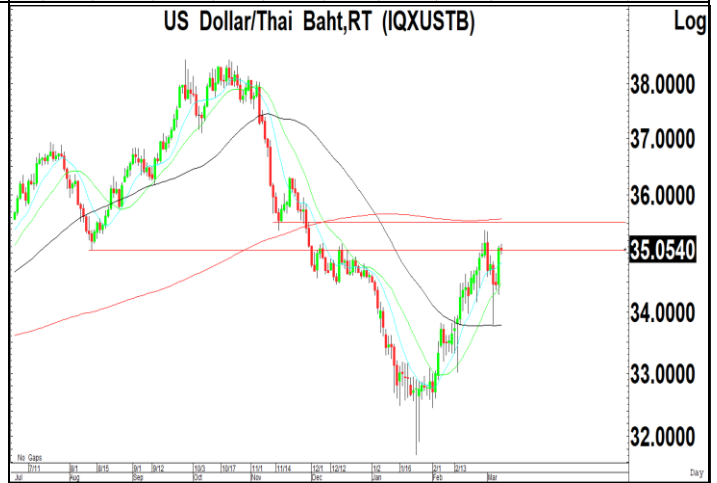

Thailand Derivative Market

<p>ADVANCH23</p> <p>ราคาหุ้นเคลื่อนไหวในกรอบแคบเหนือแนวรับของเส้นค่าเฉลี่ย 200 วัน หลังจากปรับตัวลดลงจากแรงขายทำกำไรที่แนวต้านของกรอบแนวโน้มขาขึ้น แต่ปริมาณการซื้อขายไม่สูงมาก ทำให้แนวโน้มของราคาหุ้นมีโอกาสฟื้นตัวเหนือแนวรับสำคัญกลับขึ้นไปทดสอบแนวต้านที่ 208-210 โดยมีแนวรับสำคัญที่ 198</p> <p>แนวรับ : 202 และ 200 แนวต้าน : 208 และ 210</p> <p>คำแนะนำ: เราแนะนำให้ Open Long ใน ADVANCH23 ที่แนวรับ 202 เพื่อคาดหวังการปรับตัวเพิ่มขึ้นไปทดสอบแนวต้านที่ 208-210</p> <p>STOP LOSS สถานะ Long ถ้า ADVANCH23 ปรับตัวลดลงต่ำกว่า 198</p>	<p>Advanced Info Service PCL (ADVANC)</p> <p>Log</p> <p>210.00 204.00 200.00 190.00</p> <p>0</p> <p>Million</p>
<p>KCEH23</p> <p>ราคาหุ้นปรับตัวเพิ่มขึ้นเกิดสัญญาณฟื้นตัวทางเทคนิคในระยะสั้นไปทดสอบแนวต้านที่ 48.00-48.50 หลังจากปรับตัวลดลงไปเคลื่อนไหวต่ำกว่าเส้นแนวโน้มขาขึ้น ทำให้แนวโน้มของราคาหุ้นยังมีความเสี่ยงในการปรับตัวลดลงไปทดสอบแนวรับที่ 46.00 และ 45.00 จึงแนะนำให้ Open Short ที่แนวต้าน 48.00-48.50</p> <p>แนวรับ : 45.00 และ 44.00 แนวต้าน : 47.50 และ 48.00</p> <p>คำแนะนำ: เราแนะนำให้ Open Short ใน KCEH23 ที่แนวต้าน 47.50-48.00 เพื่อคาดหวังการปรับตัวลงไปทดสอบแนวรับที่ 45.00</p> <p>STOP LOSS สถานะ Short ถ้า KCEH23 ปรับตัวเพิ่มขึ้นเหนือ 49.00</p>	<p>KCE Electronics PCL (KCE)</p> <p>Log</p> <p>60.00 50.00 48.50 45.00</p> <p>0</p> <p>Million</p>
<p>TRUEH23</p> <p>ราคาหุ้นปรับตัวลดลงเกิดสัญญาณขายทางเทคนิค หลังจากปรับตัวเพิ่มขึ้นเข้าใกล้แนวต้านที่ 9.00 ทำให้แนวโน้มของราคาหุ้นยังมีความเสี่ยงในการปรับตัวลดลงไปทดสอบแนวรับถัดไปที่ 8.00-8.10 เราจึงแนะนำให้ Open Short ที่แนวต้าน 8.50-8.60 ต่อเนื่อง โดยมีแนวต้านสำคัญที่ 8.80</p> <p>แนวรับ : 8.10 และ 8.00 แนวต้าน : 8.50 และ 8.60</p> <p>คำแนะนำ: เราแนะนำให้ Open Short ใน TRUEH23 ที่แนวต้าน 8.50-8.60 เพื่อคาดหวังการปรับตัวลงไปทดสอบแนวรับที่ 8.00-8.10</p> <p>STOP LOSS สถานะ Short ถ้า TRUEH23 ปรับตัวเพิ่มขึ้นเหนือ 8.70</p>	<p>True Corporation PCL (TRUE)</p> <p>Log</p> <p>9.50 9.00 8.50 8.00 7.50 7.00 6.50</p> <p>0</p> <p>Million</p>

ข่าวเด่นรอบวัน

NEX	<p>จงใจเอกชนซื้ออิวี NEX รับเต็มแรงมอบ</p> <p>กรม.อนุมัติ ยกเว้นภาษีเงินได้นิติบุคคล จากการที่รัฐอุดหนุนซื้อรถยนต์-จักรยานยนต์อิวี ดันการใช้งาน-การลงทุนอิวีเพิ่มขึ้น ซึ่งสูญเสียเม็ดเงินรวม 8,600 ล้านบาท ด้านบิ๊ก NEX เผยลูกค้าดีลรถอิวีจำนวนมาก ไตรมาส 1/66 ส่งมอบอิวีทั้งปีไม่ต่ำกว่า 6 พันคัน -ทันหุ้น</p>
ORI	<p>ORI ลุย 60 โครงการ ทุ่ม 4 หมื่นล้านอัพแกร่ง</p> <p>ORI วางแผนธุรกิจปี 2566 ตั้งเป้ายอดขาย 4.5 หมื่นล้านบาท โภจรายได้ 1.9 หมื่นล้านบาท ลุยเปิดกว่า 60 โครงการ มูลค่า 8 หมื่นล้านบาท ไขว่ยอดขาย 2 เดือนแรกแตะ 5 พันล้านบาท คาดไตรมาส 1/2566 ยอดขายชน 9 พันล้านบาท พร้อมทุ่มงบลงทุนรวม 4 หมื่นล้านบาท ซื้อที่ดินและขยายธุรกิจในเครือ จ่อ Spin-Off บริษัท One Origin เข้าตลาดปลายปีนี้ -ทันหุ้น</p>
PTTEP	<p>PTTEP คว่า 2 แปลงปิโตร ซึ่รอเวลาสำรวจอีกนาน</p> <p>กรม.อนุมัติ PTTEP ชนะประมวลสิทธิ์สำรวจแหล่งปิโตรเลียมในอ่าวไทย 2 แปลง G1/65 และ G3/65 ขนาดพื้นที่รวม 19,515.42 ตารางกิโลเมตร ซึ่ใช้เวลาสำรวจ 6 ปี รัฐได้เงินไม่น้อยกว่า 1.5 พันล้านบาท -ทันหุ้น</p>
SNNP	<p>SNNP ท่องเที่ยวกระตุ้น เจเล่ชีวี่ดินชายกระฉูด</p> <p>SNNP ส่งชิกไตรมาสแรก 2566 ฟอรัมแจ่ม อาณิสงส์ตีมานด์ทะเลัก แถมคุมเข้มต้นทุ่นอยู่หมัด พร้อมปักธงปีนี้ รายได้โตไม่ต่ำกว่า 10% รุกทำการตลาดลูกค้าใหม่เพิ่ม บวกขยายกำลังผลิตทุ่น ผู้บริหาร "วิโรจน์ วชิรเดชกุล" ยัมรับทัวร์เงินหนุนยอดขายพุ่ง ชูสินค้าใหม่ Jele Chewy (เจเล่ ชิววี่) รสชาติใหม่ กลิ่นนมเปรี้ยว กระตุ้นยอดขายเพิ่ม -ทันหุ้น</p>
K	<p>K ปลื้มพลิกกำไรสำเร็จ ใจป่าแจกฟร็วอร์แรนต์</p> <p>K ส่งสัญญาณธุรกิจแสดงสินค้าพื้น หลังทำผลงานปี 2565 ยอดเยี่ยม ไตรมาส 4/2565 กวาดกำไรสูงสุดแตะ 20.55 ล้านบาท หนุนทั้งปีพลิกเป็นกำไร 1.95 ล้านบาท ฉลุย ด้านผู้บริหารแย้มหลังโควิดงานมาเต็ม พร้อมเดินหน้ารับงานต่อเนื่อง ไขว่แบ็กล็อกแน่น 400 ล้านบาท ใจป่าแจกฟร็วอร์แรนต์ K-W2 ในอัตรา 6:1 -ทันหุ้น</p>
HPT	<p>HPT ตารางผลิตครั้งแรกเต็ม ไขว่แบ็กล็อกแน่น 100 ล.</p> <p>HPT ลั่นผลงานปีนี้ติดเครื่องวิ่งต่อ อวดออเดอร์ล้น ตารางผลิตเต็มครั้งแรกแล้ว ทุ่นแบ็กล็อกแน่น 100 ล้านบาท ฟากผู้บริหารใหญ่ "นิจวรรณ เซาว์กิตติโสภณ" เล็งอัปกำลังผลิต เพิ่มเตาเผาอีก 40% รับออเดอร์ครึ่งปีหลัง ลุยปัมผลงานโต 15-20% -ทันหุ้น</p>
WARRIX	<p>WARRIX บั้นแบรนต์เทรนดี้รักสุขภาพหนุนรายได้เติบโต</p> <p>WARRIX เดินหน้าบั้นแบรนต์ใหม่ รุกตลาด Active Lifestyle ลุยธุรกิจตอบรับเทรนดี้รักสุขภาพครบวงจร พร้อมขยายบริการครอบคลุม พร้อมเปิดโครงสร้างรายได้ใหม่ปี 2566 เติบโตจากธุรกิจเดิมและธุรกิจใหม่ ไขว่กำไรปี 2565 พุง 752% อยู่ที่ 128.63 ล้านบาท -ทันหุ้น</p>

ข่าวเด่นรอบวัน

FPI	<p>FPI ดันงบนิวไฮต่อ พุ่งเป้าลูกค้ารถอีวี</p> <p>"สมพล ธนาคำรงค์ศักดิ์" บอสใหญ่ FPI ตั้งเป้ารายได้ปี 2566 และ 3 พันล้านบาท ทำสถิติสูงสุดต่อเนื่องจากปี 2565 วางกลยุทธ์บริหารต้นทุนรัดกุม ดันมาร์จิ้นเพิ่มขึ้น พุ่งเป้าลูกค้ากลุ่มรถอีวี หวังปีมียอดขายแตะ 700 ล้านบาท ใส่เกียร์ขยายฐานอียิปต์-ซาอุดีอาระเบีย พร้อมทุ่มงบลงทุนปีนี้ 200 ล้านบาท –ทันหุ้น</p>
RML	<p>'RML' เทิร์นอะราวด์จับมือพันธมิตรลุยโครงการร่วมทุน</p> <p>RML ปรับกลยุทธ์ใหม่เปิดโครงการร่วมกับเจ้าของที่ดินเพื่อพัฒนาโครงการ หวังลดต้นทุนค่าที่ดิน เล็งเปิด "วัน ซิตี้ เซ็นเตอร์" ในไตรมาส 2/2566 อีพีรายได้ประจำ พร้อมลุยโครงการอัลตรา ลักซ์วารี แบรนต์เด็ต เรสซิเดนซ์ –ทันหุ้น</p>
AS	<p>AS ปักธงรายได้โต 30% ลุยบล็อกเชนขาย ICO</p> <p>AS พร้อมตั้งเป้ารายได้ปี 2566 โต 30% พร้อมปรับกลยุทธ์มุ่งสู่การเป็นหนึ่งในผู้นำด้านดิจิทัลเทคโนโลยี รุกธุรกิจบล็อกเชนเต็มสูบ เตรียมขาย ICO ในไตรมาส 3-4/2566 ผนึกพันธมิตร SABUY ต่อยอด ด้านธุรกิจเกมจ่อเปิดตัว 11 เกมใหม่ ภายในปีนี้ –ทันหุ้น</p>
WAVE	<p>WAVE ปีแห่งการพลิกฟื้น ธุรกิจใหม่ดันโตกระโดด</p> <p>WAVE วางแผนปี 2566 ลั่นเป็นปีแห่งการพลิกฟื้นธุรกิจ ตั้งเป้าผลประกอบการเทิร์นอะราวด์ หลังปรับโครงสร้างธุรกิจในกลุ่มใหม่ ฐานทุนแกร่ง พร้อมขยายธุรกิจเต็มสูบ เดินหน้ารุกธุรกิจใหม่หนุนเติบโตก้าวกระโดด จ่อออกหุ้นกู้ 1,000 ล้านบาท ลุยพัฒนาธุรกิจใหม่และขยายธุรกิจเดิม –ทันหุ้น</p>
WHAUP	<p>WHAUP ขยายพอร์ตพลังงานหมุนเวียนในบ้าน-ต่างประเทศ</p> <p>WHAUP บุกลงทุน ทั้งใน-ต่างประเทศ ขยายพอร์ตพลังงานหมุนเวียน ให้ได้ 300 MW ล่าสุดผ่านการคัดเลือกทางเทคนิคโครงการ Feed-in Tariff (FIT) 5 โครงการ ลุ้นผลตัดสินในเดือนมีนาคม 2566 นี้ –ทันหุ้น</p>
SJWD	<p>SJWD ยานยนต์อีวีหนุน Q1 ลุ้นดีลใหญ่ต่อยอดแกร่ง</p> <p>SJWD ส่งอุตสาหกรรมยานยนต์ หนุนผลงานไตรมาส 1/2566 ดีกว่าช่วงเดียวกันกับปีก่อนและไตรมาสก่อนหน้า ด้านธุรกิจคลังสินค้า-ห้องเย็น อัตราเช่าพื้นที่แน่นหนา เตรียมเกาะแผนขงผู้ถือหุ้นออกหุ้นกู้ 1.2 หมื่นล้านบาท รองรับดีล M&A ที่จะเกิดขึ้นในปี 2566 ไม่น้อยกว่า 2 ดีล ในครึ่งปีหลัง วางเป้ารายได้โต 12% –ทันหุ้น</p>
ASW	<p>ASW ลุยแคมป์สคอนโด เจาะนลท.-ตันยอดขาย</p> <p>ASW ลุยแคมป์สคอนโด Campus Condo รับผิดชอบ เปิดตัว KAVE Town Island และ KAVE Pop Salaya มูลค่ารวมกว่า 3,650 ล้านบาท ชูอัตราผลตอบแทนเฉลี่ยกว่า 8-10% ลั่นแบรนต์ KAVE แข็งแกร่งมัดใจกลุ่มเจเนอเรชั่น Z และนักลงทุนอสังหา ดันยอดขายทั้งปีกว่า 15,000 ล้านบาท ตามเป้า –ทันหุ้น</p>

NVDR Trading

ประจำวันที่ 7 มีนาคม 2566

NVDR TOP Value			
Top 25 NVDR Net Buy		Top 25 NVDR Net Sell	
1. SCC	187,264,837	1. TRUE	-733,344,593
2. SAWAD	186,554,389	2. HMPRO	-204,805,554
3. AOT	142,340,428	3. TOP	-123,125,710
4. TASCO	120,478,006	4. KBANK	-122,377,657
5. MAKRO	115,968,628	5. CPN	-116,374,262
6. COM7	106,946,081	6. BEM	-99,338,533
7. DELTA	98,942,944	7. KCE	-95,885,329
8. KTC	91,047,078	8. PTTGC	-95,297,573
9. KLINIQ	80,504,486	9. EA	-93,119,787
10. BANPU	79,977,711	10. TISCO	-75,316,891
11. BH	79,924,042	11. BDMS	-71,812,567
12. SIRI	79,390,997	12. HANA	-67,559,125
13. CPALL	55,216,398	13. CRC	-66,056,739
14. TU	55,171,996	14. MTC	-61,868,074
15. PTTEP	53,602,318	15. MINT	-52,268,500
16. SGC	49,933,967	16. BBL	-50,693,526
17. GLOBAL	48,136,760	17. GULF	-46,707,044
18. TIDLOR	46,916,867	18. PTT	-46,701,045
19. GUNKUL	44,426,744	19. SPALI	-45,666,260
20. TTB	38,587,521	20. BCP	-40,536,689
21. WHA	36,503,210	21. BLA	-36,090,500
22. AMATA	33,468,643	22. SCGP	-26,423,651
23. OR	30,853,497	23. IRPC	-22,402,787
24. MOSHI	28,952,400	24. BTS	-20,336,235
25. PLANB	25,417,810	25. KTB	-18,554,182

NVDR TOP Volume			
Top 25 NVDR Net Buy		Top 25 NVDR Net Sell	
1. SIRI	41,655,270	1. TRUE	-85,121,747
2. TTB	27,717,956	2. HMPRO	-14,437,450
3. SGC	14,935,501	3. BEM	-10,742,027
4. PSG	12,085,579	4. IRPC	-7,704,590
5. GUNKUL	11,036,750	5. MORE	-4,975,000
6. WHA	9,163,600	6. STOWER	-4,751,700
7. BANPU	7,307,240	7. TSI	-4,616,100
8. TASCO	6,284,762	8. BWG	-2,945,600
9. BEAUTY	4,701,000	9. BTS	-2,623,215
10. SITHAI	3,786,800	10. BDMS	-2,568,493
11. TU	3,532,841	11. TPIPL	-2,515,813
12. SAWAD	3,470,294	12. TOP	-2,336,104
13. JAS	3,456,305	13. TMC	-2,174,390
14. COM7	3,405,672	14. SPALI	-2,038,900
15. TRC	3,289,800	15. KCE	-1,992,200
16. RABBIT	3,283,900	16. PTTGC	-1,980,380
17. WAVE	3,045,000	17. MTC	-1,847,331
18. MAKRO	2,880,474	18. CPN	-1,751,753
19. PLANB	2,787,000	19. AWC	-1,734,908
20. CKP	2,642,600	20. AAV	-1,666,785
21. GLOBAL	2,525,000	21. ERW	-1,597,948
22. SHR	2,404,300	22. MINT	-1,567,555
23. SDC	2,386,300	23. CRC	-1,495,848
24. THANI	2,268,838	24. STGT	-1,470,176
25. TAKUNI	2,205,400	25. PTT	-1,466,675

ยอดสะสม 5 วันย้อนหลัง 28 กุมภาพันธ์ - 7 มีนาคม 2566

NVDR TOP Value			
Top 25 NVDR Net Buy		Top 25 NVDR Net Sell	
1. CPALL	899,118,984	1. ADVANC	-848,435,589
2. SCC	636,091,176	2. AOT	-663,333,627
3. MAKRO	563,553,497	3. BEM	-569,341,709
4. TRUE	557,634,726	4. BANPU	-550,561,141
5. HANA	511,307,061	5. PTT	-465,840,187
6. TASCO	438,722,830	6. INTUCH	-369,711,176
7. SAWAD	338,733,347	7. BCP	-360,385,454
8. BBL	320,920,676	8. HMPRO	-316,942,016
9. BDMS	274,958,080	9. KKP	-285,290,179
10. JMT	218,669,234	10. IVL	-253,909,524
11. KTC	216,700,173	11. CPF	-236,597,331
12. PTTEP	213,811,687	12. CPN	-187,030,949
13. SIRI	205,233,962	13. MTC	-178,190,029
14. TOP	178,568,708	14. EGCO	-171,673,654
15. COM7	167,740,521	15. PTTGC	-161,321,875
16. AH	165,326,233	16. BLA	-150,067,775
17. ITC	164,238,159	17. SPALI	-150,058,881
18. NEX	145,707,906	18. CRC	-145,245,164
19. MINT	133,480,828	19. EA	-138,802,533
20. GUNKUL	130,224,805	20. BGRIM	-131,784,052
21. BTG	128,478,546	21. THG	-121,517,407
22. AMATA	128,429,962	22. LH	-106,286,696
23. BTS	128,280,048	23. CHG	-99,731,485
24. PLANB	120,040,873	24. TQM	-92,913,353
25. DOHOME	113,282,292	25. CBG	-90,541,850

NVDR TOP Volume			
Top 25 NVDR Net Buy		Top 25 NVDR Net Sell	
1. SIRI	106,774,867	1. BEM	-61,633,165
2. TTB	76,026,537	2. BANPU	-51,340,641
3. TRUE	66,176,390	3. PPPM	-42,969,590
4. GUNKUL	32,205,607	4. TRC	-29,446,399
5. TRITN	32,157,200	5. JAS	-27,376,927
6. PSG	30,690,229	6. CHG	-26,753,502
7. QH	28,301,037	7. HMPRO	-22,324,965
8. TASCO	22,770,326	8. BWG	-18,677,601
9. MORE	21,274,438	9. PTT	-14,240,219
10. TWZ	20,880,400	10. ETC	-14,067,800
11. WAVE	18,196,901	11. SDC	-13,180,806
12. NEWS	18,151,900	12. TPIPL	-11,785,204
13. BTS	16,500,245	13. BCP	-11,074,934
14. WHA	16,292,239	14. LH	-10,870,390
15. CPALL	14,600,530	15. CPF	-10,673,452
16. SGC	14,199,532	16. IRPC	-10,619,575
17. MAKRO	14,016,177	17. SITHAI	-10,456,800
18. PLANB	13,478,969	18. CGD	-10,156,202
19. CKP	11,995,300	19. ITD	-9,787,160
20. VL	11,914,900	20. ESSO	-9,537,591
21. SHR	11,325,401	21. NUSA	-9,151,600
22. SUPER	10,737,858	22. AOT	-9,113,763
23. NEX	10,341,600	23. ANAN	-8,714,100
24. BDMS	9,776,201	24. AQ	-7,014,700
25. TAKUNI	9,573,300	25. IVL	-6,881,971

Source : SETSMART

ข้อมูลแบบรายงานการเปลี่ยนแปลงการถือหลักทรัพย์ของผู้บริหาร (แบบ 59) Change by Management

Date of report					Source : กลด. (SEC)	
ชื่อบริษัท	ชื่อผู้บริหาร	วิธีการได้มา/จำหน่าย	ประเภทหลักทรัพย์	วันที่ได้มา/จำหน่าย	จำนวน	ราคา
BGC	นาย วิศาล ลอเอเสถียรกุล	ซื้อ	หุ้นสามัญ	03/03/2566	5,000	10.00
CMAN	นาย เลิศศักดิ์ บุญสงทรัพย์	ซื้อ	หุ้นสามัญ	07/03/2566	100,000	2.17
EA	นางสาว สุภาภรณ์ อาหุณย์	ซื้อ	หุ้นสามัญ	03/03/2566	10,000	75.00
EP	นาย ยุทธ ชินสุภคกุล	ซื้อ	หุ้นสามัญ	03/03/2566	100,000	3.26
EP	นาย ยุทธ ชินสุภคกุล	ซื้อ	ใบสำคัญแสดงสิทธิที่จะซื้อหุ้น	03/03/2566	100,000	0.28
LPH	นาย อังกร จันทนาวานิช	ซื้อ	หุ้นสามัญ	03/03/2566	20,000	5.51
MTW	นางสาว ลัดดา คำราช	ซื้อ	หุ้นสามัญ	02/03/2566	166,700	6.35
SE	นาย เกริก สีเกษม	ซื้อ	หุ้นสามัญ	07/03/2566	100,000	1.12
JDF	นาย สรสิทธิ์ สุนทรเกษตร	ขาย	หุ้นสามัญ	03/03/2566	91,300	2.88
TIGER	นาย จตุรงค์ ศรีกุลเรืองโรจน์	ขาย	หุ้นสามัญ	03/03/2566	2,000,000	1.50

ข้อมูลการขายชอร์ต

7-Mar-2023

หลักทรัพย์	ปริมาณหุ้นที่ขายชอร์ต (หุ้น)	มูลค่าการขายชอร์ต (บาท)	%ปริมาณการขายชอร์ต	%มูลค่าการขายชอร์ต
1 SGP	64200	636,360.00	31.5	31.51
2 VIBHA	656800	1,720,816.00	24.12	24.13
3 JMT-R	1508600	68,524,200.00	23.61	23.58
4 BCH-R	1442600	27,941,790.00	20.91	20.88
5 IRPC	8718000	25,595,332.00	20.59	20.64
6 BBGI	38900	242,785.00	19.85	19.86
7 AJ	7600	85,120.00	19.39	19.39
8 BAM	2056100	29,340,790.00	18.69	18.67
9 TVO	197800	5,467,050.00	18.42	18.41
10 BLA	369300	11,725,275.00	17.61	17.65
11 CBG	213000	20,754,075.00	17.4	17.38
12 KBANK-R	2475900	347,309,600.00	17.03	17.03
13 IRPC-R	7132300	20,834,040.00	16.85	16.8
14 GULF	1761900	89,829,525.00	16.56	16.55
15 CRC	1502800	66,033,700.00	16.31	16.28
16 CENTEL	453900	25,306,675.00	16.17	16.2
17 BCPG	470300	4,405,285.00	16.14	16.15
18 JMART	1353100	37,186,675.00	16.03	16.09
19 BANPU	13254300	144,963,040.00	15.64	15.73
20 TVO-R	168400	4,664,350.00	15.68	15.7
21 TISCO	457600	46,755,950.00	15.43	15.42
22 STA-R	1175200	27,886,980.00	15.03	15.05
23 WHAUP	384300	1,495,360.00	15	14.95
24 BCP	1119500	36,058,000.00	14.75	14.82
25 SPALI	761800	17,122,770.00	14.78	14.82
26 EGATIF	214500	1,411,765.00	14.67	14.72
27 ITEL	322400	1,166,686.00	14.54	14.65
28 MTC-R	1270400	42,962,650.00	14.66	14.61
29 HANA-R	1352200	73,577,050.00	14.36	14.54
30 BGRIM	1132400	42,394,350.00	14.22	14.31
31 BJC	652200	24,178,750.00	14.1	14.09
32 CHAYO	215700	2,059,215.00	13.18	13.16
33 KTB	2673300	46,308,150.00	12.73	12.73
34 PTT	5233300	166,748,625.00	12.43	12.43
35 SAT-R	332500	7,015,750.00	12.2	12.17
36 BTS	2545900	19,924,565.00	11.89	11.95
37 IVL-R	2571800	94,720,675.00	11.81	11.8
38 GPSC	472000	31,667,475.00	11.75	11.78
39 LHFG	84400	97,060.00	11.72	11.73
40 AS	35800	465,400.00	11.55	11.55
41 SCGP-R	691200	36,873,250.00	11.42	11.42
42 CHG-R	2190500	8,257,160.00	11.37	11.4
43 TTA	121900	969,105.00	11.39	11.38
44 RATCH	682300	27,033,950.00	11.18	11.19
45 OSP	458000	14,501,300.00	11.17	11.18

หลักทรัพย์	ปริมาณหุ้นที่ขายชอร์ต (หุ้น)	มูลค่าการขายชอร์ต (บาท)	%ปริมาณการขายชอร์ต	%มูลค่าการขายชอร์ต	
46	NER	445500	2,770,495.00	10.97	11.01
47	KTC	479800	27,138,700.00	11.04	10.99
48	AIE	118400	301,564.00	10.71	10.68
49	LOXLEY	68500	138,738.00	10.44	10.54
50	UNIQR	10400	45,014.00	10.45	10.47
51	BCH	723800	14,011,460.00	10.49	10.47
52	AWC	4156100	24,273,940.00	10.25	10.21
53	LH	3183600	30,518,040.00	10.09	10.07
54	OR	1308700	28,467,440.00	10.01	10.01
55	GLOBAL	964100	18,334,780.00	10	10
56	BEM-R	3607000	33,358,890.00	9.72	9.71
57	BTG-R	165300	5,123,625.00	9.68	9.68
58	TISCO-R	286800	29,271,800.00	9.67	9.65
59	HMPRO-R	3695400	52,477,990.00	9.58	9.59
60	PTTEP-R	1600000	246,113,950.00	9.52	9.5
61	DOHOME-R	1948300	30,869,470.00	9.44	9.45
62	GPSC-R	378300	25,318,375.00	9.42	9.42
63	TOP-R	783700	41,337,125.00	9.16	9.15
64	GFPT	70800	849,600.00	9.14	9.12
65	IVL	1974900	72,975,325.00	9.07	9.09
66	SABUY	1217700	14,649,030.00	9.01	9.09
67	TCAP	324900	14,059,800.00	8.95	8.95
68	KCE-R	1045700	50,314,775.00	8.92	8.93
69	BBL	689500	109,180,150.00	8.83	8.83
70	EPG	284900	2,406,105.00	8.84	8.82
71	KEX-R	42200	652,640.00	8.79	8.79
72	SJWD	214100	4,178,210.00	8.66	8.68
73	WHA	6514800	25,878,630.00	8.37	8.36
74	M	24500	1,323,300.00	8.27	8.28
75	CPALL	1586600	99,358,000.00	8.26	8.27
76	BTS-R	1765600	13,740,175.00	8.25	8.24
77	VGI-R	934900	3,993,080.00	8.25	8.23
78	MINT	1057100	35,639,575.00	8.2	8.23
79	SPRC-R	1349400	15,076,040.00	8.2	8.22
80	SSP	29500	277,475.00	8.17	8.17
81	EGCO	85200	13,912,550.00	8.15	8.16
82	ONEE	684000	4,769,780.00	7.89	7.85
83	SPRC	1286300	14,378,210.00	7.82	7.84
84	TQM	57400	2,118,475.00	7.82	7.83
85	CPF	890600	19,771,410.00	7.63	7.63
86	SKY-R	226000	7,160,750.00	7.64	7.63
87	PTTGC	826000	39,694,775.00	7.48	7.48
88	BPP	99500	1,557,310.00	7.42	7.4
89	SUPEREIF	40000	369,025.00	7.39	7.4
90	SUPER	2033200	1,138,592.00	7.36	7.39

หมายเหตุ :- %ปริมาณและมูลค่าการขายชอร์ต เปรียบเทียบกับปริมาณและมูลค่าการซื้อขายแบบ AOM

- "-R" ข้อมูลธุรกรรมขายชอร์ตในเอ็นวีดีอาร์

Source:SETSMART

SET50 Index Futures - Trading Volume

7 March 2023

Volume, OI: Contracts

	Foreign Investor		Local Institutions		Local Investor		Total	
	Volume	%	Volume	%	Volume	%	Volume	OI
Long	135,537	49.89%	39,349	14.48%	96,776	35.62%		
Short	114,867	42.28%	39,427	14.51%	117,368	43.20%		
Net	20,670	-	-78	-	-20,592	-	271,662	690,581

8 February 2023 - 7 March 2023 (1 Month)

Volume, OI: Contracts

	Foreign Investor		Local Institutions		Local Investor		Total	
	Volume	%	Volume	%	Volume	%	Volume	OI
Long	1,549,754	37.11%	640,327	15.33%	1,986,526	47.56%		
Short	1,702,372	40.76%	613,589	14.69%	1,860,646	44.55%		
Net	-152,618	-	26,738	-	125,880	-	4,176,607	690,581

3 January 2023 - 7 March 2023 (YTD)

	Foreign Investor		Local Institutions		Local Investor		Total	
	Volume	%	Volume	%	Volume	%	Volume	OI
Long	3,247,569	35.33%	1,494,116	16.25%	4,450,525	48.42%		
Short	3,497,054	38.04%	1,463,496	15.92%	4,231,660	46.04%		
Net	-249,485	-	30,620	-	218,865	-	9,192,210	690,581

Source: SETSMART

Rights & Benefits

March

Monday	Tuesday	Wednesday	Thursday	Friday				
		01-Mar	02-Mar	03-Mar				
		BBGJ-XD@0.05 GULF-XD@0.6 LPN-XD@0.12 THAN-XD@0.17	BKKCP-XD@0.18 KDH-XD@0.75 MIPF-XD@0.32	CBG-XD@0.75 EGATIF -XN@0.1 FUTUREPF-XD@0.34 IFS-XD@0.1633 JASIF-XD@0.23 KSL-XD@0.07 PHOL-XD@0.12 PT-XD@0.35 SNC-XD@0.4 TASCO-XD@1 TFM-XD@0.08 XD-XD@0.21	CPTGF-XD@0.1615 EGATIF-XD@0.0918 HENG-XD@0.0666 INSET-XD@0.05 KBSPIF-XD@0.174 MBAX-XD@0.38 PM-XD@0.28 PTT-XD@0.7 SPVI-XD@0.175 TFFIF-XD@0.1032 TLPF-XD@0.422	BCP-XD@1 BRRGIF -XN@0.16 DRT-XD@0.26 SPRIME-XD@0.16 SUPEREIF-XD@0.13093 TLHFF -XN@0.1	BCPG-XD@0.16 CTW-XD@0.05 MST-XD@0.61 SUPEREIF -XN@0.04 TIF1-XD@0.14 TU-XD@0.44	
06-Mar	07-Mar	08-Mar	09-Mar	10-Mar				
	AMANA-XD@0.2 DMT-XD@0.38 ENY-XD@2 GFPT-XD@0.2 KTBSTMR-XD@0.1777 ZIGA-W1-XE 1:1@1	BIZ-XD@0.2 EBANK-XD@0.32 GAHREIT-XD@0.3 GROREIT-XD@0.3 LUXF-XD@0.2	2S-XD@0.2 ARIP-XD@0.0215 ASP-XD@0.13 BDMS-XD@0.3 BROCK-XD@0.01 BUI-XD(SD)10:1 COM7-XD@0.75 DOHOME-XD@0 DREIT-XD@0.4006 KIAT-XD@0.02 LHPF-XD@0.13 MEGA-XD@0.85 NKI-XD@1 OGC-XD@0.57 QHPF-XD@0.15 SAT-XD@1.12 SONIC-XD@0.11 TK-XD@0.42 TPPP-XD@0.03 WHART-XD@0.1265	AMA-XD@0.25 ASN-XD@0.0267 BAREIT-XD@0.2451 BEM-XD@0.12 BUI-XD@0.5 B-WORK-XD@0.1771 CPN-XD@1.15 DOHOME-XD(SD)16:1 ITNS-XD@0.12 LHHTEL-XD@0.45 LHSC-XD@0.11 NDR-XD@0.02 NKI-XD(SD)36:1 QHHR-XD@0.15 SAF-XD@0.035 SFT-XD@0.07 TEAM-XD@0.2 TPIP-XD@0.07 TTW-XD@0.3 WICE-XD@0.44	ALLY-XD@0.173 BKD-XD@0.06 BOFFICE-XD@0.173 CPW-XD@0.08 FSMART-XD@0.16 GBX-XD@0.077 ICN-XD@0.1 KUN-XR 10:1@2.1 LST-XD@0.19 MNI-XD@0.02 MNRFX-XD@0.015 M-STOR-XD@0.1 NCH-XD@0.11 PGS-XD@0.15 PTG-XD@0.2 SCP-XD@0.15 SE-XD(SD)27:1 SIS-XD@1.2 SPRC-XD@0.15 SUSCO-XD@0.2 SYNEX-XD@0.52 TKN-XD@0.12 TPRIME -XN@0.037 UEC-XD@0.03 UTP-XD@0.27 WORK-XD@0.13	APURE-XD@0.05 BK-XD@5 CHC-XD@0.0025 FMT-XD@2.75 FTI-XD@0.06 HPF -XN@0.112 KK-XD@0.025 KUN-XD@0.03 M-H-XD@0.15 MNI2-XD@0.06 MSC-XD@0.4 NC-XD@0.14 NVD-XD@0.06 PSH-XD@0.65 RUH-XD@0.5 SE-XD@0.04021 SECURE-XD@0.3 SISB-XD@0.16 STC-XD@0.025 SVT-XD@0.05 TEKA-XD@0.13 TPRIME-XD@0.093 UAC-XD@0.12 UPOIC-XD@0.45 UVAN-XD@0.7 YONG-XD@0.08	CMC-XD@0.00423 CSC-XD@2.2 DDD-XD@0.3 HARN-XD@0.13 KJL-XD(SD)11:1 MTI-XD@6.18 S-XD@0.02 SYMC-XD@0.0935 TTI-XD@1 VIH-XD@0.45 WPH-XD@0.11	CMC-XD(SD)27:1 CSC-P-XD@3.7 EA-XD@0.3 HL-XD@0.18 KJL-XD@0.63 PLUS-XD@0.13 SVOA-XD@0.071 TCCC-XD@1.4 VCOM-XD@0.18 WHAIR-XD@0.1218
13-Mar	14-Mar	15-Mar	16-Mar	17-Mar				
A5-XW 10:1 AI-XD@0.2 AIMIRT-XD@0.223 BH-XD@2.35 BJCH-XD@0.12 BM-XD@0.1 DCON-XD@0.012 DITTO-XD(SD)5:1 ECL-XD@0.05 PTC-XD@0.082 SAMTEL-XD@0.15 SKN-XD@0.36 TEAMG-XD@0.01111 TEGH-XD@0.26 TKS-XD@0.3 TNR-XD@0.3 UOBKH-XD@0.09 WINMED-XD@0.0569 ZEN-XD@0.16	A5-XW 10:1 AIMCG-XD@0.14 ALPHAX-W4-XE 1:1@1 BH-P-XD@2.35 BM-XW 3:1 CK-XD@0.1 DITTO-XD@0 ECF-XD@0.011 HANA-XD@0.5 RPH-XD@0.15 SGP-XD@0.2 SNP-XD@0.7 TEAMG-XD(SD)5:1 TIPH-XD@0.75 TMD-XD@1.6 TQM-XD@0.5 WARRIX-XD@0.19 WINNER-XD@0.07	AGE-XD@0.2256 AIRA-XD@0.011 AMARIN-XD@0.29 BIG-XD@0.02 BTG-XD@1 CTARAF -XN@0.1325 EGCO-XD@3.25 IRCP-XD@0.025 M-CHAI-XD@8 MILF -XN@0.1 SA-XD@0.05 SPCG-XD@0.6 STECH-XD@0.026 THE-XD@0.1 TPP-XD@0.5	AGE-XD@0.2256 AIRA-XD@0.011 BGRIM-XD@0.035 BTG-XD@1 SEA-OIL-XD(SD)15:1 TVI-XD@0.29	JCT-XD@4 KOOL-XD@0.01 MASTER-XD@0.3 PEACE-XD@0.25 SEA-OIL-XD@0.00741	ASIMAR-XD@0.04 CAZ-XD@0.2 PRIN-XD@0.097 SIRI-XD@0.11 TQR-XD@0.25	BROOK-XD@0.0075 FSS-XD@0.07 RCL-XD@3 SSTRT-XD@0.2 VNG-XD@0.1	CCET-XD(SD)12:1 MBK-XD@0.4 NTV-XD@1.13 PYLON-XD@0.15 TAKUNI-XD@0.03 UBE-XD@0.04	CCET-XD@0.0094 MCS-XD@0.2 PRG-XD@0.3 RATCH-XD@0.8 THG-XD@0.6
20-Mar	21-Mar	22-Mar	23-Mar	24-Mar				
ITEL-W3-XE 1:1@3.3 PATO-XD@0.41	KCAR-XD@0.3 PROSPECT-XD@0.22	CMAN-XD@0.04 JKN-XR 2:1@3	TMILL-XD@0.13 TSTE-XD@0.14					
27-Mar	28-Mar	29-Mar	30-Mar	31-Mar				
	AS-XD@0.23 IMH-XD@0.14	CGD-W5-XE 1:1@1 SONIC-W1-XE 1:1@1	SINGER-W2-XE 1:1.10157@12.70919	BVG-XD@0.04 CPI-XD@0.21	COTTO-XD@0.04 Q-CON-XD@0.75			

Remark *ND - No Dividend, XD - Cash Dividend, XD(ST) - Stock Dividend, XR - Rights for Common, XW - Rights for Warrant, XT - Rights for Transferable Subscription Right, XN - Capital Return, XB - Pre-emptive = Pre-emptive Rights

SOURCES: Stock Exchange of Thailand (SET)

Share Listing				
March-2023				
Monday	Tuesday	Wednesday	Thursday	Friday
		01-Mar Share Listing PPPM - 82.496 M Shares TCAP - 60 Shares SDC - 30.864 M Shares	02-Mar New Listing TRUE - 34.552 M Shares SET/ Technology	03-Mar Share Listing CCET - 13.661 M Shares CHO - 55.555 M Shares
06-Mar Makha Bucha Day	07-Mar	08-Mar Share Listing SIRI - 41.250 M Shares	09-Mar	10-Mar
13-Mar	14-Mar	15-Mar	16-Mar	17-Mar
20-Mar	21-Mar	22-Mar	23-Mar	24-Mar
27-Mar	28-Mar	29-Mar	30-Mar	31-Mar

	Units	7-Mar-23	(%)	WTD	(%)	MTD	(%)	QTD	(%)	YTD	(%)
Refinery & Oil											
Dubai	USD/barrel	83.76	1.1%	83.30	1.6%	82.60	1.7%	80.81	-4.2%	80.81	-16.7%
Brent	USD/barrel	82.56	-3.8%	84.19	0.7%	84.51	2.2%	83.08	-5.9%	83.08	-16.9%
Nymex	USD/barrel	77.58	-3.6%	78.40	1.0%	78.46	1.8%	77.92	-2.6%	77.92	-7.1%
Jet Oil	USD/barrel	105.89	-0.9%	106.37	-2.2%	109.74	5.0%	109.56	-7.2%	109.56	-11.8%
Jet - Dubai Spread	USD/barrel	22.13	-7.8%	23.07	-14.0%	27.14	16.6%	28.75	-14.6%	28.75	5.8%
Diesel	USD/barrel	106.78	-0.7%	107.18	1.9%	106.34	2.4%	108.71	-9.6%	108.71	-15.3%
Diesel - Dubai Spread	USD/barrel	23.02	-7.0%	23.88	3.0%	23.74	5.0%	27.90	-22.4%	27.90	-11.0%
Gasoline	USD/barrel	98.61	1.7%	97.79	3.0%	96.43	1.7%	95.19	7.7%	95.19	-13.3%
Gasoline-Dubai Spread	USD/barrel	14.85	5.1%	14.49	11.5%	13.83	1.5%	14.38	257.7%	14.38	13.2%
Fuel Oil	USD/barrel	69.35	1.2%	68.95	2.8%	68.64	9.4%	62.51	3.4%	62.51	-20.4%
FO - Dubai Spread	USD/barrel	(14.41)	0.8%	(14.35)	-3.6%	(13.96)	-24.5%	(18.30)	-23.5%	(18.30)	-0.8%
Natural Gas	USD/MMBtu	2.69	4.5%	2.64	-6.2%	2.75	9.4%	2.83	-41.2%	2.83	-38.5%
NA Spot LPG Propane	US cent/gal	87.50	-4.1%	91.25	5.7%	89.94	9.9%	83.64	4.3%	83.64	-24.6%
NA Spot LPG Normal Butane	US cent/gal	103.50	-83.8%	106.75	-83.2%	106.19	-84.1%	115.61	-82.8%	115.61	-82.6%

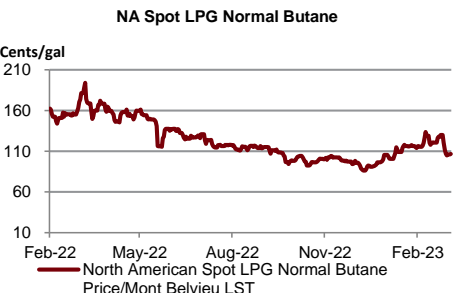
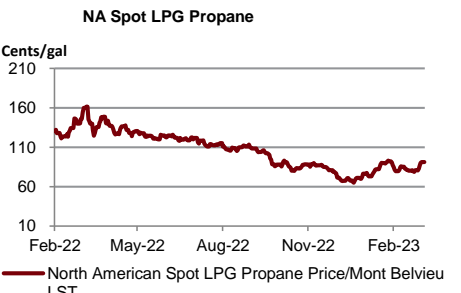
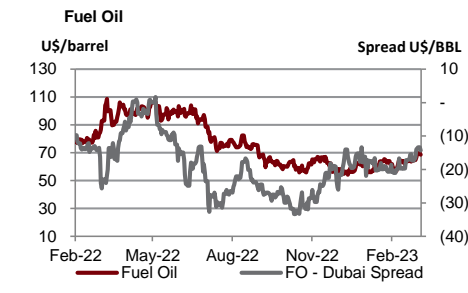
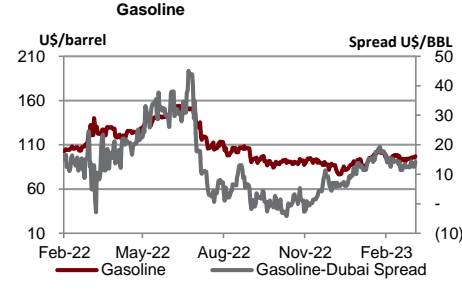
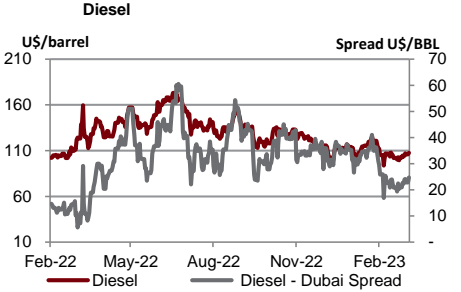
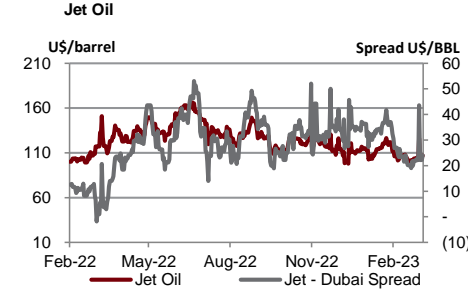
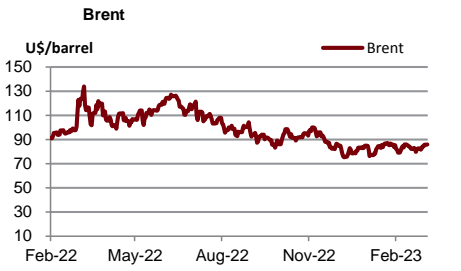
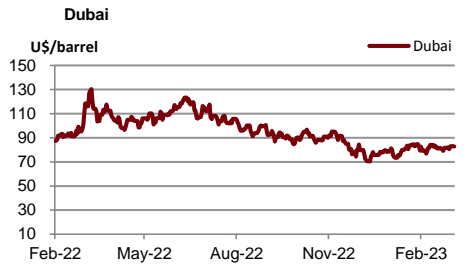

Source : Bloomberg

	Units	7-Mar-23	(%)	WTD	(%)	MTD	(%)	QTD	(%)	YTD	(%)
Soft Commodities											
Sugar #11 (World)	USd/lb.	21.02	0.7%	21	2.5%	20.74	4.0%	19.46	7.0%	19.46	7.6%
Corn	USd/bu.	634.25	-0.4%	636	-0.2%	636.13	-5.0%	665.69	-1.2%	665.69	0.5%
Wheat Future(Cbt)	USd/bu.	698.00	0.4%	697	-1.8%	704.94	-7.6%	751.88	-10.0%	751.88	-16.5%
Soybean Future	USd/bu.	1,515.50	-0.9%	1,522	1.3%	1,513.38	-0.5%	1,513.13	4.4%	1,513.13	5.8%
Soybean Meal	USD/T.	487.80	-1.1%	491	3.4%	481.02	0.9%	468.64	13.3%	468.64	18.0%
Palm Oil	MYR/metric tonne	4,200.00	0.0%	4,200	-0.8%	4,245.13	6.8%	3,970.98	1.0%	3,970.98	-22.5%
SHFE Natural Rubber	CNY/MT	12,435.00	-0.2%	12,443	-0.8%	12,508.30	-1.0%	12,790.00	1.3%	12,790.00	-4.5%

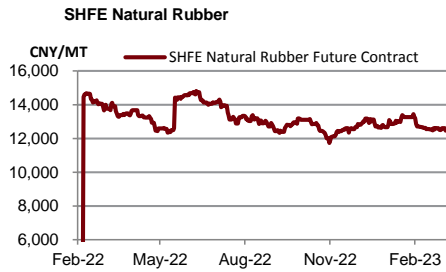
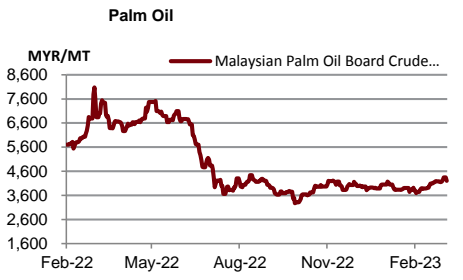
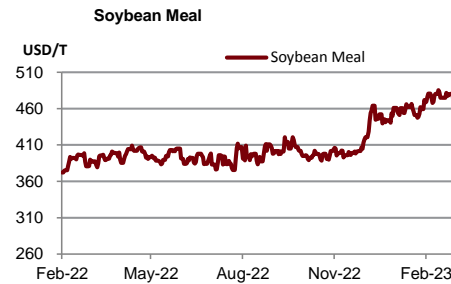
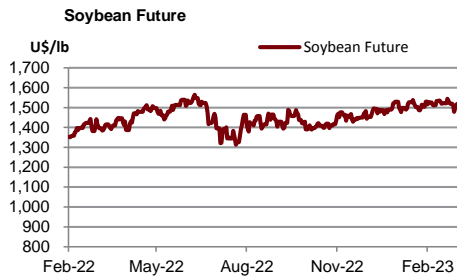
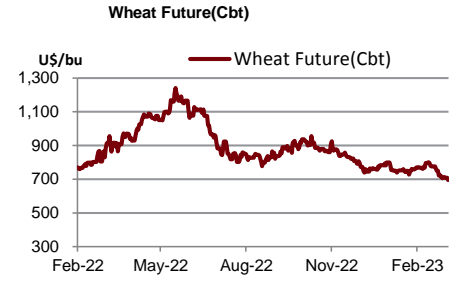
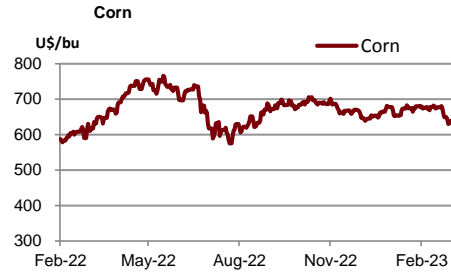
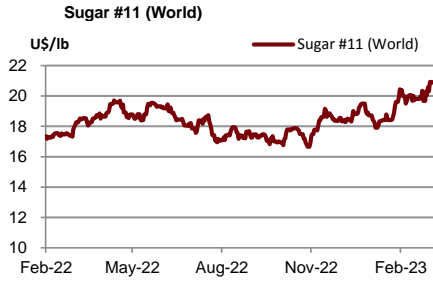

Source : Bloomberg

	Units	7-Mar-23	(%)	WTD	(%)	MTD	(%)	QTD	(%)	YTD	(%)
Shipping											
Baltic Dry Index (BDI)	USD	1,258.00	0.0%	1,258	16.9%	1,178	79.0%	821	-46.1%	821	-57.5%
Baltic Supramax Index (BSI)	USD	1,180.00	0.0%	1,180	3.7%	1,179	56.6%	778	-42.3%	778	-61.4%
Baltic Clean Tanker Index (BCTI)	USD	782.00	0.0%	782	-5.6%	798	-8.5%	854	-43.5%	854	-30.6%
Baltic Dirty Tanker Index (BDTI)	USD	1,485.00	0.0%	1,485	3.3%	1,474	16.6%	1,344	-30.6%	1,344	-3.3%

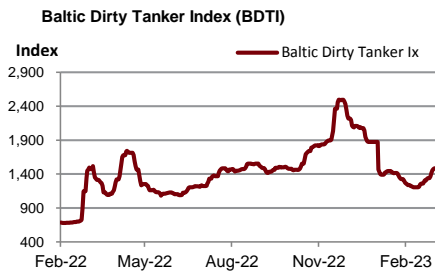
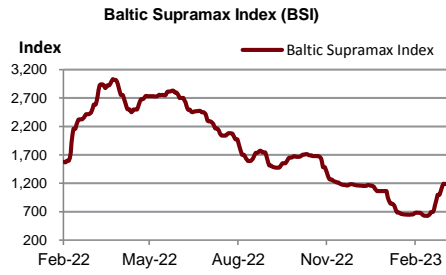
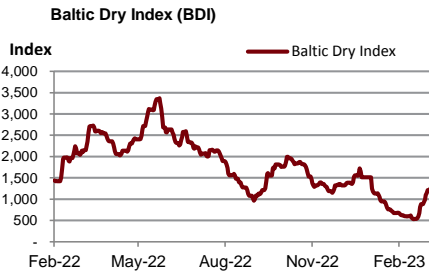

Source : Bloomberg

Metal	Units	7-Mar-23	(%)	WTD	(%)	MTD	(%)	QTD	(%)	YTD	(%)
Lme Aluminum Spot (\$)	USD/MT	2,334.00	0.0%	2,334	-0.6%	2,359	-2.4%	2,451	5.0%	2,451	-9.3%
Lme Alum Aly Spot (\$)	USD/MT	2,091.50	0.0%	2,092	0.0%	2,092	0.0%	2,094	15.6%	2,094	1.2%
Lme Nasaac Spot (\$)	USD/MT	2,331.00	0.0%	2,331	-0.3%	2,329	-0.5%	2,255	-5.6%	2,255	-13.5%
Lme Copper Spot (\$)	USD/MT	8,893.25	0.0%	8,893	-0.5%	8,965	0.3%	8,986	12.0%	8,986	2.1%
Lme Lead Spot (\$)	USD/MT	2,115.65	0.0%	2,116	-0.2%	2,124	1.5%	2,146	2.0%	2,146	-0.1%
Lme Nickel Spot (\$)	USD/MT	24,204.00	0.0%	24,204	-1.7%	24,361	-8.9%	27,202	6.8%	27,202	6.2%
Lme Tin Spot (\$)	USD/MT	24,396.83	0.0%	24,397	-1.8%	24,633	-8.3%	27,267	26.5%	27,267	-12.5%
Gold Spot \$/Oz	USD/t oz.	1,813.45	-1.8%	1,825	-0.5%	1,834	-1.1%	1,873	8.2%	1,873	3.9%
Thailand Gold Bar Buying Prices	THB/15.244 grams	30,100.00	-0.2%	30,117	0.7%	30,142	1.1%	29,829	0.6%	29,829	0.2%
Thailand Gold Bar Selling Price	THB/15.244 grams	30,200.00	-0.2%	30,217	0.7%	30,242	1.1%	29,929	0.6%	29,929	0.2%
Thailand Gold Ornament Buying Price	THB/15.16 grams	29,562.00	-0.2%	29,575	0.7%	29,600	1.1%	29,294	0.6%	29,294	0.2%
Thailand Gold Ornament Selling Price	THB/15.16 grams	30,700.00	-0.2%	30,717	0.7%	30,742	1.0%	30,429	0.6%	30,429	0.2%

Lme Aluminum Spot (\$)

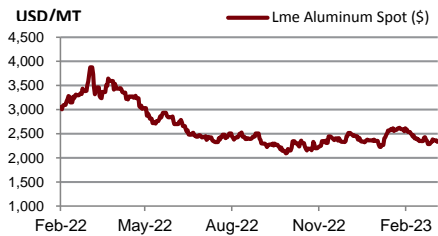

Lme Alum Aly Spot (\$)

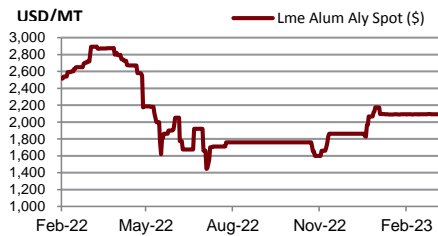

Lme Nasaac Spot (\$)

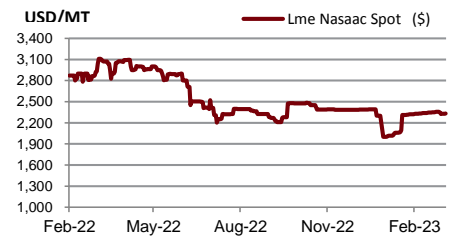

Lme Copper Spot (\$)

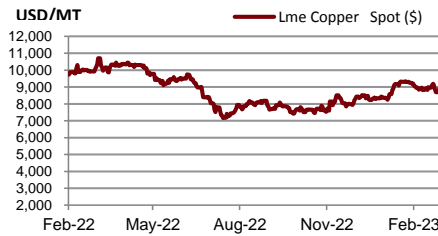

Lme Lead Spot (\$)

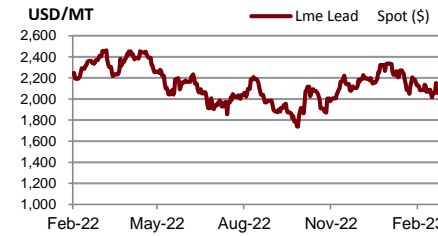

Lme Nickel Spot (\$)



Lme Tin Spot (\$)

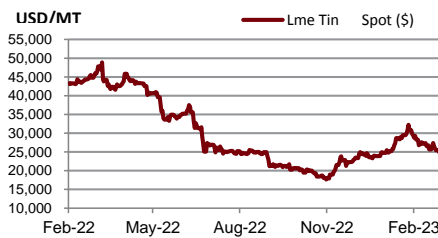

Gold Spot \$/Oz

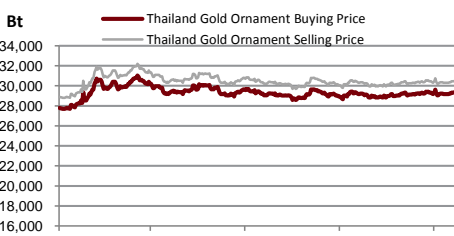

DISCLAIMER

การเสนอคำแนะนำ ข้อมูลบทวิเคราะห์ และการคาดการณ์ รวมทั้งการแสดงความคิดเห็นที่ปรากฏอยู่ในรายงานฉบับนี้ จัดทำขึ้นบนพื้นฐานของแหล่งข้อมูลที่ดีที่สุดที่ได้รับมา และพิจารณาเห็นว่าน่าเชื่อถือ แต่ทั้งนี้ทางบริษัทหลักทรัพย์ ซีจีเอส-ซีไอเอ็มบี (ประเทศไทย) จำกัด ไม่อาจรับรองความถูกต้องและความสมบูรณ์ของข้อมูลดังกล่าว ความเห็นที่แสดงไว้ในรายงานฉบับนี้ไม่ถือว่าการเสนอแนะหรือการชี้ชวนให้ซื้อหรือขายหลักทรัพย์ การนำไปใช้ซึ่งข้อมูล บทวิเคราะห์และการคาดการณ์ทั้งหลายที่ปรากฏอยู่ในรายงานฉบับนี้เป็นกรณำไปใช้โดยให้ผู้ใช้ยอมรับความเสี่ยงและเป็นดุลยพินิจของผู้ใช้แต่ผู้เดียว

คำนิยามของ RECOMMENDATION (คำแนะนำการลงทุน)

คำแนะนำในหุ้น

ADD: ในกรณีผลตอบแทนของหุ้นที่คาดการณ์มากกว่า 10% ในช่วงเวลา 12 เดือนข้างหน้า

HOLD: ในกรณีผลตอบแทนของหุ้นที่คาดการณ์อยู่ระหว่าง 0% ถึง 10% ในช่วงเวลา 12 เดือนข้างหน้า

REDUCE: ในกรณีผลตอบแทนของหุ้นที่คาดการณ์น้อยกว่า 0% ในช่วงเวลา 12 เดือนข้างหน้า

คำแนะนำในภาคอุตสาหกรรม

OVERWEIGHT: ในกรณีที่บริษัทจำนวนมากในอุตสาหกรรมที่คาดการณ์ว่ามีผลตอบแทนมากกว่า 10% ในช่วงเวลา 12 เดือนข้างหน้า

NEUTRAL: ในกรณีที่บริษัทจำนวนมากในอุตสาหกรรมที่คาดการณ์ว่ามีผลตอบแทนอยู่ระหว่าง 0% ถึง 10% ในช่วงเวลา 12 เดือนข้างหน้า

UNDERWEIGHT: ในกรณีที่บริษัทจำนวนมากในอุตสาหกรรมที่คาดการณ์ว่ามีผลตอบแทนน้อยกว่า 0% ในช่วงเวลา 12 เดือนข้างหน้า

รายงานการประเมินการกำกับดูแลกิจการ (CGR)

การเปิดเผยผลการสำรวจของสมาคมส่งเสริมสถาบันกรรมการบริษัทไทย (IOD) ในเรื่องการกำกับดูแลกิจการ (Corporate Governance) นี้เป็นการดำเนินการตามนโยบายของสำนักงานคณะกรรมการกำกับหลักทรัพย์และตลาดหลักทรัพย์ โดยการสำรวจของ IOD เป็นการสำรวจและประเมินจากข้อมูลของบริษัทจดทะเบียนในตลาดหลักทรัพย์แห่งประเทศไทย และตลาดหลักทรัพย์ เอ็มเอไอ ที่มีการเปิดเผยต่อสาธารณะ และเป็นข้อมูลให้ผู้ลงทุนทั่วไปสามารถเข้าถึงได้ ดังนั้นผลสำรวจดังกล่าวจึงเป็นการนำเสนอในมุมมองของบุคคลภายนอก โดยไม่ได้เป็นการประเมินการปฏิบัติ และมีได้มีการไขข้อข้อมูลภายในในการประเมิน

อนึ่ง ผลการสำรวจดังกล่าว เป็นผลการสำรวจ ณ วันที่ปรากฏในรายงานการกำกับดูแลกิจการบริษัทจดทะเบียนไทยเท่านั้น ดังนั้น ผลการสำรวจจึงอาจเปลี่ยนแปลงได้ภายหลังจากวันดังกล่าว ทั้งนี้ บริษัทหลักทรัพย์ ซีจีเอส-ซีไอเอ็มบี (ประเทศไทย) จำกัด มิได้ยืนยันหรือรับรองถึงความถูกต้องของผลสำรวจดังกล่าวแต่อย่างใด

ช่วงคะแนน	สัญลักษณ์	ความหมาย
90 – 100		ดีเลิศ
80 – 89		ดีมาก
70 - 79		ดี
60 – 69		ดีพอใช้
50 – 59		ผ่าน
ต่ำกว่า 50	No logo given	N/A

จะทำการเผยแพร่รายชื่อเฉพาะบริษัทที่ได้คะแนนอยู่ในระดับ “ดี” ขึ้นไป ซึ่งมี 3 กลุ่มคือ “ดี” “ดีมาก” และ “ดีเลิศ” โดยประกาศรายชื่อบริษัทในแต่ละกลุ่มเรียงตามลำดับตัวอักษรชื่อย่อบริษัทในภาษาอังกฤษ

รายงานการประเมินการกำกับดูแลกิจการ (CGR) โดยสมาคมส่งเสริมสถาบันกรรมการบริษัทไทย 2565



AAV	ADVANC	AF	AH	AIRA	AJ	AKP	AKR	ALLA	ALT	AMA	AMARIN
AMATA	AMATAV	ANAN	AOT	AP	APURE	ARIP	ASP	ASW	AUCT	AWC	AYUD
BAFS	BAM	BANPU	BAY	BBIK	BBL	BCP	BCPG	BDMS	BEM	BEYOND	BGC
BGRIM	BIZ	BKI	BOL	BPP	BRR	BTS	BTW	BWG	CENTEL	CFRESH	CGH
CHEWA	CHO	CIMBT	CK	CKP	CM	CNT	COLOR	COM7	COMAN	COTTO	CPALL
CPF	CPI	CPN	CRC	CSS	DDD	DELTA	DEMCO	DOHOME	DRT	DTAC	DUSIT
EA	EASTW	ECF	ECL	EE	EGCO	EPG	ETC	ETE	FN	FNS	FPI
FPT	FSMART	FVC	GC	GEL	GFPT	GGC	GLAND	GLOBAL	GPI	GPSC	GRAMMY
GULF	GUNKUL	HANA	HARN	HENG	HMPRO	ICC	ICHI	III	ILINK	ILM	IND
INTUCH	IP	IRC	IRPC	ITEL	IVL	JTS	JWD	K	KBANK	KCE	KEX
KGI	KKP	KSL	KTB	KTC	LALIN	LANNA	LHFG	LIT	LOXLEY	LPN	LRH
LST	MACO	MAJOR	MAKRO	MALEE	MBK	MC	MCOT	METCO	MFEC	MINT	MONO
MOONG	MSC	MST	MTC	MVP	NCL	NEP	NER	NKI	NOBLE	NSI	NVD
NYT	OISHI	OR	ORI	OSP	OTO	PAP	PCSGH	PDG	PDJ	PG	PHOL
PLANB	PLANET	PLAT	PORT	PPS	PR9	PREB	PRG	PRM	PSH	PSL	PTG
PTT	PTTEP	PTTGC	PYLON	Q-CON	QH	QTC	RATCH	RBF	RS	S	S&J
SAAM	SABINA	SAMART	SAMTEL	SAT	SC	SCB	SCC	SCCC	SCG	SCGP	SCM
SCN	SDC	SEAFCO	SEAOIL	SE-ED	SELIC	SENA	SENAJ	SGF	SHR	SICT	SIRI
SIS	SITHAI	SMPK	SNC	SONIC	SORKON	SPALI	SPI	SPRC	SPVI	SSC	SSSC
SST	STA	STEC	STGT	STI	SUN	SUSCO	SUTHA	SVI	SYMC	SYNTEC	TACC
TASCO	TCAP	TEAMG	TFMAMA	THANA	THANI	THCOM	THG	THIP	THRE	THREL	TIPCO
TISCO	TK	TKN	TKS	TKT	TMILL	TMT	TNDT	TNITY	TOA	TOP	TPBI
TQM	TRC	TRUE	TSC	TSR	TSTE	TSTH	TTA	TTB	TTCL	TTW	TU
TVDH	TVI	TVO	TWPC	U	UAC	UBIS	UPOIC	UV	VCOM	VGI	VIH
WACOAL	WAVE	WHA	WHAUP	WICE	WINNER	XPG	ZEN				



2S	7UP	ABICO	ABM	ACE	ACG	ADB	ADD	AEONTS	AGE	AHC	AIE
AIT	ALUCON	AMANAH	AMR	APCO	APCS	AQUA	ARIN	ARROW	AS	ASAP	ASEFA
ASIA	ASIAN	ASIMAR	ASK	ASN	ATP30	B	BA	BC	BCH	BE8	BEC
BH	BIG	BJC	BJCHI	BLA	BR	BRI	BROOK	BSM	BYD	CBG	CEN
CHARAN	CHAYO	CHG	CHOTI	CHOW	CI	CIG	CITY	CIVIL	CMC	CPL	CPW
CRANE	CRD	CSC	CSP	CV	CWT	DCC	DHOUSE	DITTO	DMT	DOD	DPAIN
DV8	EASON	EFORL	ERW	ESSO	ESTAR	FE	FLOYD	FORTH	FSS	FTE	GBX
GCAP	GENCO	GJS	GTB	GYT	HEMP	HPT	HTC	HUMAN	HYDRO	ICN	IFS
IIG	IMH	INET	INGRS	INSET	INSURE	IRCP	IT	ITD	J	JAS	JCK
JCKH	JMT	JR	KBS	KCAR	KIAT	KISS	KK	KOOL	KTIS	KUMWEL	KUN
KWC	KWM	L&E	LDC	LEO	LH	LHK	M	MATCH	MBAX	MEGA	META
MFC	MGT	MICRO	MILL	MITSI	MK	MODERN	MTI	NATION	NBC	NCAP	NCH
NDR	NETBAY	NEX	NINE	NNCL	NOVA	NPK	NRF	NTV	NUSA	NWR	OCC
OGC	ONEE	PACO	PATO	PB	PICO	PIMO	PIN	PJW	PL	PLE	PM
PMTA	PPP	PPPM	PRAPAT	PRECHA	PRIME	PRIN	PRINC	PROEN	PROS	PROUD	PSG
PSTC	PT	PTC	QLT	RCL	RICHY	RJH	ROJNA	RPC	RT	RWI	S11
SA	SABUY	SAK	SALEE	SAMCO	SANKO	SAPPE	SAWAD	SCAP	SCI	SCP	SE
SECURE	SFLEX	SFP	SFT	SGP	SIAM	SINGER	SKE	SKN	SKR	SKY	SLP
SMART	SMD	SMIT	SMT	SNNP	SNP	SO	SPA	SPC	SPCG	SR	SRICHA
SSF	SSP	STANLY	STC	STPI	SUC	SVOA	SVT	SWC	SYNEX	TAE	TAKUNI
TCC	TCMC	TFG	TFI	TFM	TGH	TIDLOR	TIGER	TIPH	TITLE	TM	TMC
TMD	TMI	TNL	TNP	TNR	TOG	TPA	TPAC	TPCS	TPIPL	TPIPP	TPLAS
TPS	TQR	TRITN	TRT	TRU	TRV	TSE	TVT	TWP	UBE	UEC	UKEM
UMI	UOBKH	UP	UPF	UTP	VIBHA	VL	VPO	VRANDA	WGE	WIK	WIN
WINMED	WORK	WP	XO	YUASA	ZIGA						



A	A5	AI	ALL	ALPHAX	AMC	APP	AQ	AU	B52	BEAUTY	BGT
BLAND	BM	BROCK	BSBM	BTNC	CAZ	CCP	CGD	CMAN	CMO	CMR	CPANEL
CPT	CSR	CTW	D	DCON	EKH	EMC	EP	EVER	F&D	FMT	GIFT
GLOCON	GLORY	GREEN	GSC	HL	HTECH	IHL	INOX	JAK	JMART	JSP	JUBILE
KASET	KCM	KWI	KYE	LEE	LPH	MATI	M-CHAI	MCS	MDX	MENA	MJD
MORE	MPIC	MUD	NC	NEWS	NFC	NSL	NV	PAF	PEACE	PF	PK
PPM	PRAKIT	PTECH	PTL	RAM	ROCK	RP	RPH	RSP	SIMAT	SISB	SK
SOLAR	SPACK	SPG	SQ	STARK	STECH	SUPER	SVH	TC	TCCC	TCJ	TEAM
THE	THMUI	TKC	TNH	TNPC	TOPP	TPCH	TPOLY	TRUBB	TTI	TYCN	UMS
UNIQ	UPA	UREKA	VARO	W	WFX	WPH	YGG				

ข้อมูล Anti-Corruption Progress Indicator ของบริษัทจดทะเบียน

ได้รับการรับรอง

2S	7UP	ADVANC	AF	AI	AIE	AIRA	AJ	AKP	AMA	AMANAH	AMATA
AMATAV	AP	APCS	AS	ASIAN	ASK	ASP	AWC	AYUD	B	BAFS	BAM
BANPU	BAY	BBL	BCH	BCP	BCPG	BE8	BEC	BEYOND	BGC	BGRIM	BKI
BLA	BPP	BROOK	BRR	BSBM	BTS	BWG	CEN	CENTEL	CFRESH	CGH	CHEWA
CHOTI	CHOW	CIG	CIMBT	CM	CMC	COM7	COTTO	CPALL	CPF	CPI	CPL
CPN	CRC	CSC	DCC	DELTA	DEMCO	DIMET	DRT	DTAC	DUSIT	EA	EASTW
EGCO	EP	EPG	ERW	ESTAR	ETE	FE	FNS	FPI	FPT	FSMART	FSS
FTE	GBX	GC	GCAP	GEL	GFPT	GGC	GJS	GPI	GPSC	GSTEEL	GULF
GUNKUL	HANA	HARN	HEMP	HENG	HMPRO	HTC	ICC	ICHI	IFS	III	ILINK
INET	INSURE	INTUCH	IRC	IRPC	ITEL	IVL	JKN	JR	K	KASET	KBANK
KBS	KCAR	KCE	KGI	KKP	KSL	KTB	KTC	KWI	L&E	LANNA	LH
LHFG	LHK	LPN	LRH	M	MAJOR	MAKRO	MALEE	MATCH	MBAX	MBK	MC
MCOT	META	MFC	MFEC	MILL	MINT	MONO	MOONG	MSC	MST	MTC	MTI
NBC	NEP	NINE	NKI	NOBLE	NOK	NSI	NWR	OCC	OGC	ORI	PAP
PATO	PB	PCSGH	PDG	PDJ	PG	PHOL	PK	PL	PLANB	PLANET	PLAT
PM	PPP	PPPM	PPS	PR9	PREB	PRG	PRINC	PRM	PROS	PSH	PSL
PSTC	PT	PTG	PTT	PTTEP	PTTGC	PYLON	Q-CON	QH	QLT	QTC	RATCH
RML	RWI	S&J	SAAM	SABINA	SAPPE	SAT	SC	SCB	SCC	SCCC	SCG
SCGP	SCM	SCN	SEAOIL	SE-ED	SELIC	SENA	SGP	SINGER	SIRI	SITHAI	SKR
SMIT	SMK	SMPC	SNC	SNP	SORKON	SPACK	SPALI	SPC	SPI	SPRC	SRICHA
SSF	SSP	SSSC	SST	STA	STGT	STOWER	SUSCO	SVI	SYMC	SYNTEC	TAE
TAKUNI	TASCO	TCAP	TCCM	TFG	TFI	TFMAMA	TGH	THANI	THCOM	THIP	THRE
THREL	TIDLOR	TIPCO	TISCO	TKS	TKT	TMILL	TMT	TNITY	TNL	TNP	TNR
TOG	TOP	TOPP	TPA	TPCS	TPP	TRU	TRUE	TSC	TSTE	TSTH	TTA
TTB	TTCL	TU	TVDH	TVI	TVO	TWPC	U	UBE	UBIS	UEC	UKEM
UOBKH	UPF	UV	VGI	VIH	WACOAL	WHA	WHAUP	WICE	WIJK	XO	YUASA
ZEN	ZIGA										

ประกาศเจตนาสมัคร

AH	ALT	APCO	ASW	B52	CHG	CI	CPR	CPW	DDD
ECF	EKH	ETC	EVER	FLOYD	GLOBAL	ILM	INOX	J	JMART
KEX	KUMWEL	LDC	MEGA	NCAP	NOVA	NRF	NUSA	OR	PIMO
SAK	SIS	SSS	STECH	SUPER	SVT	TKN	TMD	TMI	TQM
VARO	VCOM	VIBHA	W	WIN					

ไม่เปิดเผยหรือไม่มีนโยบาย

4CS	3K-BAT	A	A5	AAI	AAV	ABICO	ABM	ACAP	ACC
ADB	ADD	AEONTS	AFC	AGE	AHC	AIT	AJA	AKR	ALL
ALUCON	AMARC	AMARIN	AMC	AMR	ANAN	AOT	APEX	APP	APURE
ARIN	ARIP	ARROW	ASAP	ASEFA	ASIA	ASIMAR	ASN	ATP30	AU
BBGI	BBIK	BC	BCT	BDMS	BEAUTY	BEM	BGT	BH	BIG
BIZ	BJC	BJCHI	BKD	BLAND	BLESS	BLISS	BM	BOL	BR
BSM	BTG	BTNC	BTW	BUI	BYD	CAZ	CBG	CCET	CCP
CH	CHARAN	CHAYO	CHIC	CHO	CITY	CIVIL	CK	CKP	CMAN
CNT	COLOR	COMAN	CPANEL	CPH	CPT	CRANE	CRD	CSP	CSR
CV	CWT	D	DCON	DITTO	DMT	DOD	DPAINT	DTCI	DV8
EE	EFORL	EMC	ESSO	F&D	FANCY	FMT	FN	FORTH	FTI
GIFT	GL	GLAND	GLOCON	GLORY	GRAMMY	GRAND	GREEN	GSC	GTB
HL	HPT	HTECH	HUMAN	HYDRO	ICN	IFEC	IHL	IIG	IMH
INSET	IP	IRCP	IT	ITD	ITNS	JAK	JAS	JCK	JCKH
JSP	JUBILE	JWD	KAMART	KC	KCC	KCM	KDH	KIAT	KISS
KKC	KLINIQ	KOOL	KTIS	KUN	KWC	KWM	KYE	LALIN	LEE
LOXLEY	LPH	LST	MACO	MANRIN	MATI	MAX	M-CHAI	MCS	MDX
MGT	MICRO	MIDA	MITSIB	MJD	MK	ML	MODERN	MORE	MPIC
NATION	NC	NCH	NCL	NDR	NER	NETBAY	NEW	NEWS	NEX
NPK	NSL	NTV	NV	NVD	NYT	OHTL	OISHI	ONEE	OSP
PACO	PAF	PCC	PEACE	PERM	PF	PICO	PIN	PJW	PLUS
POLY	POMPUI	PORT	POST	PPM	PRAKIT	PRAPAT	PRECHA	PRIME	PRIN
PROUD	PSG	PTC	PTECH	PTL	RAM	RBF	RCL	RICHY	RJH
ROJNA	RP	RPC	RPH	RSP	RT	S	S11	SA	SABUY
SAM	SAMART	SAMCO	SAMTEL	SANKO	SAUCE	SAWAD	SAWANG	SCAP	SCI
SE	SEAFCO	SECURE	SENAJ	SFLEX	SFP	SFT	SGF	SHANG	SHR
SIMAT	SISB	SK	SKE	SKN	SKY	SLM	SLP	SMART	SMD
SO	SOLAR	SONIC	SPA	SPCG	SPG	SPVI	SQ	SR	SSC
STC	STEC	STHAI	STI	STP	STPI	SUC	SUN	SUTHA	SVH
SYNEX	TACC	TAPAC	TC	TCC	TCCC	TCJ	TCOAT	TEAM	TEAMG
TFM	TGE	TGPRO	TH	THAI	THANA	THE	THG	THL	THMUI
TITLE	TK	TKC	TLI	TM	TMC	TMW	TNDT	TNH	TNPC
TPBI	TPCH	TPIPL	TPIPP	TPLAS	TPOLY	TPS	TQR	TR	TRC
TRV	TSE	TSF	TSR	TTI	TTT	TTW	TVT	TWP	TWZ
UMI	UMS	UNIQ	UP	UPA	UPOIC	UREKA	UTP	UVAN	VL
VRANDA	WAVE	WFX	WGE	WINMED	WINNER	WORK	WORLD	WP	WPH
YONG									