

Today Selections >> **BJC, SAPPE, SAWAD**

Stock	S	R	Comment
BJC	38.75	40.50	เลือกตั้งช่วยหนุนกำลังซื้อ
SAPPE	60.00	63.00	ตลาดค่าไถ่ไตรมาส 1/66 โดเด่น รับ High Season หนักร้อน
SAWAD	55.00	57.50	ค่าค่าไถ่ไตรมาส 1/66 ที่ 1.2 พันล้านบ. โดทั้ง YoY / QoQ

Soften stance, but still leave the door open

- **SET:** คาดดัชนี SET เปิดตลาดในแดนบวก จาก 1) ราคาน้ำมันดิบที่ปรับตัวขึ้นซึ่งน่าจะช่วยหนุนการฟื้นตัวของกลุ่ม Oil & Gas 2) Sentiment ที่ดีขึ้นของหุ้นกลุ่ม Regional bank ในสหรัฐฯ 3) ตัวเลขตลาดแรงงานสหรัฐฯ ที่ยังคงอยู่ในเกณฑ์ดีช่วยลดความกังวล Recesson 4) การประชุม FOMC ที่ไม่ได้มีประเด็นใดน่ากังวล (รายละเอียดด้านล่าง) ในส่วนของปัจจัยที่น่าติดตามสัปดาห์นี้ มองไปยังรายงานตัวเลขเงินเฟ้อสหรัฐฯ ในวันที่ 10 พ.ค. การประกาศรายชื่อสมาชิกกรอบใหม่ของ MSCI ในช่วงเช้านี้วันที่ 12 พ.ค. ตามเวลาบ้านเรา
- **Strategy:** สำหรับมุมมองภาพเดือนพ.ค. ยังคงคาดการณ์เช่นเดิมว่า SET Index จะมีพัฒนาการเชิงบวกในช่วงก่อนหน้าการเลือกตั้ง จึงแนะนำถือครองหุ้นที่ได้เข้าสะสมมาก่อนหน้านี้ได้ เพื่อคาดหวังการ **Take profit** ในช่วงกลางเดือนพ.ค. หรืออย่างช้าหลังจากการเลือกตั้ง **1 สัปดาห์** โดยกลุ่มหุ้นที่แนะนำถือครองยังคงได้แก่ กลุ่มภาคบริการของไทยที่ยังคงเห็น Demand แข็งแกร่ง ได้ประโยชน์จากดอกเบี๋ยขาขึ้น ทนทานต่อแรงกดดันเงินเฟ้อ และมักอยู่ในธีม Election rally ในอดีต อย่างกลุ่มธนาคาร (**BBL, KTB**) โรงพยาบาล (**BH, BDMS**) และค้าปลีก (**CPALL, MAKRO, BJC**) ผสมผสานกับกลุ่มหุ้นที่มีอิมมูนสนับสนุนในช่วง 1 เดือนข้างหน้า อย่างหุ้นที่เราคำนวณว่าจะถูกคัดเลือกเข้าสู่ดัชนี SET50 ซึ่งได้แก่ **TLI** และ **WHA** และหุ้นที่เกี่ยวข้องกับพรรคการเมืองที่อาจเป็นสื่อของการเก็งกำไรอย่าง **SC, SIRI, PR9**
- **FOMC:** สรุปมุมมองของเราต่อการประชุม Fed เมื่อสัปดาห์ที่ผ่านมา ได้แก่
 - 1) **Statement ที่ออกมามีโทน Dovish มากขึ้น** โดย Fed ได้ตระหนักว่า กระบวนการปล่อยสินเชื่อที่เข้มงวดมากขึ้นในสหรัฐฯ ได้เริ่มต้นขึ้นแล้ว หลังจากเกิดเหตุการณ์แบงก์ล้มในช่วงที่ผ่านมา ส่วนที่เป็นไฮไลท์สำคัญที่สุดได้แก่ การที่ Fed ถอดประโยค Forward guidance ที่เคยบอกไว้ว่า "คณะกรรมการคาดหวังว่าการเข้มงวดนโยบายการเงินควรมีขึ้นต่อไป เพื่อจำเป็นในการกดเงินเฟ้อลงสู่กรอบเป้าหมายที่ 2%" โดยมีการแก้ไขเป็น "ในการที่จะดูว่าการเข้มงวดนโยบายการเงินต่อไปมีความเหมาะสมหรือไม่ Fed จะพิจารณาจากข้อมูลหลายๆ ด้านรวมกัน"
 - 2) อย่างไรก็ตามหลังจากนั้น นาย Jerome Powell ได้ตอบคำถามสื่อโดยหลักๆ ยังคงแทงกั๊กและไม่ฟันธงว่า การขึ้นดอกเบี้ยครั้งนี้เป็นรอบสุดท้ายแล้วหรือยัง แถมยังไม่ปิดประเด็นการขึ้นดอกเบี้ยต่อ แถมยังได้กล่าวว่า "คณะกรรมการยังคงมองว่า อัตราเงินเฟ้อในช่วงถัดไปคงจะไม่ได้ปรับลดลงอย่างรวดเร็วนัก ซึ่งถ้าหากเป็นเช่นนั้นจริง ก็คงจะไม่มีเหตุผลสนับสนุนใดๆ ที่ Fed จะต้องมีการปรับลดดอกเบี้ยในปีนี้"
 - 3) Powell แสดงความคิดเห็นส่วนตัว โดยมองว่าโอกาสที่สหรัฐฯ จะสามารถหลีกเลี่ยง Recesson ได้ มีน้ำหนักมากกว่ากรณีที่จะเกิด Recesson หลังจากที่เห็นสัญญาณการชะลอตัวของอัตราค่าจ้าง โดยที่อัตราการว่างงานไม่ได้เพิ่มขึ้นแต่อย่างใด (เป็นค่าพูดก่อนหน้านี้ที่ตัวเลขตลาดแรงงานจะออกมาในเกณฑ์ดีเมื่อคืนวันศุกร์)

(อ่านรายละเอียดต่อหน้าหลัง)

แนวรับ 1,498 แนวต้าน 1,551
บทวิเคราะห์วันนี้

- **TU (ชื่อ ราคาเป้าหมาย 17 บาท)** ค่าไร 1Q66 ต่ำกว่าคาด อาจเห็นการฟื้นตัวที่ชัดเจนใน 2H66
- **JMT (ชื่อ ราคาเป้าหมาย 66 บาท)** ค่าค่าไร 1Q66 อ่อนตัว QoQ แต่ยังคง YoY

Market Summary

	Closed	+/-	%Chg
SET	1,533.30	+ 4.87	+ 0.32
SET50	929.50	+ 2.49	+ 0.27
SET100	2,071.49	+ 6.17	+ 0.30
Mai	499.36	+ 5.30	+ 1.07
Dow Jones	33,674.38	+546.64	+1.65
Nasdaq	12,235.41	+269.01	+2.25
Nikkei	CLOSED	-	-
Hang Seng	19,699.16	- 234.65	- 1.18
SET Mkt. Cap (Btmn)	18,799.87		
SET Turnover (Btmn)	54,974.69		
PER(x)	18.17		

Stock Top Active

PTT	PTTEP	KTB	DELTA	SCC
-----	-------	-----	-------	-----

Sector Top Active

ENERG	BANK	COMM
-------	------	------

Investors Data – SET (Btmn)

3 May.23	Buy	Sell	Net
Institution	7,589	4,870	2,720
Proprietary	4,359	4,302	57
Foreign	27,981	29,876	-1,896
Local	15,046	15,927	-881
1-3 May.23	Buy	Sell	Net
Institution	11,438	9,124	2,313
Proprietary	7,210	7,839	-629
Foreign	49,890	50,300	-409
Local	26,416	27,692	-1,276

Commodities 5 May.23 4 May.23 Chg %Chg

Bt/US\$	33.68	33.77	-0.09	-0.27
US\$/Yuan	6.910	6.906	+0.00	+0.06
US Bond Yield 10y(%)	3.439	3.397	+0.04	+1.22
Brent Oil (US\$/bbl)	75.30	72.50	+2.80	+3.86
Nymex Oil (US\$/bbl)	71.34	68.56	+2.78	+4.05
Gold Spot (US\$/oz)	2,015.94	2,050.90	-34.96	-1.70
Baltic Dry Index	1,558.00	1,545.00	+13.00	+0.84
Dollar Index (DXYO)	101.32	101.45	-0.13	-0.13

Today's Event

- **ASIAN XD** 0.40 บาท
- **AU XD** 0.15 บาท
- **AURA XD** 0.08 บาท
- **CHAYO XD** 0.00111112 บาท
- **CHAYO XD** 50:1
- **CPF XD** 0.35 บาท

(อ่านรายละเอียดต่อหน้าหลัง)

ณัฐชาต เมษาสิน
 CFA, FRM (ID: 31379)
 E-mail: nuttachat@trinitythai.com

บริษัทหลักทรัพย์ ทรินิตี้ จำกัด, 179 อาคารบางกอก ซิตี้ ทาวเวอร์ ชั้น 25-26, 29 ถนนสาทรใต้ เขตสาทร กรุงเทพฯ 10120 โทรศัพท์ 0-2088-9100 โทรสาร 0-2088-9399

รายงานฉบับนี้จัดทำขึ้นโดยข้อมูลเท่าที่ปรากฏและเชื่อว่าเป็นที่น่าเชื่อถือได้แต่ไม่เป็นการยืนยันความถูกต้องและความสมบูรณ์ของข้อมูลนั้นๆ โดยบริษัทหลักทรัพย์ ทรินิตี้ จำกัด ผู้จัดทำขอสงวนสิทธิ์ในการเปลี่ยนแปลงความเห็นหรือประมาณการต่างๆ ที่ปรากฏในรายงานฉบับนี้โดยไม่ต้องแจ้งล่วงหน้า รายงานฉบับนี้มีวัตถุประสงค์เพื่อใช้ประกอบการตัดสินใจของนักลงทุน โดยไม่ได้เป็นการชี้แนะหรือชักชวนให้ นักลงทุนทำการซื้อหรือขายหลักทรัพย์ หรือตราสารทางการเงินใดๆ ที่ปรากฏในรายงาน

Strategy

- 4) Reaction หลังการประชุมพบการตอบรับที่เป็นบวกเล็กน้อยต่อตลาดหุ้นอย่าง Bond yield ที่ปรับลดลง และเงิน USD ที่อ่อนค่าลง มองเป็นปัจจัยที่ดีต่อตลาดหุ้นทั่วโลกในภาพรวม และสะท้อนมุมมองเชิงบวกของเราที่ว่า ปรากฏการณ์ Buy on Fact ในตลาดหุ้นทั่วโลกน่าจะเกิดขึ้นได้หลังจากการประชุม FOMC คราวนี้เสร็จสิ้น

ณัฐชาติ เมฆมาดิน, CFA, FRM
เลขทะเบียนนักวิเคราะห์:
031379
nuttachart@trinitythai.com

Fund Flow

Foreign Portfolio Investment in Equities (Asia ex. Japan)

Unit : US\$ mn

	As at	Day	WTD Net	MTD Net	YTD Net
India	3-May	169.7	535.6	535.6	-23.9
Indonesia	5-May	-23.0	-49.9	-49.9	1,223.6
Malaysia	3-May	-11.0	-11.0	-11.0	-490.0
Philippines	5-May	-48.5	-42.7	-42.7	-526.7
South Korea	8-May	3.2	3.2	105.2	6,190.8
Sri Lanka	4-May	0.1	-0.2	-0.2	3.4
Taiwan	5-May	-65.5	-442.2	-442.2	5,323.0
Thailand	3-May	-55.8	-12.2	-12.2	-1,888.7
Vietnam	5-May	-7.5	-23.7	-23.7	87.2

Source: Bloomberg

Net Foreign

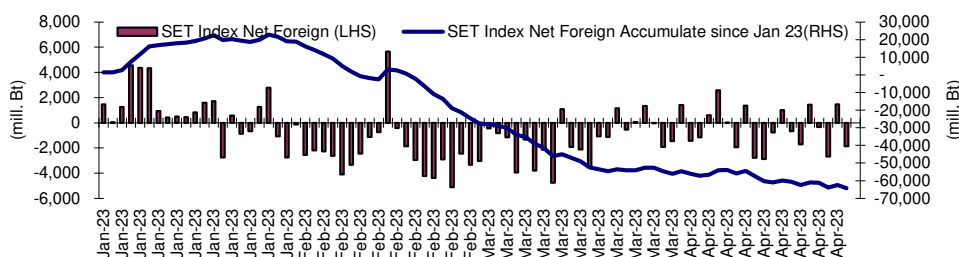
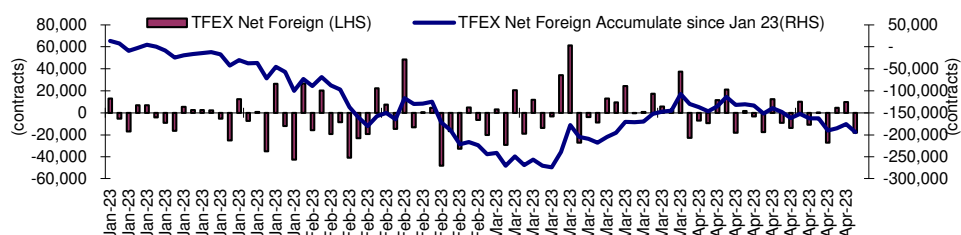

Indicators to watch

	Last	Previous	% chg	1W Prior	1M Prior	Remark
VIX Index	26.52	24.80	6.9%	42.5%	30.4%	-
Ted Spread	0.37	0.27	38.8%	118.9%	219.5%	-
TTF (Thai Trust Fund)	11.27	11.25	0.2%	0.4%	6.1%	+
U.S.Dollar Index	101.32	101.45	-0.1%	-0.2%	-0.6%	+
U.S.Bond Yield	3.44	3.40	1.4%	-2.3%	5.3%	+
US Coal Index	7.5	6.87	9.2%	39.9%	58.2%	+
Emerging Asia Index (MXMS)	519.80	513.13	1.3%	-3.2%	-5.4%	+

Source: Bloomberg, Aspen

Price performance of Stock in SET50
(for weekly: 3 May 2023 - 26 Apr 2023)



1 Week Performance

Stock	3-May-23	%YTD	%-1W	%-1M	%-3M	%-6M	%-12M
SET	1,533.30	-7	-1	-4	-9	-6	-7
SET50	929.50	-6	-1	-4	-7	-6	-5
BANK	376.58	-9	0	0	-4	-3	-2
BBL	158.50	30	1	3	-2	9	22
KBANK	127.00	-11	0	-5	-12	-15	-16
KTB	18.30	39	1	10	4	4	23
SCB	103.50	-19	0	0	-1	-4	-12
TISCO	91.25	-5	1	-10	-10	-6	0
TTB	1.48	1	1	3	2	6	15
COMM	37,020.10	0	2	0	-6	4	-4
CRC	46.00	44	4	2	3	12	17
COM7	26.25	-37	2	-12	-19	-15	-36
CPALL	64.25	9	0	4	-5	6	-2
GLOBAL	17.30	-14	2	-7	-18	-15	-20
HMPRO	14.20	-2	4	-1	-5	-1	-3
CONMAT	8,593.44	-15	5	0	-7	-5	-10
SCC	325.00	-16	8	3	-4	-4	-12
ENERG	21,733.59	-12	0	-6	-11	-14	-12
BANPU	9.05	-15	2	-18	-21	-28	-26
BGRIM	39.00	-4	4	-1	-4	14	20
EA	66.25	-31	-5	-13	-26	-32	-24
EGCO	153.00	-13	-2	-2	-12	-10	-8
GPSC	64.50	-27	3	-4	-7	0	-3
GULF	51.50	13	1	-3	-5	1	7
OR	22.20	-18	3	4	-1	-9	-11
PTT	30.50	-20	0	-4	-8	-15	-18
PTTEP	145.50	23	-4	-9	-12	-23	-2
RATCH	37.50	-17	-1	-3	-13	-10	-15
TOP	46.25	-7	-2	-14	-19	-17	-19
ETRON	9,390.50	42	-13	-20	-21	18	75
DELTA	76.50	-81	-91	-92	-92	-88	-79
FIN	3,923.68	-30	-1	-4	-17	-12	-26
JMT	39.50	-43	1	-14	-28	-39	-54
KTC	53.00	-11	1	-1	-11	-8	-8
MTC	35.50	-40	2	3	-10	-2	-22
SAWAD	56.00	-9	2	6	-3	35	7
TIDLOR	21.80	-40	2	-14	-28	-17	-39
FOOD	11,222.09	-16	-1	-6	-12	-10	-15
CBG	72.50	-39	-2	-22	-30	-21	-33
CPF	20.40	-20	0	-6	-14	-19	-16
MINT	33.25	16	7	2	-1	17	-6
OSP	29.25	-15	2	-5	3	11	-16
TU	13.60	-30	0	-1	-16	-24	-20
HELTH	7,320.59	27	0	0	-2	-2	15
BDMS	29.50	28	0	-1	-2	-2	17
BH	243.00	72	1	8	12	8	52
ICT	163.00	-16	1	-2	-4	-1	-25
ADVANC	214.00	-7	1	0	8	12	1
INTUCH	75.50	-6	1	2	2	4	9
JMART	19.10	-67	4	-18	-49	-57	-69
TRUE	8.00	N/A	2	-4	N/A	N/A	N/A
PKG	4,416.61	-32	3	-4	-17	-19	-19
SCGP	44.75	-35	5	-3	-16	-19	-19
PETRO	870.08	-22	2	-7	-14	-12	-19
IVL	33.75	-22	4	-4	-17	-19	-25
PTTGC	41.25	-30	1	-11	-17	-9	-18
PROP	256.85	7	0	-3	-6	-1	4
AWC	5.35	15	0	-8	-8	-12	8
CPN	69.00	22	1	0	-8	0	13
LH	9.60	9	-2	-2	-4	3	2
TRANS	354.28	6	0	0	-5	-4	1
AOT	73.25	20	0	2	-1	-2	9
BEM	8.65	2	-3	-3	-11	-7	5
BTS	7.80	-17	0	10	-7	-6	-13
TOURISM	681.37	44	1	-4	0	9	20
CENDEL	55.00	76	2	-3	4	15	24

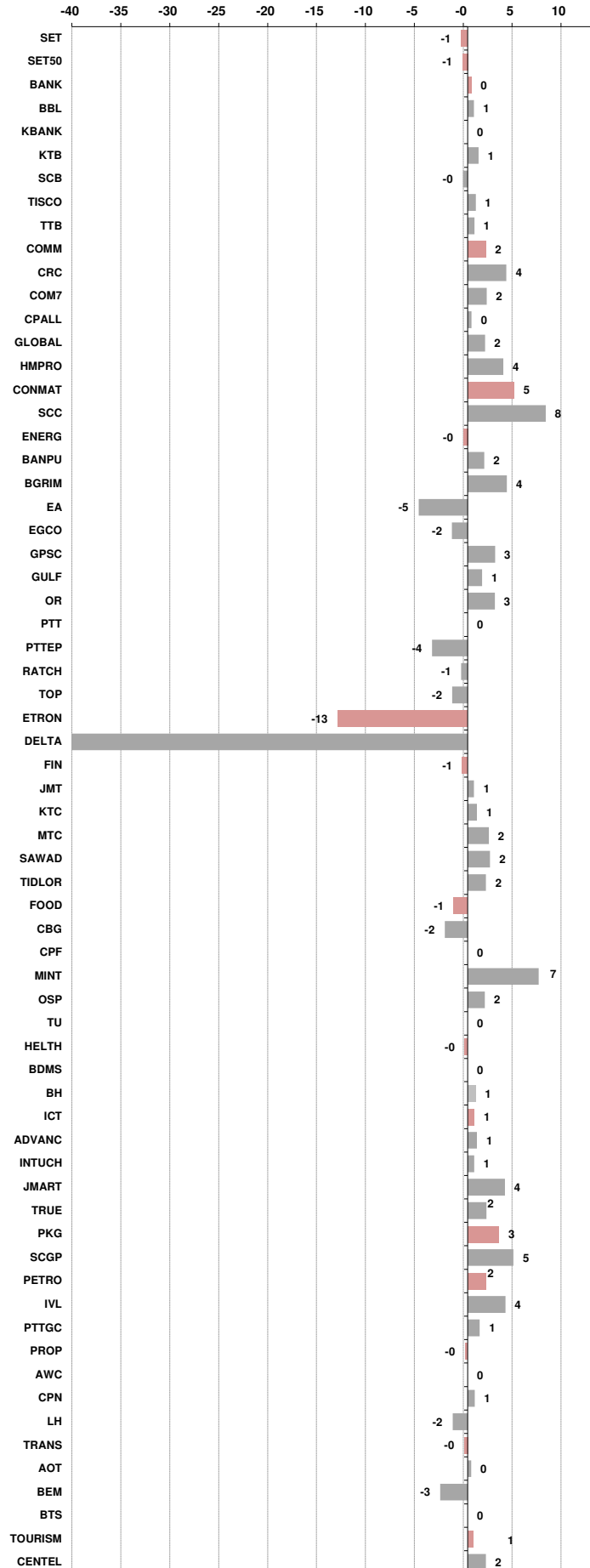



อัตราแลกเปลี่ยนวันนี้*		33.68	Change	-0.09
------------------------	--	-------	--------	-------

*เปรียบเทียบ Transaction ล่าสุดกับก่อนหน้า (โดยไม่แยกว่าเป็นของ off-shore หรือ on-shore)

สินค้า	ตัวชี้ราคา	ปิดล่าสุด	ก่อนหน้า	ราคาปิดล่าสุด	ก่อนหน้า	เปลี่ยน +/-	%	หลักทรัพย์ที่เกี่ยวข้อง
เรือ <i>ปรับปรุจ</i>	Baltic Dry Index (spot)	5-May-23	4-May-23	1,558	1,545	+13.00	0.8%	PSL, TTA
	BHSI (Handy Size)	5-May-23	4-May-23	645	651	-6.00	-0.9%	
ยาง	(US Cents/kg)	5-May-23	4-May-23	152.40	153.00	-0.60	-0.4%	STA, TRUBB
น้ำตาล	(Cent/Pound)	5-May-23	4-May-23	26.32	25.52	+0.80	3.1%	KSL
ถั่วเหลือง	(Cent\$/Bushel)	5-May-23	4-May-23	1,435.50	1,436.50	-1.00	-0.1%	TVO
น้ำมันปาล์ม	(US\$/ton)	5-May-23	4-May-23	3,601.00	3,425.00	+176.00	5.1%	CPI, LST, UPOIC, UVAN
สังกะสี	(US\$/ton)	5-May-23	4-May-23	2,612.50	2,619.00	-6.50	-0.2%	PDI
ทองคำ	(US\$/oz)	5-May-23	4-May-23	2,017.40	2,048.00	-30.60	-1.5%	THL (Source:Aspen)
SPDR Gold Trust	(ton)	5-May-23	4-May-23	930.03	928.30	+1.73	0.2%	
น้ำมันดิบ <i>ทุกวัน</i>	WTI (US\$/barrel)	5-May-23	4-May-23	71.34	68.56	+2.78	4.1%	PTT, PTTEP, TOP, PTTGC, BCP
	Brent (US\$/barrel)	5-May-23	4-May-23	75.30	72.50	+2.80	3.9%	(Source:Aspen)
ค่าการกลั่น <i>ทุกวัน</i>	GRM (US\$/barrel)	5-May-23	4-May-23	2.58	2.85	-0.27	0.0%	BCP, IRPC, PTTGC and TOP (Bloomberg)
น้ำมันทำความร้อน	Heating Oil (cent/gallon)	5-May-23	4-May-23	203.22	197.37	+5.85	3.0%	BCP, IRPC, PTTGC and TOP (Bloomberg)
	Natural Gas(\$/MMBtu)	5-May-23	4-May-23	2.18	2.14	+0.05	2.2%	PTTEP, PTT, BANPU (Bloomberg)
ปิโตรเคมี	Naphtha (US\$/MT)	5-May-23	4-May-23	594.50	591.75	+2.75	0.5%	PTTGC, SCC (เป็นต้นทุน)
	Ethylene (US\$/MT)	28-Apr-23	21-Apr-23	905	905	+0.00	0.0%	PTTGC, SCC, IRPC (Bloomberg)
	Propylene (US\$/MT)	28-Apr-23	21-Apr-23	900	905	-5.00	-0.6%	PTTGC, SCC, IRPC
เหล็ก	HRC (US\$/ton) ริดร้อน	5-May-23	4-May-23	1,101.0	1,096.0	+5.00	0.5%	(Source:Bloomberg)
ถ่านหิน	NEX (US\$/ton)	5-May-23	28-Apr-23	183.57	189.59	-6.02	-3.2%	BANPU, LANNA, UMS
อาหาร	ไก่ (บาท/กก.)	31-Mar-23	28-Feb-23	39.25	40.00	-0.75	-1.9%	CPF, GFPT (Source: CPF)
	กุ้งVannamei(บาท/กก.)	31-Mar-23	28-Feb-23	160	160	+0.00	0.0%	CPF, CFRESH, SSF, ASIAN, TU
	สุกร (บาท/กก.)	31-Mar-23	28-Feb-23	82	84	-2.00	-2.4%	CPF

กราฟแสดงแนวโน้มราคา

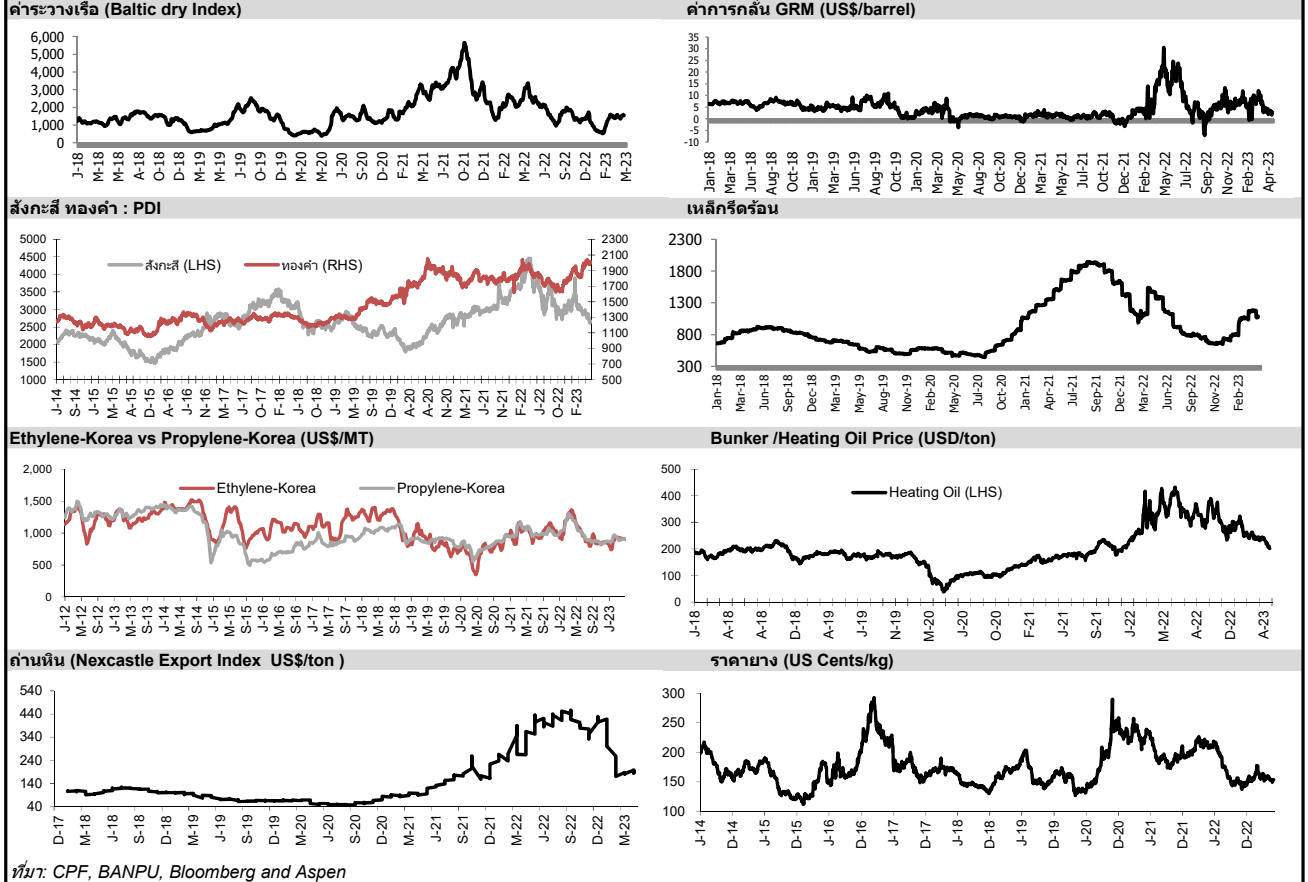

ที่มา: CPF, BANPU, Bloomberg and Aspen



NVDR Trading Data by Stock : 8 May 2023

Total NVDR Trading (Bt m)	Date	3 May 23	Net (Bt M)
		27,254.82	Institutions +2,719.54
% of SET :		24.79%	Proprietary +57.46
Total SET Trading Value :		+54,979.37	Foreign -1,895.66
			Local Investor -881.34

STOCK	Net Buy ซื้อสุทธิ					
	Value (Btm) : มูลค่า (ล้านบาท)					
	3 May	2 May	28 Apr	27 Apr	26 Apr	Total 5 Days
1 EA	332.2	175.1	73.7	126.4	65.3	772.8
2 BEM	97.7	137.6	48.8	6.0	-5.5	284.5
3 JMT	87.6	-13.1	84.1	-16.7	9.9	151.8
4 WHA	74.8	-7.0	-61.3	17.7	3.9	28.0
5 COM7	71.0	250.9	-6.5	55.8	98.8	470.1
6 HANA	64.0	13.0	-44.6	76.7	19.1	128.2
7 BCH	63.1	235.0	60.3	89.3	78.8	526.4
8 SINGER	62.9	16.7	7.2	-3.8	38.2	121.2
9 TLI	62.8	-35.5	0.4	3.0	6.2	36.9
10 KTC	57.2	-5.5	9.1	42.8	808.4	912.0
11 INTUCH	57.1	166.7	59.7	60.9	32.8	377.2
12 CK	56.7	-4.3	24.1	29.5	35.2	141.2
13 ITC	45.6	3.9	-9.5	-27.7	7.9	20.1
14 MTC	38.7	0.5	79.4	-19.7	-49.4	49.5
15 BAM	36.5	-52.9	1.9	-9.9	-13.9	-38.3
16 TTB	35.7	-7.1	8.4	-22.3	-28.8	-14.2
17 AOT	31.3	283.7	198.0	-26.4	73.9	560.5
18 SIRI	28.7	3.5	24.7	17.6	-21.1	53.5
19 CPALL	26.0	-49.4	-54.2	104.0	62.5	89.0
20 ADVANC	25.9	49.4	-7.6	-32.9	89.6	124.4
21 PTG	25.5	-4.2	-18.2	15.9	0.6	19.6
22 KCE	25.2	19.3	17.8	5.5	18.6	86.3
23 GUNKUL	24.3	54.0	28.8	-4.2	4.3	107.2
24 SGC	21.6	3.7	3.9	-5.6	23.5	47.1
25 AAI	18.3	7.3	9.8	-2.1	2.1	35.4
26 BTG	18.2	-20.3	4.7	3.5	6.2	12.4
27 IVL	17.9	1.4	-31.5	22.9	7.5	18.3
28 ONEE	17.7	4.6	4.6	-0.9	4.7	30.8
29 TCAP	17.5	3.0	9.5	6.7	19.2	56.0
30 MGC	17.3	3.2	-9.4	43.6	6.2	61.0

STOCK	Net Sell ขายสุทธิ					
	Value (Btm) : มูลค่า (ล้านบาท)					
	3 May	2 May	28 Apr	27 Apr	26 Apr	Total 5 Days
DELTA	-393.3	218.3	-53.1	-35.7	41.5	-222.3
PTTEP	-376.7	106.0	49.9	166.3	-118.7	-173.3
KBANK	-202.3	95.2	-133.0	-186.0	-3.9	-430.0
SCC	-182.5	74.1	-23.4	411.1	-39.2	240.0
KTB	-173.2	24.3	-2.1	165.0	73.6	87.5
GULF	-159.9	-55.5	-134.4	9.9	-91.9	-431.8
MINT	-131.5	-93.0	-234.9	-89.6	-19.9	-568.8
TRUE	-123.5	75.9	-41.3	-146.4	-49.2	-284.4
PTTGC	-117.6	69.4	-124.8	-27.2	-48.8	-249.1
TU	-112.0	11.5	14.9	-1.4	2.0	-85.1
CPN	-108.4	35.0	-106.8	8.4	29.5	-142.3
CPF	-105.5	17.7	78.0	75.8	-5.4	60.6
LH	-103.8	-26.1	7.0	1.2	-7.9	-129.5
PTT	-89.4	135.1	71.8	-21.0	-19.3	77.2
TOP	-86.6	8.8	112.5	54.7	133.5	223.0
BANPU	-84.7	53.6	-12.0	-125.9	-14.9	-183.8
CRC	-73.2	-4.7	-34.3	45.6	7.2	-59.4
BBL	-57.9	25.9	-101.3	155.8	215.0	237.5
SCB	-57.9	0.7	-41.4	-3.7	200.9	98.6
BCP	-54.4	-27.5	-91.5	-41.5	-27.6	-242.3
SCGP	-45.6	-58.5	-33.0	-41.1	-70.4	-248.6
BGRIM	-42.2	-10.5	-140.6	-46.2	-19.7	-259.2
TISCO	-41.3	-0.9	-142.0	-96.7	-58.4	-339.4
SPALI	-38.9	-9.0	-22.6	5.6	-6.0	-71.0
BDMS	-38.5	-8.6	-32.9	-49.3	19.4	-109.8
BH	-34.5	-48.9	-65.6	74.1	-17.3	-92.2
EGCO	-33.7	2.3	-1.0	15.0	12.8	-4.5
ORI	-33.2	-53.2	-3.9	-13.5	23.5	-80.3
HMPRO	-31.0	-72.2	-97.1	-32.8	12.3	-220.8
SPRC	-30.9	-16.4	-12.5	29.1	-16.7	-47.5

STOCK	MONTH TO DATE (Bt m) ยอดซื้อขายสุทธิเดือน พฤษภาคม 66	
	1 - 3 May 23	
	TOTAL NET BUY	TOTAL NET SELL
EA	507.4	-270.7
COM7	322.0	-224.4
AOT	315.0	-215.4
BCH	298.1	-175.1
BEM	235.3	-148.9
INTUCH	223.8	-129.9
TIDLOR	81.1	-108.4
SINGER	79.5	-107.1
GUNKUL	78.4	-104.1
HANA	77.0	-103.2
ADVANC	75.3	-100.5
JMT	74.5	-87.8
CBG	70.2	-86.4
WHA	67.8	-83.4
CK	52.4	-81.8
KTC	51.7	-78.6
ITC	49.5	-78.0
PTT	45.7	-77.8
GPSC	44.5	-73.4
KCE	44.4	-57.1
MTC	39.2	-52.7
SIRI	32.3	-51.6
TTB	28.6	-48.2
MINT-W7	27.3	-47.9
TLI	27.3	-47.5
NEX	26.8	-47.3
DITTO	26.6	-47.0
AAI	25.6	-42.2
SAPPE	25.4	-41.6
SGC	25.3	-40.7

STOCK	YEAR TO DATE Y2023 (Bt m) ยอดซื้อขายสุทธิปี 2566	
	3 Jan 23 - 3 May 23	
	TOTAL NET BUY	TOTAL NET SELL
1 CPALL	6,298.3	-12,754.6
2 BDMS	5,168.3	-2,880.8
3 MAKRO	4,512.1	-2,229.8
4 BBL	3,642.2	-2,218.2
5 TRUE	2,118.5	-1,903.7
6 SCC	2,104.9	-1,863.3
7 TESCO	1,915.2	-1,843.0
8 WHA	1,774.3	-1,316.8
9 ADVANC	1,712.3	-1,278.4
10 HANA	1,688.2	-1,264.1
11 INTUCH	1,453.5	-1,177.0
12 JMART	1,346.8	-1,124.9
13 CBG	1,196.8	-1,122.4
14 SCB	1,151.4	-1,040.0
15 MINT	1,067.3	-877.0
16 BCH	974.3	-875.3
17 KTB	969.2	-698.4
18 AMATA	937.3	-695.4
19 SAWAD	908.1	-630.9
20 BTS	870.8	-617.2
21 TTB	789.3	-553.0
22 ITC	774.7	-357.5
23 BTG	533.7	-342.8
24 CENTEL	513.3	-317.1
25 TLI	484.4	-314.6
26 TOP	459.8	-309.3
27 MTC	442.3	-275.8
28 SNNP	412.1	-266.3
29 STA	396.1	-259.1
30 AOT	390.1	-231.6

STOCK	Total Net BUY/SELL Y2022 ยอดซื้อขายสุทธิปี 2565	
	Value (Btm) : มูลค่า (ล้านบาท)	
	TOTAL NET BUY	TOTAL NET SELL
1 PTTEP	24,291	-4,542
2 BDMS	21,045	-3,390
3 AOT	17,316	-2,224
4 BH	14,290	-1,701
5 EA	13,423	-1,578
6 KBANK	11,914	-1,164
7 CPALL	11,493	-1,106
8 BANPU	9,175	-1,104
9 TRUE	7,682	-1,099
10 TOP	7,607	-1,052
11 IVL	7,432	-702
12 ADVANC	7,122	-688
13 MAKRO	7,078	-687
14 CRC	7,059	-682
15 CPN	6,619	-623
16 CPF	5,700	-574
17 DELTA	5,694	-513
18 KTB	5,693	-511
19 BCP	5,315	-509
20 HMPRO	5,088	-503
21 MORE	4,994	-474
22 AWC	4,789	-439
23 OSP	4,166	-436
24 SPALI	4,128	-419
25 BEM	3,789	-365
26 MTC	3,689	-351
27 MINT	3,574	-345
28 INTUCH	3,497	-342
29 LH	3,391	-300
30 OR	3,371	-296

แบบรายงานการเปลี่ยนแปลงการถือหลักทรัพย์และสัญญาซื้อขายล่วงหน้าของผู้บริหาร (แบบ 59)

ชื่อผู้บริหาร	วิธีการได้มา/ จำหน่าย	จำนวน (หุ้น)	ราคา (บาท)	มูลค่า (บาท)	ประเภท หลักทรัพย์	วันที่ได้มา/ จำหน่าย
BH นายปริญญา จิราธิวัฒน์	ขาย	27,500.00	242.00	6,655,000.00	หุ้นสามัญ	3/5/2566
PERM นาย สุทธิพงษ์ วงศ์ไพฑูริย์	ซื้อ	12,700.00	0.95	12,065.00	หุ้นสามัญ	2/5/2566
PERM นาย สุทธิพงษ์ วงศ์ไพฑูริย์	ซื้อ	86,600.00	0.95	82,270.00	หุ้นสามัญ	3/5/2566

ที่มา : ศูนย์สารสนเทศตลาดทุน สำนักงานคณะกรรมการ ก.ล.ต.

แบบรายงานการได้มาหรือจำหน่ายหลักทรัพย์ของกิจการ (246-2)

ชื่อบริษัท	ชื่อผู้ได้มา/ จำหน่าย	Sell/Buy	ประเภท หลักทรัพย์	% ได้มา/ จำหน่าย	% หลังได้มา/ จำหน่าย	วันที่ได้มา/ จำหน่าย	หมายเหตุ
AQ นายกองเอก สุวิทย์ พิพัฒน์วิไลกุล		ได้มา	หลักทรัพย์แปลงสภาพ	0	15.6081	2/5/2566	
AQ นายกองเอก สุวิทย์ พิพัฒน์วิไลกุล		ได้มา	หุ้น	0	5.2808	2/5/2566	
TRT นาย พิเชษฐ ญาณสุนทร		ได้มา	หุ้น	4.8397	5.0122	2/5/2566	

ที่มา : ศูนย์สารสนเทศตลาดทุน สำนักงานคณะกรรมการ ก.ล.ต.

หลักทรัพย์ที่ต้องซื้อขายด้วยบัญชี Cash Balance

Stock	May 2023															
	8	9	10	11	12	15	16	17	18	19	22	23	24	25	26	29

LEVEL 1 : ผู้ซื้อต้องใช้บัญชี Cash Balance และห้ามนำหลักทรัพย์ที่กำหนดมาคำนวณวงเงินซื้อขาย

READY Exit: 12 May

MTW Exit: 24 May

LEVEL 2: ผู้ซื้อต้องใช้บัญชี Cash Balance, ห้ามคำนวณวงเงินซื้อขาย และห้าม Net Settlement

-

LEVEL 3: ห้ามซื้อขาย (SP) 1 วันทำการวันแรก และผู้ซื้อต้องใช้บัญชี Cash Balance, ห้ามคำนวณวงเงินซื้อขาย และห้าม Net Settlement

-

Source: SET

Short Sales

Stock	% Short Sale Volume Comparing with Main Board	Average Price (Bt)	Volume (shares)	Value (Mil. B)
PTT	16.19	30.49	12,285,100	374,571,075
PTTEP-R	12.84	144.49	1,892,100	273,385,450
KTB	9.98	18.14	10,964,500	198,908,810
BDMS	17.28	29.25	5,051,500	147,756,375
CPALL	9.90	64.50	2,051,500	132,316,975
AOT	10.81	73.26	1,802,400	132,051,300
SCC-R	8.12	317.79	410,800	130,547,700
NL-R	17.43	33.52	3,724,700	124,840,625
PTTEP	5.70	144.35	841,300	121,443,700
SAWAD-R	16.62	53.86	2,218,200	119,480,425
PTTGC-R	11.68	40.38	2,872,100	115,963,225
BANPU	15.03	8.84	12,607,400	111,413,555
PTTGC	10.33	40.49	2,531,800	102,520,775
DELTA-R	4.77	75.23	1,242,300	93,455,375
EA-R	8.00	65.40	1,405,000	91,884,425
TTB	10.37	1.45	61,766,000	89,587,565
BANPU-R	11.61	8.84	9,735,200	86,056,490
ADVANC	6.35	212.37	398,700	84,671,500
MINT	10.18	32.38	2,521,300	81,635,800
KTB-R	4.07	18.14	4,475,200	81,179,600
BBL	10.91	158.27	502,100	79,469,150
GULF	10.54	50.98	1,520,700	77,525,275
OR-R	13.90	22.03	3,474,400	76,539,160
TOP	10.52	45.48	1,639,100	74,553,825
BGRIM-R	15.38	38.29	1,916,000	73,361,550
MINT-R	8.19	32.26	2,036,600	65,706,900
KBANK	6.19	126.53	486,800	61,595,000
ADVANC-R	4.56	212.24	286,500	60,805,400
CPN-R	10.45	68.00	854,100	58,075,750
SCC	3.59	318.98	181,000	57,735,200
BGRIM	12.10	38.25	1,508,200	57,693,350
BCP	17.29	29.19	1,962,800	57,302,200
JMT	7.25	38.14	1,457,200	55,571,650
SAWAD	7.27	53.78	971,600	52,251,500
PTT-R	2.25	30.37	1,713,400	52,029,700
GPSC-R	10.59	63.50	782,300	49,674,350
EA	4.31	65.20	759,100	49,492,700
CBG-R	8.58	71.00	695,800	49,404,775
SCGP-R	10.49	44.12	1,101,700	48,602,000
TU	9.84	13.51	3,400,600	45,944,120
GPSC	9.52	63.62	701,600	44,636,875
NL	6.21	33.55	1,324,800	44,445,075
CPALL-R	3.28	64.54	678,700	43,803,875
BCP-R	13.17	29.08	1,501,000	43,652,350
OR	7.92	21.99	1,983,600	43,626,620
COM7	5.37	25.06	1,700,200	42,613,955
WHA-R	6.78	4.34	9,738,900	42,281,266
GULF-R	5.73	50.77	830,300	42,156,750
OSP	15.99	28.67	1,470,200	42,153,300
GUNKUL-R	14.13	3.59	11,525,400	41,422,600
GUNKUL	13.38	3.61	10,853,100	39,233,188
KBANK-R	3.81	126.52	299,800	37,929,400
BBL-R	5.09	158.30	234,300	37,089,150
TOP-R	5.20	45.44	811,800	36,885,950
CRC-R	5.64	44.63	820,600	36,621,075
HMPRO	12.78	14.02	2,600,500	36,449,190
CBG	6.20	70.79	503,900	35,668,650
BAM-R	9.18	12.01	2,947,600	35,413,510
BEM	8.38	8.58	3,859,400	33,101,915
WHA	5.10	4.32	7,361,300	31,806,522

Source: SET

May 2023

Monday 8	Tuesday 9	Wednesday 10	Thursday 11	Friday 12
<ul style="list-style-type: none"> ■ ASIAN XD 0.40 תרנ ■ AU XD 0.15 תרנ ■ AURA XD 0.08 תרנ ■ CHAYO XD 0.00111112 תרנ ■ CHAYO XD 50:1 ■ CPF XD 0.35 תרנ ■ CRC XD 0.48 תרנ ■ CSS XD 0.05 תרנ ■ ENGY XD 0.17 תרנ ■ FLOYD XD 0.00617284 תרנ ■ FLOYD XD 9:1 ■ FNS XD 0.20 תרנ ■ GTB XD 0.02 תרנ ■ HFT XD 0.38 תרנ ■ HUMAN XD 0.12 תרנ ■ ICHI XD 0.60 תרנ ■ IP XD 0.18 תרנ ■ KAMART XD 0.08 תרנ ■ KLINIQ XD 0.50 תרנ ■ LH XD 0.35 תרנ ■ MATI XD 0.25 תרנ ■ MICRO XD 0.036 תרנ ■ MITSIB XD 0.0025 תרנ ■ MITSIB XD 20:1 ■ MK XD 0.11 תרנ ■ ONEE XD 0.16 תרנ ■ ORI XD 0.57 תרנ ■ PCC XD 0.14 תרנ ■ PPM XD 0.025 תרנ ■ SCM XD 0.11 תרנ ■ SELIC XD 0.02217 תרנ ■ SELIC XD 30:1 ■ SITHAI XD 0.04 תרנ ■ SPALI XD 0.75 תרנ ■ SSSC XD 0.185 תרנ ■ TACC XD 0.19 תרנ ■ THREL XD 0.07 תרנ ■ THREL XD 60:1 ■ TOA XD 0.25 תרנ 	<ul style="list-style-type: none"> ■ AMR XD 0.05 תרנ ■ AP XD 0.65 תרנ ■ AWC XD 0.032 תרנ ■ BAY XD 0.45 תרנ ■ BBIK XD 0.40 תרנ ■ BCH XD 0.40 תרנ ■ BEC XD 0.16 תרנ ■ CSR XD 1.11 תרנ ■ EASON XD 0.06 תרנ ■ FE XD 3.50 תרנ ■ HPT XD 0.0212 תרנ ■ ILM XD 0.60 תרנ ■ JUBILE XD 0.35 תרנ ■ KUMWEL XD 0.07 תרנ ■ LEO XD 0.20 תרנ ■ M XD 0.90 תרנ ■ MOONG XD 0.10 תרנ ■ NFC XD 0.18 תרנ ■ NOBLE XD 0.20 תרנ ■ PF XD 0.02 תרנ ■ PIN XD 0.15 תרנ ■ PL XD 0.11 תרנ ■ PRAPAT XD 0.04 תרנ ■ PROEN XD 0.12 תרנ ■ SAPPE XD 1.65 תרנ ■ SMT XD 0.06 תרנ ■ TC XD 0.50 תרנ ■ TFMAMA XD 2.74 תרנ ■ TLI XD 0.30 תרנ ■ TNPC XD 0.02 תרנ ■ TPAC XD 0.293 תרנ ■ WIIK XD 0.06 תרנ ■ WP XD 0.25 תרנ ■ BIOTEC XW 3:1 ■ BIOTEC-P XW 3:1 	<ul style="list-style-type: none"> ■ ALLA XD 0.07 תרנ ■ ARROW XD 0.25 תרנ ■ ASEFA XD 0.18 תרנ ■ ILINK XD 0.20 תרנ ■ ITEL XD 0.0635 תרנ ■ MEB XD 0.05 תרנ ■ PB XD 1.14 תרנ ■ SIAM XD 0.03 תרנ ■ SMIT XD 0.20 תרנ ■ SPC XD 1.00 תרנ ■ STI XD 0.17 תרנ ■ TOPP XD 3.82 תרנ 	<ul style="list-style-type: none"> ■ AKR XD 0.045 תרנ ■ PG XD 0.20 תרנ ■ SENA XD 0.078368 תרנ ■ TMI XD 0.015 תרנ ■ TRU XD 0.35 תרנ ■ TRU XD 10:1 ■ WHA XD 0.1003 תרנ ■ AKR XW 5:1 ■ DCON XW 1:2,000 ■ MILL XW 4:1 @ 0.02 תרנ ■ TEAMG XW 5:1 ■ TMI XW 2:1 	<ul style="list-style-type: none"> ■ BRR XD 0.20 תרנ ■ CHARAN XD 2.00 תרנ ■ NNCL XD 0.05 תרנ ■ SABUY XD 0.155376 תרנ ■ DOD XR 17:1 @ 4.00 תרנ



<ul style="list-style-type: none"> ▪ TPS XD 0.10 บาท ▪ TRUBB XD 0.12 บาท ▪ VIBHA XD 0.055 บาท ▪ DEMCO XW 5:1 ▪ DV8 XR 1:1 @ 0.60 บาท ▪ DV8 XW 2:1 ▪ IP XW 4:1 ▪ PLANB ลูกหุ้นเข้า 6,749 หุ้น 				
15	16	17	18	19
			<ul style="list-style-type: none"> ▪ B XR 1:6 @ 0.06 บาท 	
22	23	24	25	26
<ul style="list-style-type: none"> ▪ TSTH XD 0.03 บาท 				
29	30	31		
<ul style="list-style-type: none"> ▪ BE8 XW 20:1 				



June 2023

Monday	Tuesday	Wednesday	Thursday	Friday
			1	2
5	6	7	8	9
ชดเชยวันเฉลิมพระชนมพรรษาสมเด็จพระนางเจ้าสุทิดา พัชรสุธาพิมลลักษณ พระบรมราชินี และวันวิสาขบูชา (วันเสาร์ที่ 3 มิถุนายน 2566)				
12	13	14	15	16
		▪ NUSA XW 5:1		
19	20	21	22	23
26	27	28	29	30