

Today Selections >> **DITTO, ICHI, NSL**

Stock	S	R	Comment
<b>DITTO</b>	34.00	36.00	เตรียม ICO investment token เกี่ยวกับ carbon credit จากป่าชายเลน
<b>ICHI</b>	14.80	15.50	ไตรมาส 2 ขายดีจนสต็อกเกลี้ยง คาดรายได้โต YoY และ QoQ
<b>NSL</b>	21.30	23.10	คาดกำไร Q2 ทำ New high

**SETCOM**

- **SET:** คาด SET Index แกว่งตัว Sideways ในวันนี้ โดยมีปัจจัยกดดันได้แก่การปรับขึ้นดอกเบี้ยนโยบายของธนาคารกลางแคนาดาแบบ Surprise เมื่อคืนนี้ (Hawkish move) จนทำให้นักลงทุนบางส่วนมีการปรับเปลี่ยนมุมมอง และเทขายพันธบัตรออกมาในระยะสั้น ส่งผลให้ Bond yield ปรับตัวขึ้นทั่วโลก อย่างไรก็ตาม สัญญาณ Fund flow ในตลาดหุ้นไทยมีแนวโน้มดีขึ้นบ้าง โดยเห็นการเข้าซื้อสุทธิของนักลงทุนต่างชาติเมื่อวานนี้ราว 1.6 พันล้านบาท ถือเป็นยอดสูงสุดในรอบ 1 เดือนที่ผ่านมา
- **Strategy & Picks:** ในเชิงกลยุทธ์ ยังคงคาดการณ์การปรับตัวในเกณฑ์ดีของตลาดหุ้นทั่วโลกในช่วงครึ่งแรกของเดือนนี้ และแนะนำขึ้นขาย-ลงซื้อตามกรอบแนวต้าน-แนวรับที่ไว้ต่อไป หากดัชนียังไปไม่ถึงบริเวณดังกล่าวและต้องการลงทุน มองว่าสามารถ Selective ไปยังกลุ่มหุ้นแนะนำประจำของเราประจำเดือนนี้ ได้แก่
  - 1) กลุ่มธนาคารที่ได้ประโยชน์จากการขยายตัวของ NIM ได้แก่ **BBL, KBANK, SCB**
  - 2) กลุ่ม Consumer finance ที่ได้ประโยชน์จากแนวนโยบายการขึ้นค่าแรงขั้นต่ำ ได้แก่ **SAWAD, MTC, TIDLOR**
  - 3) กลุ่มที่อิงกับภาคการบริโภคที่ยังเห็นการขับเคลื่อนที่ดี ได้แก่ **BJC, MAKRO, CRC, GLOBAL, DOHOME**
- มองกลุ่ม **Finance** และ **Commerce** ที่ลงมาแรงในสัปดาห์นี้ ถือเป็นโอกาสที่น่าสนใจในการทยอยเข้าสะสม โดยเฉพาะกลุ่มค่าปลีกที่ระดับ **Valuation** ปัจจุบันลงมาอยู่ในจุดต่ำสุดในรอบ 10 ปีที่ผ่านมาเป็นอย่างดีแล้ว (รูปที่ 1)
- **China:** จีนรายงานตัวเลขส่งออก-นำเข้าประจำเดือนพ.ค. มีรายละเอียดที่น่าสนใจดังนี้
  - 1) ยอดส่งออกหดตัว 7.5% YoY แยกว่าที่ตลาดคาดว่าจะหดตัว 1.8% อย่างมีนัยสำคัญ บ่งชี้ถึงความจำเป็นในการออกมาตรการกระตุ้นเศรษฐกิจของจีนอย่างเร่งด่วน ซึ่งถือเป็นความคาดหวังหนึ่งที่เกิดขึ้นกับตลาดหุ้นจีน ณ เวลานั้น
  - 2) ยอดนำเข้าหดตัว 4.5% YoY แต่ถือว่าดีกว่าที่ตลาดคาดว่าจะหดตัว 8.0% และดีกว่าเดือนก่อนที่หดตัว 7.9% มองเป็นสัญญาณที่ดีต่อการส่งออกของไทยได้บ้าง เนื่องจากจีนยังคงเป็นแหล่งนำเข้าสินค้าของไทยเป็นหลัก (สัดส่วนเดือนล่าสุดอยู่ที่ 17%)

**Market Summary**

	Closed	+/-	%Chg
SET	1,533.21	+ 4.67	+ 0.31
SET50	927.00	+ 3.46	+ 0.37
SET100	2,062.86	+ 7.67	+ 0.37
Mai	493.96	+ 5.73	+ 1.17
Dow Jones	33,665.02	+91.74	+0.27
Nasdaq	13,104.89	-171.53	-1.29
Nikkei	31,913.74	- 593.04	- 1.82
Hang Seng	19,252.00	+ 152.72	+ 0.80
SET Mkt. Cap (Btmn)	18,786.05		
SET Turnover (Btmn)	50,564.76		
PER(x)	18.31		

**Stock Top Active**

CPALL	PTTEP	DELTA	BBL	GULF
-------	-------	-------	-----	------

**Sector Top Active**

ENERG	COMM	BANK
-------	------	------

**Investors Data – SET (Btmn)**

7 Jun.23	Buy	Sell	Net
Institution	4,080	4,364	-284
Proprietary	2,807	3,085	-279
Foreign	30,332	28,721	1,611
Local	13,346	14,395	-1,049
1-7 Jun.23	Buy	Sell	Net
Institution	15,038	15,876	-838
Proprietary	11,901	12,701	-800
Foreign	102,437	105,202	-2,765
Local	59,179	54,776	4,403

**Commodities**

	7 Jun.23	6 Jun.23	Chg	%Chg
Bt/US\$	34.80	34.78	+0.02	+0.06
US\$/Yuan	7.129	7.119	+0.01	+0.14
US Bond Yield 10y(%)	3.791	3.701	+0.09	+2.46
Brent Oil (US\$/bbl)	76.95	76.29	+0.66	+0.87
Nymex Oil (US\$/bbl)	72.53	71.74	+0.79	+1.10
Gold Spot (US\$/oz)	1,939.73	1,962.85	-23.12	-1.18
Baltic Dry Index	1,020.00	1,016.00	+4.00	+0.39
Dollar Index (DXYO)	104.11	104.13	-0.02	-0.02

**Today's Event**

- **NRF** ลงหุ้นเข้า 3,149 หุ้น
- **SIRI** ลงหุ้นเข้า 6,500,000 หุ้น
- **SKY** ลงหุ้นเข้า 31,213,329 หุ้น
- **BE8-W1** เข้าซื้อขายเป็นวันแรก (13.2mn sh 1:1 @ Bt75.00)

(อ่านรายละเอียดต่อหน้าหลัง)

แนวรับ 1,517 แนวต้าน 1,542



**นัฐชาต เมฆมาลี**  
 CFA, FRM (ID: 31379)  
 E-mail: nuttachat@trinitythai.com

บริษัทหลักทรัพย์ ทรินิตี้ จำกัด, 179 อาคารบางกอก ซิตี้ ทาวเวอร์ ชั้น 25-26, 29 ถนนสาทรใต้ เขตสาทร กรุงเทพฯ 10120 โทรศัพท์ 0-2088-9100 โทรสาร 0-2088-9399

รายงานฉบับนี้จัดทำขึ้นโดยข้อมูลเท่าที่ปรากฏและเชื่อว่าเป็นที่น่าเชื่อถือแต่ไม่ถือเป็นการยืนยันความถูกต้องและความสมบูรณ์ของข้อมูลนั้นๆ โดยบริษัทหลักทรัพย์ ทรินิตี้ จำกัด ผู้จัดทำขอสงวนสิทธิ์ในการเปลี่ยนแปลงความเห็นหรือประมาณการต่าง ๆ ที่ปรากฏในรายงานฉบับนี้โดยไม่ต้องแจ้งล่วงหน้า รายงานฉบับนี้มีวัตถุประสงค์เพื่อใช้ประกอบการตัดสินใจของนักลงทุน โดยไม่ได้เป็นการชี้แนะหรือชักชวนให้ นักลงทุนทำการซื้อหรือขายหลักทรัพย์ หรือตราสารทางการเงินใดๆ ที่ปรากฏในรายงาน

# Strategy

รูปที่ 1: EV/EBITDA ของกลุ่ม Commerce ล่าสุด



Source: Bloomberg

ณัฐชาติ เมฆมาดลิน, CFA, FRM  
เลขทะเบียนนักวิเคราะห์: 031379  
nuttachart@trinitythai.com

## Fund Flow

### Foreign Portfolio Investment in Equities (Asia ex. Japan)

Unit : US\$ mn

	As at	Day	WTD Net	MTD Net	YTD Net
India	6-Jun	134.5	72.4	472.1	4,920.8
Indonesia	6-Jun	13.5	62.1	62.1	1,445.1
Malaysia	6-Jun	-21.5	-21.5	-46.5	-684.7
Philippines	7-Jun	2.8	2.7	-1.9	-566.6
South Korea	8-Jun	-92.7	-2.5	307.3	9,507.3
Sri Lanka	7-Jun	-0.1	0.0	-0.1	2.8
Taiwan	7-Jun	502.1	528.7	963.2	11,585.6
Thailand	7-Jun	46.2	15.0	-80.2	-2,923.8
Vietnam	7-Jun	-5.8	-7.0	-20.2	-28.7

Source: Bloomberg

## Net Foreign

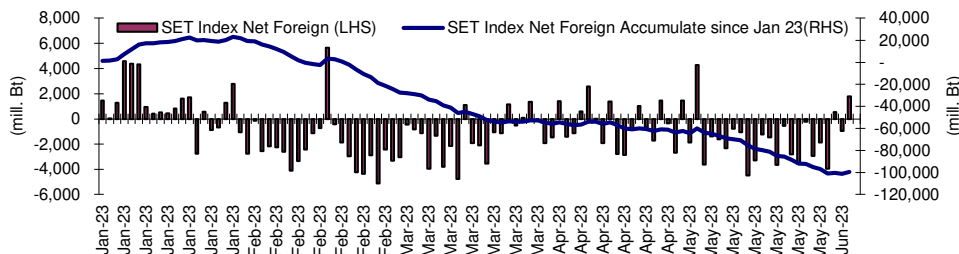
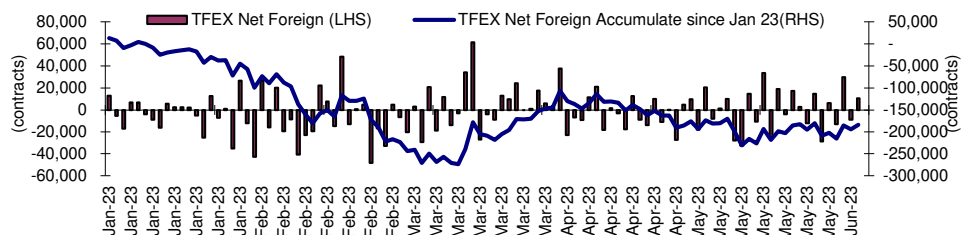

## Indicators to watch

	Last	Previous	% chg	1W Prior	1M Prior	Remark
VIX Index	26.52	24.80	6.9%	42.5%	30.4%	-
Ted Spread	0.37	0.27	38.8%	118.9%	219.5%	-
TTF (Thai Trust Fund)	11.27	11.25	0.2%	0.4%	6.1%	+
U.S.Dollar Index	104.11	104.13	0.0%	0.1%	2.7%	+
U.S.Bond Yield	3.79	3.67	3.2%	2.6%	7.8%	+
US Coal Index	7.5	6.87	9.2%	39.9%	58.2%	+
Emerging Asia Index (MXMS)	519.80	513.13	1.3%	-3.2%	-5.4%	+

Source: Bloomberg, Aspen

**Price performance of Stock in SET50**  
(for weekly: 7 Jun 2023 - 31 May 2023)



**1 Week Performance**

Stock	7-Jun-23	%YTD	%-1W	%-1M	%-3M	%-6M	%-12M
<b>SET</b>	<b>1,533.21</b>	<b>-8</b>	<b>0</b>	<b>0</b>	<b>-5</b>	<b>-5</b>	<b>-6</b>
<b>SET50</b>	<b>927.00</b>	<b>-6</b>	<b>0</b>	<b>0</b>	<b>-4</b>	<b>-5</b>	<b>-6</b>
<b>BANK</b>	<b>393.92</b>	<b>-5</b>	<b>1</b>	<b>5</b>	<b>3</b>	<b>4</b>	<b>7</b>
BBL	160.50	32	-2	1	1	13	26
KBANK	132.00	-7	2	4	-6	-7	-8
KTB	19.10	45	1	4	10	9	22
SCB	105.50	-17	2	2	0	1	-3
TISCO	96.50	1	0	6	-6	-1	7
TTB	1.67	14	6	13	20	21	36
<b>COMM</b>	<b>35,460.93</b>	<b>-4</b>	<b>-4</b>	<b>-4</b>	<b>-5</b>	<b>-5</b>	<b>-5</b>
CRC	39.25	23	-7	-15	-11	-9	6
COM7	28.25	-33	-3	8	-10	-14	-19
CPALL	62.50	6	-2	-3	0	-3	-2
GLOBAL	16.80	-16	-10	-3	-12	-15	-23
HMPRO	13.40	-8	-3	-6	-6	-8	-4
<b>CONMAT</b>	<b>8,689.21</b>	<b>-14</b>	<b>2</b>	<b>1</b>	<b>-3</b>	<b>-3</b>	<b>-8</b>
SCC	332.00	-14	4	2	-1	1	-9
<b>ENERG</b>	<b>20,940.57</b>	<b>-15</b>	<b>0</b>	<b>-4</b>	<b>-8</b>	<b>-15</b>	<b>-18</b>
BANPU	8.45	-20	2	-7	-22	-37	-36
BGRIM	36.50	-10	-3	-6	-1	-4	7
EA	63.00	-34	-3	-5	-17	-35	-29
EGCO	141.00	-20	-2	-8	-14	-17	-21
GPSC	57.00	-36	-3	-12	-14	-18	-12
GULF	45.75	0	-6	-11	-10	-14	-3
OR	20.00	-26	0	-10	-8	-17	-28
PTT	30.75	-19	2	1	-3	-5	-19
PTTEP	150.00	27	8	3	-3	-15	-11
RATCH	36.50	-19	1	-3	-8	-13	-6
TOP	44.50	-10	3	-4	-15	-18	-25
<b>ETRON</b>	<b>11,974.57</b>	<b>82</b>	<b>1</b>	<b>28</b>	<b>-1</b>	<b>33</b>	<b>138</b>
DELTA	100.50	-76	2	31	-90	-86	-69
<b>FIN</b>	<b>3,989.49</b>	<b>-28</b>	<b>-3</b>	<b>2</b>	<b>-5</b>	<b>-14</b>	<b>-24</b>
JMT	39.50	-43	-8	0	-12	-42	-47
KTC	51.00	-14	0	-4	-10	-13	-17
MTC	40.50	-31	-2	14	21	5	-15
SAWAD	54.00	-13	-3	-4	0	14	0
TIDLOR	26.75	-27	-4	23	9	-8	-19
<b>FOOD</b>	<b>11,667.66</b>	<b>-13</b>	<b>1</b>	<b>4</b>	<b>-7</b>	<b>-7</b>	<b>-12</b>
CBG	63.75	-47	-4	-12	-35	-33	-40
CPF	20.50	-20	2	0	-7	-13	-21
MINT	34.00	18	1	2	1	12	-1
OSP	30.00	-12	3	3	-6	6	-12
TU	13.60	-30	-7	0	-12	-20	-21
<b>HELTH</b>	<b>7,069.60</b>	<b>23</b>	<b>1</b>	<b>-3</b>	<b>0</b>	<b>-1</b>	<b>10</b>
BDMS	28.50	24	1	-3	1	0	14
BH	234.00	66	5	-4	10	9	34
<b>ICT</b>	<b>158.60</b>	<b>-18</b>	<b>0</b>	<b>-3</b>	<b>-5</b>	<b>0</b>	<b>-18</b>
ADVANC	215.00	-7	2	0	5	15	1
INTUCH	73.75	-8	-1	-2	4	0	3
JMART	19.20	-67	-6	1	-29	-55	-67
TRUE	6.85	N/A	0	-14	-18	N/A	N/A
<b>PKG</b>	<b>3,853.08</b>	<b>-41</b>	<b>-3</b>	<b>-13</b>	<b>-26</b>	<b>-29</b>	<b>-32</b>
SCGP	37.75	-45	-4	-16	-29	-33	-34
<b>PETRO</b>	<b>815.39</b>	<b>-27</b>	<b>2</b>	<b>-6</b>	<b>-16</b>	<b>-17</b>	<b>-25</b>
IVL	32.50	-25	2	-4	-12	-20	-34
PTTGC	36.50	-38	4	-12	-24	-21	-24
<b>PROP</b>	<b>246.92</b>	<b>3</b>	<b>0</b>	<b>-4</b>	<b>-6</b>	<b>-7</b>	<b>2</b>
AWC	4.94	6	0	-8	-16	-19	0
CPN	66.75	18	-1	-3	1	-5	6
LH	8.55	-3	1	-11	-11	-11	-4
<b>TRANS</b>	<b>342.79</b>	<b>2</b>	<b>0</b>	<b>-3</b>	<b>-3</b>	<b>-7</b>	<b>-4</b>
AOT	70.50	16	0	-4	1	-5	3
BEM	8.20	-3	2	-5	-12	-13	-7
BTS	7.15	-24	1	-8	-8	-14	-17
<b>TOURISM</b>	<b>636.64</b>	<b>35</b>	<b>0</b>	<b>-7</b>	<b>-9</b>	<b>2</b>	<b>14</b>
CENTEL	49.25	58	-2	-10	-11	3	22

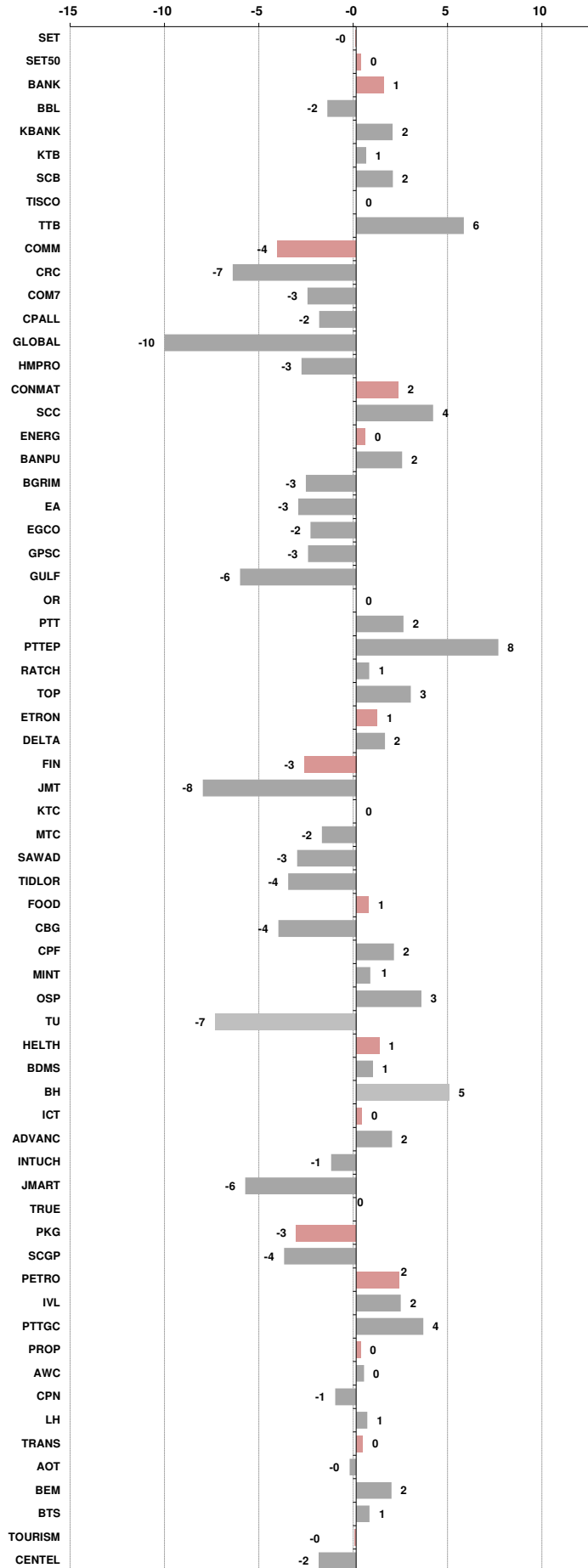



อัตราแลกเปลี่ยนวันนี้*		34.80	Change	0.02
------------------------	--	-------	--------	------

\*เปรียบเทียบ Transaction ล่าสุดกับก่อนหน้า (โดยไม่แยกว่าเป็นของ off-shore หรือ on-shore)

สินค้า	หน่วยราคา	ปิดล่าสุด	ก่อนหน้า	ราคาปิดล่าสุด	ก่อนหน้า	เปลี่ยนแปลง +/-	%	หลักทรัพย์ที่เกี่ยวข้อง	
เรือ <i>ปรับปรุง</i>	Baltic Dry Index (spot)	7-Jun-23	6-Jun-23	1,020	1,016	+4.00	0.4%	PSL, TTA	
	BHSI (Handy Size)	7-Jun-23	6-Jun-23	526	537	-11.00	-2.0%		
ยาง	(US Cents/kg)	7-Jun-23	6-Jun-23	157.80	157.90	-0.10	-0.1%	STA, TRUBB	
น้ำตาล	(Cent/Pound)	7-Jun-23	6-Jun-23	24.24	24.58	-0.34	-1.4%	KSL	
ถั่วเหลือง	(Cent\$/Bushel)	7-Jun-23	6-Jun-23	1,355.75	1,358.50	-2.75	-0.2%	TVO	
น้ำมันปาล์ม	(US\$/ton)	7-Jun-23	6-Jun-23	3,345.00	3,360.00	-15.00	-0.4%	CPI, LST, UPOIC, UVAN	
สังกะสี	(US\$/ton)	7-Jun-23	6-Jun-23	2,296.00	2,276.00	+20.00	0.9%	PDI	
ทองคำ	(US\$/oz)	7-Jun-23	6-Jun-23	1,942.70	1,965.50	-22.80	-1.2%	THL (Source:Aspen)	
SPDR Gold Trust	(ton)	7-Jun-23	6-Jun-23	938.11	938.11	+0.00	0.0%		
น้ำมันดิบ <i>ทุกวัน</i>	WTI (US\$/barrel)	7-Jun-23	6-Jun-23	72.53	71.74	+0.79	1.1%	PTT, PTTEP, TOP, PTTGC, BCP	
	Brent (US\$/barrel)	7-Jun-23	6-Jun-23	76.95	76.29	+0.66	0.9%	(Source:Aspen)	
ค่าการกลั่น <i>ทุกวัน</i>	GRM (US\$/barrel)	7-Jun-23	6-Jun-23	4.63	3.75	+0.88	0.0%	BCP, IRPC, PTTGC and TOP (Bloomberg)	
น้ำมันทำความร้อน	Heating Oil (cent/gallon)	7-Jun-23	6-Jun-23	212.68	209.28	+3.40	1.6%	BCP, IRPC, PTTGC and TOP (Bloomberg)	
	Natural Gas(\$/MMBtu)	7-Jun-23	6-Jun-23	2.33	2.26	+0.07	2.9%	PTTEP, PTT, BANPU (Bloomberg)	
ปิโตรเคมี	Naphtha (US\$/MT)	7-Jun-23	6-Jun-23	572.25	571.75	+0.50	0.1%	PTTGC, SCC (เป็นต้นทุน)	
	Ethylene (US\$/MT)	2-Jun-23	26-May-23	825	825	+0.00	0.0%	PTTGC, SCC, IRPC (Bloomberg)	
	Propylene (US\$/MT)	2-Jun-23	26-May-23	775	795	-20.00	-2.5%	PTTGC, SCC, IRPC	
เหล็ก	HRC (US\$/ton) ริดร้อน	7-Jun-23	6-Jun-23	930.0	935.0	-5.00	-0.5%	(Source:Bloomberg)	
ถ่านหิน	NEX (US\$/ton)	2-Jun-23	26-May-23	134.72	148.54	-13.82	-9.3%	BANPU, LANNA, UMS	
อาหาร	ไก่ (บาท/กก.)	31-Mar-23	28-Feb-23	39.25	40.00	-0.75	-1.9%	CPF, GFPT (Source: CPF)	
	ทุเรียน <i>ทุกเดือน</i>	กึ่งVannamei(บาท/กก.)	31-Mar-23	28-Feb-23	160	160	+0.00	0.0%	CPF, CFRESH, SSF, ASIAN, TU
	ทุเรียน <i>ทุกเดือน</i>	สุกร (บาท/กก.)	31-Mar-23	28-Feb-23	82	84	-2.00	-2.4%	CPF

กราฟแสดงแนวโน้มราคา

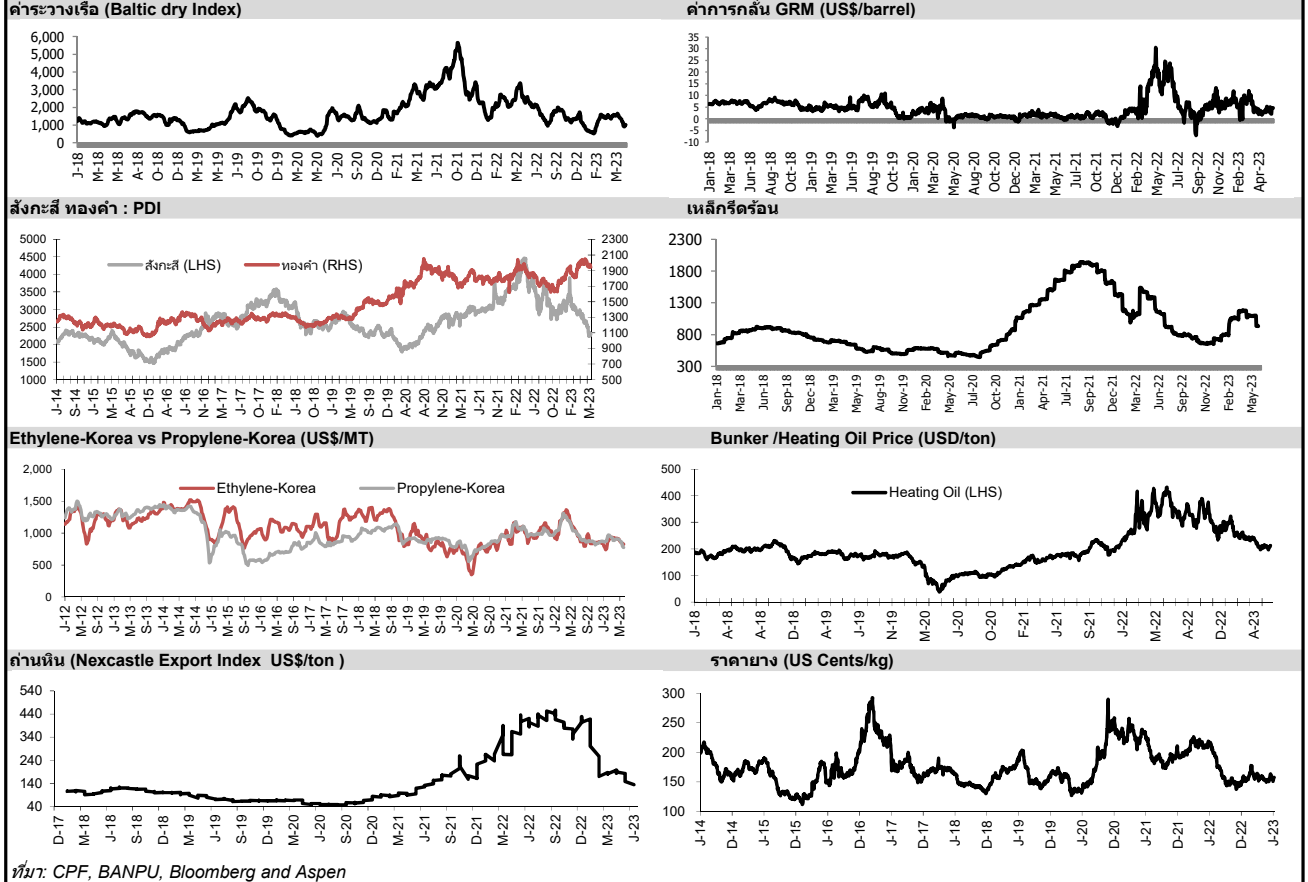

ที่มา: CPF, BANPU, Bloomberg and Aspen



## NVDR Trading Data by Stock : 8 Jun 2023

Total NVDR Trading (Bt m)	Date 7 Jun 23	Net (Bt M)
32,004.89	Institutions	-283.50
% of SET : 31.64%	Proprietary	-278.78
Total SET Trading Value : +50,570.95	Foreign	+1,611.10
	Local Investor	-1,048.82

STOCK	Net Buy ซื้อสุทธิ					
	Value (Btm) : มูลค่า (ล้านบาท)					
	7 Jun	6 Jun	2 Jun	1 Jun	31 May	Total 5 Days
1 MAKRO	942.9	-0.7	-14.4	234.6	-2,090.9	-928.5
2 SCC	239.9	0.3	16.1	-19.6	328.2	565.0
3 DELTA	238.1	297.0	178.4	105.3	-926.7	-107.8
4 SCB	236.4	179.1	-52.5	-172.2	45.5	236.2
5 SCGP	203.5	31.4	84.3	83.4	-0.3	402.3
6 MINT	157.5	42.9	-53.4	-72.2	19.0	93.7
7 PTT	100.2	125.4	65.9	-201.6	-442.8	-353.0
8 EA	92.7	-20.0	98.7	-253.0	109.9	28.3
9 SAWAD	89.6	-0.4	-43.5	-123.5	21.4	-56.4
10 TISCO	79.2	-15.5	-33.9	-3.2	-9.0	17.6
11 BDMS	75.8	500.6	64.8	-73.6	-377.3	190.3
12 CBG	66.9	-46.9	70.3	-91.5	36.7	35.5
13 BBL	64.4	-250.2	35.7	-140.7	-118.3	-409.1
14 BTS	63.1	12.9	13.9	28.4	-34.9	83.4
15 TU	59.8	-92.7	5.2	-19.6	1,224.6	1,177.2
16 MTC	57.2	11.0	-52.7	-0.1	-29.8	-14.4
17 CPN	57.1	141.8	49.1	-38.3	243.9	453.6
18 BH	54.7	-44.7	-128.7	-61.5	-17.2	-197.4
19 GULF	47.8	119.9	-204.7	-342.9	-165.9	-545.9
20 SAPPE	47.5	4.2	3.6	26.2	-100.8	-19.3
21 CRC	44.9	43.2	121.0	88.1	-227.9	69.3
22 INTUCH	40.7	-22.5	-59.4	-67.4	111.5	2.8
23 ADVANC	37.1	-4.1	7.4	45.0	38.8	124.3
24 TTB	36.2	29.7	-3.2	94.3	23.8	180.7
25 KCE	35.6	-10.0	-10.5	24.0	-6.4	32.7
26 MTW	35.5	12.9	-6.5	-30.7	33.2	44.4
27 AH	34.9	14.3	-3.2	-13.8	-11.2	21.0
28 TKN	30.7	12.4	35.9	-1.8	2.9	80.2
29 NEX	30.3	-1.5	5.6	-6.2	7.4	35.7
30 AP	28.4	1.8	11.7	-16.5	-18.5	6.9

STOCK	Net Sell ขายสุทธิ					
	Value (Btm) : มูลค่า (ล้านบาท)					
	7 Jun	6 Jun	2 Jun	1 Jun	31 May	Total 5 Days
CPALL	-377.2	1,888.5	-28.1	100.6	-299.4	1,284.5
PTTEP	-177.3	361.0	37.3	-96.9	-79.1	45.0
AOT	-130.9	-176.1	-181.8	-475.0	-648.9	-1,612.7
LH	-109.2	-26.5	52.7	-37.6	-54.3	-174.8
OSP	-97.7	-56.3	-98.0	-17.8	145.7	-124.1
TRUE	-65.7	-16.0	-25.8	-138.0	208.7	-36.8
PTTGC	-56.5	-9.5	154.7	-24.8	-152.6	-88.6
HANA	-52.2	-29.6	-41.3	1.6	-0.9	-122.5
OR	-40.6	132.2	-31.8	-64.2	-120.6	-124.9
IVL	-39.0	-71.2	91.0	-46.9	-129.6	-195.7
KTB	-38.5	23.8	157.5	-12.2	81.0	211.8
PSL	-32.9	-10.1	41.1	-15.8	-18.2	-35.9
KTC	-30.0	5.8	52.4	9.9	141.4	179.5
HMPRO	-25.8	-190.2	-69.2	-59.3	29.9	-314.6
KAMART	-21.9	-2.2	-7.4	7.8	-5.0	-28.7
TOP	-21.9	-102.6	129.8	-44.7	-153.8	-193.2
STGT	-16.9	-0.6	1.5	-4.5	2.5	-17.9
TQM	-16.7	-10.7	-10.8	-8.4	-9.2	-55.6
KBANK	-16.5	-102.2	159.2	-174.8	171.5	37.2
SNNP	-14.5	-13.4	-2.4	-5.3	21.9	-13.7
OTO	-13.0	-43.2	14.0	2.4	-32.9	-72.6
NSL	-10.8	7.5	-1.8	-2.9	-0.7	-8.8
BEM	-9.5	-10.5	5.0	-35.2	-7.9	-58.0
BGRIM	-9.1	-68.4	54.2	-82.5	-63.8	-169.7
CK	-8.1	0.5	1.8	-8.9	-1.1	-15.8
FORTH	-8.0	10.4	-2.8	-9.0	5.2	-4.1
RBF	-7.6	-3.1	-47.4	-80.4	11.0	-127.5
BTG	-7.1	7.8	12.5	3.9	0.7	17.8
DOHOME	-6.8	-3.0	1.7	-1.9	3.5	-6.5
PTG	-6.6	1.2	3.7	-6.9	-13.5	-22.2

STOCK	MONTH TO DATE (Bt m) ยอดซื้อขายสุทธิเดือน มิถุนายน 66	
	1 - 7 Jun 23	
	TOTAL NET BUY	TOTAL NET SELL
CPALL	1,583.8	AOT -963.8
MAKRO	1,162.4	JMT -483.6
DELTA	818.9	GULF -380.0
BDMS	567.6	HMPRO -344.5
SCGP	402.6	BBL -290.8
CRC	297.2	OSP -269.8
SCC	236.8	TRUE -245.5
CPN	209.7	BH -180.2
SCB	190.8	BANPU -172.1
TIDLOR	181.1	BJC -169.1
TCAP	160.1	BCH -146.2
TTB	156.9	RBF -138.4
KTB	130.8	KBANK -134.3
PTTEP	124.1	HANA -121.6
BTS	118.3	LH -120.5
BA	115.5	CPF -115.2
MASTER	110.7	INTUCH -108.6
PTT	89.8	BGRIM -105.9
ADVANC	85.5	MEGA -101.2
SAPPE	81.5	JMART -85.1
ICHI	80.6	EA -81.6
TKN	77.2	RATCH -79.5
SPRC	75.4	SAWAD -77.8
MINT	74.7	IVL -66.1
PTTGC	63.9	BBIK -63.2
HTC	55.2	BEM -50.1
IRPC	49.8	TU -47.3
THG	46.5	TQM -46.5
BLA	43.3	ORI -43.7
BVG	42.9	OTO -39.7

STOCK	YEAR TO DATE Y2023 (Bt m) ยอดซื้อขายสุทธิปี 2566	
	3 Jan 23 - 7 Jun 23	
	TOTAL NET BUY	TOTAL NET SELL
1 CPALL	8,920.1	KBANK -14,994.6
2 BDMS	5,967.2	AOT -3,954.8
3 MAKRO	4,020.3	PTTEP -3,732.1
4 SCC	3,016.3	BANPU -3,200.6
5 KTB	2,570.2	DELTA -3,187.1
6 BBL	2,025.5	KKP -3,028.9
7 TESCO	1,920.4	PTT -2,728.0
8 TTB	1,820.6	CPF -2,342.2
9 TIDLOR	1,652.5	TISCO -2,131.5
10 HANA	1,497.6	BCP -1,751.8
11 TRUE	1,415.9	CPN -1,730.5
12 SCB	1,320.6	PTTGC -1,434.2
13 WHA	1,219.4	GULF -1,336.0
14 JMART	1,105.9	OR -1,257.1
15 ICHI	1,070.5	BLA -1,214.8
16 SAWAD	1,042.9	ESSO -1,185.7
17 CBG	924.4	HMPRO -1,037.2
18 AMATA	843.4	BEM -1,011.6
19 TLI	831.3	IRPC -977.8
20 INTUCH	788.8	RATCH -885.2
21 BTG	729.3	SPALI -769.4
22 TCAP	676.8	LH -764.2
23 ADVANC	589.9	BAM -760.8
24 BTS	538.5	AP -679.8
25 PSG	537.4	GLOBAL -632.1
26 ITC	514.0	AWC -559.4
27 MTC	479.2	CRC -512.1
28 GUNKUL	444.2	SPRC -458.5
29 SNNP	428.4	BJC -421.1
30 SCGP	414.1	THG -394.9

STOCK	Total Net BUY/SELL Y2022 ยอดซื้อขายสุทธิปี 2565	
	Value (Btm) : มูลค่า (ล้านบาท)	
	TOTAL NET BUY	TOTAL NET SELL
1 PTTEP	24,291	PTT -4,542
2 BDMS	21,045	PTTGC -3,390
3 AOT	17,316	SCC -2,224
4 BH	14,290	DTAC -1,701
5 EA	13,423	SABUY -1,578
6 KBANK	11,914	TU -1,164
7 CPALL	11,493	NEX -1,106
8 BANPU	9,175	KCE -1,104
9 TRUE	7,682	WICE -1,099
10 TOP	7,607	JMART -1,052
11 IVL	7,432	BAM -702
12 ADVANC	7,122	JAS -688
13 MAKRO	7,078	BYD -687
14 CRC	7,059	IRPC -682
15 CPN	6,619	RBF -623
16 CPF	5,700	III -574
17 DELTA	5,694	DITTO -513
18 KTB	5,693	ASK -511
19 BCP	5,315	TCAP -509
20 HMPRO	5,088	GUNKUL -503
21 MORE	4,994	BEC -474
22 AWC	4,789	NINE -439
23 OSP	4,166	AS -436
24 SPALI	4,128	JTS -419
25 BEM	3,789	WORK -365
26 MTC	3,689	SAT -351
27 MINT	3,574	HUMAN -345
28 INTUCH	3,497	MACO -342
29 LH	3,391	LEO -300
30 OR	3,371	BTG -296

**แบบรายงานการเปลี่ยนแปลงการถือหลักทรัพย์และสัญญาซื้อขายล่วงหน้าของผู้บริหาร (แบบ 59)**

ชื่อผู้บริหาร	วิธีการได้มา/ จำนวน	จำนวน (หุ้น)	ราคา (บาท)	มูลค่า (บาท)	ประเภท หลักทรัพย์	วันที่ได้มา/ จำนวน
AUCT นาย สุธี สมภาณี	ขาย	45,000.00	10.40	468,000.00	หุ้นสามัญ	1/6/2566
AUCT นาย สุธี สมภาณี	ขาย	17,600.00	10.50	184,800.00	หุ้นสามัญ	2/6/2566
AUCT นาย สุธี สมภาณี	ขาย	50,000.00	10.60	530,000.00	หุ้นสามัญ	6/6/2566
AUCT นาย สุธี สมภาณี	ขาย	50,000.00	10.60	530,000.00	หุ้นสามัญ	6/6/2566
AUCT นาย สุธี สมภาณี	ขาย	45,000.00	10.40	468,000.00	หุ้นสามัญ	6/6/2566
EKH นาย สุทธิพงษ์ ตั้งสีจะพะจง์	ซื้อ	15,000.00	7.85	117,750.00	หุ้นสามัญ	2/6/2566
EP นาย ยุทธ ชินสุภัคกุล	ซื้อ	4,000.00	3.08	12,320.00	หุ้นสามัญ	2/6/2566
JMT นาย ปิยะ พงษ์ธัญญา	ซื้อ	25,000.00	39.75	993,750.00	หุ้นสามัญ	2/6/2566
KC นาย อมรศักดิ์ วิศิษฏ์ภูมิจันทร์	ซื้อ	1,970,000.00	0.10	197,000.00	หุ้นสามัญ	1/6/2566
KC นาย อมรศักดิ์ วิศิษฏ์ภูมิจันทร์	ซื้อ	12,000.00	0.11	1,320.00	หุ้นสามัญ	6/6/2566
KC นาย อมรศักดิ์ วิศิษฏ์ภูมิจันทร์	ซื้อ	240,000.00	0.11	26,400.00	หุ้นสามัญ	6/6/2566
KC นาย อมรศักดิ์ วิศิษฏ์ภูมิจันทร์	ซื้อ	100,000.00	0.11	11,000.00	หุ้นสามัญ	6/6/2566
KC นาย อมรศักดิ์ วิศิษฏ์ภูมิจันทร์	ซื้อ	22,200.00	0.11	2,442.00	หุ้นสามัญ	6/6/2566
LEO นาย วิเศษ สิทธิสุนทรวงษ์	ซื้อ	60,000.00	6.70	402,000.00	หุ้นสามัญ	2/6/2566
LPH นาย กุณฑล นาคพรหม	ขาย	6,900.00	5.25	36,225.00	หุ้นสามัญ	2/6/2566
RBF นาย สมชาย รัตนภูมิบุญโญ	ซื้อ	40,000.00	10.00	400,000.00	หุ้นสามัญ	31/5/2566
SBNEXT นาง สุนทรวางษ์กะพันธ์	ซื้อ	50,000.00	2.52	126,000.00	หุ้นสามัญ	6/6/2566
TASCO นาย สมจิตต์ เศรษฐิน	ซื้อ	500,000.00	18.15	9,075,000.00	หุ้นสามัญ	2/6/2566
TPOLY นาย เชิดศักดิ์ วัฒนวิจิตรกุล	ขาย	1,135,000.00	1.40	1,589,000.00	หุ้นสามัญ	31/5/2566

ที่มา : ศูนย์สารสนเทศตลาดทุน สำนักงานคณะกรรมการ ก.ล.ด.

**แบบรายงานการได้มาหรือจำหน่ายหลักทรัพย์ของกิจการ (246-2)**

ชื่อบริษัท	ชื่อผู้ได้มา/ จำหน่าย	Sell/Buy	ประเภท หลักทรัพย์	%ได้มา/ จำหน่าย	%หลังได้มา/ จำหน่าย	วันที่ได้มา/ จำหน่าย	หมายเหตุ
VGI	บริษัท บีทีเอส กรุ๊ป โฮลดิ้งส์ จำกัด (มหาชน)	ได้มา	หุ้น	26.9998	30.0656	6/6/2566	
VGI	บริษัท บีทีเอส กรุ๊ป โฮลดิ้งส์ จำกัด (มหาชน)	ได้มา	หุ้น	23.328	26.9998	2/6/2566	

ที่มา : ศูนย์สำรวจสนเทศตลาดทุน สำนักงานคณะกรรมการ ก.ล.ด.

**หลักทรัพย์ที่ต้องซื้อขายด้วยบัญชี Cash Balance**

Stock	June 2023																							
	6	7	8	9	12	13	14	15	16	19	20	21	22	23	26	27	28	29	30	3	4	5	6	7

**LEVEL 1 : ผู้ซื้อต้องใช้นบัญชี Cash Balance และห้ามนำหลักทรัพย์ที่กำหนดมาคำนวณวงเงินซื้อขาย**

KWI		Exit: 20 Jun
BVG		
MPIC		
OTO		Exit: 23 Jun
OTO-W1		

**LEVEL 2: ผู้ซื้อต้องใช้นบัญชี Cash Balance, ห้ามคำนวณวงเงินซื้อขาย และห้าม Net Settlement**

NC		Exit: 22 Jun
----	--	--------------

**LEVEL 3: ห้ามซื้อขาย (SP) 1 วันทำการวันแรก และผู้ซื้อต้องใช้นบัญชี Cash Balance, ห้ามคำนวณวงเงินซื้อขาย และห้าม Net Settlement**

-

Source: SET



## Short Sales

Stock	% Short Sale Volume Comparing with Main Board	Average Price (Bt)	Volume (shares)	Value (Mil. B)
BDMS	21.70	28.55	10,565,400	301,613,900
PTT	24.05	30.50	9,642,900	294,108,450
CPALL-R	7.83	62.30	3,373,900	210,188,150
CPALL	6.82	62.60	2,923,200	182,992,525
BBL	8.47	159.91	989,500	158,230,650
PTTEP-R	5.82	147.48	1,015,400	149,749,400
DELTA-R	7.51	101.61	1,435,900	145,908,650
GULF-R	9.59	45.51	3,092,200	140,712,875
PTTEP	5.36	146.87	939,900	138,043,600
BBL-R	6.03	159.79	704,800	112,617,050
GULF	7.27	45.64	2,335,300	106,574,225
AOT-R	8.51	70.07	1,447,400	101,413,825
TTB	12.16	1.65	60,317,200	99,557,692
KTB	6.94	19.17	4,271,300	81,863,690
KBANK-R	8.37	131.57	613,100	80,666,950
ADVANC-R	6.32	213.96	338,100	72,341,400
PTT-R	5.91	30.49	2,369,200	72,225,625
AOT	6.01	70.13	1,020,900	71,597,775
OSP-R	23.39	29.80	2,399,900	71,513,400
CPF-R	14.66	20.39	3,079,800	62,795,740
BANPU	8.81	8.39	6,518,900	54,669,270
DELTA	2.62	101.61	500,700	50,876,300
SCC-R	5.05	331.59	150,300	49,838,200
EA	5.63	62.33	768,400	47,893,800
CPF	10.94	20.45	2,292,400	46,880,940
IVL-R	9.10	32.27	1,390,600	44,880,950
KBANK	4.60	131.74	336,100	44,278,500
BDMS-R	3.09	28.50	1,508,200	42,983,700
TU	9.93	13.47	3,186,100	42,911,200
JMT-R	8.26	39.45	1,040,500	41,048,025
CBG	13.81	63.19	624,400	39,458,075
BH-R	6.18	233.64	166,400	38,877,100
SCB	4.18	105.19	361,100	37,983,250
MINT	6.56	33.76	1,124,500	37,959,250
HIMPRO-R	8.82	13.38	2,689,800	36,002,140
ADVANC	3.14	214.05	167,700	35,896,200
TRUE-R	5.70	6.71	5,215,500	35,021,435
CPN-R	7.94	66.13	506,200	33,476,500
EA-R	3.91	62.21	535,200	33,292,550
OR-R	15.75	19.90	1,653,700	32,908,630
MINT-R	5.66	33.64	973,600	32,755,125
CRC-R	4.89	39.13	791,300	30,960,025
PTTGC	4.83	36.15	846,500	30,601,200
BGRIM-R	21.17	36.33	823,600	29,922,525
HANA-R	8.47	45.59	639,700	29,162,825
BJC-R	10.43	35.18	823,300	28,967,125
CBG-R	10.12	63.39	456,500	28,937,250
BTG-R	14.33	28.83	1,002,800	28,914,000
LH	6.36	8.46	3,383,100	28,628,280
LH-R	6.23	8.47	3,313,500	28,057,255
MTC	10.46	40.34	671,600	27,093,600
TOP-R	7.55	44.05	597,500	26,321,925
SCB-R	2.89	105.00	249,800	26,229,000
DOHOME	10.59	12.69	2,051,600	26,039,060
OR	11.59	19.91	1,215,900	24,209,140
SAWAD-R	6.43	53.93	444,500	23,972,200
HANA	6.92	45.56	523,100	23,832,825
KTC-R	8.59	50.36	466,100	23,471,425
BEM	9.47	8.07	2,805,600	22,653,635
KKP-R	11.00	61.94	363,000	22,484,400

Source: SET



**June 2023**

Monday	Tuesday	Wednesday	Thursday	Friday
			<b>1</b>	<b>2</b>
			<ul style="list-style-type: none"> <li>MOSHI ลูกหุ้นเข้า 29,999,954 หุ้น</li> <li>NUSA ลูกหุ้นเข้า 1,420,508,480 หุ้น</li> <li>SNP ลูกหุ้นเข้า 1,895,871 หุ้น</li> <li>K-W2 เข้าซื้อขายเป็นวันแรก (79.7mn sh 1:1 @ Bt0.80)</li> </ul>	<ul style="list-style-type: none"> <li>BKKCP XD 0.16 บาท</li> <li>TIF1 XD 0.14 บาท</li> <li>CHO ลูกหุ้นเข้า 66,137,564 หุ้น</li> <li>GEL ลูกหุ้นเข้า 1,572,729,730 หุ้น</li> <li>SBNEXT ลูกหุ้นเข้า 54,941,385 หุ้น</li> </ul>
<b>5</b>	<b>6</b>	<b>7</b>	<b>8</b>	<b>9</b>
<p>ชดเชยวันเฉลิมพระชนมพรรษาสมเด็จพระนางเจ้าสุทิดา พัชรสุธาพิมลลักษณ พระบรมราชินี และวันวิสาขบูชา (วันเสาร์ที่ 3 มิถุนายน 2566)</p>	<ul style="list-style-type: none"> <li>WHABT XD 0.1685 บาท</li> <li>JKN ลูกหุ้นเข้า 1,355,013 หุ้น</li> </ul>	<ul style="list-style-type: none"> <li>NEX ลูกหุ้นเข้า 347,374,889 หุ้น</li> </ul>	<ul style="list-style-type: none"> <li>NRF ลูกหุ้นเข้า 3,149 หุ้น</li> <li>SIRI ลูกหุ้นเข้า 6,500,000 หุ้น</li> <li>SKY ลูกหุ้นเข้า 31,213,329 หุ้น</li> <li>BE8-W1 เข้าซื้อขายเป็นวันแรก (13.2mn sh 1:1 @ Bt75.00)</li> </ul>	<ul style="list-style-type: none"> <li>BCT XD 1.40 บาท</li> <li>TR XD 0.05 บาท</li> </ul>
<b>12</b>	<b>13</b>	<b>14</b>	<b>15</b>	<b>16</b>
	<ul style="list-style-type: none"> <li>ABFTH XD 13.00 บาท</li> </ul>	<ul style="list-style-type: none"> <li>LHK XD 0.09 บาท</li> <li>NUSA XW 5:1</li> </ul>		
<b>19</b>	<b>20</b>	<b>21</b>	<b>22</b>	<b>23</b>
<b>26</b>	<b>27</b>	<b>28</b>	<b>29</b>	<b>30</b>
		<ul style="list-style-type: none"> <li>3K-BAT XD 0.25 บาท</li> </ul>	<ul style="list-style-type: none"> <li>PROUD XR 1.8:1 @ 1.75 บาท</li> </ul>	



**July 2023**

Monday	Tuesday	Wednesday	Thursday	Friday
<b>3</b>	<b>4</b>	<b>5</b>	<b>6</b>	<b>7</b>
	▪ STANLY XD 20.00 บาท			▪ KC XR 1:1.7 @ 0.12 บาท
<b>10</b>	<b>11</b>	<b>12</b>	<b>13</b>	<b>14</b>
<b>17</b>	<b>18</b>	<b>19</b>	<b>20</b>	<b>21</b>
				▪ TMW XD 1.70 บาท
<b>24</b>	<b>25</b>	<b>26</b>	<b>27</b>	<b>28</b>
	▪ VGI XD 0.04 บาท			วันเฉลิมพระชนมพรรษา พระบาทสมเด็จพระเจ้าอยู่หัว
<b>31</b>				
▪ EPG XD 0.14 บาท				