

➤ Investment Strategy

- **สรุปภาพรวมตลาด:**
 - ดัชนีผ่านหน้าหุ้นสหรัฐปรับตัวลง S&P 500 ลบ 0.3% ปิดที่ 4,451.4 โดยหุ้นเทคโนโลยี ปรับตัวลงต่อ ต่อรับตลาดเพิ่มน้ำหนักเฟดอาจปรับขึ้นอัตราดอกเบี้ยในการประชุม FOMC รอบพ.ย. หลังสหรัฐเปิดเผยตัวเลขผู้ขอสวัสดิการว่างงานต่ำสุดรอบ 7 เดือน และรับความกังวลการแบนใช้งานโทรศัพท์ยักษ์ใหญ่สหรัฐในจีน ด้านหุ้นยุโรปปรับตัวลง 7 วันติด STOXX 600 ปิดลบ 0.1% มีแรงขายหุ้นชิปตาม Sentiment เชิงลบจากเทคโนโลยี
 - หุ้นเอเชียเช้านี้มีแนวโน้มลงต่อท่ามกลางความผันผวนในตลาดที่มากขึ้น ฟิวเจอร์หุ้นญี่ปุ่น จีนเปิดลบ ด้านญี่ปุ่นมีรายงาน GDP ใน 2Q23 ขยายตัว 4.8% yoy ต่ำกว่าคาดที่ 6.0% yoy
 - ดอลลาร์แข็งค่า 0.2% ตามมุมมองการขึ้นดอกเบี้ยในสหรัฐ กดดันฟิวเจอร์ทองปิด 1,942.5 ลบ 0.1% และน้ำมัน WTI ปิด 86.9 \$/bbl ลบ 0.8% ขณะที่เขาน้ำมันบาทเคลื่อนไหวอ่อนค่าต่อเนื่องหลุด 35.6 บาท ตามทิศทางค่าเงินดอลลาร์
 - SET Index ยังคงโดนกดดันจากการประชุมคณะรัฐมนตรี (ครม.) นัดแรกวันที่ 13 ก.ย. จับตามโนบายค่าน้ำมันและค่าไฟฟ้า เราเชื่อว่าแนวทางที่เป็นไปได้มากที่สุดคือขยายกำหนดการชำระหนี้ของ กฟผ. (จนถึงสิ้นเดือนสิงหาคม 2568) และ การคำนวณ Ft ที่ไม่รวมการปรับค่า AF อาจเป็นในรอบถัดไปในช่วง ม.ค.-เม.ย. 24 รวมถึง มาตรการลดค่าน้ำมันหลังรัฐบาลใหม่กำลังพิจารณาเรื่องการเปิดเสรีนำเข้าน้ำมันสำเร็จรูป เช่นเดียวกัน รวมถึงการใช้กลไกกองทุนน้ำมัน หรือ ลดภาษีสรรพสามิต แต่เราประมาณการว่ารัฐบาลใหม่อาจต้องขึ้น 1.33 แสนล้านบาท/ปี
- หุ้นแนะนำ**
- CPF** เราเชื่อว่าผลกำไรของ CPF และจุดต่ำสุดใน 2Q23 แล้ว และ GPM น่าจะเพิ่มสูงขึ้นใน 2H23 จากราคาสุกรที่ฟื้นตัวและต้นทุนวัตถุดิบที่ลดลง / เราพบว่าราคาสุกรปรับตัวขึ้นมาอยู่ที่ 70 บาท/กก. ในช่วงปลายเดือนส.ค. จากจุดต่ำสุด YTD ที่ 59 บาท/กก. ในเดือนก.ค. แล้วหลังมีการกลับมาเข้าเนื้อหมูน้อยลง(ตามข้อมูลจาก CPF) และ เกษตรกรรายเล็กลดอุปทาน
- Take profit : 21.50 Cut loss : 21.00
- BE8** ตลาดมองอาจจะได้ประโยชน์จากเงินดิจิทัล 10,000 บาทใน 1Q24 / ผู้บริหาร BE8 แสดงความมั่นใจว่าบริษัทมีศักยภาพในการเข้าร่วมโครงการนี้เนื่องจากพรรคเพื่อไทยอาจจะมองเห็นโอกาสของ เงินดิจิทัลตรงนี้มีโอกาสเป็นโครงการใหญ่
- Take profit : 46.50 Cut loss : 44.75
- BAM** Cash collection 3Q23 / 4Q23 ดีขึ้นมาและสูงกว่า 4.5 พันลบ. ทั้ง 2 ไตรมาส ดีขึ้นจาก 2Q23 ชดเชยที่ 4 พันลบ.ภาพรวมครึ่งปีหลังดีกว่าครึ่งปีแรกชดเชยจากทรัพย์สิน NPA / NPL 3 ขึ้น และ อุปทาน NPL ที่จะเริ่มออกมาหลังจากมาตรการช่วยเหลือของสปท. สิ้นสุดลง ซึ่งผู้บริหาร BAM คาดว่า การลงทุน NPL ใน 2023 จะแตะได้เกือบราว 1 หมื่นลบ.
- Take profit : 11.70 Cut loss : 11.20

Fundamental Stock

SCB : ประมาณการ Credit Cost ในปี FY23-24F อยู่ที่ราว 153-167bp ต่ำกว่าประมาณการของ KBANK ที่ 180-200bp แม้ Credit Cost จะสูงขึ้นใน FY23-24F แต่คาดว่าจะถูกชดเชยได้จากการขยายตัวของ NIM คงค่านำเสนอ “ชื่อ” ที่ TP 145 บาท และให้ SCB เป็นหุ้น Top picks รองจาก BBL

CGS-CIMB : ตัวเลขทางเศรษฐกิจที่ควรติดตาม

- 09 ก.ย. จินรายงานตัวเลข CPI เดือน ส.ค. (MoM, YoY) จากเดือนก่อน 0.2%, -0.3%
- 09 ก.ย. จินรายงานตัวเลข PPI เดือน ส.ค. YoY คาด -3.10% จากเดือนก่อน -4.40%
- 13 ก.ย. สหรัฐรายงานตัวเลข CPI เดือน ส.ค. (MoM, YoY) จากเดือนก่อน 0.2%, 3.2%
- 14 ก.ย. สหรัฐรายงานตัวเลข PPI เดือน ส.ค. (MoM) จากเดือนก่อน 0.3%
- 14 ก.ย. สหรัฐรายงานตัวเลข Retail Sales เดือน ส.ค. (MoM) จากเดือนก่อน 0.7%
- 15 ก.ย. จินรายงานตัวเลข Industrial Production เดือน ส.ค. YoY จากเดือนก่อน 3.70%

➤ Market Summary

Market Data	Close	Chg	Chg (%)
SET Index	1,550.36	1.58	0.10%
High	1,556.94	8.16	0.53%
Low	1,546.43	-2.35	-0.15%
SET 50 Index	948.94	0.15	0.02%
SET 100 Index	2,114.24	1.14	0.05%
MAI Index	480.74	1.87	0.39%
Volume (m share)	11,271.84		
Value (Btmn)	39,039.94		
P/E (x)	21.41		
DOW JONES	34,500.73	57.54	0.17%
NASDAQ	13,748.83	-123.64	-0.89%
FTSE100	7,441.72	15.58	0.21%
JAPAN	32,991.08	-249.94	-0.75%
HONG KONG	18,202.07	-247.91	-1.34%
KOREA	2,548.26	-15.08	-0.59%
SINGAPORE	3,226.59	3.71	0.12%
MALAYSIA	1,460.07	-0.55	-0.04%
CHINA	3,122.35	-35.73	-1.13%
PHILLIPINES	6,183.07	-58.62	-0.94%
VIETNAM	1,243.14	-2.36	-0.19%
INDONESIA	6,954.81	-41.15	-0.59%
INDIA	66,265.56	385.04	0.58%

SET Daily Trading (THB m)	Buy	Sell	Net
Local Institutions	2,878.20	2,394.46	483.74
Proprietary Trading	3,321.52	3,043.81	277.71
Foreign Investors	20,906.26	21,756.42	-850.16
Local Individuals	11,933.95	11,845.25	88.70

Bond Trading - Net (THB m)	Short-term (TTM<1Y)	Long-term (TTM>1Y)	Total
Asset Mgmt. Companies	23,334.35	1,184.44	24,518.79
Domestic Companies	4,134.38	395.36	4,529.74
Foreign Companies	157.34	937.34	1,094.68
Total Trading Value	79,507.55	20,381.24	99,888.79

Fixed Income	Close	Chg	Chg (%)
U.S. Bond Yield - 10Y (%)	4.24	-0.05	-1.11%

Commodities	Close	Chg	Chg (%)
WTI Crude (Nymex) (US\$/bbl)	86.87	-0.67	-0.77%
Brent Crude (US\$/bbl)	89.92	-0.68	-0.75%
Singapore GRM (US\$/bbl)	9.90	-0.05	-0.50%
Newcastle Coal (US\$/ton)	157.65	-2.35	-1.47%
Gold (Comex) (US\$/oz) - Oct'23	1924.10	-1.70	-0.09%
Baltic Dry Index	1141.00	60.00	5.55%

CURRENCY	Close	Chg	Chg (%)
USD/THB	35.58	0.19	0.53%
USD/JPY	147.26	-0.34	-0.23%
EUR/USD	1.07	-0.00	-0.23%

Source : Aspen, Bloomberg, ThaiBMA, Refinitiv

➤ Technical Pick

กลยุทธ์ : SET Index ฟื้นตัวในระยะสั้นหลังจากปรับตัวลดลงเข้าใกล้แนวรับที่ 1540 แต่แนวโน้มหลักยังมีความเสี่ยงในการปรับตัวลดลงต่อเนื่องไปทดสอบแนวรับถัดไปที่ 1540 และ 1530 เป็นแนวรับสำคัญ ในขณะที่การฟื้นตัวในระยะสั้นมีแนวต้านที่ 1555-1560

PLANB

แนวรับ : 9.50 และ 9.35
แนวต้าน : 9.90 และ 10.30
STOP LOSS ถ้าราคาหุ้นเปิดต่ำกว่า 9.20

BEAUTY

แนวรับ : 0.62 และ 0.61
แนวต้าน : 0.66 และ 0.68
STOP LOSS ถ้าราคาหุ้นเปิดต่ำกว่า 0.59

Technical highlights

SET Index : แนวโน้มลงทดสอบ 1540 และ 1530

ทิศทางตลาด : SET Index ปิดที่ 1,550.36 จุด เพิ่มขึ้น 1.58 จุด มูลค่าการซื้อขาย 39,039 ล้านบาท ตลาดหุ้นไทยเมื่อวานเคลื่อนไหวในกรอบแคบที่บริเวณ 1550 หลังจากปรับตัวไปทดสอบแนวต้านที่ 1555 แต่ยังคงมีความเสี่ยงในการปรับตัวลดลงไปทดสอบแนวรับที่ 1540 และ 1530

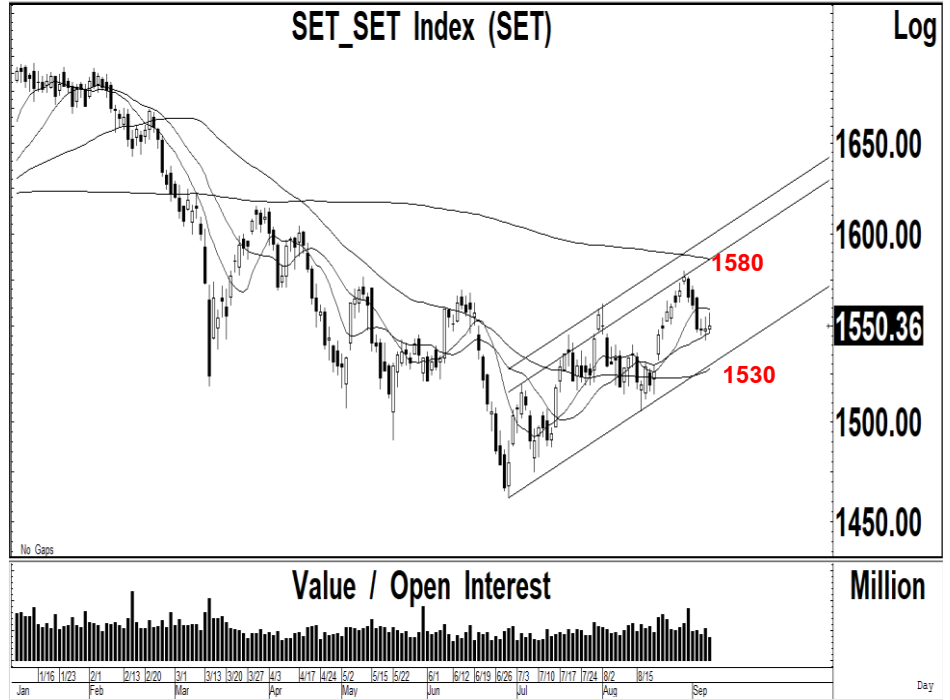

Daily: ปรับตัวเพิ่มขึ้นเกิดสัญญาณฟื้นตัวในระยะสั้น แต่มูลค่าการซื้อขายค่อนข้างเบาบาง หลังจากปรับตัวลดลงไปเคลื่อนไหวต่ำกว่าระดับ 1550 หลังจากปรับตัวลดลงเกิดสัญญาณขายทางเทคนิคที่แนวต้านของกรอบแนวโน้มขาขึ้น 1580 ซึ่งเราคาดว่า แนวโน้มในระยะสั้นยังมีความเสี่ยงในการปรับตัวลดลงต่อเนื่องไปทดสอบแนวรับถัดไปที่ 1540 และมีแนวรับสำคัญที่ 1530 ตามโครงสร้างแนวโน้มขาขึ้น แต่เราแนะนำให้ใช้เป็นจังหวะในการเข้าซื้อเก็งกำไรในระยะสั้น เพื่อคาดหวังการฟื้นตัวเหนือแนวรับสำคัญ

กลยุทธ์ : SET Index ฟื้นตัวในระยะสั้นหลังจากปรับตัวลดลงเข้าใกล้แนวรับที่ 1540 แต่แนวโน้มหลักยังมีความเสี่ยงในการปรับตัวลดลงต่อเนื่องไปทดสอบแนวรับถัดไปที่ 1540 และ 1530 เป็นแนวรับสำคัญ ในขณะที่การฟื้นตัวในระยะสั้นมีแนวต้านที่ 1555-1560

Most Active Value:		แนวรับ	แนวต้าน
PTTEP	แนวโน้มขึ้นทดสอบ 172-174 แนวรับสำคัญ 160	165 / 164	170 / 172
PTT	ขายที่แนวต้าน 35.50 แนวรับ 34.00	34.50 / 34.00	35.25 / 35.50
CPALL	แนวรับ 64.00 ถ้าหลุดแนวรับถัดไป 63.00 และ 62.00 แนวต้าน 65.00	64.00 / 63.00	65.00 / 65.50
KTB	แนวโน้มลงทดสอบ 19.00 แนวต้าน 19.50	19.00 / 18.80	19.30 / 19.50
KBANK	เคลื่อนไหวในกรอบ 128-132	128 / 127	131 / 132
EA	แนวโน้มลงทดสอบ 60.00 แนวต้าน 62.00	60.00 / 59.50	62.00 / 62.50
BDMS	แนวโน้มลงทดสอบ 26.50 แนวต้าน 28.00	27.00 / 26.50	27.50 / 28.00
AOT	แนวโน้มลงทดสอบ 71.00 และ 70.00 แนวต้าน 72.50	71.00 / 70.00	72.00 / 72.50
SCB	สัญญาณขาย แนวรับสำคัญ 114 ถ้าหลุดแนวรับถัดไป 110 แนวต้าน 118	115 / 114	117 / 118
TISCO	ซื้อที่แนวรับสำคัญ 99.00 แนวต้าน 102-103	99.00 / 98.00	102 / 103

Plan B Media (PLANB TB; THB 9.55) – ชื้อ

- แนวรับ : 9.50 และ 9.35
- แนวต้าน : 9.90 และ 10.30
- ราคาหุ้นปรับตัวเพิ่มขึ้นเกิดสัญญาณซื้อทางเทคนิค พร้อมด้วยปริมาณการซื้อขายที่เพิ่มสูงขึ้น หลังจากเคลื่อนไหวออกด้านข้างเพื่อสร้างฐาน ทำให้แนวโน้มหลักยังมีโอกาสปรับตัวเพิ่มขึ้นต่อเนื่อง
- MACD เคลื่อนไหวออกด้านข้างในแดนบวก เครื่องมือทางเทคนิคชี้วัดแนวโน้มขึ้นเคลื่อนไหวเหนือแนวโน้มลง RSI ปรับตัวเพิ่มขึ้นเหนือระดับ 60
- แนะนำซื้อ PLANB โดยมีแนวรับที่ 9.50 และ 9.35 เพื่อคาดหวังการปรับตัวเพิ่มขึ้นไปทดสอบแนวต้านที่ 9.90 และ 10.30 เป็นจุดขายทำกำไร
- STOP LOSS ถ้าราคาหุ้นปิดต่ำกว่า 9.20

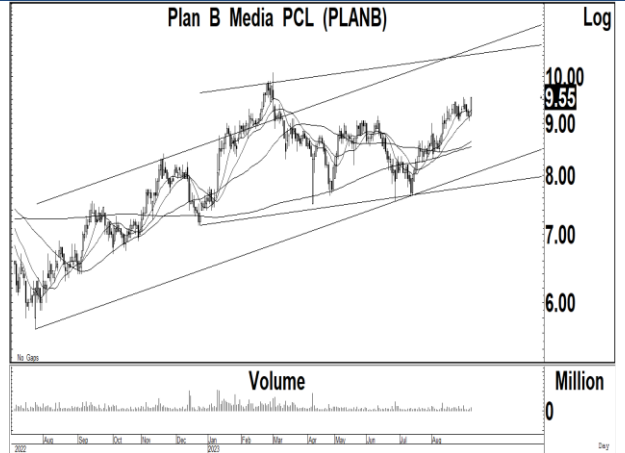

Beauty Community (BEAUTY TB; THB 0.62) – ชื้อ

- แนวรับ : 0.62 และ 0.61
- แนวต้าน : 0.66 และ 0.68
- ราคาหุ้นปรับตัวเพิ่มขึ้นเกิดสัญญาณฟื้นตัวทางเทคนิค พร้อมด้วยปริมาณการซื้อขายที่เพิ่มสูงขึ้น หลังจากปรับตัวลดลงจากแรงขายทำกำไรที่แนวต้านของกรอบแนวโน้มขาขึ้น ในขณะที่แนวโน้มหลักยังมีโอกาสปรับตัวเพิ่มขึ้นต่อเนื่อง
- MACD ปรับตัวเพิ่มขึ้นเหนือเส้นค่าเฉลี่ยในแดนบวก เครื่องมือทางเทคนิคชี้วัดแนวโน้มขึ้นเคลื่อนไหวเหนือแนวโน้มลง RSI ปรับตัวเพิ่มขึ้นทดสอบระดับ 60
- แนะนำซื้อ BEAUTY โดยมีแนวรับที่ 0.62 และ 0.61 เพื่อคาดหวังการปรับตัวเพิ่มขึ้นไปทดสอบแนวต้านที่ 0.66 และ 0.68 เป็นจุดขายทำกำไร
- STOP LOSS ถ้าราคาหุ้นปิดต่ำกว่า 0.59

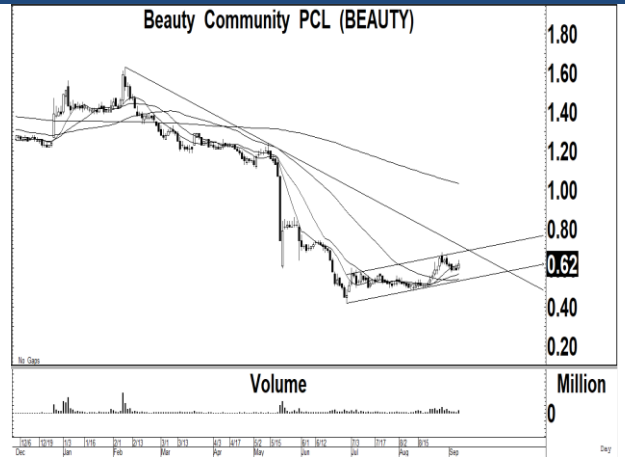

Trading Pick Follow up:

		แนวรับ	แนวต้าน
PSL	แนวโน้มขึ้นทดสอบ 10.30 และ 10.60 แนวรับสำคัญ 9.25	9.50 / 9.40	10.30 / 10.60
SKY	แนวโน้มขึ้นทดสอบ 38.00 และ 40.00 แนวรับสำคัญ 33.00	35.00 / 33.00	38.00 / 40.00
PTTEP	แนวโน้มขึ้นทดสอบ 172-174 แนวรับสำคัญ 160	165 / 164	170 / 172
WARRIX	แนวโน้มขึ้นทดสอบ 10.70 และ 11.00 แนวรับสำคัญ 9.40	10.00 / 9.80	10.70 / 11.00
BANPU	แนวโน้มขึ้นทดสอบ 8.80 และ 9.00 แนวรับสำคัญ 8.15	8.45 / 8.30	8.80 / 9.00
7UP	แนวโน้มขึ้นทดสอบ 0.62 และ 0.66 แนวรับสำคัญ 0.51	0.56 / 0.54	0.62 / 0.66
AURA	แนวโน้มขึ้นทดสอบ 18.80 และ 19.20 แนวรับสำคัญ 17.20	18.00 / 17.20	18.80 / 19.20
ASIAN	STOP LOSS หลังปรับตัวลดลงต่ำกว่า 8.20 ลงไป แนวรับถัดไป 7.80	7.80 / 7.60	8.20 / 8.30

Thailand Derivative Market

SET50 Index Futures

S50U23:944.80 ปรับตัวเพิ่มขึ้นเกิดสัญญาณฟื้นตัวทางเทคนิคไปทดสอบแนวต้านของเส้นค่าเฉลี่ย 200 ชั่วโมงที่ 947 หลังจากปรับตัวลดลงไปทดสอบแนวรับที่ 940 ซึ่งเราคาดว่า การปรับตัวเพิ่มขึ้นไปเคลื่อนไหวเหนือระดับ 948 จะมีแนวต้านถัดไปที่ 955-960 ดังนั้น การปรับตัวปรับเพิ่มขึ้นมาเหนือระดับ 948 ควร STOP LOSS สถานะ Short ออกไปก่อน

แนวรับ : 940 และ 936

แนวต้าน : 945 และ 948

คำแนะนำ: เราแนะนำให้ Open Short ใน S50U23 ที่แนวต้าน 945 เพื่อคาดหวังการปรับตัวลดลงไปทดสอบแนวรับที่ 940 และ 936

STOP LOSS สถานะ Short ถ้า S50U23 ปรับตัวเพิ่มขึ้นเหนือ 948

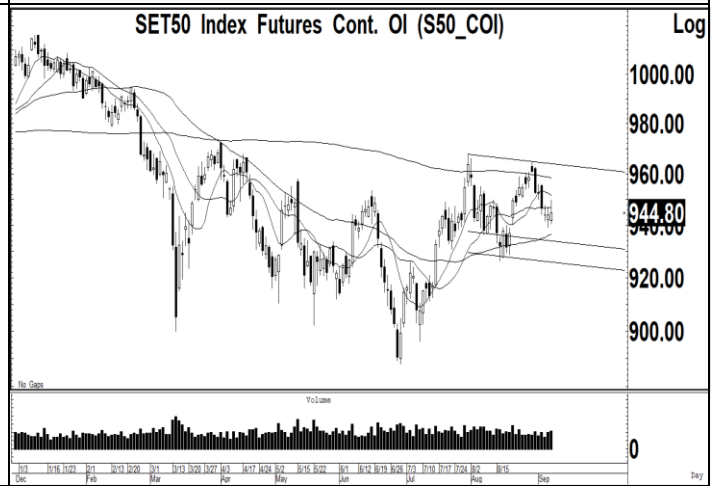
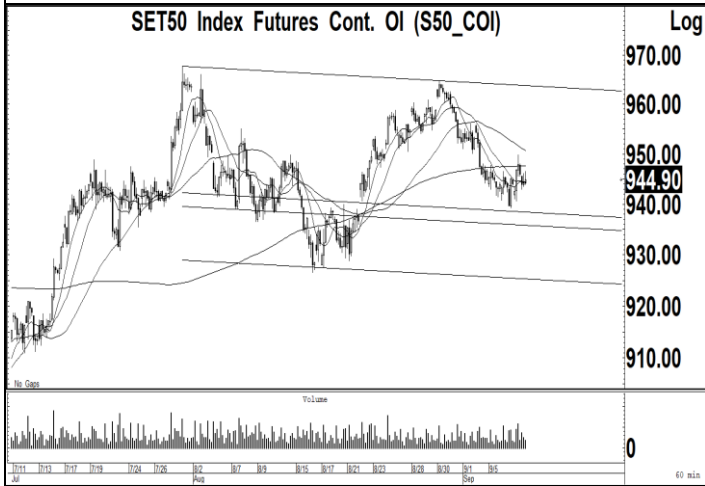
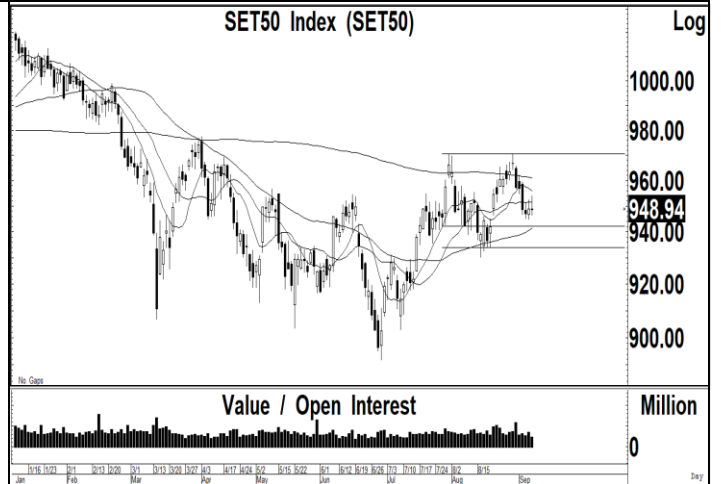

Thailand Derivative Market

Gold Futures:1926 สัญญาฟิวเจอร์ทองคำปรับตัวลดลงต่อเนื่องลงไปทดสอบแนวรับสำคัญของเส้นค่าเฉลี่ย 200 วันที่ 1925 หลังจากปรับตัวเพิ่มขึ้นไปทดสอบแนวต้านที่ 1960 แต่เราคาดว่า แนวโน้มของราคาทองคำยังมีโอกาสปรับตัวเพิ่มขึ้นไปทดสอบแนวต้านของกรอบแนวโน้มขาลงที่ 1980 แต่ถ้าปรับตัวลดลงต่ำกว่า 1920 จะมีแนวรับถัดไป 1900 ในขณะที่ค่าเงินบาทปรับตัวเพิ่มขึ้นไปทดสอบแนวต้านที่ 35.60 โดยมีแนวรับที่ 35.20 และ 35.00

แนวรับ : 1925 และ 1920

แนวต้าน : 1940 และ 1950

คำแนะนำ: เราแนะนำให้ STOP LOSS สถานะ Long ใน GOU23 ถ้าปรับตัวลดลงต่ำกว่า 1920 โดยมีแนวรับถัดไปที่ 1915 และ 1890

STOP LOSS สถานะ Long ถ้า GOU23 ปรับตัวลดลงต่ำกว่า 1920

GF10V23 แนวรับ 32500 และมีแนวต้าน 32700

10 Baht Gold Futures Cont. OI (GF10_COI)

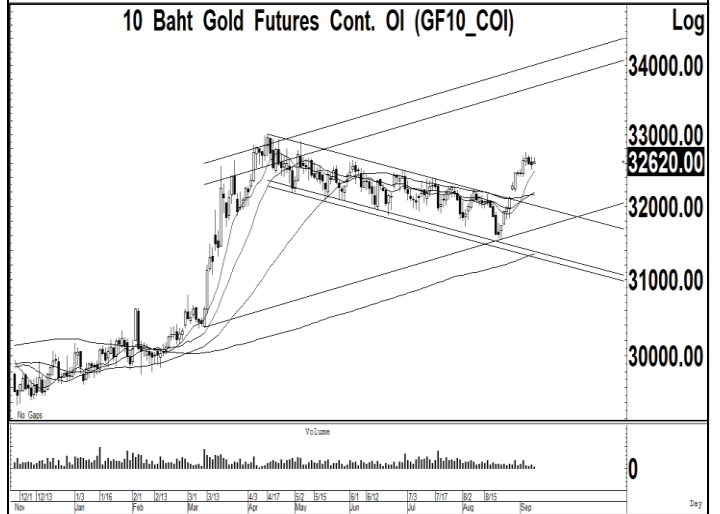

Gold Online Futures Cont. OI (GO_COI)

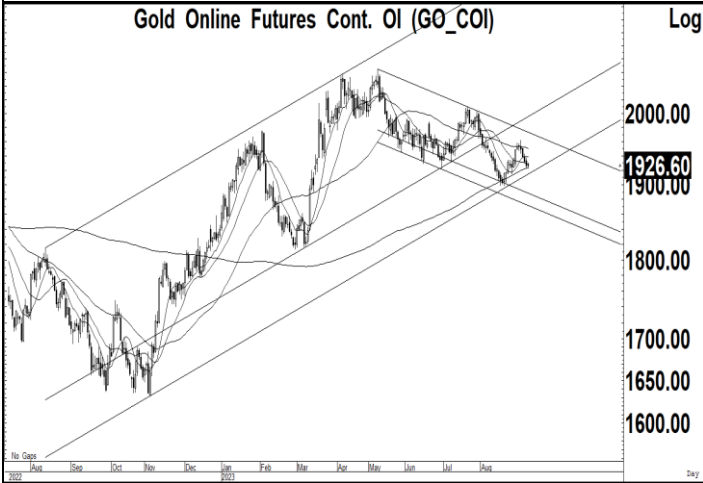

US Dollar/Thai Baht,RT (IQXUSTB)

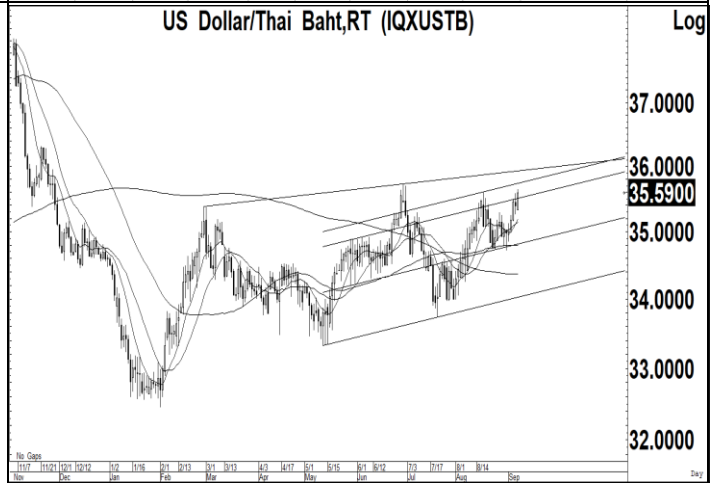

Thailand Derivative Market

<p>BANPUU23</p> <p>ราคาหุ้นปรับตัวเพิ่มขึ้นเกิดสัญญาณฟื้นตัวทางเทคนิคเหนือแนวรับสำคัญที่บริเวณจุดต่ำสุดเดิม 8.00 หลังจากปรับตัวลดลงเกิดสัญญาณขายทางเทคนิคหลุดแนวรับที่ 8.60 และ 8.40 ลงไป ซึ่งเราคาดว่า ราคาหุ้นน่าจะมีโอกาสฟื้นตัวเหนือแนวรับสำคัญกลับขึ้นไป โดยมีแนวต้านที่ 8.80 และ 9.00 เป็นแนวต้านสำคัญ</p> <p>แนวรับ : 8.15 และ 8.10</p> <p>แนวต้าน : 8.30 และ 8.40</p> <p>คำแนะนำ: เราแนะนำให้ Open Long ใน BANPUU23 ที่แนวรับ 8.10-8.15 เพื่อคาดหวังการฟื้นตัวไปทดสอบแนวต้านที่ 8.40 และ 8.60</p> <p>STOP LOSS สถานะ Long ถ้า BANPUU23 ปรับตัวลดลงต่ำกว่า 7.90</p>	<p>Banpu PCL (BANPU)</p> <p>Log</p> <p>12.00</p> <p>10.00</p> <p>9.00</p> <p>8.45</p> <p>8.00</p> <p>Million</p>
<p>HANAU23</p> <p>ราคาหุ้นปรับตัวลดลงเกิดสัญญาณขายทางเทคนิค หลังจากปรับตัวเพิ่มขึ้นไปทดสอบแนวต้านของกรอบแนวโน้มขาขึ้นที่ 63.00 หลังจากปรับตัวเพิ่มขึ้นต่อเนื่องทะลุผ่านแนวต้านที่ 52.00 ขึ้นไป ทำให้แนวโน้มในระยะสั้นยังมีโอกาสปรับตัวลดลงต่อเนื่องไปทดสอบแนวรับที่ 57.00</p> <p>แนวรับ : 57.00 และ 56.00</p> <p>แนวต้าน : 61.00 และ 62.00</p> <p>คำแนะนำ: เราแนะนำให้ Open Short ใน HANAU23 ที่แนวต้าน 61.00 และ 62.00 เพื่อคาดหวังการปรับตัวลดลงไปทดสอบแนวรับที่ 57.00</p> <p>STOP LOSS สถานะ Short ถ้า HANAU23 ปรับตัวเพิ่มขึ้นเหนือ 63.00</p>	<p>Hana Microelectronics PCL (HANA)</p> <p>Log</p> <p>60.00</p> <p>50.00</p> <p>40.00</p> <p>0</p> <p>Million</p>
<p>PTTEPU23</p> <p>ราคาหุ้นปรับตัวเพิ่มขึ้นเกิดสัญญาณฟื้นตัวทางเทคนิค พร้อมด้วยปริมาณการซื้อขายที่เพิ่มขึ้นค่อนข้างแข็งแกร่ง หลังจากปรับตัวเพิ่มขึ้นไปเคลื่อนไหวเหนือเส้นค่าเฉลี่ย 200 วันที่ 160 ทำให้แนวโน้มหลักยังมีโอกาสปรับตัวเพิ่มขึ้นต่อเนื่องไปทดสอบแนวต้านถัดไปที่ 172-174 แต่มีแนวรับสำคัญที่ 160</p> <p>แนวรับ : 166 และ 164</p> <p>แนวต้าน : 170 และ 172</p> <p>คำแนะนำ: เราแนะนำให้ Open Long ใน PTTEPU23 ที่แนวรับ 166 เพื่อคาดหวังการปรับตัวเพิ่มขึ้นไปทดสอบแนวต้านที่ 170 และ 172</p> <p>STOP LOSS สถานะ Long ถ้า PTTEPU23 ปรับตัวลดลงต่ำกว่า 162</p>	<p>PTT Exploration & Production PCL (PTTEP)</p> <p>Log</p> <p>180.00</p> <p>167.00</p> <p>160.00</p> <p>150.00</p> <p>140.00</p> <p>0</p> <p>Million</p>

ข่าวเด่นรอบวัน

AOT	<p>ขอสลัลดทอาหารดูจจีน AOT ลุ้นปรับเป้าเที่ยว</p> <p>"สุริยะ" ประสาน "สุทิน" จัดสรรตารางบินกองทัพอากาศมาให้เที่ยวบินพาณิชย์จีน ขนนักท่องเที่ยวเข้าไทยเป็นการชั่วคราว รับนโยบายฟรีวีซ่าจีนตุลาคม คาดเพิ่มอีก 100 เที่ยวบินต่อวัน ด้าน AOT โชว์ตารางฤดูหนาวทั้ง 6 ท่าอากาศยาน เที่ยวบินเพิ่มเฉลี่ยราว 300 เที่ยวบินต่อวัน สุวรรณภูมิผู้โดยสารจะแตะ 1.9 แสนคนต่อวัน จ่อปรับเป้าผู้โดยสารปี 2567 - ทันहु้น</p>
CK	<p>คมนาคมเร่งระบบราง CK ซิงเมกะโปรเจกต์</p> <p>"สุริยะ" ย้ำชัดให้ความสำคัญระบบราง เดินหน้าเร่งรัดโครงการรถไฟทางคู่ พร้อมเปิดประมูลระยะ 2 รถไฟฟ้าทางคู่ ขอนแก่น-หนองคาย ด้าน CK ลั่นพร้อมประมูลทุกโครงการภาครัฐ ย้ำบริหารจัดการแรงงาน และต้นทุนได้อย่างมีประสิทธิภาพ - ทันहु้น</p>
MFEC	<p>MFEC กันภัยไซเบอร์แรง ชูแพลตฟอร์ม ESG บัน AI</p> <p>MFEC โฟกัสตลาด Cyber Security ชูตลาดใหญ่นับหมื่นล้านบาท ปีหน้าโตจากพันล้านสู่ 1.5 พันล้านบาท เดินหน้าวางแพลตฟอร์มรักษ์โลก ESG เก็บข้อมูลคำนวณคาร์บอน รับงานภาครัฐ-เอกชน พร้อมลงทุนในบริษัทสร้าง AI ต่อ ยอดอนาคต - ทันहु้น</p>
BGC	<p>BGC ควงคู่ขาซื้อกิจการ ดันทุนลดต้นทุนมาร์จิ้นฟู</p> <p>BGC เล็งจับมือพันธมิตรเข้าซื้อธุรกิจด้านบรรจุภัณฑ์ คาดว่าจะเสนอบอร์ดภายในเดือนพฤศจิกายนนี้ คาดใช้เงินลงทุนประมาณ 300-400 ล้านบาท หวังเสริมให้ผลิตภัณฑ์ของบริษัทมีความหลากหลายเพิ่มขึ้น ขณะเดียวกัน บริษัทยังรับผลดีจากการที่รัฐบาลใหม่มีนโยบายกระตุ้นการท่องเที่ยว หนุนการบริโภคเพิ่มขึ้น ประเมินแนวโน้มยอดขายไตรมาส 3/2566 เติบโตต่อเนื่อง ส่วนต้นทุนพลังงานที่ลดลงต้นทุนมาร์จิ้นดีขึ้น - ทันहु้น</p>
SSP	<p>SSP รุกธุรกิจแพ็คเกจจิ้ง อัพมูลค่าตลาด 2 แสนล.</p> <p>SSP วางแผนลงทุน 4-5 พันล้านบาท ซื้อโรงไฟฟ้า-ธุรกิจ New S-curve ต่อยอดหนุนโต ตั้งเป้าอัพกำลังผลิตไฟฟ้าแตะ 500 เมกะวัตต์ ส่วนธุรกิจแพ็คเกจจิ้งวางเป้ากำไรรายได้แตะ 500 ล้านบาท ภายใน 3 ปี ชูมูลค่าตลาดผลิตบรรจุภัณฑ์พลาสติกในประเทศไทย มีมูลค่ารวมกว่า 2 แสนล้านบาท แถมมีแนวโน้มเติบโตต่อเนื่อง ตามการอุปโภคบริโภคที่เพิ่มขึ้น - ทันहु้น</p>
SNNP	<p>SNNP พันธมิตรบุกจีนโปรดักต์ใหม่ครึ่งหลัง</p> <p>SNNP รับอานิสงส์จ่อชงฟรีวีซ่านักท่องเที่ยวจีนช่วง Q4/2566 นี้ ชี้หนุนยอดขายพุ่งทะยาน แคมเปญดีลพาร์ตเนอร์บุกตลาดแดนมังกร สยายปีกรับทรัพย์ พร้อมส่งชีกครึ่งหลังปี 2566 แจ่ม อานิสงส์โปรดักต์ใหม่หนุน บิ๊ก "วิโรจน์" ดีเดย์เปิดไลน์ผลิต "เจเล่" ในเวียดนามช่วงปลายปี - ทันहु้น</p>
BM	<p>BM ฟรีโซนกุดต้นทุนลด ออเดอร์ปรับ-งบ Q3 พ้น</p> <p>BM ส่งสัญญาณผลงานไตรมาส 3/2566 พ้นขีด ออเดอร์รอส่งมอบเพียบ พร้อมรับปัจจัยบวกโรงงานฟรีโซน กุดต้นทุนลด แคมบริหารสต็อกได้ดีขึ้น ด้านผู้บริหาร "ธีรวัต อมรธาตรี" ย่องเจรจาพาร์ตเนอร์จีน ชูชงยอดขายแตะ 1.6 พันล้านบาท - ทันहु้น</p>

ข่าวเด่นรอบวัน

CHOW	<p>CHOW จับมือเบอร์หนึ่งโลก ตั้งโหนดดึงลุยโซลาร์รูฟ</p> <p>CHOW ประกาศจับมือพันธมิตร BlackRock กองทุนเบอร์ 1 ของโลก ตั้งบริษัทโหนดดึงโรงไฟฟ้าพลังงานแสงอาทิตย์ ตั้งเป้ากวาดล้างการผลิตลืตแรกมากกว่า 1 กิกะวัตต์ ลดปล่อยคาร์บอนได้มากถึง 1 ล้านตัน หนุนพื้นฐานแกร่ง –ทันหุ้น</p>
ATP30	<p>ATP30 แก้มปรีชตสัญญาใหม่กองรถ 670 คัน</p> <p>ATP30 คว่าสัญญาให้บริการลูกค้าใหม่ 5 ราย จำนวนรถรวม 64 คัน ทอยให้บริการ-รับรายได้ ตั้งแต่เดือนตุลาคมนี้ หนุนกองทัพรถรวม 670 คัน ชุกกลยุทธ์คัดสรรลูกค้าศักยภาพสูง ความผันผวนต่ำ เพิ่มความมั่นคงด้านรายได้ และความแข็งแกร่งด้านพื้นฐานกิจการ –ทันหุ้น</p>
CV	<p>CV ปรับโครงสร้างซูปี 67 งบพลิกบวก ลงทุน WTX อพื้นฐาน</p> <p>CV เดินหน้าปรับโครงสร้างธุรกิจ หวังผลงานปี 2567 ผลงานเทิร์นอะราวด์ มองธุรกิจโรงไฟฟ้าเติบโต 5-10% พร้อมเร่งเครื่องลงทุน WTX หนุนรับรู้ส่วนแบ่งกำไรจากการลงทุนเข้ามาเพิ่ม เตรียมขงผู้ถือหุ้นไฟเขียวเพิ่มทุนจาก 1,920 ล้านบาท เป็น 2,560 ล้านบาท –ทันหุ้น</p>
ASW	<p>ASW แดกไลน์ธุรกิจให้เข้า เปิดศูนย์สุขภาพครบวงจร</p> <p>ASW แดกไลน์ธุรกิจใหม่มองหาให้เข้า เปิด "Well Aesthetic & Wellness Center" ศูนย์นวัตกรรมสุขภาพและความงามแบบครบวงจร ยกระดับการดูแลสุขภาพ ชูจุดเด่นบริการแบบ One on One Service และเครื่องมือที่ทันสมัยครบครัน พร้อมด้วยบริการที่หลากหลาย ตอบโจทย์ไลฟ์สไตล์ผู้รักสุขภาพและความงามทุกเจเนอเรชั่น พร้อมเปิดให้บริการแล้ววันนี้ –ทันหุ้น</p>
WINMED	<p>WINMED ยอดขายโตแกร่ง ออเดอร์พุ่ง-รายได้ตามนัด</p> <p>WINMED ผลงานครึ่งปีหลังโตต่อเนื่อง กลุ่มผลิตภัณฑ์เดิมมีแนวโน้มเติบโตขึ้นทุกช่องทาง มั่นใจว่ารายได้ในปีนี้เติบโต 30% ตามเป้า ขยายขยายเครื่องบริจาคเลือดอัตโนมัติ 10 แห่ง ในปี 2567 เล็งผุดสินค้าใหม่ๆ ปัจจุบันอยู่ระหว่างรอย.อนุมัติ คาดสามารถเริ่มจำหน่ายได้ช่วงต้นปี 2567 –ทันหุ้น</p>
SO	<p>SO ชูแผนครึ่งหลังดีลร่วมพันธมิตรขยายพอร์ตลูกค้า</p> <p>SO ทางแผนครึ่งหลังปี 2566 เดินหน้าอพื้นฐานลูกค้าใหม่-รักษาลูกค้าเดิม มองการขยายตัว EEC เป็นโอกาสทางธุรกิจ พร้อมมองหาความร่วมมือกับพันธมิตรใหม่ คงเป้าการเติบโตรายได้รวมปี 2566 ไม่น้อยกว่า 10% และรักษาระดับอัตรากำไรขั้นต้นไม่ต่ำกว่า 17-20% –ทันหุ้น</p>
SKY	<p>SKY เปิดตัว.ย่อย 'เมทเธียร์' ต่อยอดเมกะโปรเจกต์อสังหา</p> <p>SKY เปิดตัว "เมทเธียร์" รุกธุรกิจใหม่สร้าง New S-Curve ต่อยอดนวัตกรรมแห่งอนาคตสู่ธุรกิจการบริหารจัดการอสังหาริมทรัพย์อัจฉริยะ ผลานการพัฒนาโซลูชันจากขุมพลัง AI เดินหน้าเจาะโครงการอสังหาขนาดใหญ่ 5 กลุ่ม โครงการมิชชียูส-ศูนย์การค้า-ออฟฟิศ-โครงการบ้านและคอนโด-โรงงานอุตสาหกรรม เตรียมระดมเทคโนโลยีสุดล้ำพลิกโฉมธุรกิจ Smart Facility Management –ทันหุ้น</p>

ข้อมูลแบบรายงานการเปลี่ยนแปลงการถือหลักทรัพย์ของผู้บริหาร (แบบ 59) Change by Management

Date of report		07 September, 2023		Source : กลต. (SEC)			
ชื่อบริษัท	ชื่อผู้บริหาร	วิธีการได้มา/จำหน่าย	ประเภทหลักทรัพย์	วันที่ได้มา/จำหน่าย	จำนวน	ราคา	
BLC	นาย สุวิทย์ งามภูพันธ์	ซื้อ	หุ้นสามัญ	06/09/2566	10,000	5.80	
BOFFICE	นางสาว สโรชา มีนสุข	ซื้อ	หน่วยทรัสต์	06/09/2566	20,000	5.83	
EP	นาย ยุทธ ชินสุภคกุล	ซื้อ	หุ้นสามัญ	06/09/2566	7,500	2.98	
HTC	นาย อัมรินทร์ कुमार เชรชธา	ซื้อ	หุ้นสามัญ	06/09/2566	8,000	36.25	
MTI	นาง นवलพรรณ ลำข้า	ซื้อ	หุ้นสามัญ	04/09/2566	5,000	122.00	
PLE	นาย เมธัส ศรีสุชาติ	ซื้อ	หุ้นสามัญ	31/08/2566	50,000	0.56	
PLE	นาย เมธัส ศรีสุชาติ	ซื้อ	หุ้นสามัญ	29/08/2566	200,000	0.56	
PLE	นาย เมธัส ศรีสุชาติ	ซื้อ	หุ้นสามัญ	07/09/2566	50,000	0.52	
PLE	นาย เมธัส ศรีสุชาติ	ซื้อ	หุ้นสามัญ	04/09/2566	50,000	0.56	Revoked by Reporter
PLE	นาย เมธัส ศรีสุชาติ	ซื้อ	หุ้นสามัญ	17/08/2566	50,000	0.52	
PLE	นาย เมธัส ศรีสุชาติ	ซื้อ	หุ้นสามัญ	18/08/2566	80,000	0.52	
PLE	นาย เมธัส ศรีสุชาติ	ซื้อ	หุ้นสามัญ	24/08/2566	300,000	0.55	
QLT	นาย กิตติ ทวีถาวรสกุล	ซื้อ	หุ้นสามัญ	06/09/2566	15,000	4.69	
STA	นาย วิชญ์พล สิ้นเจริญกุล	ซื้อ	หุ้นสามัญ	06/09/2566	30,000	15.80	
SUSCO	นาย อัมรินทร์ สิมะโรจน์	ซื้อ	หุ้นสามัญ	07/09/2566	20,000	3.98	
TMT	นาย ประवास สันตะกุล	ซื้อ	หุ้นสามัญ	07/09/2566	10,000	6.91	
VL	นาย ทวีศิลป์ ชินะพัฒน์วงศ์	ซื้อ	หุ้นสามัญ	07/09/2566	100,000	0.96	
CK	นางสาว สุภามาส ตริวิศเวทย์	ขาย	หุ้นสามัญ	06/09/2566	200,000	23.00	
KUN	นาง ประวีร์ดา เทวอักษร	ขาย	ใบสำคัญแสดงสิทธิที่จะซื้อหุ้น	31/08/2566	770,000	0.37	
KUN	นาย คุณา เทวอักษร	ขาย	ใบสำคัญแสดงสิทธิที่จะซื้อหุ้น	31/08/2566	770,000	0.37	
RT	นาย สุรศักดิ์ สีเขียว	ขาย	ใบสำคัญแสดงสิทธิที่จะซื้อหุ้น	04/09/2566	860,300	0.27	
RT	นาย สุรศักดิ์ สีเขียว	ขาย	ใบสำคัญแสดงสิทธิที่จะซื้อหุ้น	02/09/2566	1,200,000	0.28	

ข้อมูลการขายชอร์ต

7/Sep/2023

หลักทรัพย์	ปริมาณหุ้นที่ขายชอร์ต (หุ้น)	มูลค่าการขายชอร์ต (บาท)	%ปริมาณการขายชอร์ต	%มูลค่าการขายชอร์ต
1 GFPT	293600	3,202,460.00	56.32	56.3
2 BAY	72800	2,384,200.00	54.49	54.53
3 AIT	359600	1,741,430.00	43.01	43.04
4 JAS-R	1513200	3,068,736.00	30.51	30.51
5 MTC	1247000	49,291,075.00	28.57	28.62
6 M	132700	6,220,650.00	27.55	27.54
7 SPCG	47000	587,500.00	25.57	25.66
8 KKP	706600	40,919,725.00	23.99	24.01
9 STEC-R	777700	9,192,340.00	23.23	23.23
10 DMT	76400	955,000.00	23.05	23.04
11 BCPG	963800	9,679,380.00	22.7	22.62
12 KEX	299200	2,417,945.00	22.33	22.11
13 EA-R	3447300	208,964,550.00	21.4	21.37
14 TTB	53690300	93,160,026.00	19.47	19.5
15 CKP	2342300	8,569,138.00	19	19.04
16 TASCO	370000	6,290,000.00	18.49	18.52
17 GUNKUL-R	3406200	12,318,354.00	18.29	18.29
18 SCB-R	1299400	150,745,750.00	17.83	17.81
19 SUPER	1869100	915,859.00	17.55	17.53
20 BDMS	5945400	163,498,500.00	17.05	17.05
21 RATCH-R	805000	27,329,225.00	16.76	16.75
22 VIBHA-R	66700	152,136.00	16.8	16.75
23 TCAP	218000	10,925,950.00	16.07	16.11
24 SCC-R	199500	62,257,600.00	15.99	15.99
25 CHG-R	5233100	16,999,970.00	16.02	15.98
26 TU	1943700	27,621,000.00	15.61	15.63
27 TVO	37900	875,490.00	15.38	15.41
28 GPSC	1758100	90,318,325.00	15.19	15.13
29 GLOBAL	627500	11,581,270.00	14.76	14.71
30 COM7	662800	21,490,000.00	14.28	14.29
31 INTUCH	309500	22,515,700.00	14.28	14.27
32 BYD-R	847900	7,090,465.00	13.92	13.9
33 MBK	437300	8,489,050.00	13.77	13.84
34 BRRGIF	4600	15,456.00	13.86	13.81
35 BJC-R	691300	23,148,700.00	13.59	13.56
36 KTC	121200	5,635,800.00	13.53	13.53
37 PTT	5571500	195,511,300.00	13.27	13.27
38 TRUE	4282500	28,996,550.00	13.26	13.24
39 TISCO-R	1091200	108,577,350.00	13.05	13.04
40 ORI	202100	2,122,050.00	13.04	13.02
41 CRC-R	991200	40,849,700.00	12.81	12.8
42 EP	4100	12,218.00	12.24	12.24
43 CPF-R	1073700	22,630,980.00	12.15	12.13
44 GULF-R	1314400	61,488,675.00	12.03	12.05
45 SPALI	706100	15,235,260.00	11.76	11.77

หลักทรัพย์	ปริมาณหุ้นที่ขายชอร์ต (หุ้น)	มูลค่าการขายชอร์ต (บาท)	%ปริมาณการขายชอร์ต	%มูลค่าการขายชอร์ต
46 SAK	91300	479,325.00	11.63	11.65
47 BANPU	6486600	54,314,185.00	11.14	11.11
48 JMT	825300	38,024,100.00	11.01	11
49 IRPC	6591500	15,032,614.00	10.95	10.95
50 SCN	209200	322,168.00	10.94	10.94
51 GPSC-R	1257100	64,564,300.00	10.86	10.82
52 BA	165400	2,764,840.00	10.69	10.66
53 BLA	183700	4,521,190.00	10.62	10.66
54 KKP-R	314000	18,155,375.00	10.66	10.66
55 MTC-R	450400	17,775,650.00	10.32	10.32
56 PTTGC	734900	26,923,775.00	10.26	10.26
57 SC	260600	1,163,048.00	10.21	10.21
58 AEONTS-R	6800	1,165,000.00	10.12	10.13
59 SAWAD	1248600	59,323,150.00	9.96	10
60 OSP	258200	7,524,900.00	9.94	9.96
61 BPP-R	174000	2,627,400.00	9.94	9.93
62 STA-R	1844700	30,641,130.00	9.89	9.91
63 BTS	1295300	9,304,240.00	9.75	9.76
64 SSP-R	14900	107,075.00	9.47	9.48
65 STEC	316700	3,735,560.00	9.46	9.44
66 AMATA	576500	14,995,600.00	9.48	9.37
67 RAM-R	1800	76,775.00	9.33	9.3
68 TCAP-R	125800	6,294,050.00	9.27	9.28
69 ADVANC	323700	69,661,700.00	8.72	8.71
70 BGRIM	475000	15,579,350.00	8.7	8.66
71 ADVANC-R	321400	69,270,000.00	8.66	8.66
72 PTTEP	982900	163,580,950.00	8.66	8.66
73 AOT	910300	65,250,975.00	8.65	8.64
74 IVL-R	2102100	58,466,750.00	8.64	8.62
75 RAM	1600	68,475.00	8.29	8.3
76 LHFG	557500	585,375.00	8.29	8.29
77 KBANK	710200	92,936,550.00	8.24	8.25
78 AP	516200	6,452,500.00	8.2	8.2
79 LANNA	42700	670,390.00	8.21	8.19
80 DOHOME	369300	4,240,910.00	8.15	8.16
81 BH	111100	28,364,000.00	8.12	8.13
82 CENTEL	604100	28,553,000.00	7.99	7.95
83 PSH	17500	231,000.00	7.89	7.88
84 SCCC-R	2100	288,400.00	7.78	7.79
85 KTC-R	69200	3,217,275.00	7.72	7.72
86 VNG	8500	33,830.00	7.7	7.69
87 HMPRO	1046100	14,226,960.00	7.67	7.66
88 JMART-R	1719800	42,246,260.00	7.65	7.65
89 BRI	39400	354,600.00	7.62	7.62
90 KTB	4815700	92,998,450.00	7.47	7.5

หมายเหตุ :- %ปริมาณและมูลค่าการขายชอร์ต เปรียบเทียบกับปริมาณและมูลค่าการซื้อขายแบบ AOM

- " -R " ข้อมูลธุรกรรมขายชอร์ตในเอ็นวีซีอาร์

Source:SETSMART

Equity Index Futures - Trading Volume

7 September 2023

Volume, OI: Contracts

	Foreign Investor		Local Institutions		Local Investor		Total	
	Volume	%	Volume	%	Volume	%	Volume	OI
Long	99,467	39.10%	37,137	14.60%	117,774	46.30%		
Short	98,930	38.89%	37,937	14.91%	117,511	46.20%		
Net	537	-	-800	-	263	-	254,378	692,579

8 August 2023 - 7 September 2023 (1 Month)

Volume, OI: Contracts

	Foreign Investor		Local Institutions		Local Investor		Total	
	Volume	%	Volume	%	Volume	%	Volume	OI
Long	1,931,528	37.92%	722,671	14.19%	2,440,010	47.90%		
Short	2,028,442	39.82%	706,393	13.87%	2,359,374	46.31%		
Net	-96,914	-	16,278	-	80,636	-	5,094,209	692,579

3 January 2023 - 7 September 2023 (YTD)

	Foreign Investor		Local Institutions		Local Investor		Total	
	Volume	%	Volume	%	Volume	%	Volume	OI
Long	16,138,230	39.12%	6,399,164	15.51%	18,712,093	45.36%		
Short	16,321,068	39.57%	6,335,031	15.36%	18,593,388	45.08%		
Net	-182,838	-	64,133	-	118,705	-	41,249,487	692,579

Source: SETSMART

Rights & Benefits

September

Monday	Tuesday	Wednesday	Thursday	Friday
				01-Sep
				CPTGF-XN@0.1735 EGATIF-XD@0.0531 EGATIF-XN@0.15 KBSPIF-XD@0.231 RATCH-XD@0.8 TFFIF-XD@0.1009 TIFI-XD@0.125 TTLPF-XD@0.441
04-Sep	05-Sep	06-Sep	07-Sep	08-Sep
BCPG-XD@0.1 DRT-XD@0.26 HPP-XD@0.11 LANNA-XD@1.1 M-II-XD@0.155 MNIT-XD@0.025 MNIT2-XD@0.17 MNIT2-XN@0.7 MNRF-XN@0.18 MNRF-XD@0.1 M-STOR-XD@0.1 PB-XD@0.86	CTARAF-XN@0.128 GAHREIT-XD@0.3 GROREIT-XD@0.29 KPNPF-XN@0.04 MJLF-XD@0.127 MST-XD@0.37 TTW-XD@0.3	BANPU-W6-XE 1:1@7.5 BAY-XD@0.4 BBL-XD@2 BCP-XD@0.5 CWT-W6-XE 1:1@3.5 DIMET-W4-XE 1:1.0677@0.4683 EVER-W4-XE 1:1@1 GPSC-XD@0.3 IP-WI-XE 1:1.045@23.915 KKP-XD@1.25 NVD480X-XD@0 OR-XD@0.25 TISCO-XD@2 TISCO-P-XD@2	NETEASE80-XD@0 TCP-XD@0.65 BPP-XD@0.4 SSPF-XD@0.1169	
11-Sep	12-Sep	13-Sep	14-Sep	15-Sep
JCKH-XR 1:2@0.03 PINGAN80-XD@0 SUSCO-XD@0.2	BANPU-XD@0.25 BDMS-XD@0.35 HMPRO-XD@0.18	EASTW-XD@0.05 KBANK-XD@0.5 SCB-XD@2.5 TIPH-XD@0.5 TPIPL-XD@0.03 TPIPP-XD@0.12	EGCO-XD@3.25	
18-Sep	19-Sep	20-Sep	21-Sep	22-Sep
	EMC-W6-XE 1:1@0.15	MBK-XD@0.4		
25-Sep	26-Sep	27-Sep	28-Sep	29-Sep
		BCPG-W2-XE 1:1@8		INSET-W1-XE 1:1@2

Remark ND - No Dividend, XD - Cash Dividend, XD(ST) - Stock Dividend, XR - Rights for Common, XW - Rights for Warrant, XT - Rights for Transferable Subscription Right, XN - Capital Return, XB - Pre-emptive = Pre-emptive Rights

SOURCES: Stock Exchange of Thailand (SET)

Share Listing				
September-2023				
Monday	Tuesday	Wednesday	Thursday	Friday
				01-Sep
04-Sep Share Listing TEAMG - 22,400 Shares	05-Sep	06-Sep Share Listing SDC - 44.444 M Shares SIRI - 10.000 M Shares	07-Sep Share Listing META - 907 Shares	08-Sep
11-Sep	12-Sep	13-Sep	14-Sep	15-Sep
18-Sep	19-Sep	20-Sep	21-Sep	22-Sep
25-Sep	26-Sep	27-Sep	28-Sep	29-Sep

	Units	7-Sep-23	(%)	WTD	(%)	MTD	(%)	QTD	(%)	YTD	(%)
Refinery & Oil											
Dubai	USD/barrel	91.75	0.6%	90.97	4.6%	90.51	4.5%	84.37	8.7%	80.16	-17.4%
Brent	USD/barrel	91.92	0.7%	87.34	2.8%	91.03	5.7%	83.99	7.6%	80.87	-20.2%
Nymex	USD/barrel	86.87	-0.8%	86.95	5.5%	86.67	7.1%	79.36	9.1%	75.41	-5.6%
Jet Oil	USD/barrel	114.26	-0.7%	113.86	-1.4%	113.60	-0.2%	107.38	16.8%	101.27	-18.5%
Jet - Dubai Spread	USD/barrel	22.51	-5.8%	22.89	-19.8%	23.09	-15.2%	23.01	60.6%	21.11	-22.3%
Diesel	USD/barrel	116.82	-0.8%	116.37	-1.5%	116.16	0.2%	108.75	19.1%	101.37	-21.0%
Diesel - Dubai Spread	USD/barrel	25.07	-5.5%	25.40	-18.6%	25.65	-12.5%	24.38	78.3%	21.21	-32.3%
Gasoline	USD/barrel	98.58	0.9%	97.98	-2.1%	97.93	-0.7%	95.69	8.2%	92.62	-15.6%
Gasoline-Dubai Spread	USD/barrel	6.83	5.2%	7.01	-46.7%	7.42	-38.1%	11.32	4.8%	12.46	-1.9%
Fuel Oil	USD/barrel	79.45	0.8%	78.28	-0.3%	78.23	0.1%	75.27	12.9%	67.54	-14.0%
FO - Dubai Spread	USD/barrel	(12.30)	-0.8%	(12.69)	50.0%	(12.28)	45.7%	(9.10)	-17.1%	(12.62)	-31.6%
Natural Gas	USD/MMBtu	2.58	2.7%	2.56	-6.2%	2.60	-5.1%	2.72	2.3%	2.89	-37.7%
NA Spot LPG Propane	US cent/gal	73.90	0.7%	73.35	6.3%	73.07	7.1%	67.08	-0.3%	72.55	-34.9%
NA Spot LPG Normal Butane	US cent/gal	77.00	-84.1%	65.05	-86.6%	65.03	-86.7%	56.93	-89.5%	77.99	-87.0%

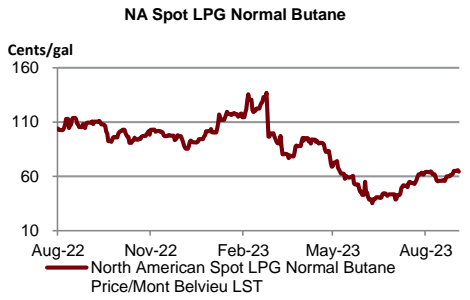
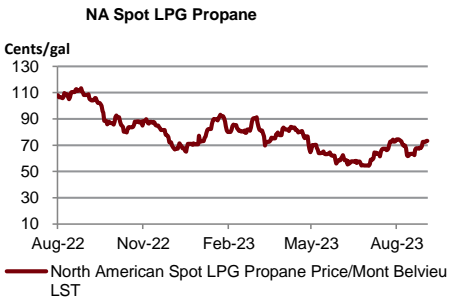
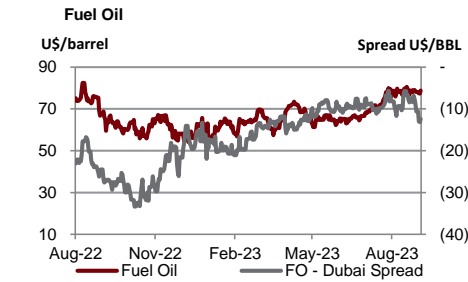
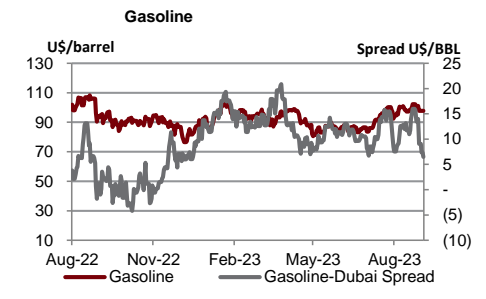
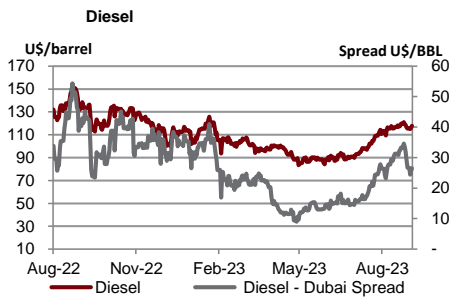
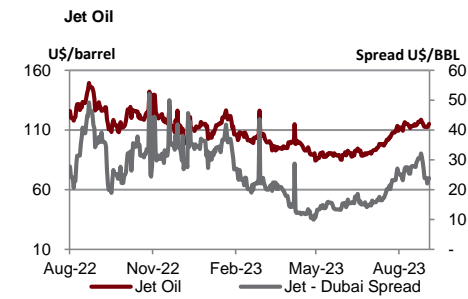
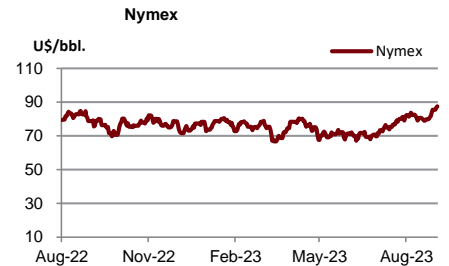
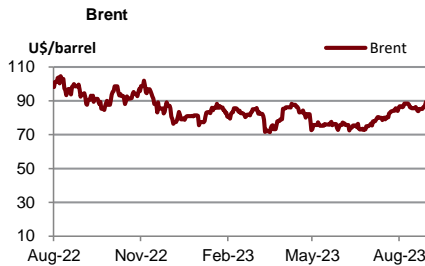
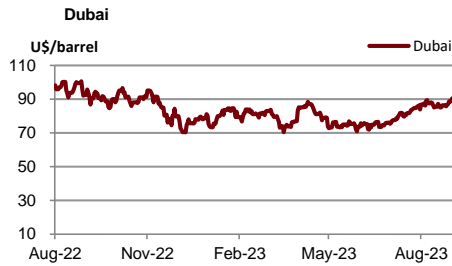

Source : Bloomberg

	Units	7-Sep-23	(%)	WTD	(%)	MTD	(%)	QTD	(%)	YTD	(%)
Soft Commodities											
Sugar #11 (World)	USd/lb.	26.68	1.8%	27	4.2%	26.34	8.9%	24.31	-1.1%	22.53	29.3%
Corn	USd/bu.	486.25	0.1%	486	0.3%	484.88	-1.0%	502.88	-7.4%	545.81	-9.3%
Wheat Future(Cbt)	USd/bu.	599.75	-1.5%	603	-0.3%	600.88	-6.1%	663.38	-3.0%	706.94	-19.0%
Soybean Future	USd/bu.	1,359.50	-1.2%	1,367	-1.3%	1,367.50	1.8%	1,358.69	8.0%	1,321.31	-1.8%
Soybean Meal	USD/T.	395.30	-1.0%	397	-2.8%	397.93	0.2%	399.93	1.4%	402.72	7.4%
Palm Oil	MYR/metric tonne	3,805.50	0.0%	3,840	0.7%	3,855.75	1.5%	3,843.50	0.1%	3,904.86	-23.8%
SHFE Natural Rubber	CNY/MT	14,130.00	-0.2%	14,163	5.8%	14,111.70	8.3%	13,210.60	5.5%	12,727.20	-4.9%

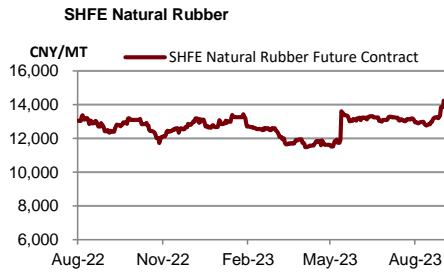
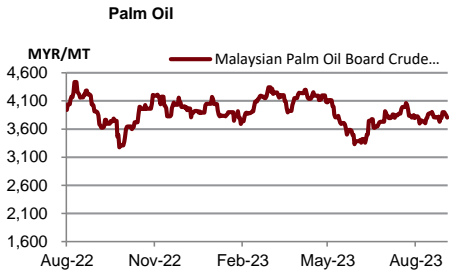
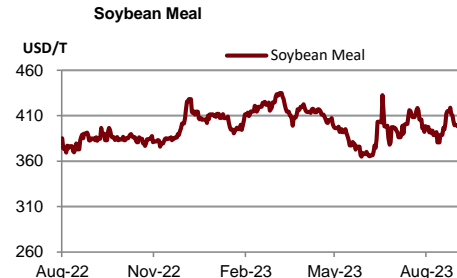
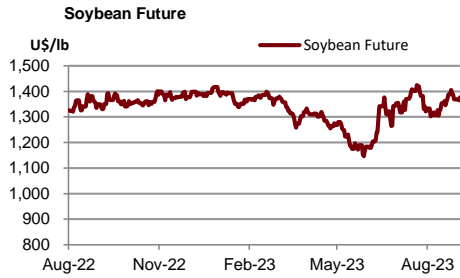
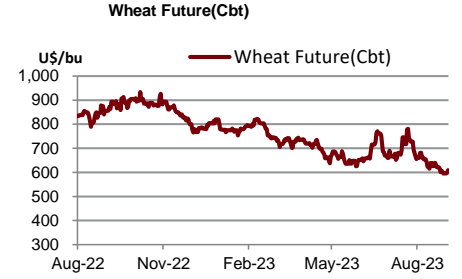
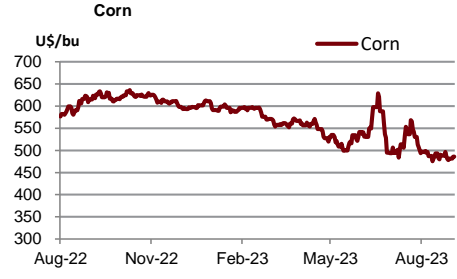
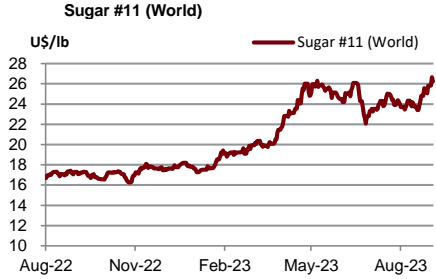

Source : Bloomberg

	Units	7-Sep-23	(%)	WTD	(%)	MTD	(%)	QTD	(%)	YTD	(%)
Shipping											
Baltic Dry Index (BDI)	USD	1,081.00	0.0%	1,076	-1.1%	1,073	-6.7%	1,094	-16.7%	1,140	-41.1%
Baltic Supramax Index (BSI)	USD	1,036.00	0.0%	1,013	6.5%	1,005	24.8%	793	-18.9%	907	-55.0%
Baltic Clean Tanker Index (BCTI)	USD	758.00	0.0%	781	-7.4%	795	6.9%	691	-5.5%	790	-35.8%
Baltic Dirty Tanker Index (BDTI)	USD	725.00	0.0%	728	-3.9%	731	-8.5%	854	-26.2%	1,166	-16.2%

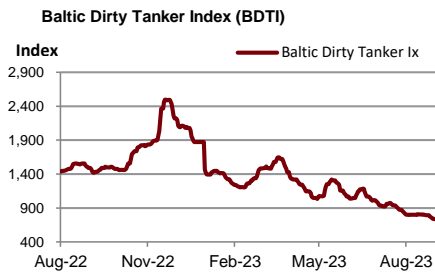
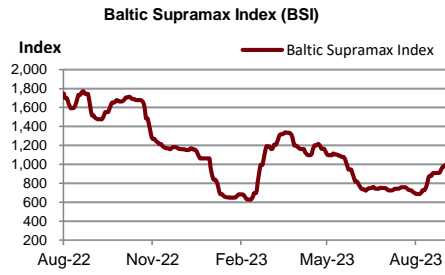
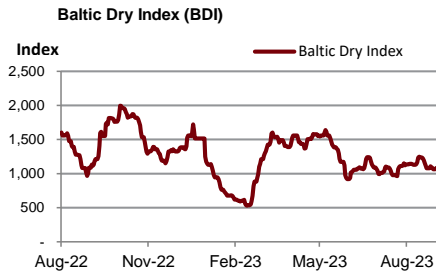

Source : Bloomberg

Metal	Units	7-Sep-23	(%)	WTD	(%)	MTD	(%)	QTD	(%)	YTD	(%)
Lme Aluminum Spot (\$)	USD/MT	2,151.50	0.2%	2,152	-0.5%	2,159	1.1%	2,149	-4.9%	2,282	-15.5%
Lme Alum Aly Spot (\$)	USD/MT	1,501.00	0.1%	1,492	0.6%	1,490	-7.1%	1,684	-13.6%	1,919	-7.2%
Lme Nasaac Spot (\$)	USD/MT	2,392.00	0.0%	2,392	0.0%	2,392	-0.3%	2,404	-2.3%	2,373	-9.0%
Lme Copper Spot (\$)	USD/MT	8,309.25	-0.6%	8,397	-0.5%	8,413	0.8%	8,412	-0.6%	8,626	-2.0%
Lme Lead Spot (\$)	USD/MT	2,288.00	0.4%	2,282	2.2%	2,280	5.9%	2,147	1.4%	2,133	-0.7%
Lme Nickel Spot (\$)	USD/MT	20,258.00	-0.6%	20,578	0.5%	20,641	1.0%	20,745	-6.9%	23,225	-9.4%
Lme Tin Spot (\$)	USD/MT	25,845.99	-0.7%	26,045	3.3%	25,930	-0.6%	27,227	3.8%	26,518	-14.9%
Gold Spot \$/Oz	USD/t oz.	1,919.68	0.2%	1,925	-0.6%	1,928	0.5%	1,932	-2.3%	1,934	7.3%
Thailand Gold Bar Buying Prices	THB/15.244 grams	32,200.00	-0.2%	31,992	1.3%	32,200	1.5%	31,836	-1.0%	31,376	5.4%
Thailand Gold Bar Selling Price	THB/15.244 grams	32,300.00	-0.2%	32,092	1.3%	32,300	1.5%	31,936	-1.0%	31,476	5.4%
Thailand Gold Ornament Buying Price	THB/15.16 grams	31,623.76	-0.1%	31,414	1.3%	31,619	1.5%	31,264	-1.0%	30,812	5.4%
Thailand Gold Ornament Selling Price	THB/15.16 grams	32,800.00	-0.2%	32,592	1.2%	32,800	1.4%	32,436	-1.0%	31,976	5.3%

Lme Aluminum Spot (\$)

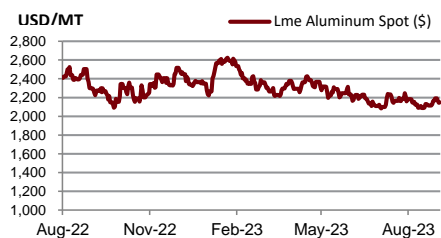

Lme Alum Aly Spot (\$)

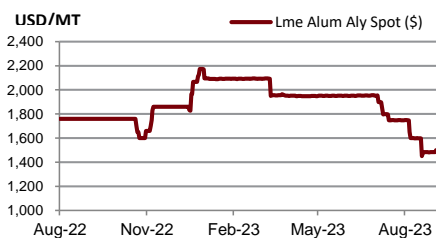

Lme Nasaac Spot (\$)

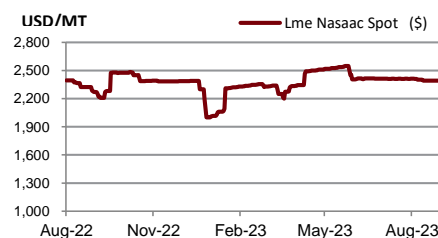

Lme Copper Spot (\$)



Lme Lead Spot (\$)

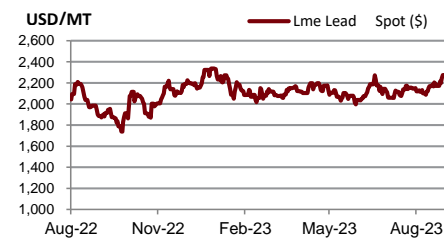

Lme Nickel Spot (\$)

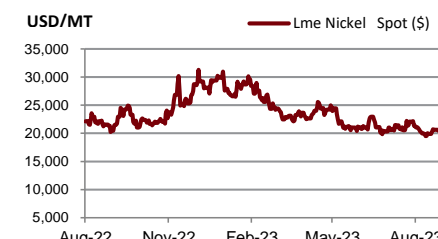

Lme Tin Spot (\$)

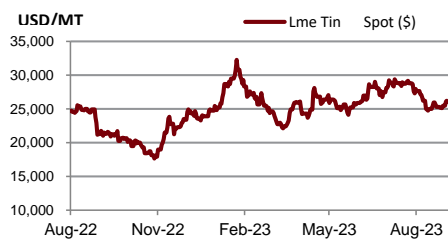

Gold Spot \$/Oz

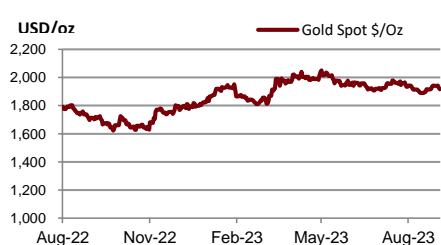

DISCLAIMER

การเสนอคำแนะนำ ข้อมูลบทวิเคราะห์ และการคาดการณ์ รวมทั้งการแสดงความคิดเห็นที่ปรากฏอยู่ในรายงานฉบับนี้ จัดทำขึ้นบนพื้นฐานของแหล่งข้อมูลที่ดีที่สุดที่ได้รับมา และพิจารณาเห็นว่าน่าเชื่อถือ แต่ทั้งนี้ทางบริษัทหลักทรัพย์ ซีจีเอส-ซีไอเอ็มบี (ประเทศไทย) จำกัด ไม่อาจรับรองความถูกต้องและความสมบูรณ์ของข้อมูลดังกล่าว ความเห็นที่แสดงไว้ในรายงานฉบับนี้ไม่ถือว่าการเสนอแนะหรือการชี้ชวนให้ซื้อหรือขายหลักทรัพย์ การนำไปใช้ซึ่งข้อมูล บทวิเคราะห์และการคาดการณ์ทั้งหลายที่ปรากฏอยู่ในรายงานฉบับนี้เป็นกรนำไปใช้โดยให้ผู้ใช้ยอมรับความเสี่ยงและเป็นดุลยพินิจของผู้ใช้แต่ผู้เดียว

คำนิยามของ RECOMMENDATION (คำแนะนำการลงทุน)

คำแนะนำในหุ้น

ADD: ในกรณีผลตอบแทนของหุ้นที่คาดการณ์มากกว่า 10% ในช่วงเวลา 12 เดือนข้างหน้า

HOLD: ในกรณีผลตอบแทนของหุ้นที่คาดการณ์อยู่ระหว่าง 0% ถึง 10% ในช่วงเวลา 12 เดือนข้างหน้า

REDUCE: ในกรณีผลตอบแทนของหุ้นที่คาดการณ์น้อยกว่า 0% ในช่วงเวลา 12 เดือนข้างหน้า

คำแนะนำในภาคอุตสาหกรรม

OVERWEIGHT: ในกรณีที่บริษัทจำนวนมากในอุตสาหกรรมที่คาดการณ์ว่ามีผลตอบแทนมากกว่า 10% ในช่วงเวลา 12 เดือนข้างหน้า

NEUTRAL: ในกรณีที่บริษัทจำนวนมากในอุตสาหกรรมที่คาดการณ์ว่ามีผลตอบแทนอยู่ระหว่าง 0% ถึง 10% ในช่วงเวลา 12 เดือนข้างหน้า

UNDERWEIGHT: ในกรณีที่บริษัทจำนวนมากในอุตสาหกรรมที่คาดการณ์ว่ามีผลตอบแทนน้อยกว่า 0% ในช่วงเวลา 12 เดือนข้างหน้า

รายงานการประเมินการกำกับดูแลกิจการ (CGR)

การเปิดเผยผลการสำรวจของสมาคมส่งเสริมสถาบันกรรมการบริษัทไทย (IOD) ในเรื่องการกำกับดูแลกิจการ (Corporate Governance) นี้เป็นการดำเนินการตามนโยบายของสำนักงานคณะกรรมการกำกับหลักทรัพย์และตลาดหลักทรัพย์ โดยการสำรวจของ IOD เป็นการสำรวจและประเมินจากข้อมูลของบริษัทจดทะเบียนในตลาดหลักทรัพย์แห่งประเทศไทย และตลาดหลักทรัพย์ เอ็มเอไอ ที่มีการเปิดเผยต่อสาธารณะ และเป็นข้อมูลให้ผู้ลงทุนทั่วไปสามารถเข้าถึงได้ ดังนั้นผลสำรวจดังกล่าวจึงเป็นการนำเสนอในมุมมองของบุคคลภายนอก โดยไม่ได้เป็นการประเมินการปฏิบัติ และมีได้มีการไขข้อมูลภายในในการประเมิน

อนึ่ง ผลการสำรวจดังกล่าว เป็นผลการสำรวจ ณ วันที่ปรากฏในรายงานการกำกับดูแลกิจการบริษัทจดทะเบียนไทยเท่านั้น ดังนั้น ผลการสำรวจจึงอาจเปลี่ยนแปลงได้ภายหลังจากวันดังกล่าว ทั้งนี้ บริษัทหลักทรัพย์ ซีจีเอส-ซีไอเอ็มบี (ประเทศไทย) จำกัด มิได้ยืนยันหรือรับรองถึงความถูกต้องของผลสำรวจดังกล่าวแต่อย่างใด

ช่วงคะแนน	สัญลักษณ์	ความหมาย
90 – 100		ดีเลิศ
80 – 89		ดีมาก
70 - 79		ดี
60 – 69		ดีพอใช้
50 – 59		ผ่าน
ต่ำกว่า 50	No logo given	N/A

จะทำการเผยแพร่รายชื่อเฉพาะบริษัทที่ได้คะแนนอยู่ในระดับ “ดี” ขึ้นไป ซึ่งมี 3 กลุ่มคือ “ดี” “ดีมาก” และ “ดีเลิศ” โดยประกาศรายชื่อบริษัทในแต่ละกลุ่มเรียงตามลำดับตัวอักษรชื่อย่อบริษัทในภาษาอังกฤษ

