

38.2%: 119.29

51.25%: 108.98

61.6%: 99.19

# สะสมกำลัง!

## วันนี้คาดตลาด "Sideways"

แนวรับ 1,405 / 1,400

แนวต้าน 1,420 / 1,430

คาดตลาดยังอยู่ภาพการเผชิญแรงขายทำกำไร หลังปรับตัวขึ้นได้ดีก่อนหน้านี้ อีกทั้งมองตลาดจะติดตามถ้อยแถลงของประธาน FED ในคืนนี้ พร้อมทั้งราคาน้ำมันดิบที่ปรับตัวลงคาดจะถ่วงหุ้นในกลุ่มพลังงานได้



## หุ้นแนะนำวันนี้ "ROJNA"

- แม้คาดผลประกอบการ 3Q'66 จะได้รับแรงกดดันจากความกังวลในส่วนของการไหลออกของโรงไฟฟ้าที่ลดลง รวมทั้งผลขาดทุนใน GULF แต่เรามองราคาอ่อนตัวลงมาในระดับหนึ่งแล้ว ขณะที่ธุรกิจนิคมฯ ในช่วง 3Q'66 จะเติบโตขึ้นโดดเด่นจากยอดขายที่ดินให้กับนักลงทุนจีน มองเป็นปัจจัยหนุนราคา ROJNA พ้นตัวขึ้นได้
- ทางเทคนิค ราคาปรับตัวขึ้นทดสอบแนวต้านที่ EMA200 วันแล้ว ชะลอกำลังลงบ้าง ขณะที่ MACD พยายามตัด Signal ขึ้น แต่ SSTO ยังอ่อนกำลังอยู่

• แนะนำ "สะสมตามแนวรับ"

• **แนวรับ 5.80 / 5.50**

• **Target 6.20 / 7.00**

• **Stop < 5.40**

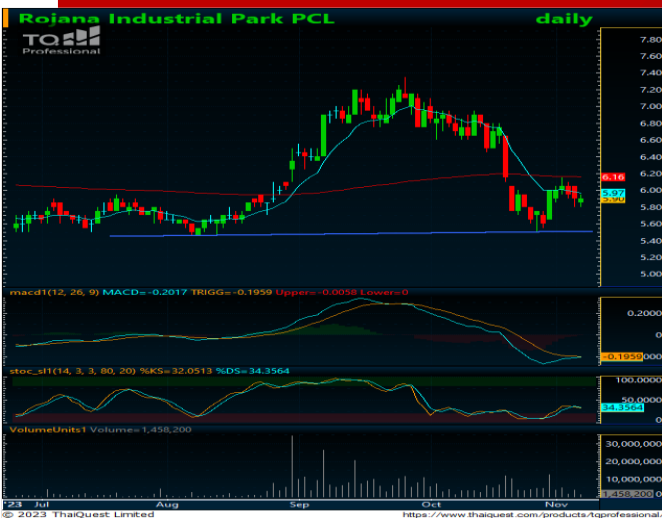

เปิดบัญชีลงทุนมั่นใจไปกับ AIRA ได้ทันที

รายงานฉบับนี้จัดทำในนามของบริษัทหลักทรัพย์ ไอรา จำกัด (มหาชน) ("ไอรา") เพื่อเป็นข้อมูลให้กับลูกค้าของไอราเท่านั้น มิได้เป็นการแนะนำหรือเสนอแนะหรือชี้ชวนเพื่อการซื้อหรือขายหลักทรัพย์ใดๆ ผู้อ่านควรตัดสินใจซื้อหรือขายหลักทรัพย์โดยใช้วิจารณญาณของตนเอง ไอรา รวมทั้งพนักงานของบริษัท ปราศจากความรับผิดชอบในความเสี่ยงจากการใช้ข้อมูลในรายงานนี้ ไม่ว่าจะทางตรงหรือทางอ้อม ทั้งหมดหรือบางส่วน และไม่ถือเป็นการรับประกันความถูกต้องสมบูรณ์และเชื่อถือได้ของข้อมูลในรายงานนี้ ไอรา และ/หรือ กรรมการบริษัท, พนักงานที่เกี่ยวข้อง อาจมีความสัมพันธ์กับ/หรืออาจให้บริการทางด้านวิชาชีพแก่ และ/หรือ บริหารทางการเงินอื่นๆ กับบริษัทที่กล่าวถึงในรายงานฉบับนี้ ไอราขอสงวนสิทธิ์ในการเปลี่ยนแปลงความคิดเห็น หรือข้อมูลโดยไม่ต้องแจ้งล่วงหน้า เอกสารฉบับนี้ใช้ภายในไอราเท่านั้น มิได้จัดทำขึ้นสำหรับการลงตีพิมพ์ในหนังสือพิมพ์ หรือสื่ออื่นๆ แต่อย่างใด

นักกลยุทธ์ : ณรงค์เดช จันทรไพศาล, #066063

Email : [narongdach.c@aira.co.th](mailto:narongdach.c@aira.co.th)

ผู้ช่วยนักวิเคราะห์ : วรภัทร เบนญาพุทธิรักษ์

## Our View? “สะสมกำลัง”

คาดตลาดวันนี้ “Sideways” มองแนวรับที่บริเวณ 1,405 / 1,400 และแนวต้านที่บริเวณ 1,420 / 1,430 เรายังมองตลาดอยู่ในภาพการลดความรุนแรงและเผชิญแรงขายที่กำไรหลังปรับตัวขึ้นรับอุปสงค์ในแนวโน้มการยุติการขึ้นดอกเบี้ยของธนาคารกลางสหรัฐ (FED) ไปบ้างแล้ว ขณะที่คาดว่าตลาดจะให้น้ำหนักไปกับการติดตามถ้อยแถลงของคุณเจอโรม พาวเวล ประธานธนาคารกลางสหรัฐ (FED) และเจ้าหน้าที่ของ FED หลายท่านในสัปดาห์นี้ เพื่อประเมินความชัดเจนเกี่ยวกับนโยบายทางการเงินในระยะถัดไป ซึ่งมีโอกาสค่อนข้างสูงที่ FED จะยังคงส่งสัญญาณถึงการตรึงอัตราดอกเบี้ยในระดับสูงต่อไปในระยะเวลาหนึ่ง ทั้งนี้เราแนะนำติดตามการเคลื่อนไหวของอัตราผลตอบแทนของพันธบัตรรัฐบาลสหรัฐ (US-Bond Yield) ยังชะลอตัวอยู่เข้านี้อยู่ที่ระดับ 4.56%+/- คาดจะส่งผลให้ตลาดผันผวนได้บ้าง

ขณะที่เรามีมุมมองเชิงลบต่อการรายงานตัวเลขส่งออก เดือน ต.ค. ของจีนเมื่อวานนี้ออกมา -6.4% YoY หดตัวลงต่อเนื่องและแย่กว่าที่ตลาดคาดว่าน่าจะเริ่มชะลอการหดตัวลงบ้างแล้ว บ่งชี้ถึงอุปสงค์ในสินค้าและบริการของจีนยังอ่อนแอ คาดเป็นปัจจัยเชิงลบกดดันทิศทางตลาดในภูมิภาคได้บ้าง

ทางด้านราคาสัญญาน้ำมันดิบล่วงหน้า WTI. ส่งมอบเดือน ธ.ค. เมื่อคืนนี้ปรับตัวลงแรงปิดที่ระดับ 77.37 ดอลลาร์/บาร์เรล -3.45 ดอลลาร์ (-4.27%) หลุดระดับ 80.0 ตามที่ราคาการณ์ไว้จากมุมมองของเราเกี่ยวกับแนวโน้มการลดน้ำหนักในประเด็นความขัดแย้งในตะวันออกกลาง ขณะที่อุปทานน้ำมันที่ยังอยู่ในระดับสูงคาดมีโอกาสเป็นปัจจัยกดดันทิศทางราคาน้ำมันปรับตัวลง อีกทั้งมีรายงานโรงกลั่นน้ำมันในจีนจะลดปริมาณการกลั่นน้ำมันลง และตัวเลขเศรษฐกิจจีนที่อ่อนแอกดดันความกังวลอุปสงค์น้ำมันดิบยังไม่แข็งแรง คาดจะกดดันทิศทางราคาน้ำมัน-หุ้นในกลุ่มพลังงาน (PTT, PTTEP, TOP, SPRC, ESSO และ BCP) อ่อนตัวลงถ่วงตลาดได้

สำหรับปัจจัยในประเทศเรามีมุมมองเชิงลบต่อการรายงานตัวเลขดัชนีราคาผู้บริโภค (CPI) เดือน ต.ค. ออกมา -0.31% YoY แย่กว่าที่ตลาดคาดอยู่ในภาพเงินฝืด ขณะที่ตัวเลข Core CPI ออกมาที่ระดับ +0.66% YoY แม้ดีกว่าที่ตลาดคาดเล็กน้อย แต่ยังอ่อนแออยู่ สะท้อนถึงกำลังซื้อภายในประเทศยังอ่อนแอลดทอนความน่าสนใจของตลาดหุ้นไทย อย่างไรก็ตามเรามีมุมมองเชิงบวกต่อการที่รัฐบาลจะชี้แจงรายละเอียดเกี่ยวกับนโยบายดิจิทัลวอลเล็ต 1 หมื่นบาท เกี่ยวกับแหล่งที่มาของงบประมาณ สิทธิ ระยะเวลา และพื้นที่ในการใช้ มองเป็นความคืบหน้าในการออกนโยบายดังกล่าวมากขึ้น เรามองเป็นจิตวิทยาเชิงบวกต่อตลาดหุ้นไทยได้บ้าง

## ริการลงทุน “Selective Play”

**หุ้นแนะนำวันนี้ “ROJNA”** แม้คาดผลประกอบการ 3Q'66 จะได้รับแรงกดดันจากความกังวลในส่วนของการใช้จ่ายจากโรงไฟฟ้าที่ลดลง รวมทั้งผลขาดทุนใน GULF แต่เรามองราคาอ่อนตัวลงมาในระดับหนึ่งแล้ว ขณะที่ธุรกิจนิคมฯ ในช่วง 3Q'66 จะเติบโตขึ้นโดดเด่นจากยอดขายที่ดินให้กับนักลงทุนจีน มองเป็นปัจจัยหนุนราคา ROJNA ขึ้นตัวขึ้นได้

## กลยุทธ์ สะสมตามแนวรับ

แนวรับ 5.80 / 5.50 Target 6.20 / 7.00 Stop <5.40

	ล่าสุด	เปลี่ยนแปลง	เปลี่ยนแปลง %	มูลค่า (au.)
SET	1,408.30	-8.91	-0.63%	39,372.29
SET50	871.54	-4.80	-0.55%	27,350.56
SET100	1,930.94	-11.29	-0.58%	31,556.82
MAI	401.96	-1.81	-0.45%	1,277.37

### Current

PE	19.45	เท่า
PBV	1.37	เท่า
Div. Yield	3.31	%

### การเคลื่อนไหวรายกลุ่มอุตสาหกรรม

	ล่าสุด	เปลี่ยนแปลง	เปลี่ยนแปลง %
ENERG	20,290.06	-161.87	-0.79%
ICT	151.19	-0.90	-0.59%
BANK	378.94	-2.85	-0.75%
HEALTH	6,776.23	22.03	0.33%
COMM	30,836.35	-318.34	-1.02%
TRANS	323.80	-1.19	-0.37%
FOOD	10,686.39	-121.27	-1.12%
PROP	223.33	-1.68	-0.75%
PETRO	717.28	-6.16	-0.85%
TOURISM	557.16	-8.33	-1.47%
CONS	52.38	-0.10	-0.19%
PF&REIT	123.83	-0.29	-0.23%

### ปริมาณการซื้อขายของตลาด

#### แบ่งตามกลุ่มนักลงทุนในวันทำการก่อนหน้า

	หน่วย (au.)
Foreign	-1,437.13
Institute	391.48
Proprietary	151.25
Customer	894.40

### ปริมาณการซื้อขายของ SET50 Index Futures

#### แบ่งตามกลุ่มนักลงทุนในวันทำการก่อนหน้า

	หน่วย (สัญญา)
Institution	3,045
Foreign	4,324
Customer	-7,369

นักกลยุทธ์: ณรงค์เดช จันทรไพศาล, #066063

Email : [narongdach.c@aira.co.th](mailto:narongdach.c@aira.co.th)

ผู้ช่วยนักวิเคราะห์: วรภัทร เบนญาพุกธารักษ์

38.2%: 119.29

51.25%: 108.98

61.6%: 99.19

# Market Summary

November 8, 2023

INDEX	Country	Last	Change	%Change	Update Time	Date
<b>US</b>						
DJIA		34,152.60	56.74	0.17%	05:19:00	08/11/2023
NASDAQ		13,639.86	121.08	0.90%	05:01:00	08/11/2023
S&P500		4,378.38	12.40	0.28%	05:30:00	08/11/2023
<b>EUROPE</b>						
FTSE100	UK	7,410.04	(7.72)	-0.10%	23:35:29	07/11/2023
DAX	Germany	15,152.64	16.67	0.11%	23:55:00	07/11/2023
CAC40	France	6,986.23	(27.50)	-0.39%	00:05:02	08/11/2023
FTMIB	Italy	28,395.90	(196.70)	-0.69%	23:35:29	07/11/2023
RTSI	Russia	1,107.20	3.42	0.31%	07:00:00	07/11/2023
<b>ASIA</b>						
NIKKEI	Japan	32,374.30	102.48	0.32%	08:00:15	08/11/2023
KOSPI	South Korea	2,438.21	(5.75)	-0.24%	08:20:10	08/11/2023
TAIEX	Taiwan	16,685.64	0.69	0.00%	08:00:15	08/11/2023
HIS	Hong Kong	17,670.16	(296.43)	-1.65%	15:08:22	07/11/2023
SSEC	China	3,057.27	(1.14)	-0.04%	14:00:20	07/11/2023
STI	Singapore	3,151.83	(21.98)	-0.69%	08:05:14	08/11/2023
FBKLCI	Malaysia	1,457.13	(6.24)	-0.43%	08:05:15	08/11/2023
PSE	Philippines	6,131.32	53.29	0.88%	13:50:00	07/11/2023
JSX	Indonesia	6,843.79	(35.05)	-0.51%	16:00:05	07/11/2023
SET	Thailand	1,408.30	(8.91)	-0.63%	17:03:15	07/11/2023
VNI	Vietnam	1,080.29	(9.37)	-0.86%	15:02:00	07/11/2023
SENSEX	India	64,942.40	(16.29)	-0.03%	17:00:47	07/11/2023

COMMODITY	Last	Change	%Change	Update Time	Date
Gold Spot	1,969.12	(0.03)	0.00%	08:20:14	08/11/2023
Silver Spot	22.58	(0.06)	-0.27%	08:20:15	08/11/2023
WTI Spot	76.96	(0.12)	-0.16%	08:20:17	08/11/2023
Brent Spot	81.36	(0.01)	-0.01%	08:20:17	08/11/2023
Dubai IM	83.59	(2.74)	-3.17%	07:00:00	07/11/2023
Natural Gas Fut.	3.14	(0.12)	-3.80%	07:00:00	07/11/2023
Newcastle Coal	120.10	1.10	0.92%	07:00:00	07/11/2023
Baltic Dry Index	1,559.00	36.00	2.36%	05:01:00	08/11/2023

Currency	Last	Change	%Change	Update Time	Date
Dollar Index	105.5	0.216	0.21%	05:19:00	08/11/2023
USDTHB	35.483	-0.048	-0.14%	08:20:12	08/11/2023
EURUSD	1.0692	-0.0007	-0.07%	08:20:17	08/11/2023
GBPUSD	1.2284	-0.0015	-0.12%	08:20:20	08/11/2023
USDJPY	150.55	0.191	0.13%	08:20:20	08/11/2023
USDCNY	7.2783	0.0093	0.13%	03:31:47	08/11/2023
Bitcoin	36145	825	2.34%	04:28:00	08/11/2023

US Treasury Yield	Last	Change	%Change	Update Time	Date
US2YY	4.9217	-0.0023	-5E-04	08:19:17	08/11/2023
US10YY	4.5665	-0.0766	-0.016	08:19:58	08/11/2023

Source :AIRA Research and TQ Professional

รายงานฉบับนี้จัดทำในนามของบริษัทหลักทรัพย์ ไอรา จำกัด (มหาชน) ("ไอรา") เพื่อเป็นข้อมูลให้กับลูกค้าของไอราเท่านั้น มิได้เป็นการแนะนำหรือเสนอแนะ หรือเชิญชวนเพื่อการซื้อหรือขายหลักทรัพย์ใดๆ ผู้อ่านควรตัดสินใจซื้อหรือขายหลักทรัพย์โดยใช้วิจารณญาณของตนเอง ไอรา รวมถึงพนักงานของบริษัท ปราศจากความรับผิดชอบในความเสี่ยงอันเกิดจากการใช้ข้อมูลในรายงานนี้ ไม่ว่าจะทางตรงหรือทางอ้อม ทั้งหมดหรือบางส่วน และไม่ถือเป็นการรับประกันความถูกต้องสมบูรณ์และเชื่อถือได้ของข้อมูลในรายงานนี้ ไอรา และ/หรือ กรรมการบริษัท, พนักงานที่เกี่ยวข้อง อาจมีความสัมพันธ์กับ/หรืออาจให้บริการทางด้านวิชาชีพแก่ และ/หรือ บริหารทางการเงินอื่นๆ กับบริษัทที่กล่าวถึงในรายงานฉบับนี้ ไอราขอสงวนสิทธิ์ในการเปลี่ยนแปลงความคิดเห็น หรือข้อมูลโดยไม่ต้องแจ้งล่วงหน้า เอกสารฉบับนี้ใช้ภายในไอราเท่านั้น มิได้จัดทำขึ้นสำหรับตลาดรองตีพิมพ์ในหนังสือพิมพ์ หรือสื่ออื่นๆ แต่อย่างใด

นักกลยุทธ์ : ณรงค์เดช จันทรไพศาล, #066063

Email : [narongdach@aira.co.th](mailto:narongdach@aira.co.th)

ผู้ช่วยนักวิเคราะห์ : วรภัทร เภยจาพุทธารักษ์



@AIRASECURITIES



@AIRAPLC



AIRASEC

# TFEX Killers



**S50Z23** : ภาพรายวัน ราคาอ่อนตัวลง เริ่มเข้าใกล้แนวรับที่จุดต่ำสุดก่อนหน้าอีกครั้ง ขณะที่เครื่องมือทางเทคนิค MACD และ RSI เริ่มชะลอกำลังลง ทำให้คาดว่าราคามีโอกาสแกว่งตัวออกด้านข้างได้

แนวรับ 868 / 863 แนวต้าน 880 / 887

**กลยุทธ์ Trend Trade** : รอ Open Long 868 / 863 Stop หากราคาปิดต่ำกว่า 855

**Day Trade** : Trading Long ในกรอบ 868 – 896

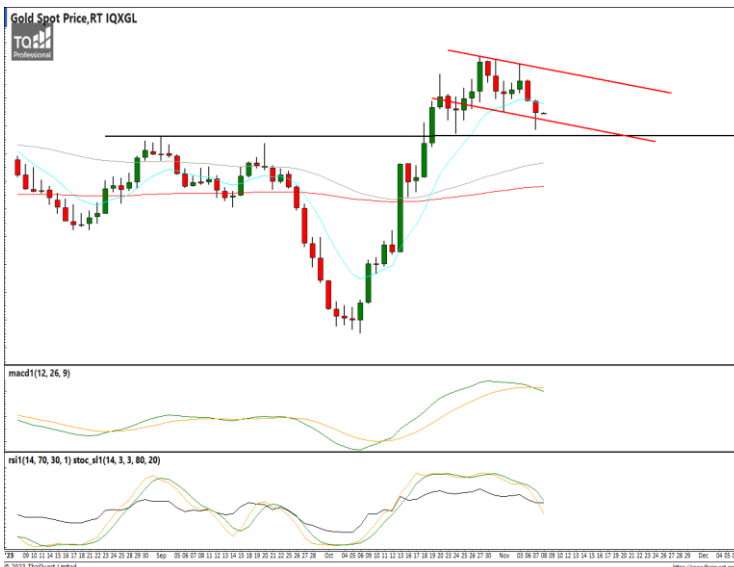

**Gold Spot** : ภาพรายวัน ราคาอ่อนตัวลงเข้าใกล้แนวรับที่จุดสูงสุดก่อนหน้าแล้ว พยายามฟื้นตัวกลับขึ้นบ้างเล็กน้อย ขณะที่เครื่องมือทางเทคนิค MACD, RSI และ SSTO ให้สัญญาณขาย ทำให้คาดว่าราคามีโอกาสอ่อนตัวลงปรับฐานใหม่ได้

แนวรับ 1,965 / 1,953 แนวต้าน 1,975 / 1,985

**กลยุทธ์** Open Short 1,985 / 1,992 Stop หากราคาปิด > 1,992

นักกลยุทธ์ : ณรงค์เดช จันทรไพศาล, #066063

Email : [narongdach.c@aira.co.th](mailto:narongdach.c@aira.co.th)

ผู้ช่วยนักวิเคราะห์ : วรภัทร เบนญาพุทธรักษ์

# FX Killers



**กลยุทธ์** Hold Short 36.35 Trailing Stop >36.10

**USDTHB :** ภาพรายวัน ราคาพยายามฟื้นตัวกลับขึ้นบ้างหลังลงเข้าใกล้แนวรับที่กรอบทิศทางแนวโน้มขาลง ขณะที่เครื่องมือทางเทคนิค MACD ให้สัญญาณขาย แต่ RSI และ SSto ยังอ่อนกำลังอยู่ ทำให้คาดว่าราคามีโอกาสแกว่งตัวออกด้านข้างได้ต่อ

แนวรับ 35.35 / 35.00 แนวต้าน 35.75 / 36.00



**กลยุทธ์** Trading Long ในกรอบ 1.0653 – 1.0860

**EURUSD :** ภาพรายวัน ราคาอ่อนตัวลงทดสอบแนวรับที่จุดสูงสุดก่อนหน้าแล้วฟื้นตัวกลับขึ้นได้ ขณะที่เครื่องมือทางเทคนิค MACD, RSI และ SSto ยังอ่อนกำลังอยู่ ทำให้คาดว่าราคามีโอกาสแกว่งตัวออกด้านข้าง

แนวรับ 1.0653 / 1.0527 แนวต้าน 1.0740 / 1.0860



**กลยุทธ์** Wait and see.

**USDJPY :** ภาพรายวัน ราคาพยายามฟื้นตัวขึ้นหลังลงทดสอบแนวรับที่เส้นแนวโน้มขาขึ้นก่อนหน้า ขณะที่เครื่องมือทางเทคนิค MACD, RSI และ SSto ยังอ่อนกำลังอยู่ ทำให้คาดว่าราคามีโอกาสแกว่งตัวออกด้านข้างได้

แนวรับ 149.50 / 147.00 แนวต้าน 150.80 / 151.80

**นักกลยุทธ์ :** ณรงค์เดช จันทรไพศาล, #066063

Email : [narongdach@aira.co.th](mailto:narongdach@aira.co.th)

ผู้ช่วยนักวิเคราะห์ : **วรกัท เภยจาพุกธารักษ์**

รายงานฉบับนี้จัดทำในนามของบริษัทหลักทรัพย์ ไอรา จำกัด (มหาชน) ("ไอรา") เพื่อเป็นข้อมูลให้กับลูกค้าของไอราเท่านั้น มิได้เป็นการแนะนำหรือเสนอแนะหรือเชิญชวนเพื่อการซื้อหรือขายหลักทรัพย์ใดๆ ผู้อ่านควรตัดสินใจซื้อหรือขายหลักทรัพย์โดยใช้วิจารณญาณของตนเอง ไอรา รวมทั้งพนักงานของบริษัท ปรารถนาความรับผิดชอบในความเสี่ยงอันเกิดจากการใช้ข้อมูลในรายงานนี้ ไม่ว่าจะทางตรงหรือทางอ้อม ทั้งหมดหรือบางส่วน และไม่ถือเป็นการรับประกันความถูกต้องสมบูรณ์และเชื่อถือได้ของข้อมูลในรายงานนี้ ไอรา และ/หรือ กรรมการบริษัท, พนักงานที่เกี่ยวข้อง อาจมีความสัมพันธ์กับ/หรืออาจให้บริการทางด้านวิชาชีพอื่นแก่ และ/หรือ บริหารทางการเงินอื่นๆ กับบริษัทที่กล่าวถึงในรายงานฉบับนี้ ไอราขอสงวนสิทธิ์ในการเปลี่ยนแปลงความคิดเห็น หรือข้อมูลโดยไม่ต้องแจ้งล่วงหน้า เอกสารฉบับนี้ขึ้นอยู่กับไอราเท่านั้น มิได้จัดทำขึ้นสำหรับการลงตีพิมพ์ในหนังสือพิมพ์ หรือสื่ออื่นๆ แต่อย่างใด

# AIRA Research Performance

November 8, 2023

หุ้น	วันที่เริ่ม แนะนำ	ต้นทุนซื้อตามที่ แนะนำ	ราคาสูงสุดหลังจาก แนะนำ	ราคาปิดวันทำการ ก่อนหน้า	%การ เปลี่ยนแปลง	คำแนะนำล่าสุด
CK	20/10/2023	21.40	22.20	21.90	2.34%	ถือ Target 22.60 / 23.50 Stop <20.80
OSP	26/10/2023	23.60	25.25	24.00	1.69%	ถือส่วนที่เหลือ รอขาย 26.00 Stop <23.40
BTS	27/10/2023	7.35	7.60	7.40	0.68%	ถือ / รอซื้อเพิ่ม 7.10 Target 8.10 / 8.80 Stop <7.00
ROJNA	30/10/2023	5.65	6.15	5.90	4.42%	ถือ รอซื้อเพิ่ม 5.50 Target 6.20 / 7.00 Stop <5.40

## รายงานการซื้อขายของ Portfolio Model สำหรับเดือน พ.ย. '66

\*\*รายการดังกล่าวไม่รวมค่าธรรมเนียมในการซื้อ-ขายหลักทรัพย์และค่าธรรมเนียมของตลาดฯ\*\*

- 3 พ.ย. แบ่งขายทำกำไร OSP ต้นทุนที่แนะนำ 23.60 บาท ตามเป้าหมายระยะสั้นที่ 24.90 (+5.51%)

38.2%: 119.29

51.25%: 108.98

61.6%: 99.19

**Equity Market**

COUNTRIES	Day (Million\$)	%DOD	WTD (Million\$)	MTD (Million\$)	YTD (Million\$)	AS OF
India	43.25	5.22	43.25	(324.74)	11777.20	06/11/2023
Indonesia	(26.84)	(2.55)	(9.49)	(59.25)	(865.22)	07/11/2023
Japan	70.83	N/A	70.83	19544.60	30683.70	27/10/2023
Pakistan	(0.78)	(0.22)	(0.78)	(1.75)	11.01	06/11/2023
Philippines	0.93	1.30	(2.15)	(11.25)	(911.19)	07/11/2023
S. Korea	138.33	(0.85)	1055.30	1316.89	5127.80	07/11/2023
Sri Lanka	0.90	4.00	0.60	0.40	12.00	07/11/2023
Taiwan	38.30	(0.95)	806.01	1514.22	(5622.79)	07/11/2023
Thailand	(40.41)	(0.66)	(64.69)	(67.17)	(5024.56)	07/11/2023
Vietnam	(10.89)	(1.75)	3.59	4.12	(452.78)	07/11/2023
Abu Dhabi	12.22	0.03	24.03	39.93	(2318.07)	07/11/2023
Dubai	1.37	(0.84)	9.76	24.50	1333.79	07/11/2023
Qatar	8.07	0.21	27.12	31.29	523.93	07/11/2023

**Fixed Income Market**

ASIAN	Countries	Day - 1 (M\$)	Day (M\$)	WTD (M\$)	MTD (M\$)	QTD (M\$)	YTD (M\$)	AS OF
	India	67.48	(1.42)	(1.42)	208.41	967.93	4603.11	06/11/2023
Indonesia	153.30	(38.96)	(38.96)	443.84	(360.73)	3583.60	06/11/2023	
Japan			(1159.40)	(15167.40)	(15167.40)	(40312.10)	27/10/2023	
Malaysia				(114.28)	419.46	3434.16	30/09/2023	
Philippines				(289.78)	934.16	2890.27	30/09/2023	
S. Korea	109.02	(148.68)	(39.65)	1248.88	4354.89	56101.20	07/11/2023	
Thailand	243.19	81.78	324.97	298.08	756.56	474.08	07/11/2023	

ASIA	Headline Inflation (%)	Policy Rate (%)
China	0.00	3.45
Hong Kong	2.00	5.75
India	5.00	6.50
Indonesia	2.60	6.00
Malaysia	1.90	3.00
Pakistan	26.9	23.00
Philippines	4.90	6.50
Singapore	4.10	-
S.Korea	3.80	3.50
Taiwan	3.10	1.875
Thailand	-0.30	2.50
Vietnam	3.60	4.50

G-10	Headline Inflation (%)	Policy Rate (%)
US	3.70	5.50
EURO	2.90	4.50
Japan	3.00	-0.10
UK	6.70	5.25
Canada	3.80	5.00
Australia	5.40	4.35
New Zealand	5.60	5.50
Switzerland	1.70	1.75
Denmark	0.90	3.75
Norway	3.30	4.25
Sweden	6.50	4.00

BRICS	Headline Inflation (%)	Policy Rate (%)
Brazil	5.20	12.25
Russia	6.00	15.00
India	5.00	6.50
China	0.00	3.45
S.Africa	5.40	8.25

Source :AIRA Research and Bloomberg

นักกลยุทธ์ : ณรงค์เดช จันทรไพศาล, #066063

Email : [narongdach.c@aira.co.th](mailto:narongdach.c@aira.co.th)

ผู้ช่วยนักวิเคราะห์ : วรภัทร เภยจาพุทธรักษ์

รายงานฉบับนี้จัดทำในนามของบริษัทหลักทรัพย์ ไอรา จำกัด (มหาชน) ("ไอรา") เพื่อเป็นข้อมูลให้กับลูกค้าของไอราเท่านั้น มิได้เป็นการแนะนำหรือเสนอแนะหรือเชิญชวนเพื่อการซื้อหรือขายหลักทรัพย์ใดๆ ผู้อ่านควรตัดสินใจซื้อหรือขายหลักทรัพย์โดยใช้วิจารณญาณของตนเอง ไอรา รวมถึงพนักงานของบริษัทฯ ปรารถนาความรับผิดชอบในความเสี่ยงที่อาจเกิดขึ้นจากการใช้ข้อมูลในรายงานนี้ ไม่ว่าจะทางตรงหรือทางอ้อม และไม่ถือเป็นการรับประกันความถูกต้องสมบูรณ์และเชื่อถือได้ของข้อมูลในรายงานนี้ ไอรา และ/หรือ กรรมการบริษัท, พนักงานที่เกี่ยวข้อง อาจมีความสัมพันธ์กับ/หรืออาจให้บริการทางด้านวิชาชีพแก่ และ/หรือ บริหารทางการเงินอื่นๆ กับบริษัทที่กล่าวถึงในรายงานฉบับนี้ ไอราขอสงวนสิทธิ์ในการเปลี่ยนแปลงความคิดเห็น หรือข้อมูลโดยไม่ต้องแจ้งล่วงหน้า เอกสารฉบับนี้ใช้ภายในไอราเท่านั้น มิได้จัดทำขึ้นสำหรับการลงตีพิมพ์ในหนังสือพิมพ์ หรือสื่ออื่นๆ แต่อย่างใด



**Corporate Governance Rating (CG Score)**



AAV, ADVANC, AF, AH, AIRA, AJ, AKP, AKR, ALLA, ALT, AMA, AMARIN, AMATA, AMATAV, ANAN, AOT, AP, APURE, ARIP, ASP, ASW, AUCTION, AWC, AYUD, BAFS, BAM, BANPU, BAY, BBIK, BBL, BCP, BCPG, BDMS, BEM, BEYOND, BGC, BGRIM, BIZ, BKI, BOL, BPP, BRR, BTS, BTW, BWG, CENTEL, CFRESH, CGH, CHEWA, CHO, CIMBT, CK, CKP, CM, CNT, COLOR, COM7, COMAN, COTTO, CPALL, CPF, CPI, CPN, CRC, CSS, DDD, DELTA, DEMCO, DOHOME, DRT, DTAC, DUSIT, EA, EASTW, ECF, ECL, EE, EGCO, EPG, ETC, ETE, FN, FNS, FPI, FPT, FSMART, FVC, GC, GEL, GFPT, GGC, GLAND, GLOBAL, GPI, GPSC, GRAMMY, GULF, GUNKUL, HANA, HARN, HENG, HMPRO, ICC, ICHI, III, ILINK, ILM, IND, INTUCH, IP, IRC, IRPC, ITEL, IVL, JTS, JWD, K, KBANK, KCE, KEX, KGI, KKP, KSL, KTB, KTC, LALIN, LANNA, LHFG, LIT, LOXLEY, LPN, LRH, LST, MACO, MAJOR, MAKRO, MALEE, MBK, MC, MCOT, METCO, MFEC, MINT, MONO, MOONG, MSC, MST, MTC, MVP, NCL, NEP, NER, NKI, NOBLE, NSI, NVD, NYT, OISHI, OR, ORI, OSP, OTO, PAP, PCSGH, PDG, PDJ, PG, PHOL, PLANB, PLANET, PLAT, PORT, PPS, PR9, PREB, PRG, PRM, PSH, PSL, PTG, PTT, PTTEP, PTTGC, PYLON, Q-CON, QH, QTC, RABBIT, RATCH, RBF, RS, S, S&J, SAAM, SABINA, SAMART, SAMTEL, SAT, SC, SCB, SCC, SCCC, SCG, SCGP, SCM, SCN, SDC, SEAFCO, SEAOL, SE-ED, SELIC, SENA, SENAJ, SGF, SHR, SICT, SIRI, SIS, SITHAI, SMPC, SNC, SONIC, SORKON, SPALI, SPI, SPRC, SPVI, SSC, SSSC, SST, STA, STEC, STGT, STI, SUN, SUSCO, SUTHA, SVI, SYMC, SYNTEC, TACC, TASCOS, TCAP, TEAMG, TFMAMA, THANA, THANI, THCOM, THG, THIP, THRE, THREL, TIPCO, TISCO, TK, TKN, TKS, TKT, TMILL, TMT, TNDT, TNITY, TOA, TOP, TPBI, TQM, TRC, TRUE, TSC, TSR, TSTE, TSTH, TTA, TTB, TTCL, TTW, TU, TVDH, TVI, TVO, TWPC, UAC, UBIS, UPOIC, UV, VCOM, VGI, VIH, WACOAL, WAVE, WHA, WHAUP, WICE, WINNER, XPG, ZEN



2S, 7UP, ABICO, ABM, ACE, ACG, ADB, ADD, AEONTS, AGE, AHC, AIE, AIT, ALUCON, AMANAH, AMR, APCO, APCS, AQUA, ARIN, ARROW, AS, ASAP, ASEFA, ASIA, ASIAN, ASIMAR, ASK, ASN, ATP30, B, BA, BC, BCH, BE8, BEC, BH, BIG, BJC, BJCHI, BLA, BR, BRI, BROOK, BSM, BYD, CBG, CEN, CHARAN, CHAYO, CHG, CHOTI, CHOW, CI, CIG, CITY, CIVIL, CMC, CPL, CPW, CRANE, CRD, CSC, CSP, CV, CWT, DCC, DHOUSE, DITTO, DMT, DOD, DPAINT, DV8, EASON, EFORL, ERW, ESSO, ESTAR, FE, FLOYD, FORTH, FSS, FTE, GBX, GCAP, GENCO, GJS, GTB, GYT, HEMP, HPT, HTC, HUMAN, HYDRO, ICN, IFS, IIG, IMH, INET, INGRS, INSET, INSURE, IRCP, IT, ITD, J, JAS, JCK, JCKH, JMT, JR, KBS, KCAR, KIAT, KISS, KK, KOOL, KTIS, KUMWEL, KUN, KWC, KWM, L&E, LDC, LEO, LH, LHK, M, MATCH, MBAX, MEGA, META, MFC, MGT, MICRO, MILL, MITSIB, MK, MODERN, MTI, NATION, NBC, NCAP, NCH, NDR, NETBAY, NEX, NINE, NNCL, NOVA, NPK, NRF, NTV, NUSA, NWR, OCC, OGC, ONEE, PACO, PATO, PB, PICO, PIMO, PIN, PJW, PL, PLE, PM, PMTA, PPP, PPPM, PRAPAT, PRECHA, PRIME, PRIN, PRINC, PROEN, PROS, PROUD, PSG, PSTC, PT, PTC, QLT, RCL, RICHY, RJH, ROJNA, RPC, RT, RWI, S11, SA, SABUY, SAK, SALEE, SAMCO, SANKO, SAPPE, SAWAD, SCAP, SCI, SCP, SE, SECURE, SFLEX, SFP, SFT, SGP, SIAM, SINGER, SKE, SKN, SKR, SKY, SLP, SMART, SMD, SMIT, SMT, SNNP, SNP, SO, SPA, SPC, SPCG, SR, SRICHA, SSF, SSP, STANLY, STC, STPI, SUC, SVOA, SVT, SWC, SYNEX, TAE, TAKUNI, TCC, TCMC, TFG, TFI, TFM, TGH, TIDLOR, TIGER, TIPH, TITLE, TM, TMC, TMD, TMI, TNL, TNP, TNR, TOG, TPA, TPAC, TPCS, TPIPL, TPIPP, TPLAS, TPS, TQR, TRITN, TRT, TRU, TRV, TSE, TVT, TWP, UBE, UEC, UKEM, UMI, UOBKH, UP, UPF, UTP, VIBHA, VL, VPO, VRANDA, WGE, WIIK, WIN, WINMED, WORK, WP, XO, YUASA, ZIGA



A, A5, AI, ALL, ALPHAX, AMC, APP, AQ, AU, B52, BEAUTY, BGT, BLAND, BM, BROCK, BSBM, BTNC, CAZ, CCP, CGD, CMAN, CMO, CMR, CPANEL, CPT, CSR, CTW, D, DCON, EKH, EMC, EP, EVER, F&D, FMT, GIFT, GLOCON, GLORY, GREEN, GSC, HL, HTECH, IHL, INOX, JAK, JMART, JSP, JUBILE, KASET, KCM, KWI, KYE, LEE, LPH, MATI, M-CHAI, MCS, MDX, MENA, MJD, MORE, MPIC, MUD, NC, NEWS, NFC, NSL, NV, PAF, PEACE, PF, PK, PPM, PRAKIT, PTECH, PTL, RAM, ROCK, RP, RPH, RSP, SIMAT, SISB, SK, SOLAR, SPACK, SPG, SQ, STARK, STECH, SUPER, TC, TCCC, TCJ, TEAM, THE, THMUI, TKC, TNH, TNPC, TOPP, TPCH, TPOLY, TRUBB, TTI, TYCN, UMS, UNIQ, UPA, UREKA, VARO, W, WFX, WPH, YGG

Score Range	Number of Logo	Description
90 - 100		Excellent
80 - 89		Very Good
70 - 79		Good
60 - 69		Satisfactory
50 - 59		Pass

ที่มา: [www.sec.or.th](http://www.sec.or.th) (ข้อมูล ณ วันที่ 27/10/65)

หมายเหตุ: ข้อมูล CG Score ประจำปี 2565 จากสมาคมส่งเสริมสถาบันกรรมการบริษัทไทย

รายงานฉบับนี้จัดทำในนามของบริษัทหลักทรัพย์ ไอรา จำกัด (มหาชน) ("ไอรา") เพื่อเป็นข้อมูลให้กับลูกค้าของไอราเท่านั้น มิได้เป็นการชี้นำหรือเสนอแนะหรือเชิญชวนเพื่อการซื้อขายหลักทรัพย์ใดๆ ผู้ว่าจ้างควรตัดสินใจซื้อขายหลักทรัพย์โดยใช้วิจารณญาณของตนเอง ไอรา รวมทั้งพนักงานของบริษัท ปราศจากความรับผิดชอบในความเสียหายอันเกิดจากการใช้ข้อมูลในรายงานนี้ ไม่ว่าจะทางตรงหรือทางอ้อม ทั้งหมดหรือบางส่วน และไม่ถือเป็นการรับประกันความถูกต้องสมบูรณ์และเชื่อถือได้ของข้อมูลในรายงานนี้ ไอรา และ/หรือ กรรมการบริษัท, พนักงานที่เกี่ยวข้อง อาจมีความสัมพันธ์กับ/หรืออาจให้บริการทางด้านวิชาชีพและ/หรือ บริหารการทางการเงินอื่น ๆ กับบริษัทที่กล่าวถึงในรายงานฉบับนี้ ไอราขอสงวนสิทธิ์ในการเปลี่ยนแปลงความคิดเห็น หรือข้อมูลโดยไม่ต้องแจ้งล่วงหน้า เอกสารฉบับนี้ใช้ภายใต้ไอราเท่านั้น มิได้จัดทำขึ้นสำหรับการลงทุนในหนึ่งสื่อพิมพ์ หรือสื่ออื่น ๆ แต่อย่างใด



38.2%: 119.29

51.25%: 108.98

61.6%: 99.19

**Collective Action Coalition against corruption (CAC) หรือ โครงการแนวร่วมปฏิบัติของภาคเอกชนไทยในการต่อต้านการทุจริต**

**ได้รับการรับรอง CAC :**

2S, 7UP, ADVANC, AF, AI, AIE, AIRA, AJ, AKP, AMA, AMANAH, AMATA, AMATAV, AP, APCS, AS, ASIAN, ASK, ASP, AWC, AYUD, B, BAFS, BAM, BANPU, BAY, BBL, BCH, BCP, BCPG, BE8, BEC, BEYOND, BGC, BGRIM, BKI, BLA, BPP, BROOK, BRR, BSBM, BTS, BWG, CEN, CENTEL, CFRESH, CGH, CHEWA, CHOTI, CHOW, CIG, CIMBT, CM, CMC, COM7, COTTO, CPALL, CPF, CPI, CPL, CPN, CRC, CSC, DCC, DELTA, DEMCO, DIMET, DRT, DTAC, DUSIT, EA, EASTW, EGCO, EP, EPG, ERW, ESTAR, ETE, FE, FNS, FPI, FPT, FSMART, FSS, FTE, GBX, GC, GCAP, GEL, GFPT, GGC, GJS, GPI, GPSC, GSTEEL, GULF, GUNKUL, HANA, HARN, HEMP, HENG, HMPRO, HTC, ICC, ICHI, IFS, III, ILINK, INET, INSURE, INTUCH, IRC, IRPC, ITEL, IVL, JKN, JR, K, KASET, KBANK, KBS, KCAR, KCE, KGI, KKP, KSL, KTB, KTC, KWI, L&E, LANNA, LH, LHFG, LHK, LPN, LRH, M, MAJOR, MAKRO, MALEE, MATCH, MBAX, MBK, MC, MCOT, META, MFC, MFEC, MILL, MINT, MONO, MOONG, MSC, MST, MTC, MTI, NBC, NEP, NINE, NKI, NOBLE, NOK, NSI, NWR, OCC, OGC, ORI, PAP, PATO, PB, PCSGH, PDG, PDJ, PG, PHOL, PK, PL, PLANB, PLANET, PLAT, PM, PPP, PPPM, PPS, PR9, PREB, PRG, PRINC, PRM, PROS, PSH, PSL, PSTC, PT, PTG, PTT, PTTEP, PTTGC, PYLON, Q-CON, QH, QLT, QTC, RABBIT, RATCH, RML, RWI, S&J, SAAM, SABINA, SAPPE, SAT, SC, SCB, SCC, SCCC, SCG, SCGP, SCM, SCN, SEAOL, SE-ED, SELIC, SENA, SGP, SINGER, SIRI, SITHAI, SKR, SMIT, SMK, SMP, SNC, SNP, SORKON, SPACK, SPALI, SPC, SPI, SPRC, SRICHA, SSF, SSP, SSSC, SST, STA, STGT, STOWER, SUSCO, SVI, SYMC, SYNTEC, TAE, TAKUNI, TASCOT, TAP, TCMC, TFG, TFI, TFMAMA, TGH, THANI, THCOM, THIP, THRE, THREL, TIDLOR, TIPCO, TISCO, TKS, TKT, TMILL, TMT, TNITY, TNL, TNP, TNR, TOG, TOP, TOPP, TPA, TPCS, TPP, TRU, TRUE, TSC, TSTE, TSTH, TTA, TTB, TTCL, TU, TVDH, TVI, TVO, TWPC, UBE, UBIS, UEC, UKEM, UOBKH, UPF, UV, VGI, VIH, WACOAL, WHA, WHAUP, WICE, WIUK, XO, YUASA, ZEN, ZIGA

**ได้ประกาศเจตนารมณ์เข้าร่วม CAC :**

AH, ALT, APCO, ASW, B52, CHG, CI, CPR, CPW, DDD, DHOUSE, DOHOME, ECF, EKH, ETC, EVER, FLOYD, GLOBAL, ILM, INOX, J, JMART, JMT, JTS, KEX, KUMWEL, LDC, MEGA, NCAP, NOVA, NRF, NUSA, OR, PIMO, PLE, RS, SAK, SIS, SSS, STECH, SUPER, SVT, TKN, TMD, TMI, TQM, TRT, TSI, VARO, VCOM, VIBHA, W, WIN

ที่มา : [www.sec.or.th](http://www.sec.or.th) (ข้อมูล ณ วันที่ 07/07/65)

หมายเหตุ: ข้อมูลบริษัทที่เข้าร่วมโครงการแนวร่วมปฏิบัติของภาคเอกชนไทยในการต่อต้านการทุจริต (Thai CAC) จากสมาคมส่งเสริมสถาบันกรรมการบริษัทไทย

**Thailand Sustainability Investment: THSI**

**บริษัทจดทะเบียนในตลาดหลักทรัพย์แห่งประเทศไทย (SET) :**

AAV, ACE, ADVANC, AGE, AH, AJ, AMATA, AMATAV, AOT, AP, ASIAN, ASW, AWC, BAFS, BAM, BANPU, BAY, BBL, BCP, BCPG, BDMS, BEM, BGC, BGRIM, BJC, BKI, BLA, BPP, BTS, BWG, CBG, CENTEL, CFRESH, CKP, CM, COM7, COTTO, CPALL, CPF, CPN, CRC, DELTA, DEMCO, DMT, DRT, DTAC, EA, EASTW, EGCO, EPG, ETC, GFPT, GLOBAL, GPSC, GULF, GUNKUL, HANA, HMPRO, HTC, ICHI, ILINK, INTUCH, IRC, IRPC, ITEL, IVL, JWD, KBANK, KEX, KKP, KTB, KTC, LHFG, MAJOR, M-CHAI, MEGA, MINT, MSC, MTC, NER, NOBLE, NRF, NSI, NVD, NYT, OR, ORI, OSP, PAP, PCSGH, PLANB, PM, PR9, PSH, PSL, PTG, PTT, PTTEP, PTTGC, RATCH, RS, S, S&J, SABINA, SAK, SAPPE, SAT, SAWAD, SC, SCB, SCC, SCCC, SCG, SCGP, SHR, SIRI, SNC, SNP, SPALI, SPI, SSSC, STA, STGT, SYNEX, SYNTEC, TFG, TFMAMA, THANI, THCOM, THIP, THREL, TIPCO, TISCO, TKS, TMT, TOA, TOG, TOP, TPBI, TPCS, TPIPL, TPIPP, TQM, TSC, TSTH, TTA, TTB, TTCL, TTW, TVO, TWPC, UAC, VGI, WHA, WHAUP, ZEN

**บริษัทจดทะเบียนในตลาดหลักทรัพย์ เอ็ม เอ ไอ (MAI) :**

ADB, AKP, ARROW, COLOR, LIT, OTO, PJW, PPS, SELIC, SICT, TNDT, TVDH, UKEM

ที่มา : [www.sec.or.th](http://www.sec.or.th) (ข้อมูล ณ วันที่ 10/10/65)

หมายเหตุ: ข้อมูลรายชื่อบริษัทจดทะเบียนที่มีการดำเนินธุรกิจอย่างยั่งยืน Thailand Sustainability Investment ประจำปี 2565

รายงานฉบับนี้จัดทำในนามของบริษัทหลักทรัพย์ ไอรา จำกัด (มหาชน) ("ไอรา") เพื่อเป็นข้อมูลให้กับลูกค้าของไอราเท่านั้น มิได้เป็นการแนะนำหรือเสนอแนะ หรือเชิญชวนเพื่อการซื้อหรือขายหลักทรัพย์ใดๆ ผู้อ่านควรตัดสินใจซื้อหรือขายหลักทรัพย์โดยใช้วิจารณญาณของตนเอง ไอรา รวมถึงพนักงานของบริษัท ปรารถนาความรับผิดชอบในความเสียหายอันเกิดจากการใช้ข้อมูลในรายงานนี้ ไม่ว่าจะทางตรงหรือทางอ้อม ทั้งหมดหรือบางส่วน และไม่ถือเป็นการรับประกันความถูกต้องสมบูรณ์และเชื่อถือได้ของข้อมูลในรายงานนี้ ไอรา และ/หรือ กรรมการบริษัท, พนักงานที่เกี่ยวข้อง อาจมีความสัมพันธ์กับ/หรืออาจให้บริการทางด้านวิชาชีพแก่ และ/หรือ บริหารทางการเงินอื่นๆ กับบริษัทที่กล่าวถึงในรายงานฉบับนี้ ไอราขอสงวนสิทธิ์ในการเปลี่ยนแปลงความคิดเห็น หรือข้อมูลโดยไม่ต้องแจ้งล่วงหน้า เอกสารฉบับนี้ใช้ภายในไอราเท่านั้น มิได้จัดทำขึ้นสำหรับการลงตีพิมพ์ในหนังสือพิมพ์ หรือสื่ออื่นๆ แต่อย่างใด



**Annual General Meeting : AGM LEVEL**



**บริษัทที่ไล่คะแนน AGM Checklist 100 ไต่**

2S, 7UP, ABM, ADB, ADVANC, AF, AGE, AHC, AIE, AIRA, AJ, AKP, AKR, ALT, AMA, AMANAH, AMARIN, AMATA, AMATAV, ANAN, AOT, AP, APCO, APCS, APURE, ARIP, ARROW, ASAP, ASEFA, ASK, ASP, AUCT, AWC, BAFS, BANPU, BAY, BBIK, BBL, BC, BCH, BCP, BEM, BEYOND, BGC, BGRIM, BIG, BIZ, BJCHI, BKI, BLA, BPP, BRR, BTS, BTW, BWG, CCP, CENTEL, CFRESH, CGH, CHEWA, CHG, CHOW, CIG, CIMBT, CKP, CMAN, CNT, COM7, COTTO, CPALL, CPF, CPI, CPL, CPN, CPW, CRANE, CRC, CSP, CSS, CV, DCON, DDD, DELTA, DEMCO, DMT, DOHOME, DRT, DTAC, EA, EASTW, ECF, ECL, EGCO, EKH, ESSO, ETC, FE, FLOYD, FN, FNS, FSS, FVC, GBX, GC, GEL, GFPT, GGC, GJS, GLAND, GLOBAL, GPSC, GRAMMY, GSTEEL, GULF, GUNKUL, GYT, HANA, HARN, HENG, HMPRO, HPT, HTECH, ICC, ICHI, III, ILINK, ILM, IMH, IND, INSET, INTUCH, IRPC, IT, ITEL, IVL, J, JKN, JMART, JMT, JR, JTS, JWD, KBANK, KCE, KEX, KK, KKP, KOOL, KSL, KTB, KTC, L&E, LANNA, LDC, LHFG, LIT, LOXLEY, MAKRO, MALEE, MATCH, MATI, MBK, MCOT, METCO, MFEC, MILL, MK, MONO, MOONG, MPIC, MST, MTC, MTI, MVP, NC, NCH, NCL, NEP, NETBAY, NINE, NKI, NNCL, NOBLE, NPK, NRF, NSI, NTV, NVD, NWR, NYT, OCC, OGC, OISHI, ONEE, OR, ORI, OTO, PAP, PB, PCSGH, PDG, PG, PHOL, PIMO, PJW, PL, PLANB, PLAT, PM, PORT, PPP, PPPM, PPS, PR9, PRAKIT, PREB, PRG, PRM, PROS, PSH, PSL, PT, PTECH, PTG, PTT, PTTGC, PYLON, Q-CON, QH, QTC, RABBIT, RATCH, RML, RS, S&J, SAAM, SABINA, SAMCO, SANKO, SAPPE, SAT, SAWAD, SCAP, SCC, SCCC, SCG, SCGP, SCM, SCN, SCP, SEAOL, SE-ED, SELIC, SENA, SFP, SGF, SHR, SIAM, SINGER, SIRI, SIS, SISB, SITHAI, SKR, SMPC, SNC, SNP, SONIC, SPALI, SPC, SPCG, SPI, SPRC, SPVI, SSC, SSSC, STEC, STI, SUN, SUPER, SUSCO, SUTHA, SVT, SYMC, SYNTEC, TACC, TAE, TC, TCAP, TCC, TCMC, TEAMG, TFG, THANI, THCOM, THG, THREL, TIPH, TISCO, TK, TKN, TKS, TKT, TMC, TMILL, TNDT, TNITY, TNL, TNP, TOA, TOP, TPBI, TPCS, TQM, TRC, TRU, TSC, TSE, TSR, TSTE, TTA, TTB, TTW, TU, TVDH, TVI, TVO, TVT, UAC, UOBKH, UV, VCOM, VGI, VRANDA, WAVE, WGE, WHA, WHAUP, WICE, WIJK, WIN, WINNER, XPG



**บริษัทที่ไล่คะแนน AGM Checklist 90-99 ไต่**

AAV, ABICO, ACAP, ACE, ACG, ADD, AH, AI, AIT, AJA, ALLA, ALPHAX, ALUCON, AMC, AMR, APP, AQ, AQUA, ARIN, AS, ASIA, ASIMAR, ASN, ASW, ATP30, AYUD, B, B52, BA, BAM, BCPG, BDMS, BGT, BH, BJC, BLISS, BOL, BR, BRI, BROCK, BROOK, BSBM, BSM, BTNC, BUI, BYD, CAZ, CBG, CCET, CEN, CGD, CHARAN, CHAYO, CHO, CHOTI, CI, CIVIL, CK, CM, CMC, CMO, CMR, COLOR, COMAN, CRD, CSC, CSR, CTW, CWT, D, DCC, DIMET, DPAINT, DUSIT, DV8, EASON, EE, EFORL, EP, EPG, ERW, ESTAR, ETE, EVER, FMT, FORTH, FPI, FPT, FSMART, FTE, GCAP, GENCO, GIFT, GLOCON, GPI, GREEN, GTB, HEMP, HTC, HUMAN, HYDRO, ICN, IFS, IHL, IIG, INET, INGRS, INOX, INSURE, IP, IRC, IRCP, ITD, JAS, JCK, JCKH, JUBILE, K, KASET, KBS, KCAR, KDH, KGI, KIAT, KISS, KKC, KTIS, KUMWEL, KUN, KWC, KWM, LALIN, LEE, LEO, LH, LHK, LPH, LPN, LRH, LST, M, MACO, MAJOR, MBAX, MC, MCS, MEGA, MENA, META, MFC, MGT, MICRO, MINT, MODERN, MSC, MUD, NATION, NBC, NCAP, NDR, NER, NEWS, NEX, NFC, NOVA, NSL, NUSA, OSP, PACO, PAF, PATO, PDJ, PEACE, PICO, PK, PLANET, PLE, PMTA, POST, PPM, PRAPAT, PRIME, PRINC, PRO, PROEN, PSTC, PTC, PTTEP, QLT, RBF, RCL, RICHY, RJH, RP, RPC, RPH, RSP, RT, RWI, S, S11, SA, SAK, SALEE, SAMART, SAMTEL, SAUCE, SC, SCB, SCI, SDC, SE, SEAFCO, SECURE, SENAJ, SFLEX, SICT, SK, SKE, SKN, SKY, SLP, SMART, SMD, SMK, SMT, SNNP, SO, SOLAR, SORKON, SPA, SPACK, SQ, SR, SSF, SSP, SST, STA, STARK, STC, STECH, STGT, STOWER, STPI, SUC, SVI, SVOA, SWC, SYNEX, TAKUNI, TASCOS, TEAM, TFI, TFMAMA, TGH, THANA, THE, THIP, THRE, TIDLOR, TIGER, TIPCO, TITLE, TKC, TM, TMD, TMI, TMT, TNR, TOG, TOPP, TPA, TPAC, TPCH, TPLAS, TPP, TPS, TQR, TRITN, TRT, TRUE, TSI, TTCL, TTI, TWP, TWPC, TYCN, UBE, UBIS, UEC, UMI, UP, UPA, UPF, UPOIC, UREKA, UTP, VARO, VIH, VL, VNG, VPO, W, WACOAL, WFX, WINMED, WORK, WP, WPH, XO, YUASA, ZEN, ZIGA



**บริษัทที่ไล่คะแนน AGM Checklist 80 - 89 ไต่**

3K-BAT, A, AEONTS, AFC, ALL, ASIAN, AU, BE8, BEC, BIOTEC, BLAND, BM, CPH, CPT, DHOUSE, DITTO, DOD, FANCY, GL, GRAND, GSC, HL, IFEC, JCT, KAMART, KC, KCM, KYE, MANRIN, M-CHAI, MDX, MITSIB, NV, PERM, PF, PIN, PRECHA, PRIN, PROUD, PSG, PTL, ROH, ROJNA, SABUY, SFT, SGP, SIMAT, SLM, SMIT, SPG, SRICHA, SSS, STHAI, TCCC, TCJ, TGPRO, TH, THMUJ, TNPC, TPIPL, TPIPP, TRV, TSTH, TTT, UMS, UNIQ, UVAN, VIBHA, YGG

**ที่มา :** สมาคมส่งเสริมผู้ลงทุนไทย (ข้อมูล ณ วันที่ 09/08/65)

**หมายเหตุ :** ข้อมูล AGM ปีระจําปี 2565 จากสมาคมส่งเสริมผู้ลงทุนไทย