



Key factor to watch

+ US Bond yield ชะลอตัวหนุนการลงทุนสินทรัพย์เสี่ยง เนื่องจากตลาดคาดการณ์ว่าเฟดได้สิ้นสุดวงจรการปรับขึ้นอัตราดอกเบี้ยแล้ว

- ราคาน้ำมันดิบ WTI ปรับตัวลงแรงกว่า 4% หลังกลุ่ม OPEC ส่งออกน้ำมันดิบเพิ่มขึ้นประมาณ 1 ล้านบาร์เรล/วัน

ติดตาม ด้อยแถลงของพาวเวล, ผู้ขอรับสวัสดิการว่างงานของสหรัฐฯ

Sideway

- วานนี้ปรับตัวลงทดสอบแนวรับ 870
- แนวโน้มวันนี้มีโอกาสปรับตัวออกข้าง โดยแนวรับหลักจะอยู่ที่ 870/865 ต่ำกว่าเป็นการเปิด Downside มีโอกาสปรับตัวลง



สายงานวิเคราะห์หลักทรัพย์ ASL

Email : research@aslsecurities.com

Tel. : 02 508 1567 Ext. 1516-17



S50Z23 : Trading กรอบ 860-890



Analyst View

- ดัชนีระยะกลางปรับตัวลงหลุดกรอบ Down trend line ลงมาเป็นสัญญาณลบ
- วานนี้ปรับตัวลงทดสอบแนวรับ 870 ยืนเหนียวได้
- ระยะสั้นทดสอบยืนแนวรับ 870 เป็นแนวรับหลัก
 - ยืนเหนียวมีโอกาสปรับตัวกลับขึ้นระยะสั้น
 - ต่ำกว่า เป็นการเปิด Downside มีโอกาสปรับตัวลงต่อ



Action... Trading กรอบ 860-890

- ✓ สถานะ Long ทุน@864 จุดรักษากำไร 870
- ✓ พอร์ตว่าง Trading กรอบ 860-890

**แนวต้าน
Resistance**

R2 **890**

R1 **880**

**แนวรับ
Support**

S1 **870**

S2 **860**



SPREAD : S50Z23H24 Trading

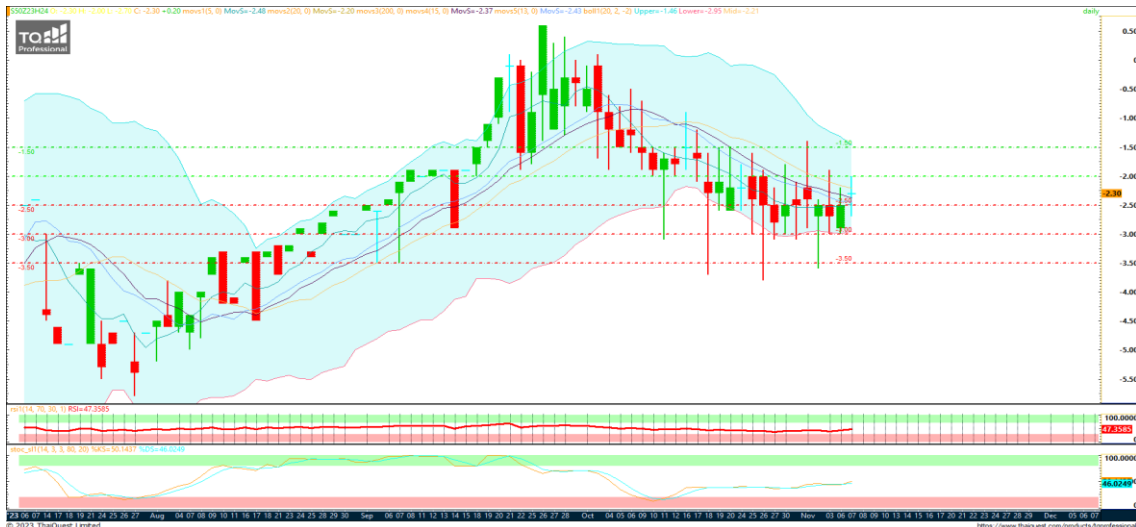

แนวต้าน
Resistance

R2 **-1.50**
R1 **-2.00**

แนวรับ
Support

S1 **-3.00**
S2 **-3.50**

Action... Trading

- ✓ แนะนำ Trading ในกรอบ -2.00 ถึง -3.00
- ✓ เปิดสถานะ Long เมื่อทดสอบแนวรับ - 3.00 จุดทำกำไร -2.00
- ✓ เปิดสถานะ Short เมื่อทดสอบแนวต้าน - 2.00 จุดทำกำไร -3.00



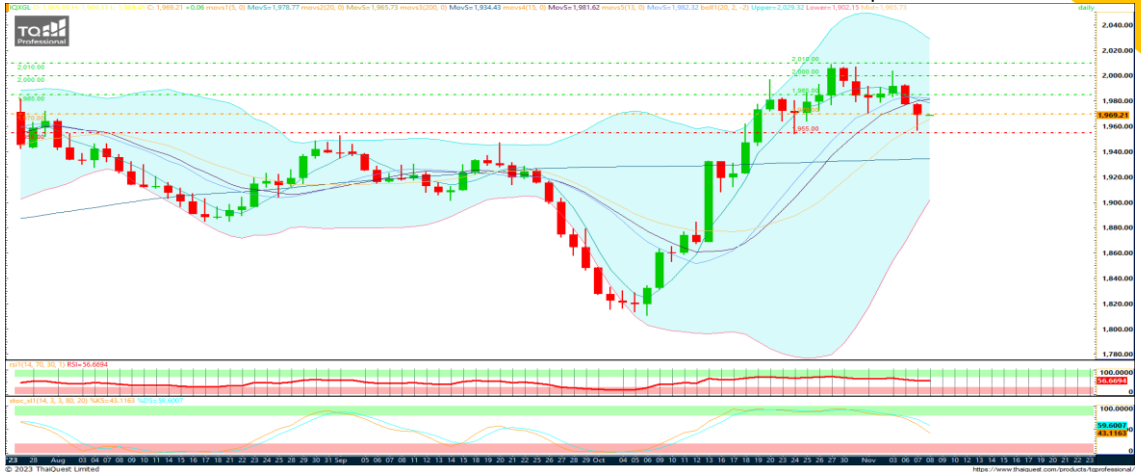

Key factor to watch

0 Dollar index ปรับตัวออกข้าง

+ US bond yield ปรับตัวลง

ติดตาม ถ้อยแถลงของนายพาวเวล, ผู้ช้อรับ
สวัสดิการ่างงานของสหรัฐฯ

Sideway

- วานนี้ปรับตัวลงทดสอบแนวรับหลัก 1970
- ระยะสั้นทดสอบแนวรับ 1970
 - ยืนเหนือได้มีโอกาสปรับตัวกลับขึ้นทางเทคนิค
 - หากปรับตัวลงต่ำกว่าเป็นการเปิด Downside risk

สายงานวิเคราะห์หลักทรัพย์ ASL

Email : research@aslsecurities.com

Tel. : 02 508 1567 Ext. 1516-17



GOZ23 : หลุดแนวรับ 1,990 ลงมาเริ่มเห็นความเสี่ยง



แนวต้าน

Resistance

R2 **2,000**

R1 **1,990**

แนวรับ

Support

S1 **1,975**

S2 **1,960**

Action... คงหรือเปิดสถานะ Short

- ✓ หากมีสถานะ Short อยู่ทุน@1990 ถือต่อ จุดทำกำไร 1975
- ✓ พอร์ตว่างเปิด Short จุดทำกำไร 1975



สำนักงานวิเคราะห์หลักทรัพย์ ASL

Email : research@aslsecurities.com

Tel. : 02 508 1567 Ext. 1516-17

	6 Nov	7 Nov	8 Nov	9 Nov	10 Nov
US		- Trade Balance (Sep)	- Fed Chair Powell Speaks - Crude Oil Inventories	- Initial Jobless Claims - Fed Chair Powell Speaks	
EU					
JP					
UK					- GDP Q3 - Trade Balance (Sep)
CH	- Trade Balance (USD) (Oct)		- CPI (YoY) (Oct) - PPI (YoY) (Oct)		

Source: Investing.com

สำนักงานใหญ่

888/1 ถนนคลองลำเจียก แขวงนวลจันทร์ เขตบึงกุ่ม กรุงเทพฯ 10230

Tel. 02-508-1567

E-mail: callcenter@aslsecurities.com

สาขาเชียงใหม่-ห้วยแก้ว

50/4 ถนนห้วยแก้ว ตำบลช้างเผือก อำเภอเมืองเชียงใหม่ จังหวัดเชียงใหม่ 50300

Tel. 053-217-346-9

สาขาขอนแก่น

182/104 หมู่ที่ 4 ตำบลในเมือง อำเภอเมืองขอนแก่น จังหวัดขอนแก่น 40000

Tel. 043-053-557, 043-053-558, 043-224-103, 043-224-104

สาขากาญจนบุรี

277/106 ถนนแสงชูโต ตำบลบ้านเหนือ อำเภอเมือง จังหวัดกาญจนบุรี 71000

Tel. 034-918-781, 034-918-782, 034-910-100

สาขาสีลม

139 อาคารเศรษฐีวรรณทาวเวอร์ ชั้น 20 โซน D ถนนปิ่น แขวงสีลม เขตบางรัก กรุงเทพฯ 10500

Tel. 02-853-9322

สาขาอุดรธานี

106/36 ถนนตลาดนารักษ์ ตำบลหมากแข้ง อำเภอเมือง จังหวัดอุดรธานี 41000

Tel. 042-119-990, 042-119-991, 042-119-992, 042-119-993

สาขาสิงห์บุรี

907/35 ถนนชนสรศักดิ์ ตำบลบางพุทรา อำเภอเมืองสิงห์บุรี จังหวัดสิงห์บุรี รหัสไปรษณีย์ 16000

Tel. 02-508-1567

ASL Research Team

รัชชัย อัครพรไชย (ID 000710) นักวิเคราะห์การลงทุนปัจจัยพื้นฐานด้านหลักทรัพย์และปัจจัยทางเทคนิค
ปัทมวิชัย ฤทธาสิริพันธ์ (ID 101198) นักวิเคราะห์การลงทุนปัจจัยพื้นฐานด้านตลาดทุน
ชุตินธร วิกุลศุกัก (ID 095151) นักวิเคราะห์การลงทุนปัจจัยพื้นฐานด้านหลักทรัพย์
นงศักดิ์ ศรีศักดิ์ (ID 098318) นักวิเคราะห์การลงทุนปัจจัยพื้นฐานด้านสัญญาซื้อขายล่วงหน้า
Contact **Tel.** (+66)2 508 1567 Ext. 3516-17 **Email:** research@aslsecurities.com