

MORNING : 08 พ.ย. 66

SET INDEX

- SET Index ปิดที่ระดับ 1408.30 (-8.91 จุด)
- วานนี้ดัชนีพักตัวลงหลุดแนวรับแรกที่ 1410 จุด
- ทำให้ระยะสั้นดัชนีมีโอกาสพักตัวต่อ
- วางแนวรับแรกวันนี้ที่ 1405 จุดและแนวรับหลักที่ 1395 จุด
- คาดดัชนีสามารถฟื้นตัวกลับขึ้นมาได้



แนวรับ : 1405/1395 | แนวต้าน : 1420/1430

ACTION

เก็งกำไรระยะสั้นที่บริเวณ 1390-1400 จุด วางจุด
ชะลอการลงทุคนที่ 1365 จุด

MORNING : 08 พ.ย. 66

TFEX

S50Z23

- วานนี้ดัชนีพักตัวลงทดสอบแนวรับ 870 จุด
- สามารถประคองตัวไม่หลุด ทำให้วันนี้ดัชนีมีโอกาสฟื้นตัวกลับ
- วางแนวต้านแรกที่ 880 จุด และคาดมีโอกาสชะลอตัวกลับ
- มองวันนี้ดัชนีแกว่งตัวในกรอบ 870-880 จุด



แนวรับ : 870/860 | แนวต้าน : 880/885

ACTION

ถือสถานะ Long ปิดทำกำไรที่ครั้งหนึ่งที่ 885 จุดไปแล้ว ส่วนที่เหลือรักษากำไรที่ 870 จุดไปแล้ว รอกำหนดกลยุทธ์รอบใหม่

MORNING : 08 พ.ย. 66

MOMENTUM MODE

MEB

- ราคาปรับตัวขึ้นผ่านแนวต้านแรกที่ 34.50 บาท
- MACD ตัดขึ้นเป็นสัญญาณทิศทางเชิงบวกรอบใหม่
- มี Volume ซื้อสะสมเข้ามา
- มองราคาเริ่มต้นทิศทาง Sideway Up รอบใหม่

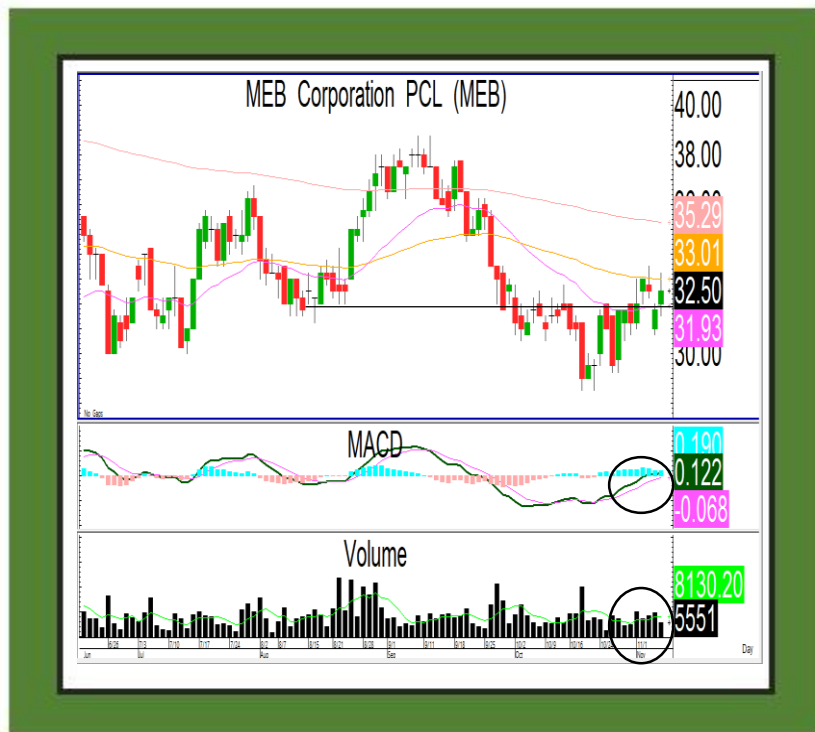

แนวรับ : 32/30

แนวต้าน : 34.50/36

ACTION

ตั้งรับที่ 32 บาท วางเป้าทำกำไรที่ 34.50 บาท
และ 36 บาท วางจุดตัดขาดทุนที่ 30 บาท

MORNING : 08 พ.ย. 66

SWING MODE

ICHI

- ราคามีทิศทางหลักเป็นขาขึ้น
- ล่าสุดราคากำลังพักฐาน สละกำลังที่แนวรับหลักที่ 15 บาท
- เริ่มมีแรงซื้อกลับเข้ามาทำราคาเจอจุดในการสร้างฐาน
- ใช้เป็นจังหวะเข้าสะสม



แนวรับ : 15/14.50

แนวต้าน : 15.80/16.70

ACTION

ตั้งรับที่ 15 บาท วางเป้าทำกำไรที่แรกที่ 15.80 บาท วางจุดตัดขาดทุนที่ 16.70 บาท

MORNING : 08 พ.ย. 66

GOZ23

- ราคาทองคำลงมาบริเวณแนวรับ 1980-1985 ดอลลาร์
- เริ่มประคองตัวได้ตามคาด
- มองราคายังมีทิศทางเชิงบวกในช่วงนี้และคาดมีโอกาสปันตัวกลับ วางแนวต้านแรกที่ 2010 ดอลลาร์

GF10Z23

แนวรับ : 33200 / 32800

แนวต้าน : 34000 / 34800

GOLD



แนวรับ : 1980/1965 | แนวต้าน : 2010/2030

ACTION

ถือสถานะ Long วางเป้าหมายทำกำไรที่ 2030 ดอลลาร์ วางจุดตัดขาดทุนที่ 1965 ดอลลาร์

