

8 ธันวาคม 2566
รายงานดัชนีตลาดหุ้น

	ปิด	เปลี่ยนแปลง	%
SET index	1,378.73	-10.82	-0.78
SET50	850.00	-7.44	-0.87
SET P/E	17.92		
SET P/BV	1.33		
SET Div. Yield	3.42%		
DOW	36,117.38	62.95	0.17
NASDAQ	14,339.99	193.28	1.37

ดัชนีชี้วัดเศรษฐกิจ/ตลาดหุ้น

	ปิด	%
เงินบาท/ดอลลาร์สหรัฐ	35.09	+/-0
ดอกเบี้ยพันธบัตรสหรัฐ 10 ปี	4.164	+3.4bps
ราคาน้ำมันเบรนท์ (US\$)	74.05	-0.34
ราคาน้ำมัน US WTI (US\$)	69.56	+0.53
ราคาน้ำมันดิบดูไบ (US\$)	75.27	-0.04
ดัชนีค่าระวางเรือ - BDI	2495	-12.39
ราคาทองคำสปอต (US\$)	2027	+0.14

มูลค่าการซื้อขาย 41,649 ล้านบาท

ล้านบาท	ซื้อ	ขาย	สุทธิ
สถาบันในประเทศ	4,092	2,995	1,097
ต่างประเทศ	21,562	25,546	-3,984
รายบุคคล	12,642	10,013	2,629
บัญชีบริษัทหลักทรัพย์	3,353	3,095	258

มูลค่าการซื้อขายสูงสุด รายอุตสาหกรรม

	ล้านบาท	%	% of total
Energy	11,491	-1.1	27.6
Food	4,191	-0.8	10.0
Comm	3,481	-0.7	8.4
Bank	3,238	-0.2	7.8
Health	2,864	-0.1	6.9

มูลค่าการซื้อขายสูงสุด รายหลักทรัพย์

	ปิด (บาท)	%	ล้านบาท
PTTEP	140.50	-1.75	4,128
PTT	35.50	-0.7	2,366
BDMS	25.75	-	1,971
BANPU	7	-5.41	1,741
AOT	60	-	1,733

ทิศทางตลาดหุ้นวันนี้

(รักพงศ์ ไชยสุภกรกุล เลขทะเบียนฯ: 19838)

มีเดັงบั้ง รับกอง TEGS แด่คงไปไม่วัไกล

ฝ่ายวิจัย KGI ประเมิน SET Index วันศุกร์ รัวบวดีได้บั้ง แต่คงไม่วัไกล... หลังจกเมื่อวานนี้ ตลาดหุ้นไทยปรับลง (อ่อนแอกว่าคาด) ตามแรงขยยหุ้นน้ำมัน (ราคาน้ำมันดิบโลกร่วงแรง) และหุ้น DELTA* มีจิตวิทยาเชิงลบเล็กน้อยจากสภาวะการแข่งขันที่เพิ่มขึ้นในธุรกิจ global AI chips... ขณะทีในวานนี้ บัจยัโดยรวมจกต่างประเทศเป็นกล่งๆ แต่มีมุมมองทีน่าจะหนุนการฟื้นตัวของดัชนีฯ ได้บั้ง กล่าวคือ i) ราคาน้ำมันดิบ WTI ฟื้นตัวเล็กน้อย หลังจกทั้งซาอุฯ และรัสเซีย ซึ่งเป็นผู้เลนหลักในกล่ม OPEC+ ให้ค้ำมั่นว่พร้อมลดปริมาณการผลิตน้ำมันดิบอื่ก เพื่อสร้างเสถียรภาพตลาดน้ำมัน ii) วันนัี้ หลกหลายบลจ. ไทย เป็ดขยยกองหุ้นและตราสารหนี้ยั้งยืน ซึ่งได้สิทธิประโยชน์ทางภาษี (TESG) น่าจะเป็นบวกต่อ sentiment ของตลาดหุ้นไม่มกก็่น้อย... อย่งไรก็ดี ภาพรวมฟื้นดีฟัลว้ยังไม่ดี (ทีมกลยุทธ์ยั้งคงมูมม่งว่ฟัลว่ร่วงขยยค้ำมั่นเข้าพันธบัตรมกกว่หุ้น) ขณะทีทีมลงทุนส่วนหนึ่งรอดูประเด็นสำคัญของเศรษฐกิจสหรัฐฯ ไม่ว่าจะเป็ตัวเลขการจ้างงานนอกภาคเกษตร พ.ย. ในคีนวันนัี้ และผลประชุม ธ.กลางสหรัฐฯ (FOMC) ในวันที 13 ธ.ค. ซึ่งจะมีการแถลงมูมม่งเศรษฐกิจสหรัฐฯ ปี 2567 รวมถึงแผนภาพ dot-plot แนวโน้มดอกเบี้ยปี 2567

หุ้นเด่นวันนี้ ตามบัจยัพื้นฐาน

(ลูชิต ธีรวรรณรัตน์ เลขทะเบียนฯ: 28668)

เก็งก่าไร PLANB*, SFLEX, GFPT

- **PLANB* (เป้าพื้นฐาน 10.7 บาท)** 1) ประเมินแนวรับ 8.4 บาท / แนวด้ำน 8.6 – 8.75 บาท กรณี Break ผ่านกรอบแนวด้ำนนี้ไปได้ ประเมินมีโอกาสทดสอบแนวด้ำนถัดไป +/- 9.0 บาท (Stop loss 8.2 บาท) 2) ประเมินแนวโน้มผลกรต่าถึนงาน 4Q66 จะดีขั้นทั้ง YoY QoQ จากอัตรการใช้สื่อโฆษณาทีคาดว่าจะเพิ่มขึ้น และคาค่าไรปี 2567 จะเติบโตต่ออื่ก +23% YoY 3) คาคมาตรการกระตุ้นการท่องเที่ยง + มาตรการกระตุ้นเศรษฐกิจของภาครัฐฯ จะหนุนการใช้สื่อโฆษณานอกบ้านเพิ่มขึ้นในช่วง 4Q – 1Q 4) Forward PE ปี 2567 คาดจะลดลงเป็น 33 เท่า (จก 40 เท่า บนประมาณการฯ ปี 2566) และสถานะทางการเงินแข็งแรง DE ratio +/-1 เท่า
- **SFLEX (เป้าพื้นฐาน 6.0 บาท)** 1) ประเมินแนวรับ 3.50 บาท / แนวด้ำน 3.62 – 3.70 บาท กรณีฟื้นตัวผ่านกรอบแนวด้ำนนี้ไปได้ ประเมินมีโอกาสทดสอบแนวด้ำนถัดไป +/- 3.90 บาท (Stop loss 3.40 บาท) 2) ประเมินราคาหุ้นทีหักตัวในช่วงต้นเดือน ธ.ค.ทีผ่านมา เป็นผลจกคิล JV ทีเรียคนามกักับ SCGP* เลื่อนไปเป็นกล่งเดือน ธ.ค.นี้ ซึ่งราคาหุ้นได้ปรับลดลงสะท้อนไปแล้ว 3) Sentiment บวกจก ราคาน้ำมันดิบทีปรับลดลง และค่าเงินบาททีแข็งค้ำขึ้น คาคเตรียมสตัอกว่ดูคิเบ็ดพลาสติกไว้สำหรับกรผลิตปีหน้าแล้ว เป็นบวกต่ออัตรการก่าไร 4) Forward PE ปีนี้ 16 เท่า และจะลดลงเหลือ 13.6 เท่าบนประมาณการฯปีหน้า ต่ำกว่ค่าเฉลี่ยในอดีตทีราว +30 เท่า
- **GFPT (เป้าพื้นฐาน 16.2 บาท)** 1) ประเมินแนวรับ 10.6 บาท / แนวด้ำน 11.0 – 11.3 บาท กรณีฟื้นตัวผ่านกรอบแนวด้ำนนี้ไปได้ ประเมินมีโอกาสทดสอบแนวด้ำนถัดไป +/- 11.7 บาท (Stop loss 10.4 บาท) 2) ประเมิน Sentiment บวกจกการพบใช้หัดนกษนิครนแรงทีเป็ปูน และได้มีการจกักไกแล้ว กว่ 2.3 หมื่นตัว คาคหนุนการนำเข้าไถ่ไทยเพิ่ม 3) ราคาเนื้อไก่ในประเทศปรับขั้นมาแล้ว +9.7% QTD (วานนี้ปรับขั้นอื่ก 1 บาท/กก. เป็น 39.5 บาท/กก.) ขณะทีราคาวัตถุดิบอาหารสัตว์ใน 4Q66 ลดลง คาคเป็นบวกต่ออัตรการก่าไรขั้นต้น 4) Forward PE ไม่แพง 9.9 เท่า คิคเป็นราว -1 เท่าของส่วนเบี่ยงเบนมาตรฐานในอดีต ขณะทีแนวโน้มก่าไรดีใน 4Q – 1Q

หุ้นมีข่า

(+) **PTTEP* พบแหล่งก้ำขใหญ่ (ไทยรัฐ)** นายมนตรี ลววัลย์ชัยกุล ประธานเจ้าหน้าที่บริหาร บริษัท ปตท.สำรวจและผลิตปิโตรเลียม จกักัด (มหาชน) หรือ ปตท.สผ. เป็ดเผยว่ บริษัท พีทีทีอ็พี เอชเค ออฟชอร์ จกักัด และบริษัท พีทีทีอ็พี ชวรววัก ออยล์ จกักัด ซึ่งเป็นบริษัทย่อยของ ปตท.สผ. ในมาเลเซีย ได้ค้นพบแหล่งน้ำมันและก้ำขธรรมชาติเพิ่มเติมอื่ก 3 แหล่ง บริเวณนอกชยยฝั่งชวรววัก ประเทศมาเลเซีย จกัหลุมสำรวจเซนด้ำ-1 (Chenda-1) ในแปลงสำรวจ เอสเค405ปี และหลุมสำรวจบังสะวัน-1 (Bangsawan-1) หลุมสำรวจบาวาด็อน-1 (Babadon-1) ในแปลงสำรวจ เอสเค438

<https://www.kgiworld.co.th>

หมายเหตุ: 1. *บริษัทอาจเป็นผู้ออกใบสำคัญแสดงสิทธิอนุพันธ์บนหลักทรัพย์นี้ / 2. เป้าพื้นฐาน หมายถึง ราคาเป้าหมายเชิงพื้นฐาน (Forecasted 12M Target price) ทีอ้างอิงจกบทวิเคราะห์บัจยัพื้นฐานฉบับล่าสุดของฝ่ายวิจัย / 3. เป้า Consensus หมายถึง ค่าเฉลี่ยของราคาเป้าหมายเชิงพื้นฐานทีจัดท่าโดย Bloomberg consensus หรือ IAA Consensus

Disclaimer

บริษัทหลักทรัพย์ เคจีไอ (ประเทศไทย) จกักัด (มหาชน) (“บริษัท”) มิได้ไ้กรรับรบองใด ถึงความถูกต้องและแท้จริงของข้อมูลในเอกสารนี้ (“ข้อมูล”) ดังนั้นไม่ว่จะด้วยเหตุใดก็ตาม บริษัทไม่ขอรับค้ชขอบค้ความเสียหายในรายใด หรือผลประโยชน์ใด ๆ ทั้งทางตรงและทางอ้อมทีเกิดขั้นจกการใช้ ข้อมูล และข้อมูลนี้มิได้จัดท่าขึ้นเพื่อเป็นการชักชวนหรือขั้นำให้ช้ชยของหลักทรัพย์ใด ๆ ทั้งนี้ข้อมูลถูกจัดท่าขึ้นจกแหล่งข้อมูลทีเป็นปัจจุบันและ บริษัทสงวนสิทธิในการแก้ไขช้ชยความใจในเอกสารนี้โดยมิต้องบอกกล่าวขั้น

8 ธันวาคม 2566

(+) **'เทสลา' เร่งสรุปโรงงาน 2 พันไร่ 'เศรษฐา' มั่นใจลงทุนไทย 100% (กรุงเทพฯธุรกิจ)** "เศรษฐา" เผย "เทสลา" ลงทุนไทย 100% เร่งหาพื้นที่ลงทุน 2 พันไร่ ดูความพร้อม 3 นิคมอุตสาหกรรม เพื่อตั้งโรงงานประกอบรถและซัพพลายเชน หลังจากรุกตลาดไทยเต็มที่มาตั้งแต่ปี 2565 ส่งรถที่ผลิตจากจีนมาขาย ลดราคาแข่งทำตลาดอีวีไทย นายกฯ มั่นใจดีลใหญ่โรงงานชิป TSMC ได้ในวัน มีโอกาสสูงลงทุนไทยเตรียมเงินกองทุนเสริมขีดความสามารถแข่งขัน อุดหนุนค่าที่ดิน ก่อตั้งโรงงาน 50%

(+) **PTT* เปิดโรงผลิตแบตเตอรี่ แห่งใหม่ ดันเป้าหมายผลิต EV ในไทย 30% ในปี 73 (ข่าวหุ้น)** PTT*-โกอินเตอร์ ได้ฤกษ์เดินเครื่องโรงผลิตแบตเตอรี่ ใหม่ NV Gotion กำลังผลิตเริ่มต้น 2 กิกะวัตต์-ชั่วโมงต่อปี พร้อมขยายเพิ่มเป็น 8 กิกะวัตต์ รองรับนโยบายยานยนต์ไฟฟ้าแห่งชาติ ดันเป้าหมายผลิต EV ในประเทศให้ได้ 30% ในปี 73

(+) **ยอดจอง EV พุ่ง 66% ดัน WHA*-ASAP รุ่ง (ข่าวหุ้น)** งาน Motor Expo 2023 คึก ยอดจองรถยนต์ไฟฟ้า 29 พ.ย.-5 ธ.ค. 66 พุ่งกระชูด 22,461 คัน สูงกว่าปีก่อน 66.1% บล.ดาโอ มองหุ้นกลุ่มนิคมอุตสาหกรรม WHA* รวมทั้งตัวแทนขายรถ EV อย่าง COM7* และ ASAP และผู้ประกอบการโลจิสติกส์รถอีวี NYT และ SJWD* รับประโยชน์ถ่วงหน้าจากดีมานด์ EV เพิ่มขึ้น

(+) **D ดันเป้าปีหน้ารายได้ทะลุพันล้าน เปิดตัวยาสีฟัน Elite smile ไทยยอดขาย 10,000 หลอดในปีแรก (ข่าวหุ้น)** "เดนทัล คอร์ปอเรชั่น" เปิดตัวยาสีฟัน "Elite smile" หวังยอดขาย 10,000 หลอดในปีแรก ดันรายได้รวมปีหน้าทะลุ 1,000 ล้านบาท แย้มผลงานไตรมาส 4/66 ดีต่อเนื่อง พร้อมเดินหน้าขยายศูนย์ทันตกรรมฯ เพิ่มอีก 2 แห่ง

หุ้นที่แนะนำก่อนหน้า

- **RBF* (เป้าพื้นฐาน 14.5 บาท)** แนะนำ "Let profit run" (Trailing stop 13.0 บาท)
- **BCH* (เป้าพื้นฐาน 24 บาท)** แนวรับ 21.0 บาท / แนวต้าน 21.7 – 22.0 บาท (Trailing stop 21 บาท)
- **TU* (เป้าพื้นฐาน 18.6 บาท)** แนวรับ 14.9 บาท / แนวต้าน 15.2 – 15.4 บาท (Trailing stop 14.6 บาท)
- **SCGP* (เป้าพื้นฐาน 39 บาท)** แนวรับ 38.25 บาท / แนวต้าน 39.5 - 41 บาท (Trailing stop 37.5 บาท)
- **SAWAD* (เป้าพื้นฐาน 54 บาท)** แนวรับ 43.25 บาท / แนวต้าน 44.5 – 46.0 บาท (Stop loss 43.25 บาท)
- **BEM* (เป้า Consensus 10.56 บาท)** แนวรับ 7.95 บาท / แนวต้าน 8.15 – 8.3 บาท (Stop loss 7.75 บาท)

สรุป Report ตามปัจจัยพื้นฐานวันนี้

- **กลุ่มอิเล็กทรอนิกส์ นำหนักลงทุน "เท่ากับตลาดฯ"** ฝ่ายวิจัยฯ ประเมินภาพรวมอุตสาหกรรมในปี 2567 ยังคงมีการ Restock สินค้าอิเล็กทรอนิกส์ต่อเนื่องอยู่ อย่างไรก็ตามประเมินการฟื้นตัวใน 1H67 จะยังมีโอกาสชะลอตัวเนื่องจากปัจจัยกดดันด้านต้นทุน เลือก DELTA* เป็นหุ้นเด่น
- **กลุ่มโรงพยาบาล นำหนักลงทุน "เท่ากับตลาดฯ"** ฝ่ายวิจัยฯ ยังคงประเมินภาพรวมแนวโน้มผลการดำเนินงาน 4Q66 ของกลุ่มฯ จะดี YoY แต่อาจชะลอลง QoQ หุ้นเด่นเลือก BCH* BDMS*

Disclaimer

มุมมอง SET Index (Morning Session 8-December-23)

ฤกษ์พงษ์ ป่าทาน CMT®

โทร 66.2658.8888 คิว 8843

อีเมล kritspong@kgi.co.th



SET Index: แนว sideways ในกรอบ 1373-1386

SET Index: ปิด 1,378.73, -10.82 จุด, -0.78%, มูลค่าการซื้อขาย 4.15 หมื่นล้านบาท

SET Index เมื่อวานนี้: ดัชนีปรับตัวลง มีแรงขายเด่นกลุ่มพลังงาน อิเล็กทรอนิกส์ สื่อสาร และค้าปลีก

SET Index เข้าวันนี้: แนว sideways ในกรอบ 1373-1386 เนื่องจากเมื่อวานนี้ช่วงเช้าดัชนีเปิด gap และแกว่งตัวลง ทดสอบแนวรับ low บริเวณ 1373+/- ทำให้การ break กรอบบน downtrend บริเวณ 1388+/- ในรอบก่อนหน้าอาจเกิดเป็นสัญญาณ false break อย่างไรก็ตามหากจะหักล้างสัญญาณดังกล่าว ดัชนีควรกลับไปขึ้นเหนือกรอบบน downtrend channel และปิด gap บริเวณ 1386

แนวรับ 1366 / 1373

แนวต้าน 1386 / 1400

กลยุทธ์การลงทุน

มีหุ้น: จังหวะ rebound เป็นโอกาสขายทำกำไรที่แนวต้าน 1386 หรือ 1400

ไม่มีหุ้น: หากไม่หลุดแนวรับ 1373 มองเป็นโอกาสเล่น rebound สั้น ๆ จบภายในวัน ด้วยปริมาณเงินที่จำกัด โดยมีจุด stop loss ที่ชัดเจน

Disclaimer

บริษัทหลักทรัพย์ เคจีไอ (ประเทศไทย) จำกัด (มหาชน) (“บริษัท”) มิได้ให้การรับรองใดๆ ถึงความถูกต้องและแท้จริงของข้อมูลในเอกสารนี้ (“ข้อมูล”) ดังนั้นไม่ว่าจะด้วยเหตุใดก็ตาม บริษัทไม่ขอรับผิดชอบต่อความเสียหายในรายได้ หรือผลประโยชน์ใดๆ ทั้งทางตรงและทางอ้อมที่เกิดขึ้นจากการใช้ ข้อมูล และข้อมูลนี้มิได้จัดทำขึ้นเพื่อเป็นการชักชวนหรือชี้แนะให้ซื้อขายหลักทรัพย์ใดๆ ทั้งนี้ ข้อมูลถูกจัดทำขึ้นจากแหล่งข้อมูลที่เป็นปัจจุบันและ บริษัทสงวนสิทธิในการแก้ไขข้อความใดๆ ในเอกสารนี้โดยมีผลย้อนหลังนับแต่วันออกเอกสารฉบับนี้
ปัจจุบัน บริษัทจะทำการในฐานะผู้ออกหลักทรัพย์และที่ปรึกษาทางการเงินของโบสถ์ข้อมูลแสดงสิทธิอนุพันธ์บนหุ้นสามัญของ บตท.

หุ้นเด่นทางเทคนิค

กลยุทธ์ฟงส์ ปาทานCMT®
โทร 66.2658.8888 ต่อ 8843
อีเมล kraitsapongp@kgi.co.th



SISB

แนวรับ 33.50-34.00

แนวต้าน 35.00 / 35.75

ตัดขาดทุน 33.00

SISB กราฟรายวัน

ราคา break แนวต้านกรอบบน downtrend channel ประกอบกับเกิดสัญญาณบวกจากเส้น MACD ที่ยังคงอยู่เหนือเส้น Signal มองว่าน่าถึงกำไรในระยะสั้น เพื่อลดความเสี่ยงปรับตัวขึ้น

Volume Analysis

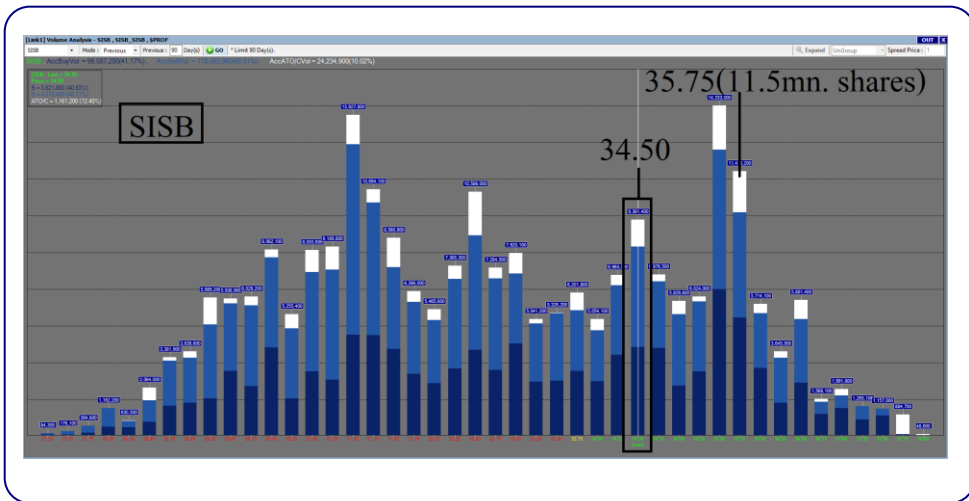

ที่ราคาเปิด 34.50 มองว่าน่าซื้อเพราะหากราคาผ่านแนวต้านที่ 35.75 ซึ่งมีปริมาณการซื้อขายประมาณ 11.5 ล้านหุ้น โดยหลังจากนั้นแนวต้าน ปริมาณการซื้อขายลดลงเหลือเฉลี่ยประมาณ 2.7 ล้านหุ้นต่อแท่งถือว่าแนวต้าน ปริมาณการซื้อขายลดลงไปกว่า 77% จึงคาดว่าราคาจะปรับตัวขึ้นต่อได้ง่าย

กลยุทธ์การลงทุน

คำแนะนำ: ซื้อถึงกำไรที่แนวรับ 33.50-34.00 คาดหวังการขึ้นทดสอบแนวต้านระยะสั้นที่ 35.00 หรือ 35.75 ตัดขาดทุนเมื่อหลุด 33.00

Disclaimer

บริษัทหลักทรัพย์ เคจีไอ (ประเทศไทย) จำกัด (มหาชน) ("บริษัท") มิได้ให้การรับรองใดๆ ถึงความถูกต้องและแท้จริงของข้อมูลในเอกสารนี้ ("ข้อมูล") ดังนั้นไม่ว่าจะด้วยเหตุใดก็ตาม บริษัทไม่ขอรับผิดชอบต่อความเสียหายในรายได้ หรือผลประโยชน์ใดๆ ทั้งทางตรงและทางอ้อมที่เกิดขึ้นจากการใช้ ข้อมูล และข้อมูลนี้มีได้จัดทำขึ้นเพื่อเป็นการชักชวนหรือชี้แนะให้ซื้อขายหลักทรัพย์ใดๆ ทั้งนี้ข้อมูลถูกจัดทำขึ้นจากแหล่งข้อมูลที่เป็นปัจจุบันและ บริษัทสงวนสิทธิในการแก้ไขข้อความใดๆในเอกสารนี้โดยมิต้องออกกล่าวอ้างหน้า

หุ้นเด่นทางเทคนิค

กลยุทธ์ฟงส์ ปาทานCMT®
โทร 66.2658.8888 ต่อ 8843
อีเมล kritsapongp@kgi.co.th

แนวโน้มราคา



PLANB*

แนวรับ	8.30-8.40
แนวต้าน	8.60 / 8.80
ตัดขาดทุน	8.20

PLANB* กราฟรายวัน

ราคาสร้างฐานและ rebound จากแนวรับเส้น uptrend ประกอบกับเกิดสัญญาณบวกจากเส้น MACD ที่ยังคงอยู่เหนือเส้น Signal มองว่าน่าจะทำกำไรในระยะสั้น เพื่อลดความเสี่ยงปรับตัวขึ้น

Volume Analysis

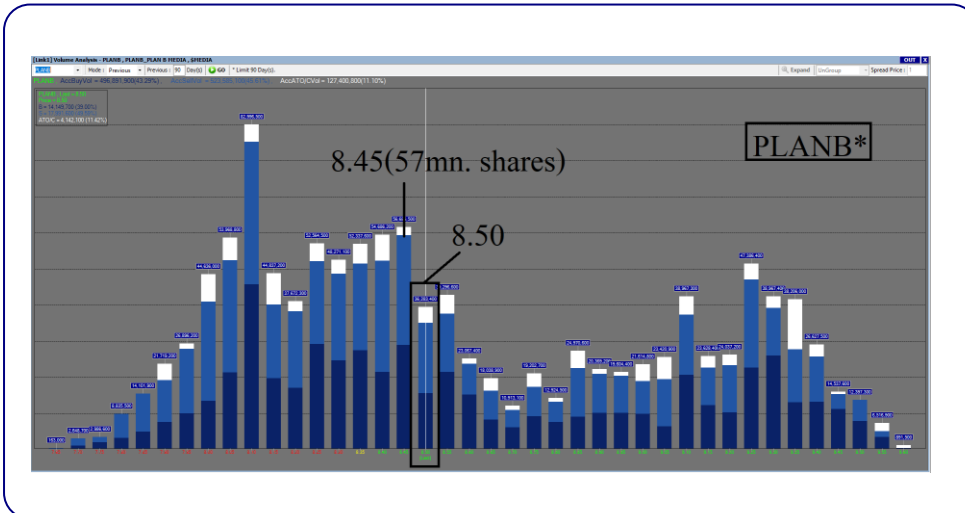

ที่ราคาเปิด 8.50 มองว่าน่าซื้อเพราะราคาได้ผ่านแนวต้านที่ 8.45 ซึ่งมีปริมาณการซื้อขายประมาณ 57 ล้านหุ้น โดยหลังจากนั้นแนวต้าน ปริมาณการซื้อขายลดลงเหลือเฉลี่ยประมาณ 23 ล้านหุ้นต่อแท่งถือว่าแนวต้านปริมาณการซื้อขายลดไปกว่า 60% จึงคาดว่าราคาจะปรับตัวขึ้นต่อได้ง่าย

กลยุทธ์การลงทุน

คำแนะนำ: ซื้อเก็งกำไรที่แนวรับ 8.30-8.40 คาดหวังการขึ้นทดสอบแนวต้านระยะสั้นที่ 8.60 หรือ 8.80 ตัดขาดทุนเมื่อหลุด 8.20

Disclaimer

บริษัทหลักทรัพย์ เคจีไอ (ประเทศไทย) จำกัด (มหาชน) ("บริษัท") มิได้ให้การรับรองใดๆ ถึงความถูกต้องและแท้จริงของข้อมูลในเอกสารนี้ ("ข้อมูล") ดังนั้นไม่ว่าจะด้วยเหตุใดก็ตาม บริษัทไม่ขอรับผิดชอบต่อความเสียหายในรายได้ หรือผลประโยชน์ใดๆ ทั้งทางตรงและทางอ้อมที่เกิดขึ้นจากการใช้ ข้อมูล และข้อมูลนี้มิได้จัดทำขึ้นเพื่อเป็นการชักชวนหรือแนะนำให้ซื้อขายหลักทรัพย์ใดๆ ทั้งนี้ข้อมูลถูกจัดทำขึ้นจากแหล่งข้อมูลที่เป็นปัจจุบันและ บริษัทสงวนสิทธิในการแก้ไขข้อความใดๆ ในเอกสารนี้โดยมิต้องออกกล่าวอ้างหน้า

กลยุทธ์หุ้นที่เคยแนะนำ

กลยุทธ์ฟังกส์ ปาทานCMT®
โทร 66.2658.8888 คดี 8843
อีเมล krittapongp@kgi.co.th

ชื่อหุ้น	คำแนะนำ	ราคาค้นทุน	แนวรับ	แนวต้าน	Stop Loss	Trailing Stop	วันที่แนะนำ
BCH*	รอซื้อที่แนวรับ		20.80-21.10	21.70/22.50	20.50		07-Dec-23
ICHI	รอซื้อที่แนวรับ		14.20-14.50	15.30/15.80	14.00		07-Dec-23
AAI	ถือ	3.96	3.90-3.96	4.16/4.26	3.86		07-Dec-23
CPAXT	ถือ	26.50	25.50-26.50	28.50/29.50	25.50		06-Dec-02
CRC*	ถือ	38.50	38.00-38.50	39.25/40.00	37.50		06-Dec-02
ITC	รอซื้อที่แนวรับ		20.50-20.70	21.50/22.00	20.30		06-Dec-02
GPSC*	ถือ	46.50	46.50	48.25/50.00		46.75	04-Dec-23
CHG*	ถือ	2.84	2.84	3.00/3.08		2.86	04-Dec-23
BGRIM*	ถือ	25.00	25.00	27.00/28.00		26.25	04-Dec-23
OR*	ถือ	20.00	20.00	20.50/21.00		20.00	01-Dec-23
WHA*	รอซื้อที่แนวรับ		5.00-5.20	5.40/5.50	4.96		01-Dec-23
CBG*	ขายทำกำไร	81.50	-	-		83.50	30-Nov-23

หมายเหตุ

- กลยุทธ์หุ้นที่เคยแนะนำ คือ การติดตามคำแนะนำหุ้นเด่นทางเทคนิคที่เคยแนะนำในช่วง 5 วันที่ผ่านมา
- คำแนะนำ แบ่งเป็น 5 แบบคือ
 - “รอซื้อที่แนวรับ” หมายถึง รอซื้อหุ้นเมื่อราคาปรับตัวลงมาถึงแนวรับ,
 - “ถือ” หมายถึง ถือหุ้นหรือคงสถานะตามเดิม,
 - “ขายทำกำไร” หมายถึง ขายที่ราคา Trailing Stop หรือแนวต้านที่ 2,
 - “ขายทำทุน” หมายถึง ขายที่ราคาค้นทุน,
 - “ตัดขาดทุน” หมายถึง ขายที่ราคา Stop Loss
- ราคาค้นทุนคือ ราคาที่แนวรับกรอบบน ซึ่งเป็นเพียงราคาสมมติเพื่ออ้างอิงคำแนะนำหุ้นตัวนั้น ๆ ทั้งนี้มิได้เป็นการแนะนำให้ซื้อหุ้นที่ราคาเปิดแต่อย่างใด
- หุ้นจะถูกนำออกจากตาราง 2 กรณี ดังนี้ i) ปรับตัวถึงแนวต้านที่ 2 หรือ Trailing หรือ Stop Loss ใดๆ หนึ่ง ii) อยู่ในตารางเกิน 5 วันทำการ
- Lock Profit คือ จุดของราคาที่ใช่เป็นจุดขายทำกำไรหรือขายเพื่อรักษาค้นทุน ส่วนมากจะถูกกำหนดเมื่อราคาปรับตัวขึ้นจากราคาค้นทุน
- หุ้นและคำแนะนำในตารางด้านบนเป็นเพียงแนวทางการลงทุนเท่านั้น โดยมีได้รับรองผลตอบแทนจากการลงทุนแต่อย่างใด

<https://www.kgiworld.co.th>

หมายเหตุ: 1. “บริษัทอาจเป็นผู้ถือครองหุ้นสำคัญแสดงสิทธิออกพันธบัตรหลักทรัพย์นี้ / 2. เป้าพื้นฐาน หมายถึง ราคาเป้าหมายเชิงพื้นฐาน (Forecasted 12M Target price) ที่อ้างอิงจากบทวิเคราะห์ปัจจัยพื้นฐานฉบับล่าสุดของฝ่ายวิจัย / 3. เป้า Consensus หมายถึง ค่าเฉลี่ยของราคาเป้าหมายเชิงพื้นฐานที่จัดทำโดย Bloomberg consensus หรือ IAA Consensus

Disclaimer

บริษัทหลักทรัพย์ เคจีไอ (ประเทศไทย) จำกัด (มหาชน) (“บริษัท”) มิได้ให้การรับรองใดๆ ถึงความถูกต้องและแท้จริงของข้อมูลเอกสารนี้ (“ข้อมูล”) ดังนั้นไม่ว่าจะด้วยเหตุใดก็ตาม บริษัทไม่ขอรับผิดชอบความเสียหายในรายได้ หรือผลประโยชน์ใดๆ ทั้งทางตรงและทางอ้อมที่เกิดขึ้นจากการใช้ ข้อมูล และข้อมูลนี้มีได้จัดทำขึ้นเพื่อการชักชวนหรือชี้แนะให้ซื้อขายหลักทรัพย์ใดๆ ทั้งนี้ข้อมูลถูกจัดทำขึ้นจากแหล่งข้อมูลที่เป็นปัจจุบันและ บริษัทสงวนสิทธิในการแก้ไขข้อความใดๆ ในเอกสารนี้โดยมิต้องออกกล่าวอ้างหน้า

รายงานเอ็นวีดีอาร์ (NVDR) ประจำวัน
จำนวนหุ้นเพิ่มขึ้นสูงสุด 20 อันดับ

ชื่อหุ้น	ราคา (บาท)	จำนวนหุ้นที่ถือ (ล้านหุ้น)		เอ็นวีดีอาร์เปลี่ยนแปลง		
		6 ธ.ค. 66	7 ธ.ค. 66	(พันหุ้น)	มูลค่า (ล้านบาท)	(%)
CPF	18.90	523.67	645.29	121,618.5	2,310.84	23.2
TRUE	5.30	3,163.34	3,173.13	9,795.6	51.84	0.3
CPALL	53.25	956.23	964.22	7,995.4	428.10	0.8
BDMS	25.75	2,006.44	2,013.42	6,979.4	178.37	0.3
PTT	35.50	1,241.92	1,248.04	6,121.5	217.35	0.5
CHG	2.88	537.02	542.91	5,886.6	17.02	1.1
SUPER	0.42	764.75	768.47	3,720.2	1.57	0.5
TU	15.00	306.45	309.86	3,402.7	50.91	1.1
PLANB	8.50	177.80	181.17	3,375.2	28.51	1.9
CIG	0.10	74.21	77.20	2,990.6	0.33	4.0
IVL	25.50	443.24	446.19	2,949.4	75.35	0.7
JKN	0.54	40.29	42.83	2,543.2	1.34	6.3
CPN	65.75	320.02	322.34	2,310.7	151.97	0.7
BCH	21.30	197.11	199.39	2,277.4	48.35	1.2
SMART	1.04	12.18	14.20	2,018.0	2.17	16.6
PPPM	0.05	229.28	231.13	1,844.8	0.09	0.8
ONEE	4.00	71.01	72.72	1,710.8	6.74	2.4
BWG	0.58	62.18	63.81	1,633.3	0.94	2.6
LH	7.60	1,461.11	1,462.60	1,485.7	11.27	0.1
W-W5	0.01	538.17	539.58	1,409.3	0.01	0.3

มูลค่าเพิ่มขึ้นสูงสุด 20 อันดับ

ชื่อหุ้น	ราคา (บาท)	จำนวนหุ้นที่ถือ (ล้านหุ้น)		เอ็นวีดีอาร์เปลี่ยนแปลง		
		6 ธ.ค. 66	7 ธ.ค. 66	(พันหุ้น)	มูลค่า (ล้านบาท)	(%)
CPF	18.90	523.67	645.29	121,618.5	2,310.84	23.2
CPALL	53.25	956.23	964.22	7,995.4	428.10	0.8
PTT	35.50	1,241.92	1,248.04	6,121.5	217.35	0.5
BDMS	25.75	2,006.44	2,013.42	6,979.4	178.37	0.3
CPN	65.75	320.02	322.34	2,310.7	151.97	0.7
IVL	25.50	443.24	446.19	2,949.4	75.35	0.7
ADVANC	220.00	219.04	219.33	288.5	63.04	0.1
TRUE	5.30	3,163.34	3,173.13	9,795.6	51.84	0.3
TU	15.00	306.45	309.86	3,402.7	50.91	1.1
KBANK	127.50	343.69	344.08	386.6	49.54	0.1
BCH	21.30	197.11	199.39	2,277.4	48.35	1.2
PLANB	8.50	177.80	181.17	3,375.2	28.51	1.9
PTTGC	38.75	224.57	225.30	726.3	28.42	0.3
GPSC	46.75	64.39	64.89	502.9	23.84	0.8
KTC	46.50	229.75	230.24	485.7	22.55	0.2
CHG	2.88	537.02	542.91	5,886.6	17.02	1.1
KCE	54.00	66.95	67.25	298.8	16.31	0.4
JTS	58.50	3.70	3.92	222.5	13.83	6.0
CRC	38.50	186.39	186.73	343.6	13.20	0.2
TISCO	97.75	75.45	75.59	133.1	13.02	0.2

ที่มา: ตลาดหลักทรัพย์ฯ และ เคจี ไอ (ประเทศไทย)

หมายเหตุ: ข้อมูลผลของการสะสมอาจ มีการเปลี่ยนแปลงได้ภายหลังการปรับปรุงโดยตลาดหลักทรัพย์ฯ

จำนวนหุ้นลดลงสูงสุด 20 อันดับ

ชื่อหุ้น	ราคา (บาท)	จำนวนหุ้นที่ถือ (ล้านหุ้น)		เอ็นวีดีอาร์เปลี่ยนแปลง		
		6 ธ.ค. 66	7 ธ.ค. 66	(พันหุ้น)	มูลค่า (ล้านบาท)	(%)
CPF	18.90	523.67	645.29	121,618.5	2,310.84	23.2
BANPU	7.00	985.83	956.70	(29,127.1)	(206.67)	(3.0)
TTB	1.55	5,643.68	5,633.22	(10,461.7)	(16.32)	(0.2)
IRPC	1.99	797.61	787.87	(9,739.6)	(19.31)	(1.2)
PTTEP	140.50	380.61	373.07	(7,538.3)	(1,053.24)	(2.0)
AAI	3.96	32.56	26.55	(6,007.4)	(23.76)	(18.4)
WHA	5.30	1,130.74	1,124.94	(5,801.6)	(30.62)	(0.5)
COM7	22.40	160.89	155.61	(5,276.6)	(118.48)	(3.3)
GUNKUL	2.58	406.81	402.59	(4,226.4)	(10.99)	(1.0)
HMPRO	12.10	821.29	817.35	(3,935.3)	(47.61)	(0.5)
AP	10.70	415.92	412.39	(3,524.3)	(37.06)	(0.8)
DELTA	76.00	360.11	356.84	(3,270.7)	(250.60)	(0.9)
TASCO	16.40	145.55	142.47	(3,076.0)	(50.78)	(2.1)
TKN	9.30	119.47	116.43	(3,035.0)	(28.29)	(2.5)
KTB	18.40	1,172.49	1,169.54	(2,947.8)	(54.29)	(0.3)
BGRIM	26.75	126.37	123.49	(2,876.0)	(76.77)	(2.3)
AWC	3.74	1,091.42	1,088.61	(2,813.8)	(10.39)	(0.3)
KEX	4.02	26.69	23.91	(2,777.1)	(11.63)	(10.4)
AAV	1.96	1,333.09	1,330.73	(2,358.9)	(4.61)	(0.2)
XPG	1.09	208.68	206.43	(2,257.9)	(2.48)	(1.1)

มูลค่าลดลงสูงสุด 20 อันดับ

ชื่อหุ้น	ราคา (บาท)	จำนวนหุ้นที่ถือ (ล้านหุ้น)		เอ็นวีดีอาร์เปลี่ยนแปลง		
		6 ธ.ค. 66	7 ธ.ค. 66	(พันหุ้น)	มูลค่า (ล้านบาท)	(%)
PTTEP	140.50	380.61	373.07	(7,538.3)	(1,053.24)	(2.0)
DELTA	76.00	360.11	356.84	(3,270.7)	(250.60)	(0.9)
BANPU	7.00	985.83	956.70	(29,127.1)	(206.67)	(3.0)
COM7	22.40	160.89	155.61	(5,276.6)	(118.48)	(3.3)
BBL	149.00	440.99	440.44	(550.8)	(82.34)	(0.1)
CBG	82.25	33.85	32.91	(939.8)	(77.99)	(2.8)
BGRIM	26.75	126.37	123.49	(2,876.0)	(76.77)	(2.3)
MTC	44.00	149.69	148.12	(1,573.5)	(69.18)	(1.1)
RATCH	31.25	105.12	103.04	(2,089.4)	(65.37)	(2.0)
KTB	18.40	1,172.49	1,169.54	(2,947.8)	(54.29)	(0.3)
CPAXT	26.25	363.12	361.09	(2,033.2)	(53.20)	(0.6)
SCB	99.50	199.26	198.74	(524.1)	(51.83)	(0.3)
TASCO	16.40	145.55	142.47	(3,076.0)	(50.78)	(2.1)
HANA	44.50	66.71	65.58	(1,131.4)	(50.64)	(1.7)
HMPRO	12.10	821.29	817.35	(3,935.3)	(47.61)	(0.5)
BCP	42.75	266.71	265.62	(1,093.9)	(47.18)	(0.4)
EA	44.00	343.88	342.86	(1,024.3)	(45.42)	(0.3)
TOP	50.50	276.19	275.39	(805.6)	(40.25)	(0.3)
AP	10.70	415.92	412.39	(3,524.3)	(37.06)	(0.8)
TIDLOR	22.70	193.49	192.04	(1,450.3)	(33.00)	(0.7)

<https://www.kgieworld.co.th>

หมายเหตุ: 1. *บริษัทอาจเป็นผู้ถือครองสำคัญแสดงสิทธิอนุพันธ์บนหลักทรัพย์นี้ / 2. เป้าพื้นฐาน หมายถึง ราคาเป้าหมายเชิงพื้นฐาน (Forecasted 12M Target price) ที่อ้างอิงจากบทวิเคราะห์ปัจจุบันของนักวิเคราะห์รายตัว / 3. เป้า Consensus หมายถึง ค่าเฉลี่ยของราคาเป้าหมายพื้นฐานที่จัดทำโดย Bloomberg consensus หรือ IAA Consensus

Disclaimer

บริษัทหลักทรัพย์ เคจีไอ (ประเทศไทย) จำกัด (มหาชน) ("บริษัท") มิได้ให้การรับรองใดๆ ถึงความถูกต้องและแท้จริงของข้อมูลในเอกสารนี้ ("ข้อมูล") ดังนั้นไม่ว่าจะด้วยเหตุใดก็ตาม บริษัทไม่ขอรับผิดชอบต่อความเสียหายในรายได้ หรือผลประโยชน์ใดๆ ทั้งทางตรงและทางอ้อมที่เกิดขึ้นจากการใช้ ข้อมูล และข้อมูลนี้มิได้จัดทำขึ้นเพื่อการชักชวนหรือแนะนำให้ซื้อขายหลักทรัพย์ใดๆ ทั้งนี้ข้อมูลจัดทำขึ้นจากแหล่งข้อมูลที่เป็นปัจจุบันและ บริษัทสงวนสิทธิในการแก้ไขข้อความใดๆ ในเอกสารนี้โดยมิต้องออกกล่าวอ้างหน้า

รายงานหุ้นที่ถูกสั่งห้ามจำหน่าย (Silent Period) (เรียงตามวันที่สิ้นสุด)

ชื่อหุ้น	ระยะเวลาห้ามจำหน่าย		จำนวนหุ้น (ล้านหุ้น)	ร้อยละของ ทุนชำระแล้ว	ทุนชำระแล้ว (ล้านบาท)	จำนวนหุ้นห้ามจำหน่ายคงเหลือ (ล้านหุ้น)				วันแรกในแต่ละช่วงที่สามารถจำหน่ายหุ้นได้				จำนวนหุ้นที่พ้นการห้ามจำหน่ายแต่ละช่วง (ล้านหุ้น)			
	วันเริ่มต้น	วันสิ้นสุด				6M	12M	18M	24M	6M	12M	18M	24M	6M	12M	18M	24M
BBGI	17 มี.ค. 65	16 มี.ค. 66	795.00	54.98	1,446.00	795.00	596.25	Free	Free	16 ก.ย. 65	16 มี.ค. 66	16 ก.ย. 66	16 มี.ค. 67	198.75	596.25	-	-
JDF	7 เม.ย. 65	6 เม.ย. 66	330.00	55.00	600.00	330.00	247.50	Free	Free	6 ต.ค. 65	6 เม.ย. 66	6 ต.ค. 66	6 เม.ย. 67	82.50	247.50	-	-
CEYE	29 เม.ย. 65	28 เม.ย. 66	148.00	54.81	270.00	148.00	111.00	Free	Free	28 ต.ค. 65	28 เม.ย. 66	28 ต.ค. 66	28 เม.ย. 67	37.00	111.00	-	-
BIS	5 พ.ค. 65	4 พ.ค. 66	172.00	54.78	314.00	172.00	129.00	Free	Free	4 พ.ย. 65	4 พ.ค. 66	4 พ.ย. 66	4 พ.ค. 67	43.00	129.00	-	-
KCC	5 พ.ค. 65	4 พ.ค. 66	341.00	55.00	620.00	341.00	255.75	Free	Free	4 พ.ย. 65	4 พ.ค. 66	4 พ.ย. 66	4 พ.ค. 67	85.25	255.75	-	-
FTI	19 พ.ค. 65	18 พ.ค. 66	247.00	54.89	450.00	247.00	185.25	Free	Free	18 พ.ย. 65	18 พ.ค. 66	18 พ.ย. 66	18 พ.ค. 67	61.75	185.25	-	-
PLUS	20 พ.ค. 65	19 พ.ค. 66	368.00	54.93	670.00	368.00	276.00	Free	Free	19 พ.ย. 65	19 พ.ค. 66	19 พ.ย. 66	19 พ.ค. 67	92.00	276.00	-	-
STP	14 มิ.ย. 65	13 มิ.ย. 66	55.00	55.00	100.00	55.00	41.25	Free	Free	13 ธ.ค. 65	13 มิ.ย. 66	13 ธ.ค. 66	13 มิ.ย. 67	13.75	41.25	-	-
TEKA	15 มิ.ย. 65	14 มิ.ย. 66	165.00	55.00	300.00	165.00	123.75	Free	Free	14 ธ.ค. 65	14 มิ.ย. 66	14 ธ.ค. 66	14 มิ.ย. 67	41.25	123.75	-	-
BLESS	7 ก.ค. 65	6 ก.ค. 66	440.00	55.00	800.00	440.00	330.00	Free	Free	6 ม.ค. 66	6 ก.ค. 66	6 ม.ค. 67	6 ก.ค. 67	110.00	330.00	-	-
TLI	25 ก.ค. 65	24 ก.ค. 66	6,297.00	55.00	11,450.00	6,297.00	4,722.75	Free	Free	24 ม.ค. 66	24 ก.ค. 66	24 ม.ค. 67	24 ก.ค. 67	1,574.25	4,722.75	-	-
CHIC	27 ก.ค. 65	26 ก.ค. 66	748.00	55.00	1,360.00	748.00	561.00	Free	Free	26 ม.ค. 66	26 ก.ค. 66	26 ม.ค. 67	26 ก.ค. 67	187.00	561.00	-	-
YONG	2 ส.ค. 65	1 ส.ค. 66	374.00	55.00	680.00	374.00	280.50	Free	Free	1 ก.พ. 66	1 ส.ค. 66	1 ก.พ. 67	1 ส.ค. 67	93.50	280.50	-	-
TGE	19 ส.ค. 65	18 ส.ค. 66	1,210.00	55.00	2,200.00	1,210.00	907.50	Free	Free	18 ก.พ. 66	18 ส.ค. 66	18 ก.พ. 67	18 ส.ค. 67	302.50	907.50	-	-
CH	12 ก.ย. 65	11 ก.ย. 66	440.00	55.00	800.00	440.00	330.00	Free	Free	11 มี.ค. 66	11 ก.ย. 66	11 มี.ค. 67	11 ก.ย. 67	110.00	330.00	-	-
TEGH	30 ก.ย. 65	29 ก.ย. 66	594.00	55.00	1,080.00	594.00	445.50	Free	Free	29 มี.ค. 66	29 ก.ย. 66	29 มี.ค. 67	29 ก.ย. 67	148.50	445.50	-	-
2ACS	3 ต.ค. 65	2 ต.ค. 66	236.00	54.88	430.00	236.00	177.00	Free	Free	2 เม.ย. 66	2 ต.ค. 66	2 เม.ย. 67	2 ต.ค. 67	59.00	177.00	-	-
AMARC	19 ต.ค. 65	18 ต.ค. 66	231.00	55.00	420.00	231.00	173.25	Free	Free	18 เม.ย. 66	18 ต.ค. 66	18 เม.ย. 67	18 ต.ค. 67	57.75	173.25	-	-
PCC	21 ต.ค. 65	20 ต.ค. 66	674.00	54.98	1,226.00	674.00	505.50	Free	Free	20 เม.ย. 66	20 ต.ค. 66	20 เม.ย. 67	20 ต.ค. 67	168.50	505.50	-	-
ITNS	25 ต.ค. 65	24 ต.ค. 66	121.00	55.00	220.00	121.00	90.75	Free	Free	24 เม.ย. 66	24 ต.ค. 66	24 เม.ย. 67	24 ต.ค. 67	30.25	90.75	-	-
AAI	1 พ.ย. 65	31 ต.ค. 66	1,168.00	54.96	2,125.00	1,168.00	876.00	Free	Free	30 เม.ย. 66	31 ต.ค. 66	30 เม.ย. 67	31 ต.ค. 67	292.00	876.00	-	-
BTG	2 พ.ย. 65	1 พ.ย. 66	1,064.00	55.02	1,934.00	1,064.00	798.00	Free	Free	1 พ.ค. 66	1 พ.ย. 66	1 พ.ค. 67	1 พ.ย. 67	266.00	798.00	-	-
KLINIQ	7 พ.ย. 65	6 พ.ย. 66	121.00	55.00	220.00	121.00	90.75	Free	Free	6 พ.ค. 66	6 พ.ย. 66	6 พ.ค. 67	6 พ.ย. 67	30.25	90.75	-	-
POLY	16 พ.ย. 65	15 พ.ย. 66	247.00	54.89	450.00	247.00	185.25	Free	Free	15 พ.ค. 66	15 พ.ย. 66	15 พ.ค. 67	15 พ.ย. 67	61.75	185.25	-	-
KJL	22 พ.ย. 65	21 พ.ย. 66	63.00	54.31	116.00	63.00	47.25	Free	Free	21 พ.ค. 66	21 พ.ย. 66	21 พ.ค. 67	21 พ.ย. 67	15.75	47.25	-	-
AURA	29 พ.ย. 65	28 พ.ย. 66	733.00	54.95	1,334.00	733.00	549.75	Free	Free	28 พ.ค. 66	28 พ.ย. 66	28 พ.ค. 67	28 พ.ย. 67	183.25	549.75	-	-
PRI	30 พ.ย. 65	29 พ.ย. 66	176.00	55.00	320.00	176.00	132.00	Free	Free	29 พ.ค. 66	29 พ.ย. 66	29 พ.ค. 67	29 พ.ย. 67	44.00	132.00	-	-
MTW	6 ธ.ค. 65	5 ธ.ค. 66	185.00	54.90	337.00	185.00	138.75	Free	Free	5 มิ.ย. 66	5 ธ.ค. 66	5 มิ.ย. 67	5 ธ.ค. 67	46.25	138.75	-	-
UBA	7 ธ.ค. 65	6 ธ.ค. 66	330.00	55.00	600.00	330.00	247.50	Free	Free	6 มิ.ย. 66	6 ธ.ค. 66	6 มิ.ย. 67	6 ธ.ค. 67	82.50	247.50	-	-
ITC	9 ธ.ค. 65	8 ธ.ค. 66	1,650.00	55.00	3,000.00	1,650.00	1,237.50	Free	Free	8 มิ.ย. 66	8 ธ.ค. 66	8 มิ.ย. 67	8 ธ.ค. 67	412.50	1,237.50	-	-
SGC	13 ธ.ค. 65	12 ธ.ค. 66	1,798.00	54.98	3,270.00	1,798.00	1,348.50	Free	Free	12 มิ.ย. 66	12 ธ.ค. 66	12 มิ.ย. 67	12 ธ.ค. 67	449.50	1,348.50	-	-
DTCENT	15 ธ.ค. 65	14 ธ.ค. 66	662.00	54.94	1,205.00	662.00	496.50	Free	Free	14 มิ.ย. 66	14 ธ.ค. 66	14 มิ.ย. 67	14 ธ.ค. 67	165.50	496.50	-	-
SM	20 ธ.ค. 65	19 ธ.ค. 66	605.00	55.00	1,100.00	605.00	453.75	Free	Free	19 มิ.ย. 66	19 ธ.ค. 66	19 มิ.ย. 67	19 ธ.ค. 67	151.25	453.75	-	-
WARRIX	21 ธ.ค. 65	20 ธ.ค. 66	330.00	55.00	600.00	330.00	247.50	Free	Free	20 มิ.ย. 66	20 ธ.ค. 66	20 มิ.ย. 67	20 ธ.ค. 67	82.50	247.50	-	-
MOSHI	22 ธ.ค. 65	21 ธ.ค. 66	165.00	55.00	300.00	165.00	123.75	Free	Free	21 มิ.ย. 66	21 ธ.ค. 66	21 มิ.ย. 67	21 ธ.ค. 67	41.25	123.75	-	-
KTMS	23 ธ.ค. 65	22 ธ.ค. 66	165.00	55.00	300.00	165.00	123.75	Free	Free	22 มิ.ย. 66	22 ธ.ค. 66	22 มิ.ย. 67	22 ธ.ค. 67	41.25	123.75	-	-
SAF	19 ม.ค. 66	18 ม.ค. 67	165.00	55.00	300.00	165.00	123.75	Free	Free	18 ก.ค. 66	18 ม.ค. 67	18 ก.ค. 67	18 ม.ค. 68	41.25	123.75	-	-
MASTER	25 ม.ค. 66	24 ม.ค. 67	132.00	55.00	240.00	132.00	99.00	Free	Free	24 ก.ค. 66	24 ม.ค. 67	24 ก.ค. 67	24 ม.ค. 68	33.00	99.00	-	-
SVR	8 ก.พ. 66	7 ก.พ. 67	280.00	54.90	510.00	280.00	210.00	Free	Free	7 ส.ค. 66	7 ก.พ. 67	7 ส.ค. 67	7 ก.พ. 68	70.00	210.00	-	-
NTSC	9 ก.พ. 66	8 ก.พ. 67	55.00	55.00	100.00	55.00	41.25	Free	Free	8 ส.ค. 66	8 ก.พ. 67	8 ส.ค. 67	8 ก.พ. 68	13.75	41.25	-	-
MEB	14 ก.พ. 66	13 ก.พ. 67	165.00	55.00	300.00	165.00	123.75	Free	Free	13 ส.ค. 66	13 ก.พ. 67	13 ส.ค. 67	13 ก.พ. 68	41.25	123.75	-	-
PQS	15 ก.พ. 66	14 ก.พ. 67	368.00	54.93	670.00	368.00	276.00	Free	Free	14 ส.ค. 66	14 ก.พ. 67	14 ส.ค. 67	14 ก.พ. 68	92.00	276.00	-	-
BVG	17 ก.พ. 66	16 ก.พ. 67	247.00	54.89	450.00	247.00	185.25	Free	Free	16 ส.ค. 66	16 ก.พ. 67	16 ส.ค. 67	16 ก.พ. 68	61.75	185.25	-	-

ที่มา: ตลาดหลักทรัพย์ฯ และ เคจีไอ (ประเทศไทย)

<https://www.kgieworld.co.th>

หมายเหตุ: 1. *บริษัทอาจเป็นผู้ถือครองหุ้นสำคัญแสดงสิทธิของหุ้นที่บริษัทถือหุ้นนี้ / 2. เป้าพื้นฐาน หมายถึง ราคาเป้าหมายเชิงพื้นฐาน (Forecasted 12M Target price) ที่อ้างอิงจากบทวิเคราะห์ที่ปัจจัยพื้นฐานฉบับล่าสุดของฝ่ายวิจัย / 3. เป้า Consensus หมายถึง ค่าเฉลี่ยของราคาเป้าหมายเชิงพื้นฐานที่จัดทำโดย Bloomberg consensus หรือ IAA Consensus

Disclaimer

บริษัทหลักทรัพย์ เคจีไอ (ประเทศไทย) จำกัด (มหาชน) ("บริษัท") มิได้ให้การรับรองใดๆ ถึงความถูกต้องและแท้จริงของข้อมูลในเอกสารนี้ ("ข้อมูล") ดังนั้นไม่ว่าจะด้วยเหตุใดก็ตาม บริษัทไม่ขอรับผิดชอบต่อความเสียหายในรายได้ หรือผลประโยชน์ใดๆ ทั้งทางตรงและทางอ้อมที่เกิดขึ้นจากการใช้ ข้อมูล และข้อมูลนี้มิได้จัดทำขึ้นเพื่อการชักชวนหรือจำหน่ายหลักทรัพย์ใดๆ ทั้งนี้ข้อมูลถูกจัดทำขึ้นจากแหล่งข้อมูลที่เป็นปัจจุบันและ บริษัทสงวนสิทธิในการแก้ไขข้อความใดๆ ในเอกสารนี้โดยมิได้ออกกล่าวล่วงหน้า

รายงานการเปลี่ยนแปลงการถือครองหลักทรัพย์ของผู้บริหาร (Change of Management Holdings)

ชื่อบริษัท	ชื่อผู้บริหาร	ความสัมพันธ์*	ประเภท	จำนวน (หุ้น)				ราคา (บาท)
				ซื้อ	ขาย	รับโอน	โอนออก	
ALPHAX	นาย วีร ชุตติวารากรณ์	ผู้รายงาน	หุ้นสามัญ	52,210,000				0.50
ALT	นาง ปรีญาภรณ์ ตั้งเฝ้าศักดิ์	ผู้รายงาน	หุ้นสามัญ	20,000				1.66
BE8	นาย ขอน เพลเยอร์ วูลฟีแมน	ผู้รายงาน	หุ้นสามัญ		10,000			34.00
	นาย ขอน เพลเยอร์ วูลฟีแมน	ผู้รายงาน	หุ้นสามัญ		5,000			34.00
	นาย ขอน เพลเยอร์ วูลฟีแมน	ผู้รายงาน	หุ้นสามัญ		10,000			33.75
	นาย ขอน เพลเยอร์ วูลฟีแมน	ผู้รายงาน	หุ้นสามัญ		5,000			33.25
	นาย ขอน เพลเยอร์ วูลฟีแมน	ผู้รายงาน	หุ้นสามัญ		5,000			33.25
	นาย ขอน เพลเยอร์ วูลฟีแมน	ผู้รายงาน	หุ้นสามัญ		7,500			32.50
EP	นาย ยุทธ ชินสุภัคกุล	ผู้รายงาน	หุ้นสามัญ	600				2.63
FE	นาย บุญชัย โชควัฒนา	ผู้รายงาน	หุ้นสามัญ	3,700				160.00
	นาย บุญชัย โชควัฒนา	ผู้รายงาน	หุ้นสามัญ	3,700				160.00
HUMAN	นางสาว หทัยชนก สุวรรณจาง	ผู้รายงาน	หุ้นสามัญ		14,600			10.90
LPH	นางสาว ทิพวรรณ อุทัยสง	ผู้รายงาน	หุ้นสามัญ	13,300				4.80
NV	นาง ยุพิน จันทร์จุฑามาศ	นิติบุคคลซึ่งผู้จัดท	หุ้นสามัญ	20,000				1.70
	นาย นวพล จันทร์จุฑามาศ	นิติบุคคลซึ่งผู้จัดท	หุ้นสามัญ	20,000				1.70
PG	นาง กิตยาภรณ์ ชัยถาวรเสถียร	ผู้รายงาน	หุ้นสามัญ	30,000				8.90
RT	นาย กระหิ์ม ศานต์ตระกูล	ผู้รายงาน	หุ้นสามัญ		3,600			0.82
SINO	นาย กวีล กฤษเจริญ	ผู้รายงาน	หุ้นสามัญ	100,000				1.41
STC	นาย สุรสิทธิ์ ชัยตระกูลทอง	ผู้รายงาน	หุ้นสามัญ	10,000				0.70
TRITN	นางสาว หลุยส์ เตชะอุบล	คู่สมรส/ผู้ที่อยู่กิน	หุ้นสามัญ	2,517,800				0.13

ที่มา: เว็บไซต์ ก.ล.ด.

หมายเหตุ: * กรณีที่บริษัทมีผู้บริหารเป็นคู่สมรสกัน ถ้ามีการซื้อขายหลักทรัพย์ คู่สมรสทั้ง 2 คน จะมีหน้าที่ต้องรายงาน ซึ่งจะก่อให้เกิดการแสดงรายการซ้ำซ้อนกัน เช่น นาย A และนาง B เป็นคู่สมรสกันและเป็นผู้บริหารของ บมจ. AB ทั้งคู่ ถ้านาย A ซื้อหุ้น AB 1 รายการ การแสดงข้อมูลจะเป็น 2 รายการดังนี้ รายการที่ 1 นาย A ผู้จัดทํา ซื้อหุ้น รายการที่ 2 นาง B คู่สมรส ซื้อหุ้น จึงขอให้ใช้ข้อมูลด้วยความระมัดระวัง

<https://www.kgiworld.co.th>

หมายเหตุ: 1. *บริษัทอาจเป็นผู้ถือครองไปสำคัญแสดงสิทธิอนุพันธ์บนหลักทรัพย์นี้ / 2. เป้าพื้นฐาน หมายถึง ราคาเป้าหมายเชิงพื้นฐาน (Forecasted 12M Target price) ที่อ้างอิงจากบทวิเคราะห์ที่ปัจจัยพื้นฐานฉบับล่าสุดของฝ่ายวิจัยฯ / 3. เป้า Consensus หมายถึง ค่าเฉลี่ยของราคาเป้าหมายพื้นฐานที่จัดทำโดย Bloomberg consensus หรือ IAA Consensus

Disclaimer

บริษัทหลักทรัพย์ เคจีไอ (ประเทศไทย) จำกัด (มหาชน) ("บริษัท") มิได้ให้การรับรองใดๆ ถึงความถูกต้องและแท้จริงของข้อมูลในเอกสารนี้ ("ข้อมูล") ดังนั้นไม่ว่าจะด้วยเหตุใดก็ตาม บริษัทไม่ขอรับผิดชอบต่อความเสียหายในรายได้ หรือผลประโยชน์ใดๆ ทั้งทางตรงและทางอ้อมที่เกิดขึ้นจากการใช้ ข้อมูล และข้อมูลนี้มิได้จัดทำขึ้นเพื่อการชักชวนหรือแนะนำให้ซื้อขายหลักทรัพย์ใดๆ ทั้งนี้ข้อมูลถูกจัดทำขึ้นจากแหล่งข้อมูลที่เป็นปัจจุบันและ บริษัทสงวนสิทธิในการแก้ไขข้อความใดๆในเอกสารนี้โดยมิต้องบอกกล่าวล่วงหน้า

ปฏิทินหุ้น

จันทร์	อังคาร	พุธ	พฤหัสบดี	ศุกร์
4 ธ.ค. 66	5 ธ.ค. 66	6 ธ.ค. 66	7 ธ.ค. 66	8 ธ.ค. 66
MJLF XD @ 0.1290 บาท RJH XD @ 0.25 บาท จ่าย 21 ธ.ค. 66 SSC XD @ 0.52 บาท จ่าย 22 ก.พ. 67 TRC XR 4:1 @ 0.2 บาท เช้าเทรด SET วันแรก BGRIM13C2404A JMT13C2405A RATCH13C2405A, RATCH13P2404A SET5013C2403D MEITUA28C2404A MEITUA28P2405A NDX28P2403C BYDCOM41C2405A, BYDCOM41P2405A EA41C2405A JMART41C2405A MEITUA41C2405A SUNNY41C2405A TENCEN41C2405A, TENCEN41P2405A AOT01P2405X BDMS01C2405A CBG01P2405X CENTEL01C2405A CHG01C2405A CPALL01C2405A CPALL01P2405X EA01C2405A ERW01C2405A IWL01P2405X KBANK01C2405A MEGA01C2404A SCC01C2405A TASCO01P2405X TIDLOR01P2404X เพิ่มทุน TKC เข้าเทรด 6,419,200 หุ้น PORT-W3 ขึ้น SP เพื่อใช้สิทธิครั้งสุดท้าย ตั้งแต่ 4 - 28 ธ.ค. 66	วันคล้ายวันพระบรมราชสมภพ พระบาทสมเด็จพระบรมชนกาธิเบศร มหาภูมิพลอดุลยเดชมหาราช บรมนาถบพิตร วันชาติ และวันหยุดแห่งชาติ เช้าเทรด SET วันแรก CENTEL13C2405A COM713C2405A EA13C2405A DJI41P2403B KBANK41C2405B NDX41P2403C SPX41P2403B PTT19C2404A PTTEP19C2404B เพิ่มทุน CIG เข้าเทรด 55,555,556 หุ้น เพิ่มทุน DHOUE เข้าเทรด 66,666,660 หุ้น	PROSPECT XD @ 0.22 บาท จ่าย 21 ธ.ค. 66 เช้าเทรด SET วันแรก CENTEL13C2405A COM713C2405A EA13C2405A DJI41P2403B KBANK41C2405B NDX41P2403C SPX41P2403B PTT19C2404A PTTEP19C2404B เพิ่มทุน CIG เข้าเทรด 55,555,556 หุ้น เพิ่มทุน DHOUE เข้าเทรด 66,666,660 หุ้น	เช้าเทรด SET วันแรก GULF13P2405A PTT13P2405A PTTEP13C2405A SAWAD13C2405A AWC06C2404A CPALL06C2405A HSI06C2402B MTC06C2404A BGRIM19C2404A BH19C2404C SET5019C2403C HANA41C2405B PTTEP41C2405A, PTTEP41P2405A PTTGC41C2405A เพิ่มทุน SIRI เข้าเทรด 7,320,000 หุ้น	AOT XD @ 0.36 บาท จ่าย 14 ก.พ. 67 เช้าเทรด SET วันแรก BH13C2405A PTTEP13P2405A SPRC13P2405A TLI13C2405A TRUE13C2405A BANPU41C2405A DJ128C2406A, DJ128P2403C HSI28C2402D HSI28C2404A, HSI28P2404A HSI28P2402C BAM19C2405A EA19C2405A ERW19C2405A เพิ่มทุน CHO เข้าเทรด 14,089,680 หุ้น เพิ่มทุน TKC เข้าเทรด 18,000,000 หุ้น
11 ธ.ค. 66	12 ธ.ค. 66	13 ธ.ค. 66	14 ธ.ค. 66	15 ธ.ค. 66
ชดเชยวันรัฐธรรมนู (วันอาทิตย์ที่ 10 ธันวาคม 2566)	GVREIT XD @ 0.1911 บาท จ่าย 25 ธ.ค. 66 TFFIF XD @ 0.1057 บาท จ่าย 28 ธ.ค. 66 CHO XR 1:27 @ 0.22 บาท	JAS XD @ 0.60 บาท จ่าย 26 ธ.ค. 66 ABFTH XD @ 12 บาท HPF XD @ 0.04 บาท MNIT XD @ 0.0270 บาท MNIT2 XD @ 0.0450 บาท M-STOR XD @ 0.1 บาท TSTE XD @ 0.06 บาท จ่าย 27 ธ.ค. 66 LHSC XD @ 0.165 บาท M-II XD @ 0.155 บาท QHPP XD @ 0.125 บาท จ่าย 28 ธ.ค. 66 UV XD @ 0.09 บาท จ่าย 6 ก.พ. 67		

<https://www.kgieworld.co.th>

หมายเหตุ: 1. *บริษัทอาจเป็นผู้ออกใบสำคัญแสดงสิทธิอนุพันธ์บนหลักทรัพย์นี้ / 2. เป้าพื้นฐาน หมายถึง ราคาเป้าหมายเชิงพื้นฐาน (Forecasted 12M Target price) ที่อ้างอิงจากบทวิเคราะห์ปัจจัยพื้นฐานฉบับล่าสุดของฝ่ายวิจัย / 3. เป้า Consensus หมายถึง ค่าเฉลี่ยของราคาเป้าหมายเชิงพื้นฐานที่จัดทำโดย Bloomberg consensus หรือ IAA Consensus

Disclaimer

บริษัทหลักทรัพย์ เคจีไอ (ประเทศไทย) จำกัด (มหาชน) ("บริษัท") มิได้ให้การรับรองใดๆ ถึงความถูกต้องและแท้จริงของข้อมูลในเอกสารนี้ ("ข้อมูล") ดังนั้นไม่ว่าจะด้วยเหตุใดก็ตาม บริษัทไม่ขอรับผิดชอบต่อความเสียหายในรายได้ หรือผลประโยชน์ใดๆ ทั้งทางตรงและทางอ้อมที่เกิดขึ้นจากการใช้ ข้อมูล และข้อมูลนี้มีได้จัดทำขึ้นเพื่อเป็นการชักชวนหรือชี้แนะให้ซื้อขายหลักทรัพย์ใดๆ ทั้งนี้ข้อมูลถูกจัดทำขึ้นจากแหล่งข้อมูลที่เป็นปัจจุบันและ บริษัทสงวนสิทธิในการแก้ไขข้อความใดๆ ในเอกสารนี้โดยมิได้ออกกล่าวล่วงหน้า

รายชื่อหลักทรัพย์ที่สมาชิกต้องดำเนินการให้ลูกค้าวางเงินสดไว้ล่วงหน้ากับสมาชิกเต็มจำนวนที่จะซื้อ (Cash Balance)

รายชื่อหุ้น	วันที่เริ่มต้น	วันที่สิ้นสุด
KGEN	28/8/2023	15/9/2023
KGEN-W2	28/8/2023	15/9/2023
CMO	11/9/2023	29/9/2023

ที่มา: ตลาดหลักทรัพย์ฯ และ เคจี ไอ (ประเทศไทย)

Disclaimer

บริษัทหลักทรัพย์ เคจีไอ (ประเทศไทย) จำกัด (มหาชน) ("บริษัท") มิได้ให้การรับรองใดๆ ถึงความถูกต้องและแท้จริงของข้อมูลในเอกสารนี้ ("ข้อมูล") ดังนั้นไม่ว่าจะด้วยเหตุใดก็ตาม บริษัทไม่ขอรับผิดชอบต่อความเสียหายในรายได้ หรือผลประโยชน์ใดๆ ทั้งทางตรงและทางอ้อมที่เกิดขึ้นจากการใช้ ข้อมูล และข้อมูลนี้มิได้จัดทำขึ้นเพื่อเป็นการชักชวนหรือแนะนำให้ซื้อขายหลักทรัพย์ใดๆ ทั้งนี้ข้อมูลถูกจัดทำขึ้นจากแหล่งข้อมูลที่เป็นปัจจุบันและ บริษัทสงวนสิทธิในการแก้ไขข้อความใดๆ ในเอกสารนี้โดยมิต้องบอกกล่าวล่วงหน้า

รายงานผลสำรวจการกำกับดูแลกิจการบริษัทจดทะเบียน (CG Report)

บริษัทที่ได้คะแนนอยู่ในระดับ "ดีเลิศ (Excellent)"

ชื่อย่อ	ชื่อบริษัท	ชื่อย่อ	ชื่อบริษัท	ชื่อย่อ	ชื่อบริษัท
AAV	บริษัท เอเชีย เออีซี	GLOBAL	บริษัท สยามโกลบอลเฮาส์	RATCH	บริษัท ราช กรุ๊ป
ADVANC	บริษัท แอดวานซ์ อินโฟร์ เซอร์วิส	GPSC	บริษัท โกลบอล เพาเวอร์ ซินเนอร์ยี	RBF	บริษัท อาร์ แอนด์ บี ฟู้ด ชัพพหลาย
AMA	บริษัท อามา มาร์ริน	GULF	บริษัท กัลฟ์ เอ็นเนอร์จี ดีเวลลอปเม้นท์	SAT	บริษัท สมบูรณ์ แอ็ดวานซ์ เทคโนโลยี
AMATA	บริษัท อมตะ คอร์ปอเรชัน	HANA	บริษัท ฮานา ไรโครอิเล็กทรอนิกส์	SCB	บริษัท เอสซีบี เอกซ์
ANAN	บริษัท อนันดา ดีเวลลอปเม้นท์	HENG	บริษัท เฮงสลิซซิ่ง แอนด์ แคปปิตอล	SCC	บริษัท ปูนซิเมนต์ไทย
AOT	บริษัท ท่าอากาศยานไทย	HMPRO	บริษัท โฮม โปรดักส์ เซ็นเตอร์	SCCC	บริษัท ปูนซิเมนต์นครหลวง
AP	บริษัท เอพี (ไทยแลนด์)	INTUCH	บริษัท อินทัช โฮลดิ้งส์	SCGP	บริษัท เอสซีจี แพคเกจจิ้ง
BAFS	บริษัท บริการเชื้อเพลิงการบินกรุงเทพ	IRPC	บริษัท ไออาร์พีซี	SEAFSCO	บริษัท ซีพีเอฟ
BAM	บริษัทบริหารสินทรัพย์ กรุงเทพพาณิชย์	IVL	บริษัท อินโครบรา เวเนเจอร์ส	SHR	บริษัท เอส โสเทอ แอนด์ รีเสิร์ช
BANPU	บริษัท บานปู	KBANK	ธนาคารกรุงไทย	SICR	บริษัท ซิลิคอน คราฟท์ เทคโนโลยี
BBL	ธนาคารกรุงเทพ	KCE	บริษัท เคซีอี อีเล็คโทรนิคส์	SMPC	บริษัท สหมิตรดั่งแก๊ส
BCP	บริษัท บางจาก คอร์ปอเรชัน	KEX	บริษัท เคเอ็กซ์เพรส (ประเทศไทย)	SNC	บริษัท เอส เอ็น ซี ฟอรัมเมอร์
BCPG	บริษัท บีซีพีจี	KKP	ธนาคารเคียตติมาคินภัทร	SPALI	บริษัท ศุภาสัย
BDMS	บริษัท กรุงเทพดุสิตเวชการ	KTB	ธนาคารกรุงไทย	SPRC	บริษัท สดาร์ พีดีเรียม รีไฟน์นิ่ง
BEM	บริษัท ทางด่วนและรถไฟฟ้ากรุงเทพ	KTC	บริษัท บัตรกรุงไทย	STEC	บริษัท ที.เอส.ไทย เอ็นจิเนียริงแอนด์คอนสตรัคชัน
BGRIM	บริษัท บี.กริม เพาเวอร์	LPN	บริษัท แอล.พี.เอ็น.ดีเวลลอปเม้นท์	STGT	บริษัท ศรีศรีโกลด์ (ประเทศไทย)
BPP	บริษัท บานปู เพาเวอร์	MAJOR	บริษัท เมเจอร์ ซินีเพล็กซ์ กรุ๊ป	SUN	บริษัท ซันสวีท
BTS	บริษัท บีทีเอส กรุ๊ป โฮลดิ้งส์	MBK	บริษัท เอ็ม บี เค	SVI	บริษัท เอสวีไอ
CENDEL	บริษัท โรงแรมเซ็นทรัลพลาซา	MINT	บริษัท ไมเนอร์ อินเตอร์เนชั่นแนล	TACC	บริษัท ที.เอ.ซี. คอนซูเมอร์
CK	บริษัท ซี.การช่าง	MTC	บริษัท เมืองไทย แคปปิตอล	TCAP	บริษัท ทนชนชาติ
CKP	บริษัท ซีเค พาวเวอร์	OR	บริษัท อร. นวัตกรรม การผลิต	THCOM	บริษัท ไทยคม
COM7	บริษัท คอมเซเว่น	ORI	บริษัท อริจัน พร็อพเพอร์ตี้	TISCO	บริษัท ทีเอสโกไฟแนนเชียลกรุ๊ป
CPALL	บริษัท ซีพี ออลล์	OSP	บริษัท โอเอสสกา	TKN	บริษัท ทีเคเอ็นยู ฟู้ดแอนด์มาร์เก็ตติ้ง
CPAXT	บริษัท ซีพี แอ็กทีฟ	PLANB	บริษัท แพลน บี มีเดีย	TOP	บริษัท ไทยออยล์
CPF	บริษัท เจริญโภคภัณฑ์อาหาร	PSH	บริษัท พชกษา โฮลดิ้ง	TTB	ธนาคารทหารไทยธนชาต
CPN	บริษัท เซ็นทรัลพัฒนา	PTG	บริษัท พีทีจี เอ็นเนอยี	TU	บริษัท ไทยยูเนียน กรุ๊ป
DELTA	บริษัท เดลต้า อีเล็คโทรนิคส์ (ประเทศไทย)	PTT	บริษัท ปตท.	VGI	บริษัท วีจีไอ
DOHOME	บริษัท ดูโฮม	PTTEP	บริษัท ปตท. สารวจและผลิตปิโตรเลียม	WHA	บริษัท ดับบลิวเอชเอ คอร์ปอเรชัน
EGCO	บริษัท เอลีคโอไฟฟ้า	PTTGC	บริษัท พีทีที โกลบอล เคมิคอล	WHAUP	บริษัท ดับบลิวเอชเอ ยูทิลิตี้ส์ แอนด์ พาวเวอร์
GFPT	บริษัท จีเอฟพีที	PYLON	บริษัท ไพลอน	ZEN	บริษัท เซ็น คอร์ปอเรชัน กรุ๊ป
GGC	บริษัท โกลบอลกรีนเคมิคอล	QH	บริษัท ควอลิตี้เฮาส์		

บริษัทที่ได้คะแนนอยู่ในระดับ "ดีมาก (Very Good)"

ชื่อย่อ	ชื่อบริษัท	ชื่อย่อ	ชื่อบริษัท	ชื่อย่อ	ชื่อบริษัท
AEONTS	บริษัท อีออน ธนสัมพันธ์ (ไทยแลนด์)	JMT	บริษัท เจ เอ็ม ที เน็ทเวอร์ค เซอร์วิสเซส	SFT	บริษัท ศรีฟลักซ์ (ประเทศไทย)
BCH	บริษัท บางกอก เชน ฮอस्पิตอล	LH	บริษัท แลนด์แอนด์เฮาส์	SINGER	บริษัท ซิงเกอร์ประเทศไทย
BEC	บริษัท บีอีซี เวิลด์	M	บริษัท เอ็มเค เรสโตรองด์ กรุ๊ป	SMD	บริษัท เซนต์เมต
BH	บริษัท โรงพยาบาลบำรุงราษฎร์	MEGA	บริษัท เมกา ไฟฟ์ไซน์เอ็นช	SNPN	บริษัท ศรีนาทพร มาร์เก็ตติ้ง
CBG	บริษัท คาร์บาวกรุ๊ป	NETBAY	บริษัท เน็ตเบย์	SPA	บริษัท สยามเนสสกรุ๊ป
CHG	บริษัท โรงพยาบาลจุฬาลงกรณ์	PJW	บริษัท พีจีวีจิวเวลรี่พลาสมา	TFG	บริษัท ไทยฟู้ดส์ กรุ๊ป
ERW	บริษัท ดี เวิลด์ กรุ๊ป	SAK	บริษัท สักคัตติยามลีสซิ่ง	TIDLOR	บริษัท ทัชดาโลว์
ESSO	บริษัท เอสโซ่ (ประเทศไทย)	SAPPE	บริษัท แซปเป	TNP	บริษัท ธนพิริยะ
HUMAN	บริษัท ฮิวแมนิก้า	SAWAD	บริษัท ศรีสวัสดิ์ คอร์ปอเรชัน	UBE	บริษัท ยูบีเอ ไรโอ เทอานอล
IIG	บริษัท ไอแอนด์ไอ กรุ๊ป	SFLEX	บริษัท สดาร์เฟล็กซ์	XO	บริษัท เอ็กซ์โอ ฟู้ด

บริษัทที่ได้คะแนนอยู่ในระดับ "ดี (Good)"

ชื่อย่อ	ชื่อบริษัท	ชื่อย่อ	ชื่อบริษัท	ชื่อย่อ	ชื่อบริษัท
AU	บริษัท ออฟเดอรั ยู	LPH	บริษัท โรงพยาบาล ลาดพร้าว	TPCH	บริษัท ทีพีซี เพาเวอร์โฮลดิ้ง
EKH	บริษัท เอกซ็องการแพทย์	MENA	บริษัท มีนาทรานสปอร์ต		
JMART	บริษัท เจมาร์ท กรุ๊ป โฮลดิ้งส์	SISB	บริษัท เอสไอเอสบี		

บริษัทที่ไม่ปรากฏชื่อในรายงาน CGR

ชื่อย่อ	ชื่อบริษัท	ชื่อย่อ	ชื่อบริษัท	ชื่อย่อ	ชื่อบริษัท
BBGI	บริษัท บีบีจีไอ	NTSC	บริษัท นิวทริชั่น เอสซี	TGE	บริษัท ท่าอากาศยาน เอ็นเนอร์ยี
BTG	บริษัท เมทโกร	PLT	บริษัท พลัส มาร์ริน		
ITC	บริษัท ไอ-เทล คอร์ปอเรชัน	POS	บริษัท ไอ-เทล คอร์ปอเรชัน		

ที่มา: www.thai-iod.com

Disclaimer : การเปิดเผยผลการสำรวจของสมาคมส่งเสริมสถาบันกรรมการบริษัทไทย (IOD) ในเรื่องการกำกับดูแลกิจการ (Corporate Governance) นี้ เป็นการดำเนินการตามนโยบายของสำนักงานคณะกรรมการกำกับหลักทรัพย์และตลาดหลักทรัพย์ โดยการสำรวจของ IOD เป็นการสำรวจและประเมินจากข้อมูลของบริษัทจดทะเบียนในตลาดหลักทรัพย์แห่งประเทศไทย และตลาดหลักทรัพย์ เอ็มเอไอ (MAI) ที่มีการเปิดเผยต่อสาธารณะ และเป็นข้อมูลที่ไม่สามารถเข้าถึงได้ ดังนั้น ผลการสำรวจดังกล่าวจึงเป็นการนำเสนอในมุมมองของบุคคลภายนอก โดยไม่ได้เป็นการประเมินการปฏิบัติตาม และมิได้มีการใช้ข้อมูลภายในเพื่อการประเมิน ผลการสำรวจดังกล่าวเป็นผลการสำรวจ ณ วันที่ปรากฏในรายงานการกำกับดูแลกิจการของบริษัทจดทะเบียนไทยเท่านั้น ดังนั้น ผลการสำรวจจึงอาจเปลี่ยนแปลงได้ภายหลังวันดังกล่าว หรือเมื่อข้อมูลที่เกี่ยวข้องมีการเปลี่ยนแปลง ทั้งนี้ บริษัทหลักทรัพย์ เคจีไอ (ประเทศไทย) จำกัด (มหาชน) มิได้ยืนยัน ตวงจสอบ หรือ รับรองถึงความถูกต้องครบถ้วนของผลการสำรวจดังกล่าวแต่อย่างใด

“บริษัทหลักทรัพย์ เคจีไอ ประเทศไทย (จำกัด) มหาชน” เป็นผู้จัดการการดำเนินงานและรับประกัน การจำหน่ายหุ้นสามัญเพิ่มทุนของ บมจ. บีจีซี เฮฟวี่ อินดัสทรี (BJCHI), บมจ. นามงกูรูมินัล (NYT), บมจ. เอไอ เอนเนอร์ยี (AIE) และ บริษัท เอส พี วี ไอ (SPVI), โดยการจัดการนี้ออกสารฉบับนี้เพื่อวัตถุประสงค์ในการนำเสนอข้อมูลและบทวิเคราะห์เท่านั้น การตัดสินใจลงทุนขึ้นอยู่กับดุลยพินิจของนักลงทุน ผู้ลงทุนควรพิจารณาข้อมูลเกี่ยวกับผู้จัดจำหน่ายหลักทรัพย์ก่อนที่ จะมีการตัดสินใจลงทุน

บริษัทฯ ขอแสดงความหรืองานวิจัยที่เกี่ยวกับหลักทรัพย์ของบมจ.เอไอ เอนเนอร์ยี (AIE) เนื่องจากบริษัทฯ ได้เข้าร่วมเป็นผู้จัดจำหน่ายหลักทรัพย์ และ หลักทรัพย์ของ บมจ. เอเชียน อินชูเรเตอร์ (AI) ซึ่งเป็นบริษัทที่มีความเกี่ยวข้องกับหลักทรัพย์ AIE ที่บริษัทฯ รับจัดจำหน่ายเป็นการชั่วคราว ตั้งแต่วันที่ 2 ธ.ค. 2556 เป็นต้น ไปจนถึงวันปิดการเสนอขายหรือวันที่จัดจำหน่ายหุ้นส่วนเกินไตรมาสแล้วแต่กรณี

<https://www.kgiworld.co.th>

หมายเหตุ: 1. “บริษัทอาจเป็นผู้ถือครองใบสำคัญแสดงสิทธิอนุพันธ์บนหลักทรัพย์นี้ / 2. เป้าพื้นฐาน หมายถึง ราคาเป้าหมายเชิงพื้นฐาน (Forecasted 12M Target price) ที่อ้างอิงจากบทวิเคราะห์ที่ปัจจัยพื้นฐานฉบับล่าสุดของฝ่ายวิจัย / 3. เป้า Consensus หมายถึง ค่าเฉลี่ยของราคาเป้าหมายเชิงพื้นฐานที่จัดทำโดย Bloomberg consensus หรือ IAA Consensus

Disclaimer

บริษัทหลักทรัพย์ เคจีไอ (ประเทศไทย) จำกัด (มหาชน) (“บริษัท”) มิได้ให้การรับรองใดๆ ถึงความถูกต้องและแท้จริงของข้อมูลในเอกสารนี้ (“ข้อมูล”) ดังนั้นไม่ว่าจะด้วยเหตุใดก็ตาม บริษัทฯ ไม่ขอรับผิดชอบต่อความเสียหายในรายได้ หรือผลประโยชน์ใดๆ ทั้งทางตรงและทางอ้อมที่เกิดจากการใช้ ข้อมูล และข้อมูลนี้มิได้จัดทำขึ้นเพื่อเป็นการชักชวนหรือแนะนำให้ซื้อขายหลักทรัพย์ใดๆ ทั้งนี้ข้อมูลถูกจัดทำขึ้นจากแหล่งข้อมูลที่เป็นปัจจุบันและ บริษัทฯ สนับสนุนสิทธิในการแก้ไขข้อความใดๆ ในเอกสารนี้โดยไม่มีผลย้อนกลับ

รายงานผลการประเมินโครงการประเมินการพัฒนาระดับการทุจริต (Anti-corruption Progress Indicator)

ระดับ 5: ขยายผลสู่ผู้ที่เกี่ยวข้อง (Extended)

ชื่อย่อ	ชื่อบริษัท	ชื่อย่อ	ชื่อบริษัท	ชื่อย่อ	ชื่อบริษัท
ADVANC	บริษัท แอดวานซ์ อินโฟร์ เซอร์วิส	GLOBAL	บริษัท สยามโกลบอลเฮ้าส์	QH	บริษัท ควอลิตี้เฮ้าส์
ANAN	บริษัท อนันดา ดีเวลลอปเม้นท์ จำกัด	GPSC	บริษัท โกลบอล เพาเวอร์ ซินเนอร์ยี จำกัด	RATCH	บริษัท ผลิตไฟฟ้าราชบุรีโฮลดิ้ง
BBL	ธนาคารกรุงเทพ	HMPRO	บริษัท โฮม โปรดักส์ เซ็นเตอร์	ROBINS	บริษัท ห้างสรรพสินค้าโรบินสัน
BCH	บริษัท บางกอก เซน ฮอสพิทอล จำกัด	IRPC	บริษัท ไออาร์พีซี	SCC	บริษัท ปูนซิเมนต์ไทย จำกัด
BDMS	บริษัท กรุงเทพดุสิตเวชการ จำกัด	KBANK	ธนาคารกรุงไทย	SIRI	บริษัท เสนอสิริ
BIGC	บริษัท บีซี ซูเปอร์เซ็นเตอร์	KCE	บริษัท เคซีอี อีเล็คโทรนิคส์	SPALI	บริษัท สุภาลัย
CK	บริษัท ข.การช่าง	KKP	ธนาคารเกียรตินาคิน	STEC	บริษัท ซี.ไอ.ไทย เอ็นจิเนียริ่งแอนด์คอนสตรัคชั่น จำกัด
DCC	บริษัท โดนาสต์เซรามิก	KTB	ธนาคารกรุงไทย	TCAP	บริษัท ทูเนชั่น
DELTA	บริษัท เดลต้า อีเล็คโทรนิคส์ (ประเทศไทย)	LPH	บริษัท โรงพยาบาลลาดพร้าว จำกัด	TISCO	บริษัท ทีเอสไอไฟแนนเชียลกรุ๊ป
DRT	บริษัท กระเบื้องเคลือบดินเผา	PACE	บริษัท เพช ดีเวลลอปเม้นท์ คอร์ปอเรชั่น	TMT	บริษัท ต้ามเล็กไทย
EGCO	บริษัท ผลิตไฟฟ้า	PTT	บริษัท ปตท.	TOP	บริษัท ไทยออยล์
GFPT	บริษัท จีเอฟพีที	PTTGC	บริษัท พีทีที โกลบอล เคมิคอล		

ระดับ 4: ได้รับการรับรอง (Certified)

ชื่อย่อ	ชื่อบริษัท	ชื่อย่อ	ชื่อบริษัท	ชื่อย่อ	ชื่อบริษัท
AAV	บริษัท เอเชีย เอวิชั่น	ERW	บริษัท ดี เวิร์ด กรุ๊ป	SAPPE	บริษัท เซ็ปเป้ จำกัด
AP	บริษัท เอเชียแปซิฟิกเพอร์สตี ดีเวลลอปเม้นท์	GLOW	บริษัท โกลด์ พลังงาน	SAWAD	บริษัท ศรีสวัสดิ์ พาวเวอร์ 1979 จำกัด
BA	บริษัท การบินกรุงเทพ จำกัด	GUNKUL	บริษัท กันกุลเอ็นจิเนียริ่ง	SCB	ธนาคารไทยพาณิชย์
BANPU	บริษัท บ้านปู	ILINK	บริษัท อินเทอร์เน็ต คอมพิวเตอร์เน็ตเวิร์ก	SCN	บริษัท สแกน อินเตอร์ จำกัด
BCP	บริษัท บางจากปิโตรเลียม	KTC	บริษัท บัตรกรุงไทย	SEAFSCO	บริษัท ซีพีเอฟ
BH	บริษัท โรงพยาบาลบำรุงราษฎร์	LH	บริษัท แลนด์แอนด์เฮ้าส์	SVI	บริษัท เอสวีไอ
BJCHI	บริษัท บีจีซี เอที อินดัสทรี จำกัด	LPN	บริษัท แอล.พี.เอ็น.ดีเวลลอปเม้นท์	TASCO	บริษัท ทีพีบีเอสเฟอเดอรัล
CBG	บริษัท คาบวาทกรุ๊ป จำกัด	MAKRO	บริษัท สยามแม็คโคร	TKN	บริษัท ทีเอ็นเคอียู ฟู้ดแอนด์ฟาร์มโปรดักส์ จำกัด
CENDEL	บริษัท เซ็นทรัลเทรดดิ้ง	MALEE	บริษัท มาลีสามพวง	TMB	ธนาคารทหารไทย
CHG	บริษัท โรงพยาบาลจุฬารัตน์ จำกัด	MINT	บริษัท ไมเนอร์อินเตอร์เนชันแนล	TRT	บริษัท ทรูไทย
CKP	บริษัท ซีเค พาวเวอร์ จำกัด	MODERN	บริษัท โมเดิร์นฟาร์มากรุ๊ป	TRUE	บริษัท ทรู คอร์ปอเรชั่น
CPF	บริษัท เจริญโภคภัณฑ์อาหาร	NOK	บริษัท สายการบินนกแอร์ จำกัด	TVO	บริษัท น้ำมันพืชไทย
CPN	บริษัท เซ็นทรัลพัฒนา	PTTEP	บริษัท ปตท.สำรวจและผลิตปิโตรเลียม		
DTAC	บริษัท โทีที แอ็คเซ็ส คอมมูนิเคชั่น	PYLON	บริษัท ไพลอน		

ระดับ 3: มีมาตรการป้องกัน (Established)

ชื่อย่อ	ชื่อบริษัท	ชื่อย่อ	ชื่อบริษัท	ชื่อย่อ	ชื่อบริษัท
BEM	บริษัท ทางด่วนและรถไฟฟ้ากรุงเทพ จำกัด	MTLS	บริษัท เมืองไทย ลิสซิ่ง จำกัด	SPRC	บริษัท สคาร์ ปีโตรเลียม ซีพีเอ็ม
CPALL	บริษัท ซีพี ออลล์	SCI	บริษัท เอสซีไอ ซิเมนต์ จำกัด		

ไม่เปิดเผยหรือไม่มีนโยบาย

ชื่อย่อ	ชื่อบริษัท	ชื่อย่อ	ชื่อบริษัท	ชื่อย่อ	ชื่อบริษัท
AOT	บริษัท ท่าอากาศยานไทย	BPP	บริษัท บ้านปู เพาเวอร์ จำกัด	FN	บริษัท เฟนเอ็น ฟันด์เม้นท์ จำกัด
BCPG	บริษัท บีซีพีจี จำกัด	BTS	บริษัท บีทีเอส กรุ๊ป โฮลดิ้งส์	TPCH	บริษัท ทีพีซี เพาเวอร์โฮลดิ้ง จำกัด

ที่มา: www.cgthailand.org

Disclaimer: การเปิดเผยผลการประเมินดัชนีชี้วัดความคืบหน้าการป้องกันการมีสวนเกี่ยวข้องกับการทุจริตคอร์รัปชัน (Anti-Corruption Progress Indicators) ของบริษัทจดทะเบียนในตลาดหลักทรัพย์แห่งประเทศไทยที่จัดทำโดยสถาบันที่ เกี่ยวข้องซึ่งมีการเปิดเผยโดยสำนักงานคณะกรรมการกำกับหลักทรัพย์และตลาดหลักทรัพย์ เป็นไปตามการดำเนินการตามนโยบายและตามแผนพัฒนาความยั่งยืนสำหรับบริษัทจดทะเบียน โดยผลการประเมินดังกล่าว สถาบันที่เกี่ยวข้องอาจมี ข้อมูลที่ได้รับจากบริษัทจดทะเบียนที่บริษัทจดทะเบียนได้ระบุในแบบแสดงข้อมูลเพื่อการประเมิน Anti-Corruption ซึ่งได้อ้างอิงข้อมูลมาจากแบบแสดงรายการข้อมูลประจำปี (แบบ 56-1) รายงานประจำปี (แบบ 56-2) หรือในเอกสารและ หรือรายงานอื่นที่เกี่ยวข้องของบริษัทจดทะเบียนนั้น แล้วแต่กรณี ดังนั้น ผลการประเมินดังกล่าวจึงเป็นการนำเสนอในมุมมองของสถาบันที่เกี่ยวข้องซึ่งเป็นบุคคลภายนอก โดยมีได้เป็นการประเมินการปฏิบัติของบริษัทจดทะเบียนในตลาด หลักทรัพย์แห่งประเทศไทย และมีได้ใช้ข้อมูลภายในเพื่อการประเมิน

เนื่องจากผลการประเมินดังกล่าวเป็นเพียงผลการประเมิน ณ วันที่ปรากฏในผลการประเมินเท่านั้น ดังนั้น ผลการประเมินจึงอาจเปลี่ยนแปลงได้ภายหลังวันดังกล่าว หรือเมื่อข้อมูลที่เกี่ยวข้องมีการเปลี่ยนแปลง ทั้งนี้ บริษัทหลักทรัพย์ เคจีไอ (ประเทศไทย) จำกัด (มหาชน) มิได้ยืนยัน ตรวจสอบ หรือรับรองความถูกต้องครบถ้วนของผลการประเมินดังกล่าวแต่อย่างใด

<https://www.kgiworld.co.th>

หมายเหตุ: 1. *บริษัทอาจเป็นผู้ออกใบสำคัญแสดงสิทธิอนุพันธ์บนหลักทรัพย์นี้ / 2. เป้าพื้นฐาน หมายถึง ราคาเป้าหมายเชิงพื้นฐาน (Forecasted 12M Target price) ที่อ้างอิงจากวิเคราะห์ปัจจัยพื้นฐานฉบับล่าสุดของฝ่ายวิจัย / 3. เป้า Consensus หมายถึง ค่าเฉลี่ย ของราคาเป้าหมายพื้นฐานที่จัดทำโดย Bloomberg consensus หรือ IAA Consensus

Disclaimer

บริษัทหลักทรัพย์ เคจีไอ (ประเทศไทย) จำกัด (มหาชน) ("บริษัท") มิได้ให้การรับรองใดๆ ถึงความถูกต้องและแท้จริงของข้อมูลในเอกสารนี้ ("ข้อมูล") ดังนั้นไม่ว่าจะด้วยเหตุใดก็ตาม บริษัทไม่ขอ รับผิดชอบต่อความเสียหายในรายได้ หรือผลประโยชน์ใดๆ ทั้งทางตรงและทางอ้อมที่เกิดขึ้นจากการใช้ ข้อมูล และข้อมูลนี้มิได้จัดทำขึ้นเพื่อการชักชวนหรือชี้แนะให้ซื้อขายหลักทรัพย์ใดๆ ทั้งนี้ข้อมูลถูก จัดทำขึ้นจากแหล่งข้อมูลที่เป็นปัจจุบันและ บริษัทสงวนสิทธิในการแก้ไขข้อความใดๆในเอกสารนี้โดยมิต้องออกกล่าวอ้างหน้า