

MORNING : 08 ธ.ค. 66

## SET INDEX

- SET Index ปิดที่ระดับ 1378.73 (-10.82 จุด)
- ดัชนีปิดหลุดแนวรับ 1380 จุดลงมา
- ทำให้ดัชนีมีทิศทางซึมตัวระยะสั้น
- วางกรอบของการแกว่งตัววันนี้ช่วง 1375-1390 จุด
- แต่หากดัชนีหลุด 1375 จุดจะเสี่ยงต่อการพักตัวต่อ



แนวรับ : 1375/1370 | แนวต้าน : 1390/1395

**ACTION**

เก็งกำไรระยะสั้นที่บริเวณ 1390-1400 จุด วางจุด  
ชะลอการลงทุนที่ 1365 จุด

MORNING : 08 ธ.ค. 66

## TFEX

### S50Z23

- ภาพรวม 60 นาทีดัชนีปิดหลุดแนวรับ 850 จุด
- แต่ไม่หลุดแนวรับหลักที่ 845 จุด
- มองวันนี้ดัชนีแกว่งตัวออกด้านข้าง
- วางกรอบของการแกว่งตัววันนี้ช่วง 845-860 จุด



แนวรับ : 845/840 | แนวต้าน : 860/865

**ACTION**

ถือสถานะ Long ที่ 853 จุด วางเป้าทำกำไรที่ 870 จุด วางจุดตัดขาดทุนที่ 848 จุด

MORNING : 08 ธ.ค. 66

## MOMENTUM MODE

# SISB

- ราคาปรับตัวขึ้นผ่าน Downtrend Line
- MACD ปรับตัวขึ้นพร้อม Volume หนาแน่น
- ราคามีทิศทางหลักขาขึ้น และมีแรงส่งจาก Momentum บวกที่แข็งแกร่ง
- วางแนวต้านถัดไปที่ 35.50 บาท



แนวรับ : 33.25/31

แนวต้าน : 35.50/37.50

### ACTION

ซื้อตาม 1 ไม้และตั้งรับที่ 33.25 บาท วางเป้าทำกำไรที่ 35.50 บาทและ 37.50 บาท วางจุดตัดขาดทุนที่ 31 บาท

MORNING : 08 ธ.ค. 66

## SWING MODE

### RCL

- ราคามีแรงซื้อเข้ามาหนาแน่น
- เริ่มทำให้ราคากลับมามีทิศทางเชิงบวก
- ล่าสุดราคากำลังพักตัวแบบ Throw Back ที่แนวรับ 20.60 บาท
- เป็นจังหวะเข้าสะสมที่ดี เนื่องจากราคาพักตัวเพื่อไปต่อ



แนวรับ : 20.60/19.40 | แนวต้าน : 21.60/22.50

### ACTION

ตั้งรับที่ 20.60 บาท วางเป้าทำกำไรที่แรกที่ 21.60 บาท วางจุดตัดขาดทุนที่ 19.40 บาท

MORNING : 08 ธ.ค. 66

# GOLD

## GOZ23

- ราคาทองคำยังไม่สามารถ Breakout ออกจากกรอบ เลือททิศทางที่ 2030-2045 ดอลลาร์
- ภาพหลักราคาทองคำ กลับไปยืนที่ 2080 ดอลลาร์ ไม่ได้ให้น้ำหนักพักตัว

### GF10Z23

แนวรับ : 32800 / 32500

แนวต้าน : 33800 / 34400

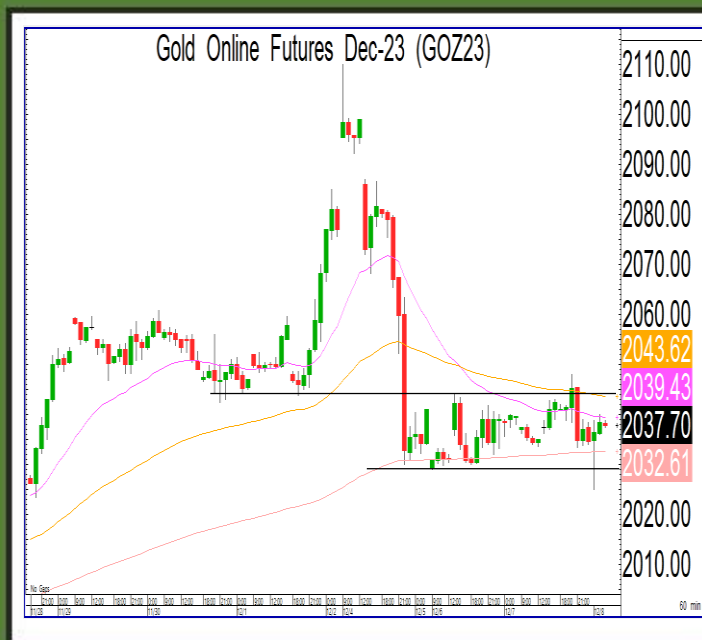

แนวรับ : 2030/2010 | แนวต้าน : 2045/2080

**ACTION**

รอกำหนดกลยุทธ์รอบใหม่

