

## Investment Strategy

### สรุปภาพรวมตลาด:

- ธนาคารกลางอินเดีย (RBI) มีมติปรับขึ้นอัตราดอกเบี้ย 25 bp สู่ระดับ 6.50% ตามคาด โดยตลาดคาดว่า RBI น่าจะปรับขึ้นดอกเบี้ยครั้งนี้เป็นครั้งสุดท้าย หลังจากเงินเฟ้อจากยอดค้าปลีกใน ธ.ค. อยู่ที่ระดับ 5.72% ชะลอตัวลงจาก 5.88% ใน พ.ย. และกลับสู่ระดับเป้าหมายเงินเฟ้อของ RBI ต่อเนื่องเป็นเดือนที่ 2 ที่ระดับ 2-6%
- Nasdaq ย่อตัวลง -1.68% ตอบรับความเห็นเจ้าหน้าที่เฟด Christopher Waller และ John Williams ที่ออกมาสนับสนุนการขึ้นดอกเบี้ย ระบุการควบคุมเงินเฟ้อให้กลับมาสู่ระดับเป้าหมายอาจต้องใช้อัตราดอกเบี้ยที่สูงขึ้น และคงในระดับสูงยาวนานกว่าที่บางคนคาดไว้
- ราคาน้ำมัน WTI +1.7% ปรับตัวขึ้น 3 วันติด ตอบรับอุปสงค์แข็งแกร่งจากจีนและสหรัฐ โดยในสหรัฐผลิตน้ำมันดิบในประเทศเพิ่มขึ้นสู่ระดับสูงสุดนับตั้งแต่ปี 2020 และทางด้านอิหร่านเผยว่า OPEC+ มีแนวโน้มคงการปรับลดการผลิตในการประชุมครั้งต่อไป
- เมื่อวานนี้ SET มีการปรับตัวลงหลักมาจากกลุ่มอิเล็กทรอนิกส์ ที่ตลาดกังวลต่อผลการดำเนินงานของหุ้นในกลุ่มที่เหลือ โดยเรคาดว่าวันนี้อาจมีการปรับตัวลงต่อหลัง sentiment กลุ่มเทคโนโลยีฝั่งของสหรัฐก็ไม่ค่อยดีหลังหุ้นอัลฟาเบตปรับตัวลง 7.7% หลังเซทขอต่อคำถามผิดในงานไปโรโมท ทำให้เรคาดว่าวันนี้ SET อาจมีการปรับตัวลงต่อ อย่างไรก็ตามราคาที่ยังปรับตัวขึ้น (+1.7%) จะเป็นปัจจัยหนุนช่วยพยุงดัชนีตลาดหุ้นไทยในวันนี้ได้ ปัจจัยที่ต้องจับตาดังนี้ไม่พ้นเรื่องบปไตรมาส 4/22 โดยหุ้นที่คาดว่าจะประกาศงบในสัปดาห์นี้คือ ADVANC AOT GPSC SCCC INTUCH และ TOP นอกจากนี้ MSCI Rebalance ที่จะมีผลตามเวลาไทยในวันพรุ่งนี้ รวมถึงในสัปดาห์หน้าจะมีการประกาศตัวเลข CPI สหรัฐ เดือน ม.ค. ส่วนวันนี้เราแนะนำ **AOT BBL PLANB ITC**

## Fundamental Stock

- KCE :** KCE มีกำไรจากการดำเนินงานปกติ 485 ล้านบาท (-25% yoy, -24% qoq) ใน 4Q22 ซึ่งต่ำกว่าประมาณการของเรา/Bloomberg consensus 26% เรคาดว่ามาร์จิ้นจะลดลงต่อเนื่องในปี FY23 จาก 1) การปรับลดราคาขายเฉลี่ย, 2) ผลกระทบจากอัตราแลกเปลี่ยนและ 3) ค่าใช้จ่ายในการดำเนินงานที่เพิ่มขึ้น เช่นค่าแรงและค่าสาธารณูปโภค
- CPN:** กำไรปกติ 4Q22F มีแนวโน้มลดลง 2.7% qoq แต่เพิ่มขึ้น 53.8% yoy เป็น 2.79 พันล้านบาท เรปรับเพิ่มประมาณการรายได้ค่าเช่าในปี 2023-24F ขึ้น 4.3-5.3% โดยพิจารณาจาก 1) สมมติฐานส่วนลดค่าเช่าที่ลดลง และ 2) ห้างสรรพสินค้าใหม่ที่จะเปิดใน FY2023-24F คงคำแนะนำ "ซื้อ" ราคาเป้าหมายที่สูงขึ้นเป็น 83.75 บาท
- CGS-CIMB :** ตัวเลขทางเศรษฐกิจที่ควรติดตาม
  - 14 ก.พ. : สหรัฐประกาศตัวเลข CPI YoY เดือน ม.ค. จากเดือนก่อนหน้าที่ 6.50%
  - 15 ก.พ. : สหรัฐประกาศตัวเลข Empire Manufacturing เดือน ก.พ. จากเดือนก่อนหน้าที่ -32.9
  - 15 ก.พ. : สหรัฐประกาศตัวเลข Industrial Production MoM เดือน ม.ค. จากเดือนก่อนหน้าที่ -0.70%
  - 16 ก.พ. : สหรัฐประกาศตัวเลข Building Permits เดือน ม.ค. จากเดือนก่อนหน้าที่ 1.33 ล้านยูนิต
  - 16 ก.พ. : สหรัฐประกาศตัวเลข Housing Starts เดือน ม.ค. จากเดือนก่อนหน้าที่ 1.382 ล้านยูนิต
  - 17 ก.พ. : ไทยประกาศตัวเลข GDP YoY ไตรมาส4/22 จากไตรมาสก่อนหน้าที่ 4.50%
  - 21 ก.พ. : สหรัฐประกาศตัวเลข Existing Home Sales เดือน ม.ค. จากเดือนก่อนหน้าที่ 4.02 ล้านยูนิต
  - 23 ก.พ. : ไทยประกาศตัวเลข Customs Exports YoY เดือน ม.ค. จากเดือนก่อนหน้าที่ -14.60%
  - 23 ก.พ. : สหรัฐประกาศตัวเลข GDP Annualized QoQ ไตรมาส 4/22 จากไตรมาสก่อนหน้าที่ 2.90%
  - 23 ก.พ. : สหรัฐประกาศตัวเลข Personal Consumption ไตรมาส 4/22 จากไตรมาสก่อนหน้าที่ 2.10%
  - 24 ก.พ. : สหรัฐประกาศตัวเลข Personal Income เดือน ม.ค. จากเดือนก่อนหน้าที่ 0.20%

## Market Summary

Market Data	Close	Chg	Chg (%)
SET Index	1,670.34	-10.15	-0.60%
High	1,684.75	4.26	0.25%
Low	1,667.79	-12.70	-0.76%
SET 50 Index	992.32	-5.93	-0.59%
SET 100 Index	2,237.69	-14.79	-0.66%
MAI Index	604.48	-7.02	-1.15%
Volume (m share)	20,338.33		
Value (Btmn)	60,522.85		
P/E (x)	18.32		
DOW JONES	33,949.01	-207.68	-0.61%
NASDAQ	11,910.52	-203.27	-1.68%
FTSE100	7,885.17	20.46	0.26%
JAPAN	27,606.46	-79.01	-0.29%
HONG KONG	21,283.52	-15.18	-0.07%
KOREA	2,483.64	31.93	1.30%
SINGAPORE	3,388.52	7.68	0.23%
MALAYSIA	1,470.75	-5.63	-0.38%
CHINA	3,232.11	-15.99	-0.49%
PHILIPPINES	6,923.08	41.82	0.61%
VIETNAM	1,072.22	6.38	0.60%
INDONESIA	6,940.12	4.82	0.07%
INDIA	60,663.79	377.75	0.63%
SET Daily Trading (THB m)	Buy	Sell	Net
Local Institutions	2,992.43	3,203.93	-211.50
Proprietary Trading	5,289.72	5,095.28	194.44
Foreign Investors	27,926.10	31,899.18	-3,973.08
Local Individuals	24,314.59	20,324.47	3,990.12
Bond Trading - Net (THB m)	Short-term (TTM<1Y)	Long-term (TTM>1Y)	Total
Asset Mgmt. Companies	(493.67)	5,963.69	5,470.02
Domestic Companies	4,591.89	1,620.94	6,212.83
Foreign Companies	75.14	1,043.20	1,118.34
Total Trading Value	29,106.19	26,284.55	55,390.74
Fixed Income	Close	Chg	Chg (%)
U.S. Bond Yield - 10Y (%)	3.60	-0.07	-1.83%
Commodities			
WTI Crude (Nymex) (US\$/bbl)	78.47	1.33	1.72%
Brent Crude (US\$/bbl)	85.09	1.40	1.67%
Singapore GRM (US\$/bbl)	8.05	1.07	15.33%
Newcastle Coal Spot (US\$/ton)	239.35	-16.30	-6.38%
Gold Spot (Comex) (US\$/oz)	1,877.40	5.70	0.30%
Baltic Dry Index	603.00	2.00	0.33%
CURRENCY			
USD/THB	33.49	0.00	0.00%
USD/JPY	131.38	0.31	0.24%
EUR/USD	1.07	-0.00	-0.10%

Source : Aspen, Bloomberg, ThaiBMA, Datastream

## Technical Pick

**กลยุทธ์ :** ถ้าปรับตัวลดลงต่ำกว่า 1665 จะมีโอกาสปรับตัวลดลงต่อเนื่องไปทดสอบแนวรับถัดไปที่ 1640 แต่ถ้าสามารถฟื้นตัวเหนือ 1670 กลับขึ้นไป จะมีแนวต้านที่ 1690

### BE8

แนวรับ : 69.50 และ 68.50  
แนวต้าน : 75.00 และ 78.00  
STOP LOSS ถ้าราคาหุ้นเปิดต่ำกว่า 65.00

### SABINA

แนวรับ : 26.25 และ 26.00  
แนวต้าน : 28.00 และ 29.00  
STOP LOSS ถ้าราคาหุ้นเปิดต่ำกว่า 25.00

## Technical highlights

### SET Index : แนวรับสำคัญ 1665-1670 แนวต้าน 1690

ทิศทางตลาด : SET Index ปิดที่ 1,670.34 จุด ลดลง 10.15 จุด มูลค่าการซื้อขาย 60,522 ล้านบาท ตลาดหุ้นไทยเมื่อวานปรับตัวลดลงเกิดสัญญาณขายทางเทคนิคลงไปทดสอบแนวรับสำคัญที่ 1665-1670 หลังจากถูกขายที่แนวต้านสำคัญ 1690-1695 ถ้าหลุดจะมีแนวรับถัดไปที่ 1640

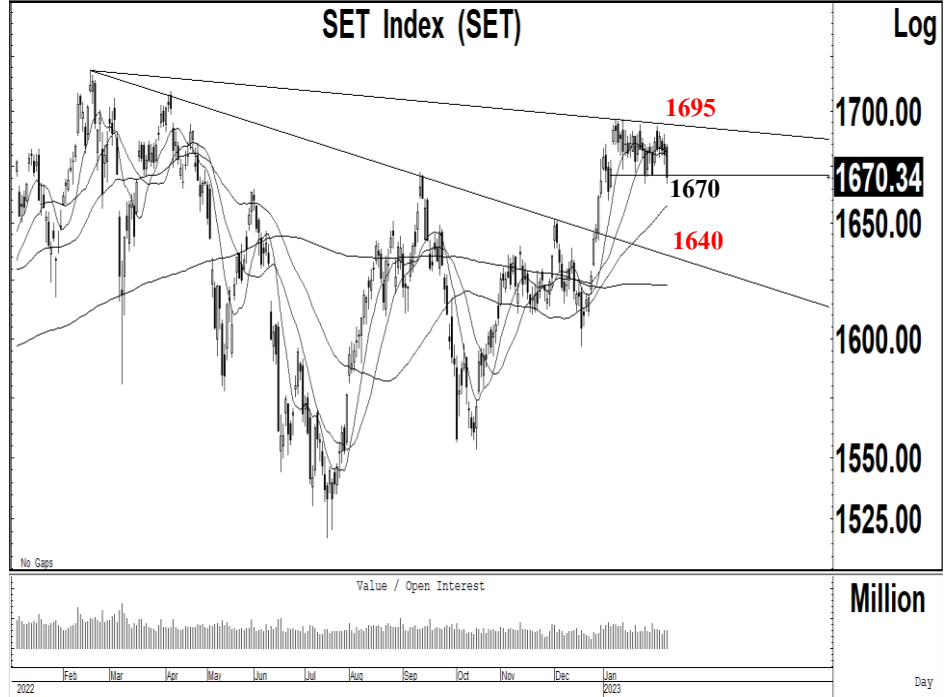

**Daily:** ปรับตัวลดลงไปทดสอบแนวรับสำคัญที่ 1665-1670 พร้อมด้วยมูลค่าการซื้อขายที่เพิ่มสูงขึ้น หลังจากปรับตัวเพิ่มขึ้นไปทดสอบแนวต้านที่ 1690 ซึ่งเรคาดว่า แนวโน้มในระยะสั้นมีโอกาสฟื้นตัวเหนือแนวรับสำคัญที่ 1670 กลับขึ้นไป แต่ถ้าปรับตัวลดลงต่ำกว่า 1665 จะมีโอกาสปรับตัวลดลงต่อเนื่องไปทดสอบแนวรับถัดไปที่ 1640 แต่เป็นจังหวะในการเข้าซื้อ ในขณะที่การฟื้นตัวเหนือระดับ 1670 จะมีโอกาสปรับตัวเพิ่มขึ้นไปทดสอบแนวต้านที่ 1690

**กลยุทธ์ :** SET Index ปรับตัวลดลงไปทดสอบแนวรับสำคัญที่ 1665-1670 หลังจากถูกขายที่แนวต้านสำคัญ 1690-1695 ถ้าปรับตัวลดลงต่ำกว่า 1665 จะมีโอกาสปรับตัวลดลงต่อเนื่องไปทดสอบแนวรับถัดไปที่ 1640 แต่ถ้าสามารถฟื้นตัวเหนือ 1670 กลับขึ้นไป จะมีแนวต้านที่ 1690

Most Active Value:		แนวรับ	แนวต้าน
KCE	สัญญาขาย แนวรับ 50.00 และ 49.00 แนวต้าน 52.00	50.00 / 49.00	51.50 / 52.00
DELTA	แนวโน้มลงทดสอบ 920 แนวต้าน 940	920 / 914	940 / 950
PTTEP	สัญญาขาย แนวโน้มลงทดสอบ 160 แนวต้าน 168	162 / 160	166 / 168
BANPU	ซื้อที่แนวรับ 11.00 แนวต้าน 11.60 และ 12.00	11.00 / 10.80	11.40 / 11.60
AOT	แนวรับสำคัญ 73.00 ถ้าหลุดแนวรับถัดไป 71.00 แนวต้าน 75.00	73.00 / 71.00	75.00 / 76.00
PTT	เคลื่อนไหวในกรอบ 32.50-33.50	32.50 / 32.00	33.50 / 34.00
HANA	แนวรับสำคัญ 61.00 ถ้าหลุดแนวรับถัดไป 58.00 แนวต้าน 65.00 และ 67.00	61.00 / 58.00	64.00 / 65.00
EA	แนวรับสำคัญ 89.00 ถ้าหลุดแนวรับถัดไป 86.00 และ 85.00 แนวต้าน 91.00	89.00 / 86.00	90.00 / 91.00
PTTGC	สัญญาพื้นที่ตัว แนวต้าน 51.00-51.50 แนวรับ 50.00	50.00 / 49.50	51.00 / 51.50
KBANK	ซื้อที่แนวรับ 143 แนวต้าน 147-148	143 / 140	147 / 148

## Beryl 8 Plus (BE8 TB; THB 69.50) – ชื้อ

- แนวรับ : 69.50 และ 68.50
- แนวต้าน : 75.00 และ 78.00
- ราคาหุ้นปรับตัวเพิ่มขึ้นเกิดสัญญาณฟื้นตัวทางเทคนิค พร้อมด้วยปริมาณการซื้อขายที่เพิ่มสูงขึ้น หลังจากเคลื่อนไหวออกด้านข้างเพื่อสร้างฐานเหนือจุดสูงสุดเดิม ทำให้แนวโน้มหลักยังมีโอกาสปรับตัวเพิ่มขึ้นต่อเนื่อง
- MACD ปรับตัวเพิ่มขึ้นเหนือเส้นค่าเฉลี่ยในแดนบวก เครื่องมือทางเทคนิคชี้วัดแนวโน้มขึ้นเคลื่อนไหวเหนือแนวโน้มลง RSI ปรับตัวเพิ่มขึ้นเหนือระดับ 60
- แนะนำซื้อ BE8 โดยมีแนวรับที่ 69.50 และ 68.50 เพื่อคาดหวังการปรับตัวเพิ่มขึ้นไปทดสอบแนวต้านที่ 75.00 และ 78.00 เป็นจุดขายทำกำไร
- STOP LOSS ถ้าราคาหุ้นปิดต่ำกว่า 65.00

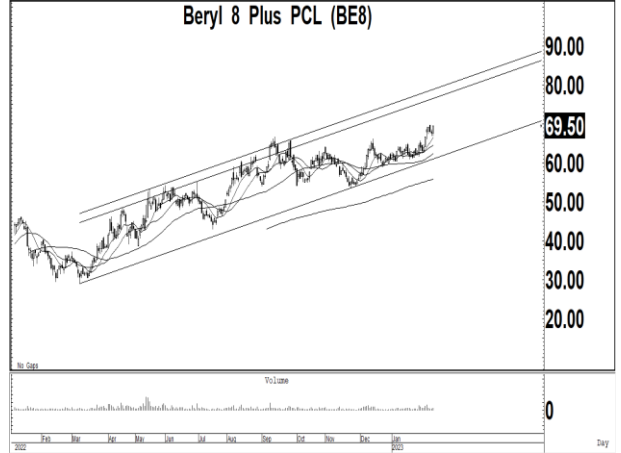

## Sabina (SABINA TB; THB 26.25) – ชื้อ

- แนวรับ : 26.25 และ 26.00
- แนวต้าน : 28.00 และ 29.00
- ราคาหุ้นปรับตัวเพิ่มขึ้นเกิดสัญญาณฟื้นตัวทางเทคนิค พร้อมด้วยปริมาณการซื้อขายที่เพิ่มสูงขึ้น หลังจากปรับตัวเพิ่มขึ้นไปเคลื่อนไหวเหนือเส้นค่าเฉลี่ย 200 วัน ทำให้แนวโน้มหลักยังมีโอกาสปรับตัวเพิ่มขึ้นต่อเนื่อง
- MACD ปรับตัวเพิ่มขึ้นเหนือเส้นค่าเฉลี่ยในแดนบวก เครื่องมือทางเทคนิคชี้วัดแนวโน้มขึ้นเคลื่อนไหวเหนือแนวโน้มลง RSI ปรับตัวเพิ่มขึ้นเหนือระดับ 60
- แนะนำซื้อ SABINA โดยมีแนวรับที่ 26.25 และ 26.00 เพื่อคาดหวังการปรับตัวเพิ่มขึ้นไปทดสอบแนวต้านที่ 28.00 และ 29.00 เป็นจุดขายทำกำไร
- STOP LOSS ถ้าราคาหุ้นปิดต่ำกว่า 25.00



### Trading Pick Follow up:

		แนวรับ	แนวต้าน
SCB	แนวโน้มขึ้นทดสอบ 107 และ 108 แนวรับสำคัญ 101	102 / 101	107 / 108
UBE	แนวโน้มขึ้นทดสอบ 1.64 และ 1.68 แนวรับสำคัญ 1.52	1.58 / 1.56	1.64 / 1.68
SELIC	สัญญาณขาย แนวโน้มลงทดสอบ 2.90 และ 2.80 แนวต้าน 3.10	2.90 / 2.80	3.06 / 3.10
CH	ระยะสั้นขายที่แนวต้าน 4.58-4.60 แนวรับสำคัญ 4.38	4.48 / 4.38	4.58 / 4.80
CPN	แนวโน้มขึ้นทดสอบ 76.50 และ 78.50 แนวรับสำคัญ 71.50	73.00 / 72.50	76.50 / 78.50
B	แนวโน้มขึ้นทดสอบ 0.50 และ 0.53 แนวรับสำคัญ 0.40	0.43 / 0.40	0.50 / 0.53
SYNEX	STOP LOSS หลังปิดต่ำกว่า 16.60 ลงไป แนวรับถัดไป 16.00	16.00 / 15.70	16.50 / 16.60
ICN	แนวโน้มขึ้นทดสอบ 4.30 และ 4.48 แนวรับสำคัญ 3.94	4.10 / 4.04	4.30 / 4.48

## Thailand Derivative Market

### SET50 Index Futures

S50H23:988.40 ปรับตัวลดลงต่อเนื่องตามกรอบแนวโน้มขาลงในระยะสั้นไปทดสอบแนวรับที่ 988 ซึ่งเราคาดว่า แนวรับที่ 985 น่าจะมีโอกาสฟื้นตัวทางเทคนิคในระยะสั้น โดยมีแนวต้านที่ 996 ถ้าสามารถทะลุผ่านขึ้นไปได้ จะเป็นสัญญาณกลับเข้าไป Open Long เพื่อคาดหวังการปรับตัวเพิ่มขึ้นไปทดสอบมีแนวต้านถัดไปที่ 1008 และ 1015

แนวรับ : 986 และ 984

แนวต้าน : 996 และ 1000

คำแนะนำ: เราแนะนำให้ขายทำกำไรสถานะ Short ใน S50H23 ที่แนวรับ 986-988 เพื่อรอการฟื้นตัวเหนือแนวรับของกรอบแนวโน้มขาลง

**STOP LOSS** สถานะ Short ถ้า S50H23 ปรับตัวเพิ่มขึ้นเหนือ 996

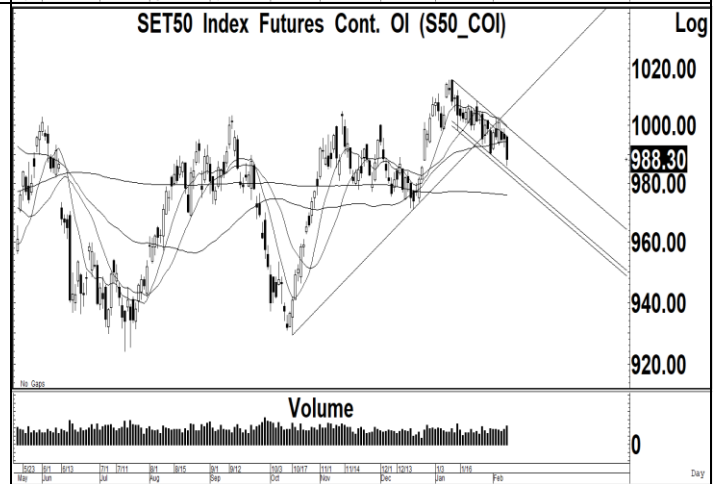
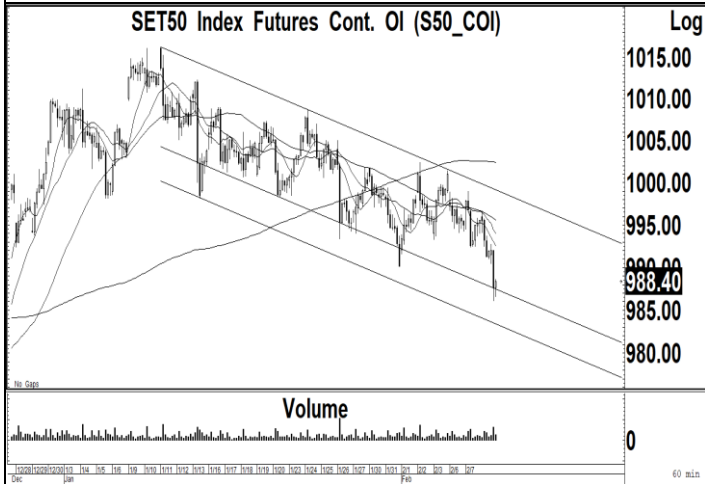
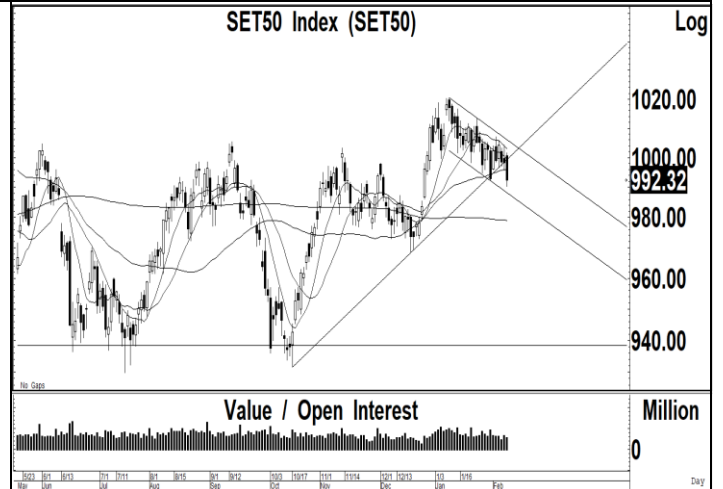

## Thailand Derivative Market

**Spot Gold:1873** สัญญาณฟิวเจอร์สทองคำพื้นตัวไปทดสอบแนวต้านที่ 1890 หลังจากปรับตัวลดลงเกิดสัญญาณขายทางเทคนิคหลุดแนวรับสำคัญที่ 1900 ลงไป ซึ่งเราคาดว่า แนวโน้มของราคาทองคำยังมีความเสี่ยงในการปรับตัวลดลงไปทดสอบแนวรับถัดไปที่ 1850 และ 1800 บริเวณเส้นค่าเฉลี่ย 200 วัน โดยมีแนวต้านสำคัญที่ 1900 ในขณะที่ค่าเงินบาทเกิดสัญญาณพื้นตัวทะลุผ่านแนวต้านที่ 33.15 ขึ้นไป แนวต้านถัดไป 34.00

**แนวรับ** : 1860 และ 1850

**แนวต้าน** : 1890 และ 1900

**คำแนะนำ:** เราแนะนำให้ Open Short ใน GOH23 ที่แนวต้าน 1890 เพื่อคาดหวังการปรับตัวลดลงไปทดสอบแนวรับที่ 1850

**STOP LOSS** สถานะ Short ถ้า GOH23 ปรับตัวเพิ่มขึ้นเหนือ 1900

**GF10G23** แนวรับ 29800 และมีแนวต้าน 30200

10 Baht Gold Futures Cont. OI (GF10\_COI)

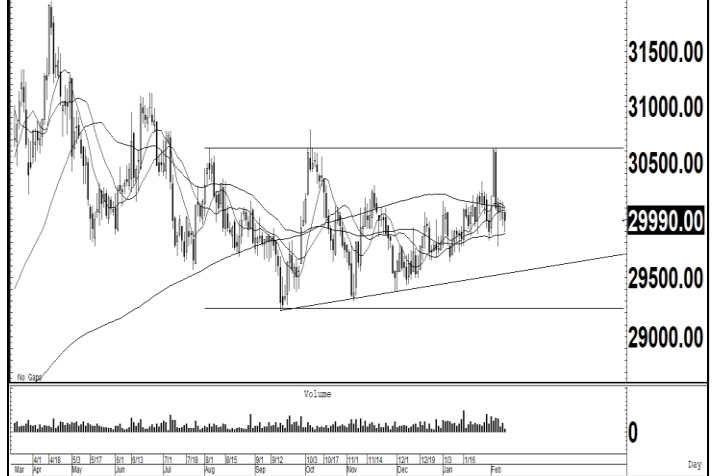

Gold Online Futures Cont. OI (GO\_COI)

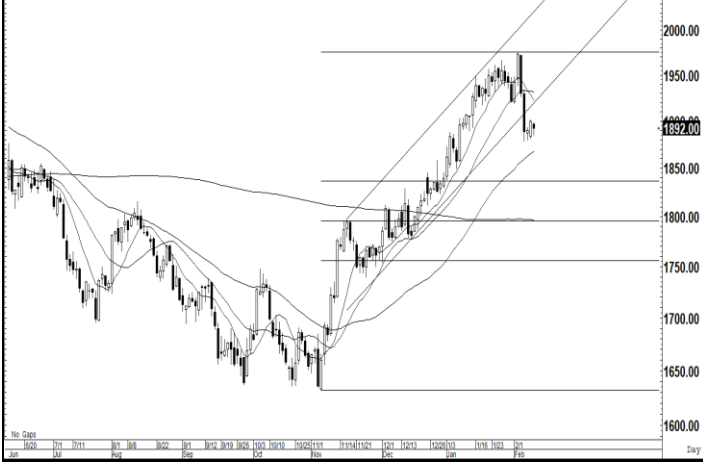

US Dollar/Thai Baht,RT (IQXUSTB)

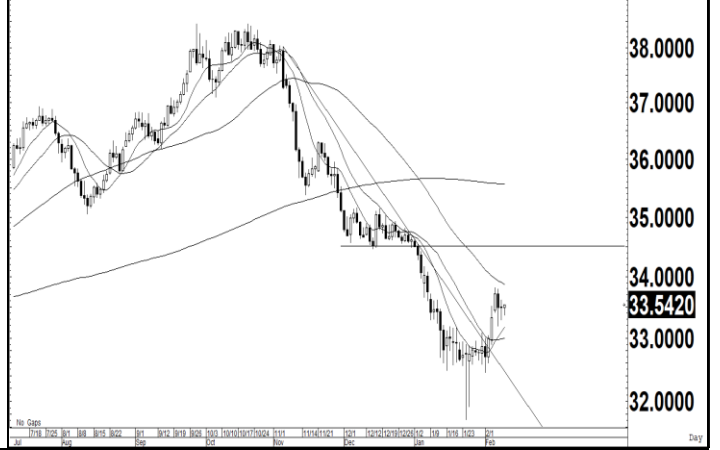

## Thailand Derivative Market

<p><b>DELTAH23</b></p> <p>ราคาหุ้นปรับตัวลดลงเกิดสัญญาณขายทางเทคนิคหลุดแนวรับที่ 960 ลงไป หลังจากปรับตัวเพิ่มขึ้นไปทดสอบแนวต้านของกรอบแนวโน้มขาขึ้นที่ 960-970 ซึ่งเราแนะนำให้ Open Short ถ้าปรับตัวลดลงต่ำกว่า 960 ลงไป เพื่อคาดหวังการปรับตัวลดลงไปทดสอบแนวรับที่ 920</p> <p style="text-align: center;">แนวรับ : 920 และ 900 แนวต้าน : 950 และ 960</p> <p>คำแนะนำ: เราแนะนำให้ Open Short ใน DELTAH23 หลังจากปรับตัวลดลงต่ำกว่า 960 ลงไป เพื่อคาดหวังการปรับตัวลดลงไปทดสอบแนวรับที่ 920</p> <p><b>STOP LOSS</b> สถานะ Short ถ้า DELTAH23 ปรับตัวเพิ่มขึ้นเหนือ 970</p>	<p style="text-align: center;"><b>Delta Electronics (Thailand) PCL (DELTA)</b></p> <p style="text-align: right;">Log</p>
<p><b>EAH23</b></p> <p>ราคาหุ้นปรับตัวเพิ่มขึ้นเกิดสัญญาณฟื้นตัวทางเทคนิคไปทดสอบแนวต้านสำคัญที่ 91.00 หลังจากปรับตัวลดลงหลุดแนวรับของเส้นค่าเฉลี่ย 200 วันที่ 89.00 ลงไป แต่การฟื้นตัวเหนือระดับ 91.00 ขึ้นไป จะทำให้แนวโน้มของราคาหุ้นมีโอกาสปรับตัวเพิ่มขึ้นไปทดสอบแนวต้านที่ 94.00 โดยมีแนวรับสำคัญที่ 89.00</p> <p style="text-align: center;">แนวรับ : 90.00 และ 89.00 แนวต้าน : 91.00 และ 94.00</p> <p>คำแนะนำ: เราแนะนำให้ STOP LOSS สถานะ Short ใน EAH23 ถ้าทะลุผ่านแนวต้านที่ 91.00 ขึ้นไป แนวต้านถัดไป 94.00</p> <p><b>STOP LOSS</b> สถานะ Short ถ้า EAH23 ปรับตัวเพิ่มขึ้นเหนือ 91.00</p>	<p style="text-align: center;"><b>Energy Absolute PCL (EA)</b></p> <p style="text-align: right;">Log</p>
<p><b>KCEH23</b></p> <p>ราคาหุ้นปรับตัวลดลงเกิดสัญญาณขายทางเทคนิคที่แนวต้านของกรอบแนวโน้มขาขึ้นที่ 57.00 ลงไปเคลื่อนไหวต่ำกว่าเส้นค่าเฉลี่ย 200 วันที่ 54.00 ทำให้แนวโน้มในระยะสั้นยังมีความเสี่ยงในการปรับตัวลดลงต่อเนื่องไปทดสอบแนวรับถัดไปที่ 51.00-51.50 และมีแนวรับสำคัญที่ 49.00</p> <p style="text-align: center;">แนวรับ : 51.00 และ 49.00 แนวต้าน : 54.00 และ 55.00</p> <p>คำแนะนำ: เราแนะนำให้ Open Short ใน KCEH23 ที่แนวต้าน 54.00 เพื่อคาดหวังการปรับตัวลดลงไปทดสอบแนวรับที่ 51.00 และ 49.00</p> <p><b>STOP LOSS</b> สถานะ Short ถ้า KCEH23 ปรับตัวเพิ่มขึ้นเหนือ 55.00</p>	<p style="text-align: center;"><b>KCE Electronics PCL (KCE)</b></p> <p style="text-align: right;">Log</p>



## ข่าวเด่นรอบวัน

<b>MINT</b>	MINT ค่าห้องพักพุ่ง รุกหนักเปิดโรงแรม MINT ล้นปี 2566 ค่าห้องพัก-อัตราเข้าพักทะยานขึ้นอีก หลังธุรกิจโรงแรมได้รับนิยามกลุ่มหลักชัวร์แห่งเข้าพัก สัญญาท่องเที่ยวภาคธุรกิจกลุ่มใหญ่ซัด ต้นทุนพลังงานลด บริหารจัดการได้ ดันมาร์จิ้น ตั้งเป้าโต 20% จีนเปิดประเทศ เป็นอพลัสเพิ่ม คาดถาโถมกลางปี เดินหน้าขยายโรงแรมเทียบ ออกหุ้นกู้คล้ายทุนดอกเบี้ย 6.1% ฮอต -ทันสมัย
<b>RS</b>	RS ผืนกพันธ์มิตรถือ Q1 ปิดดีลธุรกิจเพลง RS จับตาไตรมาส 1/2566 ได้ข้อสรุป พาร์ทเนอร์ธุรกิจเพลงใหม่ แยมปี 2566 อาจปรับแผน เพิ่มการจัดคอนเสิร์ต และอีเวนต์ บักรงปี 2566 รายได้รวมโต 30-40% และเหนือ 5.5 พันล้านบาท พร้อมรักษาระดับอัตรากำไรขั้นต้นและอัตรากำไรสุทธิไม่ต่ำกว่า 48-50% และ 11-13% ตามลำดับ แยมยังมีดีลอยู่ระหว่างเจรจา 2-3 ดีล -ทันสมัย
<b>MAJOR</b>	MAJOR ลุยเพิ่มโรงหนัง ขยายโฆษณาทุกรูปแบบ MAJOR ถึงเวลาเดินเกมรุกปีนี้ ลุยเพิ่มโรงหนัง 13 สาขา ล้นหนังฟอร์มยักษ์จอคิวฉายทุกเดือน พร้อมขยายธุรกิจปี อปคอรันเต็มรูปแบบ ตั้งเป้าสาขานอกโรงหนัง 20 สาขา ผื่นก TKN เดินหน้าเข้าร้านสะดวกซื้อ ปรับกลยุทธ์โฆษณาทุกรูปแบบ มีโฆษณาที่กล่องอปคอรัน -ทันสมัย
<b>CH</b>	CH ชูสินค้าใหม่รับจีน ต้นทุนลดมาร์จิ้นโต CH ชูท่องเที่ยวพื้นดินสินค้าขายดี เตรียมออกผลิตภัณฑ์ใหม่รองรับจีนเที่ยวไทย แยมต้นทุนมะม่วงลด บริหารดีดัน มาร์จิ้นขึ้นจาก 17% สู่ 20% เดินหน้าแพลตฟอร์มเบสมูลค่าเพิ่ม ลุยทำตลาดอินโดนีเซีย พร้อมปูพรมอาเซียนต่อยอด จับตาแจ้ง งบประชุมบอร์ด 23 ก.พ. -ทันสมัย
<b>BM</b>	BM ส่งออกโค้งแรกยอดล้น โรงงานฟรีโซนกดต้นทุนลด BM ส่งออกไตรมาสแรกพุ่ง ไซวอเตอร์แน่น 200 ล้านบาท คาดยอดโต 20% เล็งยื่นเอกสารขอใช้ฟรีโซนเร็วๆ นี้ เชื่อกดต้นทุนการผลิตตั้งแต่ไตรมาส 2/2566 เป็นต้นไป แยมงานขายในประเทศสดใส ตุนยอดแบ็กล็อกขายผู้รับเหมา 600 ล้านบาท -ทันสมัย
<b>SVR</b>	SVR ไซวอเตอร์เปิดเทรดพุ่ง 48% รุกขยายแนวราบ SVR เปิดเทรดวันแรกที่ 3.26 บาท พุ่งเหนือจอง 48% จากราคาไอพีโอ 2.20 บาทต่อหุ้น สะท้อนความเชื่อมั่นนักลงทุน วางแผนเตรียมนำเงินซื้อที่ดินขยายโครงการเข้าอยู่พื้นที่ CBD มุ่งพัฒนาบ้านแนวราบ ระดับราคา 1-7 ล้านบาท -ทันสมัย
<b>MEB</b>	MEB ปลื้มขายหุ้นเกลี้ยง รายใหญ่ล็อกหุ้น 100% MEB หุ่นไอพีโออนาคตไกลในเครือ CRC ซึ่งได้รับความสนใจจากนักลงทุนอย่างล้นหลาม สถาบันจองซื้อถึง 50.33% เตรียมลงนามเทรดตลาด mai ในวันที่ 14 ก.พ.นี้ ชูจุดแข็งส่วนแบ่งการตลาดเป็นอันดับ 1 มีสมาชิกใช้บริการมากกว่า 8 ล้านบัญชี แยมผู้ถือหุ้นใหญ่ประกาศขอล็อกอพหุ้นทั้งหมด -ทันสมัย

## ข่าวเด่นรอบวัน

<b>AQUA</b>	AQUA โดตรวมวงลุย Virtual Bank M&A เดินหน้าโต AQUA ลั่นเข้าสู่ปีแห่งการเติบโต เปิดดีลเจรจาจับกลุ่มพันธมิตรสถาบันการเงิน-สายเทค ร่วมลงทุน Virtual Bank ชัดเจนกลางปีนี้ พร้อมลุยทำ M&A อีกอย่างน้อย 2 ดีล เร่งโตในแต่ละสายธุรกิจ วางเป้าดัน "ไทยพาร์เซลล์" เข้าตลาดหุ้น มิ.ย.66 และจ่อออกหุ้นกู้พันธบัตรบาท -ทันที
<b>WICE</b>	WICE ขยายฐานข้ามแดน ไตรมาส 2 วอลุ่มขนส่งโต WICE "ซูเชก คงสุนทร" คาดปริมาณการขนส่งทั้งกลุ่ม กลับมาเติบโตเต็มที่ช่วงไตรมาส 2/2566 ลุยขยายตลาดในเวียดนาม กัมพูชา และมาเลเซีย ผันมือพันธมิตรเตรียมเพิ่มบริการใหม่ Green Logistics พร้อมส่ง ETL บริษัทย่อยขนส่งทางบกข้ามแดน ยื่นไฟล์ ก.พ. นี้ เตรียมเข้าตลาด mai -ทันที
<b>JDF</b>	JDF เร่งปั้นโปรดักต์ใหม่ ท่องเที่ยวหนูนอเดอร์ JDF ทัวร์จีนมาท่องเที่ยวดีคัก หนูนอเดอร์เครื่องปรุงฟูง ผู้บริหาร "รัตนา เอื้อประเสริฐศักดิ์" ลุยคลอดโปรดักต์เพิ่มเติมเนื่อง ปู่ทางไทยยอดขายระยะยาว คาดชัดเจนช่วง Q1/2566 ส่วนปี 2566 มองรายได้ทะยานต่อเนื่องจากปี 2565 รับพอร์ตลูกค้าขยายตัว -ทันที
<b>DOHOME</b>	DOHOME สาขาป้อมยอดโต ต้นทุนลดตันมาร์จิ้นผกาด DOHOME ยึดมองยอดขายต่อสาขา SSSG กลับมาเติบโตตัวเลขสองหลัก ขณะที่ราคาวัตถุดิบกลับมาอยู่ในจุดที่เหมาะสม ส่งซิกแนวโน้มต้นทุนลดตันมาร์จิ้นเพิ่ม แคมเปญบาทแข็งเป็นบวกต่อธุรกิจ เดินหน้าอัปเดตบ 2.5 พันล้านบาท เปิดสาขาใหม่ 4 แห่ง วางเป้ารายได้จากการขายจะเติบโตไม่ต่ำกว่า 20% จากปีก่อน -ทันที
<b>J</b>	J ขยายฐานคอมมูนิตี้มอลล์ เป้าพันพอร์ตเช่าแสนตร.ม. J เดินหน้าปั้น 2 ศูนย์การค้าใหม่ ฟังโมเดลสตีมอลล์กับ "สุกี้ดีน้อย" หวังอัปพอร์ตเช่าแตะ 1 แสนตารางเมตร พร้อมส่งซิก Q1/2566 ผลงานโตต่อเนื่องจากช่วงเดียวกันปีก่อน รับพอร์ตลูกค้าขยายตัว แคมเปญบปี 2565 กำไรทะยาน 25.32% จากปี 2564 หลังโควิดคลี่คลาย ต้นรายได้ค่าเช่ากระฉูด -ทันที
<b>TTB</b>	TTB ปี 66 พอร์ตสินเชื่อโต 3% ชูสินค้าคุณภาพหนุน NIM TTB รุกสินเชื่อมีหลักประกันทั้งรถและบ้าน ตั้งเป้าพอร์ตสินเชื่อโต 3% พร้อมนำเสนอผลิตภัณฑ์ที่มีอัตราดอกเบี้ยสูงคืน NIM และ 3% จากปีก่อนที่ราว 2.95% เดินหน้าพัฒนาดิจิทัลแบงก์ต่อเนื่องเน้นใช้งานง่าย มั่นใจในอนาคตแข่งเวอร์ชวลแบงก์ได้ -ทันที
<b>IRPC</b>	IRPC ลุยผลิตภัณฑ์อิมพอร์ตค่า เงินหนุนดีมานด์ตลาดปิโตร บิก IRPC "กฤษณ์ อิ่มแสง" ประกาศเตรียมพร้อมรับความท้าทายทางเศรษฐกิจ เดินหน้ากลยุทธ์สร้างการเติบโตจากความเชี่ยวชาญในธุรกิจ และเพิ่มความคล่องตัวโครงสร้างองค์กร ขยายสัดส่วนผลิตภัณฑ์ชนิดพิเศษมูลค่าสูง ตั้งเป้าเพิ่มสัดส่วนการขายเม็ดพลาสติกชนิดพิเศษเป็น 55% ในปี 2573 คาดการณ์ปี 2566 ภาพรวมธุรกิจปรับตัวดีขึ้นทั้งธุรกิจโรงกลั่น น้ำมันและปิโตรเคมี -ทันที



## NVDR Trading

ประจำวันที่ 8 กุมภาพันธ์ 2566

NVDR TOP Value			
Top 25 NVDR Net Buy		Top 25 NVDR Net Sell	
1. HANA	192,578,450	1. DELTA	-1,016,439,374
2. BBL	179,349,775	2. KBANK	-310,465,936
3. PTT	141,497,756	3. EA	-262,081,099
4. TOP	119,982,220	4. SCGP	-183,243,560
5. PTTEP	107,395,351	5. BANPU	-161,335,246
6. SCC	97,218,730	6. SCB	-139,214,450
7. SIRI	52,288,575	7. AOT	-138,146,822
8. RS	48,319,333	8. BH	-109,715,300
9. CPALL	46,387,654	9. TISCO	-96,466,677
10. STA	40,735,778	10. CPF	-93,071,427
11. BDMS	34,407,125	11. CRC	-92,956,931
12. SKY	33,096,025	12. ADVANC	-90,703,444
13. IVL	31,023,573	13. IRPC	-87,014,783
14. WHA	30,246,320	14. THG	-85,750,550
15. TTB	28,422,579	15. GULF	-80,327,932
16. AP	26,408,480	16. THANI	-70,510,240
17. TRUE	23,990,703	17. KCE	-67,773,439
18. PTTGC	20,270,023	18. CBG	-63,460,558
19. ERW	20,144,272	19. BAM	-63,012,382
20. FSMART	19,860,290	20. OR	-62,741,290
21. ITC	19,575,475	21. MTC	-62,559,603
22. SC	17,572,852	22. KTB	-58,859,989
23. AWC	15,118,759	23. GUNKUL	-57,823,652
24. OTO	13,224,760	24. COM7	-54,343,575
25. GPSC	12,883,975	25. TLI	-53,036,929

NVDR TOP Volume			
Top 25 NVDR Net Buy		Top 25 NVDR Net Sell	
1. SIRI	27,722,700	1. NEWS	-156,231,400
2. TFI	22,893,909	2. MORE	-37,593,385
3. TTB	20,179,942	3. IRPC	-28,032,699
4. WHA	7,742,999	4. THANI	-17,459,600
5. CGD	7,545,700	5. BANPU	-14,447,325
6. SDC	5,916,700	6. GUNKUL	-11,729,665
7. TRUE	4,961,033	7. WAVE	-6,908,400
8. PTT	4,324,904	8. MACO	-5,949,000
9. ERW	4,165,200	9. PSG	-5,728,783
10. SC	3,853,400	10. BEM	-5,401,100
11. HANA	3,110,700	11. ECF	-4,983,200
12. UREKA	3,049,490	12. STGT	-4,538,910
13. STOWER	2,763,200	13. NUSA	-4,533,800
14. RS	2,669,259	14. BAM	-3,985,204
15. AWC	2,633,211	15. CPF	-3,976,699
16. NCAP	2,504,135	16. TLI	-3,875,397
17. SVR	2,502,021	17. AAV	-3,844,854
18. JCK	2,474,801	18. BEC	-3,770,501
19. BWG	2,355,100	19. SGC	-3,632,700
20. UBE	2,235,700	20. EMC	-3,537,600
21. AP	2,205,744	21. SCGP	-3,469,185
22. TOP	2,077,437	22. KTB	-3,421,067
23. KGEN	2,009,200	23. AQ	-3,246,600
24. NATION	1,951,039	24. GLOCON	-3,109,100
25. STA	1,711,513	25. ALL	-3,004,391

ยอดสะสม 5 วันย้อนหลัง 2 กุมภาพันธ์ - 8 กุมภาพันธ์ 2566

NVDR TOP Value			
Top 25 NVDR Net Buy		Top 25 NVDR Net Sell	
1. SCC	442,562,482	1. PTTEP	-1,254,639,344
2. MINT	377,383,184	2. EA	-1,204,871,352
3. HANA	252,465,724	3. KBANK	-1,034,264,987
4. ITC	194,242,120	4. AOT	-642,458,025
5. CPN	164,937,275	5. BANPU	-555,933,678
6. BBL	161,016,765	6. TIDLOR	-550,129,205
7. SKY	146,263,267	7. SCB	-424,960,653
8. CPALL	135,757,283	8. KTB	-391,815,286
9. KCE	135,554,935	9. CPF	-301,040,723
10. BGRIM	127,879,615	10. SCGP	-297,749,864
11. AMATA	127,740,647	11. BH	-297,528,607
12. MEGA	118,127,173	12. THG	-281,780,253
13. RS	102,083,787	13. CRC	-281,378,190
14. BDMS	96,203,110	14. TISCO	-241,180,472
15. AP	79,105,552	15. KKP	-236,779,080
16. LH	74,593,762	16. IRPC	-215,049,925
17. BTS	68,463,610	17. OR	-211,697,117
18. TRUE	68,340,203	18. GULF	-199,061,191
19. ETC	63,468,978	19. TOP	-189,642,085
20. AAV	63,376,635	20. ADVANC	-172,075,688
21. BE8	62,993,275	21. KTC	-165,775,954
22. CBG	61,302,994	22. GPSC	-163,228,483
23. STA	58,411,194	23. IVL	-140,590,611
24. SAWAD	51,763,328	24. WHA	-139,931,896
25. TQM	46,953,475	25. GFPT	-123,544,930

NVDR TOP Volume			
Top 25 NVDR Net Buy		Top 25 NVDR Net Sell	
1. TTB	26,948,524	1. NEWS	-328,430,800
2. TFI	21,136,873	2. IRPC	-70,106,981
3. AAV	20,266,419	3. BANPU	-49,153,509
4. TRC	19,363,404	4. WHA	-35,094,973
5. ETC	14,196,800	5. MORE	-32,512,003
6. TRUE	14,050,037	6. SIRI	-28,232,367
7. BWG	13,974,000	7. SUPER	-26,701,600
8. WAVE	13,526,100	8. KTB	-22,456,796
9. GEL	12,750,700	9. TIDLOR	-18,636,393
10. BEAUTY	12,538,900	10. SDC	-16,688,878
11. BROOK	12,131,120	11. PF	-16,549,400
12. CGD	11,634,000	12. VL	-13,529,300
13. MINT	11,278,361	13. EA	-13,462,721
14. TRITN	9,112,270	14. CPF	-12,746,987
15. BTS	8,175,262	15. THANI	-10,972,330
16. ERW	8,154,400	16. GUNKUL	-10,312,865
17. LH	7,564,440	17. GFPT	-9,633,400
18. JAS	7,223,398	18. CHO	-9,496,698
19. MONO	7,009,500	19. OR	-9,456,175
20. AP	6,650,748	20. ESSO	-9,151,638
21. ITC	6,619,660	21. AOT	-8,705,058
22. SC	6,563,300	22. AWC	-8,658,664
23. VGI	6,519,776	23. STARK	-8,045,700
24. ITD	6,389,315	24. PTTEP	-7,418,808
25. AMATA	6,252,809	25. CHG	-7,189,627

## ข้อมูลแบบรายงานการเปลี่ยนแปลงการถือหลักทรัพย์ของผู้บริหาร (แบบ 59) Change by Management

Date of report 08 February, 2023

Source : กลต. (SEC)

ชื่อบริษัท	ชื่อผู้บริหาร	วิธีการได้มา/ จำนวน	ประเภทหลักทรัพย์	วันที่ได้มา/ จำนวน	จำนวน	ราคา
BBIK	นาย พชร อารยะการกุล	ซื้อ	หุ้นสามัญ	08/02/2566	847,000	139.00
PTTEP	นาย นิรันดร โจรจนสมสิทธิ์	ซื้อ	หุ้นสามัญ	07/02/2566	5,000	164.50
SPA	นาย ภูมิพันธ์ บุญญาปรมัย	ซื้อ	หุ้นสามัญ	07/02/2566	260,000	11.50
BBIK	นาย ปกรณ์ เจริมสกุลทิพย์	ขาย	หุ้นสามัญ	08/02/2566	847,000	139.00
YONG	นางสาว บุญรัตน์ บุญเขตต์	ขาย	หุ้นสามัญ	06/02/2566	40,000	2.60

## ข้อมูลการขายชอร์ต

8-Feb-2023

หลักทรัพย์	ปริมาณหุ้นที่ขายชอร์ต (หุ้น)	มูลค่าการขายชอร์ต (บาท)	%ปริมาณการขายชอร์ต	%มูลค่าการขายชอร์ต
1 SUPER	19337600	12,182,688.00	44.73	44.92
2 EPG	793700	6,870,640.00	31.73	31.82
3 TTA-R	1237300	9,883,240.00	26.22	26.2
4 AH	377200	12,176,475.00	26.03	26.1
5 DOHOME	2508700	34,467,200.00	25.88	25.83
6 TCAP	635800	27,216,375.00	25.46	25.49
7 BTS	5877000	48,485,250.00	25.42	25.45
8 LANNA	314700	5,013,860.00	24.41	24.49
9 BYD-R	2401400	29,619,000.00	24.13	24.17
10 GFPT-R	1038400	13,006,140.00	24.15	24.15
11 MTC-R	2443500	90,193,450.00	23.49	23.49
12 TISCO-R	731600	74,984,100.00	23.38	23.38
13 OR	3622600	80,555,000.00	23	23.02
14 TTB	39131300	55,200,120.00	22.17	22.21
15 EPG-R	547100	4,711,050.00	21.87	21.82
16 TTA	1007400	8,058,620.00	21.35	21.36
17 GFPT	874500	10,976,750.00	20.34	20.38
18 RBF-R	572800	7,321,680.00	20	20.1
19 VIBHA	607600	1,682,536.00	19.84	19.87
20 BGRIM	711000	28,733,025.00	19.72	19.75
21 THG-R	668500	45,199,675.00	19.67	19.64
22 SAWAD-R	2076500	115,497,675.00	19.56	19.55
23 PTG	1183600	15,742,880.00	19.36	19.36
24 DOHOME-R	1836600	25,271,700.00	18.95	18.94
25 PTT	7609300	249,204,575.00	18	18.01
26 OREE	994000	7,828,590.00	17.53	17.51
27 EA-R	2363200	212,096,975.00	16.89	16.91
28 GUNKUL-R	13548200	66,779,352.00	16.32	16.33
29 CK	622700	13,997,950.00	16.11	16.13
30 JMART	1430900	51,416,425.00	15.81	15.79
31 TESCO	663900	12,037,200.00	15.69	15.71
32 PTG-R	940600	12,509,980.00	15.38	15.38
33 GULF	1204400	64,937,000.00	15.31	15.35
34 JMART-R	1379000	49,875,750.00	15.24	15.31
35 DELTA-R	420450	398,271,200.00	15.18	15.2
36 PSH	68100	906,960.00	15.05	15.06
37 MEGA	209800	10,700,625.00	14.86	14.83
38 CPF-R	3725900	87,238,990.00	14.66	14.67
39 WHA	10177900	39,702,680.00	14.62	14.61
40 SSP	132800	1,321,360.00	14.3	14.32
41 TCAP-R	351400	15,031,100.00	14.07	14.08
42 OSP	283500	8,008,875.00	14	14
43 CPALL	1157700	77,493,975.00	13.68	13.69
44 CKP	1699900	7,925,922.00	13.46	13.48
45 VNG	217000	1,191,250.00	13.34	13.46

หลักทรัพย์	ปริมาณหุ้นที่ขายชอร์ต (หุ้น)	มูลค่าการขายชอร์ต (บาท)	%ปริมาณการขายชอร์ต	%มูลค่าการขายชอร์ต
46 JMT-R	1825800	95,181,100.00	13.34	13.44
47 TKS	391900	5,250,360.00	13.28	13.44
48 RCL-R	313500	9,657,625.00	13.41	13.43
49 UV	620800	2,028,618.00	13.17	13.15
50 UTP	38300	593,650.00	13.1	13.1
51 BCPG	340700	3,400,685.00	13.02	13.02
52 BBGI	126000	863,540.00	12.96	13
53 AMATA-R	928000	18,772,780.00	12.87	12.85
54 BCH-R	398000	8,357,940.00	12.62	12.62
55 TQM	154200	6,573,950.00	12.6	12.58
56 VIH	96900	828,495.00	12.51	12.53
57 TIDLOR-R	1377600	40,894,800.00	12.41	12.48
58 IVL	1628700	66,914,875.00	12.32	12.34
59 MAJOR	331400	6,184,280.00	12.31	12.3
60 CKP-R	1543900	7,187,440.00	12.23	12.22
61 CRC	1352000	59,739,500.00	12.11	12.11
62 INTUCH-R	361100	25,974,650.00	12.03	12.04
63 PTTGC	2208000	111,899,675.00	11.95	11.99
64 JUBILE	4900	134,750.00	11.92	11.93
65 AIT	324900	2,128,715.00	11.72	11.74
66 BLA	492700	14,717,550.00	11.62	11.62
67 OR-R	1822700	40,561,600.00	11.57	11.59
68 CHG-R	1792500	6,908,886.00	11.59	11.58
69 BBL	405900	65,156,250.00	11.49	11.49
70 SENA	193400	774,576.00	11.25	11.31
71 STEC	334500	4,649,550.00	11.17	11.19
72 ANAN	939900	1,329,692.00	11.13	11.15
73 AOT	2224800	163,832,375.00	11.09	11.07
74 TTW-R	184800	1,780,300.00	11.08	11.07
75 GLOBAL	865900	18,056,700.00	11.04	11.04
76 LH	3233700	31,670,565.00	10.92	10.94
77 HMPRO	3463300	50,598,550.00	10.75	10.77
78 AAV	3828400	11,734,708.00	10.66	10.66
79 IVL-R	1403900	57,429,275.00	10.62	10.59
80 ESSO	1540200	14,226,850.00	10.55	10.57
81 KBANK	645800	92,995,200.00	10.55	10.56
82 TOA-R	24600	842,550.00	10.41	10.41
83 EKH-R	874800	7,994,310.00	10.38	10.41
84 MTC	1077000	39,880,150.00	10.35	10.39
85 RATCH-R	176700	7,553,825.00	10.27	10.27
86 BEM	3816200	36,635,520.00	10.24	10.23
87 CPF	2583800	60,580,960.00	10.17	10.19
88 AMATA	721500	14,656,440.00	10.01	10.03
89 TISCO	312800	32,062,000.00	10	10
90 TU	1097400	17,738,250.00	9.95	9.98

หมายเหตุ :- %ปริมาณและมูลค่าการขายชอร์ต เปรียบเทียบกับปริมาณและมูลค่าการซื้อขายแบบ AOM

- " -R " ข้อมูลธุรกรรมขายชอร์ตในเอ็นวีซีอาร์

Source:SETSMART

## SET50 Index Futures - Trading Volume

8 February 2023

Volume, OI: Contracts

	Foreign Investor		Local Institutions		Local Investor		Total	
	Volume	%	Volume	%	Volume	%	Volume	OI
<b>Long</b>	65,924	26.12%	43,503	17.24%	142,959	56.64%		
<b>Short</b>	106,625	42.25%	41,457	16.43%	104,304	41.33%		
<b>Net</b>	-40,701	-	2,046	-	38,655	-	252,386	666,118

9 January 2023 - 8 February 2023 (1 Month)

Volume, OI: Contracts

	Foreign Investor		Local Institutions		Local Investor		Total	
	Volume	%	Volume	%	Volume	%	Volume	OI
<b>Long</b>	1,441,879	32.59%	777,393	17.57%	2,204,890	49.84%		
<b>Short</b>	1,577,068	35.65%	773,079	17.47%	2,074,015	46.88%		
<b>Net</b>	-135,189	-	4,314	-	130,875	-	4,424,162	666,118

3 January 2023 - 8 February 2023 (YTD)

	Foreign Investor		Local Institutions		Local Investor		Total	
	Volume	%	Volume	%	Volume	%	Volume	OI
<b>Long</b>	1,763,739	33.48%	897,292	17.03%	2,606,958	49.49%		
<b>Short</b>	1,901,307	36.09%	891,364	16.92%	2,475,318	46.99%		
<b>Net</b>	-137,568	-	5,928	-	131,640	-	5,267,989	666,118

Source: SETSMART

## Rights & Benefits

### February

Monday	Tuesday	Wednesday	Thursday	Friday
		<b>01-Feb</b>	<b>02-Feb</b>	<b>03-Feb</b>
			TSC-XD@0.6	1DIV-XD@0.25 TDEX-XD@0.3
<b>06-Feb</b>	<b>07-Feb</b>	<b>08-Feb</b>	<b>09-Feb</b>	<b>10-Feb</b>
		IRC-XD@0.291 TPIPP-XD@0.09	RAM-XD@0.3 METCO-XD@18 SCAP-XD@0.8	AAPL80X-XD@0 ERWPF-XN@0.19 PPF-XD@0.1885
				DIF-XD@0.2535 POPF-XD@0.275 SIRIP-XD@0.05
<b>13-Feb</b>	<b>14-Feb</b>	<b>15-Feb</b>	<b>16-Feb</b>	<b>17-Feb</b>
CPNCG-XD@0.24 DTAC-XD@1.22	PTTEP-XD@5	TAPAC-XD@0.02	FTREIT-XD@0.187 TNL-XR 2.3:1@33.06	
<b>20-Feb</b>	<b>21-Feb</b>	<b>22-Feb</b>	<b>23-Feb</b>	<b>24-Feb</b>
CIG-XB@864788 RABBIT-W4-XE 1:0.012@5.067	PROSPECT-XR 0:0@0 IRPC-XD@0.03	TRITN-XW 1:6000 TRITN-XB@240000	YGG-W1-XE 1:1@12	
<b>27-Feb</b>	<b>28-Feb</b>			

Remark \*ND - No Dividend, XD - Cash Dividend, XD(ST) - Stock Dividend, XR - Rights for Common, XW - Rights for Warrant, XT - Rights for Transferable Subscription Right, XN - Capital Return, XB- Pre-empive = Pre-empive Rights

SOURCES: Stock Exchange of Thailand (SET)

## Rights & Benefits

### March

Monday	Tuesday	Wednesday	Thursday	Friday
		<b>01-Mar</b>	<b>02-Mar</b>	<b>03-Mar</b>
			KSL-XD@0.07	
<b>06-Mar</b>	<b>07-Mar</b>	<b>08-Mar</b>	<b>09-Mar</b>	<b>10-Mar</b>
	ZIGA-W1-XE 1:1@1			
<b>13-Mar</b>	<b>14-Mar</b>	<b>15-Mar</b>	<b>16-Mar</b>	<b>17-Mar</b>
ALPHAX-W4-XE 1:1@1				
<b>20-Mar</b>	<b>21-Mar</b>	<b>22-Mar</b>	<b>23-Mar</b>	<b>24-Mar</b>
		JKN-XR 2:1@3		
<b>27-Mar</b>	<b>28-Mar</b>	<b>29-Mar</b>	<b>30-Mar</b>	<b>31-Mar</b>
		CGD-W5-XE 1:1@1		COTTO-XD@0.04

Remark \*ND - No Dividend, XD - Cash Dividend, XD(ST) - Stock Dividend, XR - Rights for Common, XW - Rights for Warrant, XT - Rights for Transferable Subscription Right, XN - Capital Return, XB- Pre-empive = Pre-empive Rights

SOURCES: Stock Exchange of Thailand (SET)



**Share Listing**

**February-2023**

Monday	Tuesday	Wednesday	Thursday	Friday
		<b>01-Feb</b>	<b>02-Feb</b> Share Listing SDC - 47.619 M Shares	<b>03-Feb</b> Share Listing UPA - 172,884 Shares
<b>06-Feb</b> Share Listing NATION - 8,135.940 M Shares SIRI - 34.460 M Shares	<b>07-Feb</b> Share Listing CHO - 15.432 M Shares	<b>08-Feb</b> New Listing SVR - 510 M Shares MAI/ Property, IPO Price (Bt): 2.20  Share Listing PPPM - 67.231 M Shares SDC - 79.365 M Shares	<b>09-Feb</b> New Listing NTSC - 100 M Shares MAI/ Agro & Food, IPO Price (Bt): 26.25  Share Listing AJA - 44.515 M Shares PROS - 8.712 M Shares	<b>10-Feb</b>
<b>13-Feb</b>	<b>14-Feb</b>	<b>15-Feb</b>	<b>16-Feb</b>	<b>17-Feb</b>
<b>20-Feb</b>	<b>21-Feb</b>	<b>22-Feb</b>	<b>23-Feb</b>	<b>24-Feb</b>
<b>27-Feb</b>	<b>28-Feb</b>			

	Units	8-Feb-23	(%)	WTD	(%)	MTD	(%)	QTD	(%)	YTD	(%)
<b>Refinery &amp; Oil</b>											
Dubai	USD/barrel	81.63	3.1%	79.20	-1.7%	79.81	-0.3%	79.99	-5.2%	79.99	-17.6%
Brent	USD/barrel	84.56	1.3%	83.00	0.7%	81.99	-1.3%	82.86	-6.2%	82.86	-17.1%
Nymex	USD/barrel	78.47	1.7%	77.04	0.7%	76.26	-2.7%	77.80	-3.5%	77.80	-8.2%
Jet Oil	USD/barrel	108.20	5.6%	104.04	-6.2%	106.30	-6.9%	112.47	-4.7%	112.47	-9.5%
Jet - Dubai Spread	USD/barrel	26.57	13.9%	24.84	-18.1%	26.49	-22.4%	32.48	-3.6%	32.48	19.5%
Diesel	USD/barrel	106.98	5.7%	100.63	-8.3%	104.07	-8.5%	111.62	-7.2%	111.62	-13.0%
Diesel - Dubai Spread	USD/barrel	25.35	15.0%	21.43	-26.5%	24.26	-27.9%	31.63	-12.0%	31.63	0.9%
Gasoline	USD/barrel	96.98	3.0%	93.47	-3.0%	94.41	-0.9%	95.06	7.6%	95.06	-13.4%
Gasoline-Dubai Spread	USD/barrel	15.35	2.2%	14.27	-9.5%	14.60	-3.9%	15.07	274.9%	15.07	18.7%
Fuel Oil	USD/barrel	61.92	4.5%	59.35	-1.7%	59.53	-2.3%	60.62	0.3%	60.62	-22.9%
FO - Dubai Spread	USD/barrel	(19.71)	-1.1%	(19.85)	-2.0%	(20.28)	6.2%	(19.37)	-19.1%	(19.37)	5.0%
Natural Gas	USD/MMBtu	2.40	-7.3%	2.47	-2.9%	2.46	-23.0%	3.00	-46.3%	3.00	-48.3%
NA Spot LPG Propane	US cent/gal	84.75	4.5%	80.31	-5.3%	81.38	-3.3%	83.57	4.2%	83.57	-24.7%
NA Spot LPG Normal Butane	US cent/gal	126.50	-81.2%	118.63	-82.5%	117.05	-82.5%	112.55	-83.3%	112.55	-83.0%

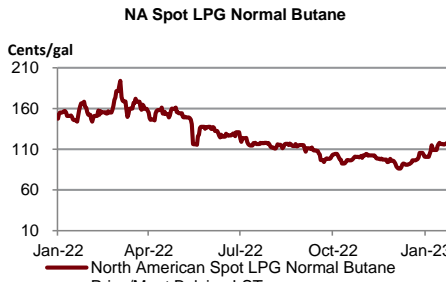
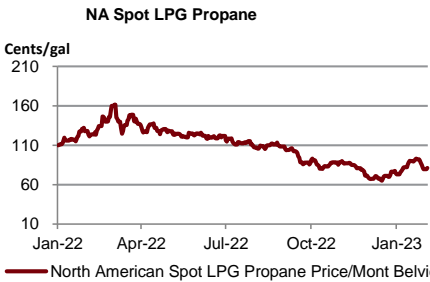
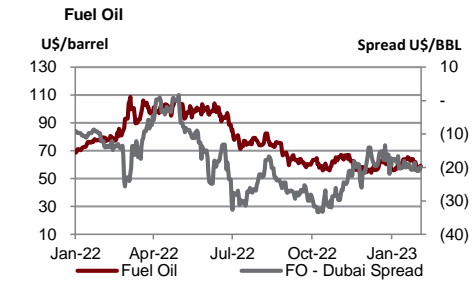
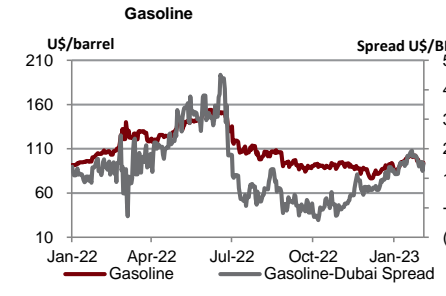
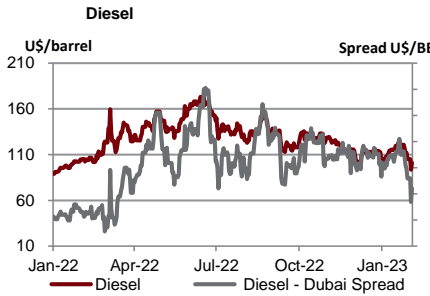
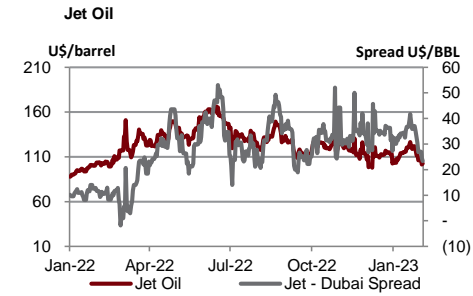
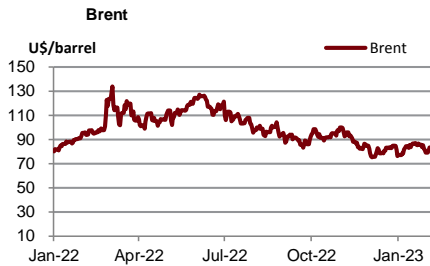
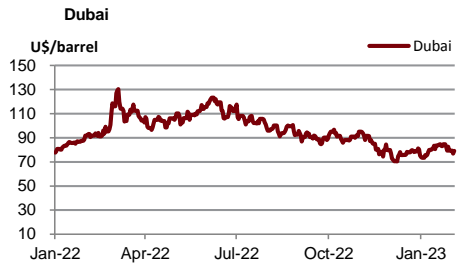

Source : Bloomberg

	Units	8-Feb-23	(%)	WTD	(%)	MTD	(%)	QTD	(%)	YTD	(%)
<b>Soft Commodities</b>											
Sugar #11 (World)	USd/lb.	19.87	1.0%	20	-2.4%	19.93	6.7%	18.97	4.3%	18.97	4.9%
Corn	USd/bu.	678.50	0.7%	677	-0.3%	677.56	1.1%	672.06	-0.2%	672.06	1.6%
Wheat Future(Cbt)	USd/bu.	764.75	2.0%	755	-0.4%	757.06	1.7%	747.50	-9.5%	747.50	-17.2%
Soybean Future	USd/bu.	1,519.75	0.3%	1,519	-0.9%	1,523.81	1.2%	1,510.31	4.7%	1,510.31	5.5%
Soybean Meal	USD/T.	469.60	0.4%	471	-0.6%	472.95	3.3%	461.46	11.6%	461.46	16.2%
Palm Oil	MYR/metric tonne	3,885.00	0.0%	3,855	1.8%	3,784.75	-3.1%	3,882.70	-1.2%	3,882.70	-24.2%
SHFE Natural Rubber	CNY/MT	12,660.00	-0.1%	12,670	-3.3%	12,779.30	-2.4%	12,994.80	2.9%	12,994.80	-2.9%

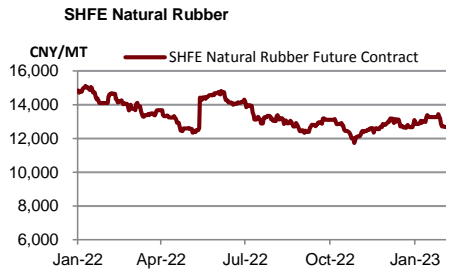
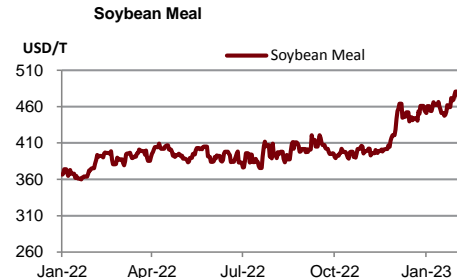
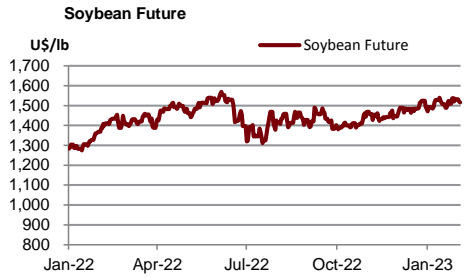
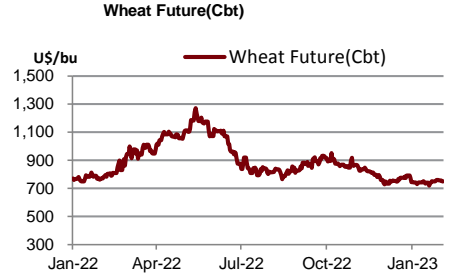
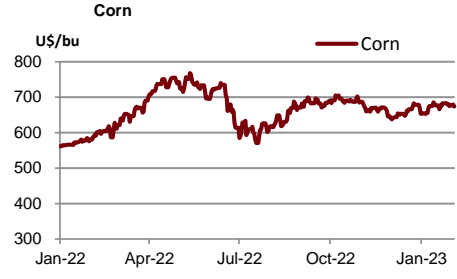
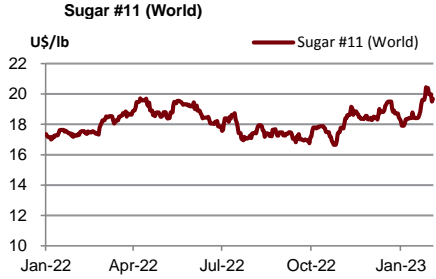

Source : Bloomberg

	Units	8-Feb-23	(%)	WTD	(%)	MTD	(%)	QTD	(%)	YTD	(%)
<b>Shipping</b>											
Baltic Dry Index (BDI)	USD	601.00	0.0%	605	-8.1%	628	-30.9%	855	-43.9%	855	-55.8%
Baltic Supramax Index (BSI)	USD	667.00	0.0%	674	-0.1%	679	-6.5%	717	-46.8%	717	-64.4%
Baltic Clean Tanker Index (BCTI)	USD	663.00	0.0%	651	2.3%	638	-24.7%	807	-46.6%	807	-34.4%
Baltic Dirty Tanker Index (BDTI)	USD	1,218.00	0.0%	1,221	-3.6%	1,239	-11.2%	1,366	-29.4%	1,366	-1.8%

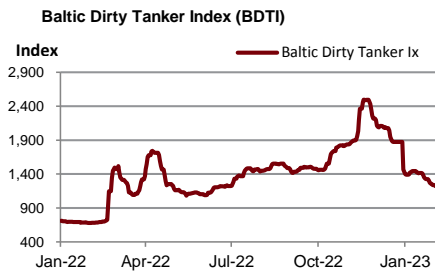
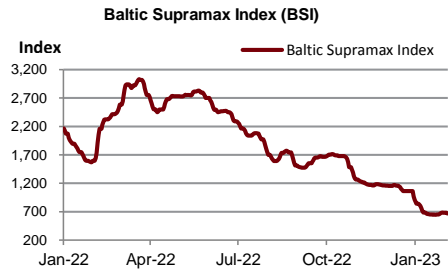
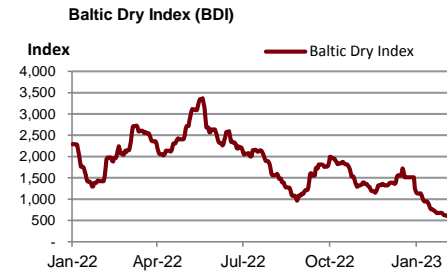

Source : Bloomberg

Metal	Units	8-Feb-23	(%)	WTD	(%)	MTD	(%)	QTD	(%)	YTD	(%)
Lme Aluminum Spot (\$)	USD/MT	2,486.00	0.0%	2,492	-3.3%	2,540	1.5%	2,509	7.4%	2,509	-7.1%
Lme Alum Aly Spot (\$)	USD/MT	2,089.50	0.0%	2,091	-0.1%	2,091	-0.2%	2,095	15.7%	2,095	1.3%
Lme Nasaac Spot (\$)	USD/MT	2,331.50	0.0%	2,331	0.3%	2,329	7.9%	2,191	-8.3%	2,191	-16.0%
Lme Copper Spot (\$)	USD/MT	8,893.00	0.0%	8,866	-2.4%	8,954	-0.9%	9,022	12.5%	9,022	2.5%
Lme Lead Spot (\$)	USD/MT	2,086.00	0.0%	2,087	-1.7%	2,101	-4.5%	2,182	3.7%	2,182	1.6%
Lme Nickel Spot (\$)	USD/MT	27,043.00	0.0%	27,048	-7.6%	28,245	0.2%	28,204	10.8%	28,204	10.1%
Lme Tin Spot (\$)	USD/MT	26,952.00	0.0%	26,869	-7.7%	28,014	-0.5%	28,127	30.5%	28,127	-9.8%
Gold Spot \$/Oz	USD/t oz.	1,875.49	0.1%	1,873	-2.2%	1,889	-0.7%	1,899	9.7%	1,899	5.3%
Thailand Gold Bar Buying Prices	THB/15.244 grams	29,750.00	0.0%	29,808	-0.3%	29,800	0.1%	29,771	0.4%	29,771	0.0%
Thailand Gold Bar Selling Price	THB/15.244 grams	29,850.00	0.0%	29,908	-0.3%	29,900	0.1%	29,871	0.4%	29,871	0.0%
Thailand Gold Ornament Buying Price	THB/15.16 grams	29,213.32	0.0%	29,271	-0.3%	29,263	0.1%	29,237	0.4%	29,237	0.0%
Thailand Gold Ornament Selling Price	THB/15.16 grams	30,350.00	0.0%	30,408	-0.2%	30,400	0.1%	30,371	0.4%	30,371	0.0%

Lme Aluminum Spot (\$)



Lme Alum Aly Spot (\$)

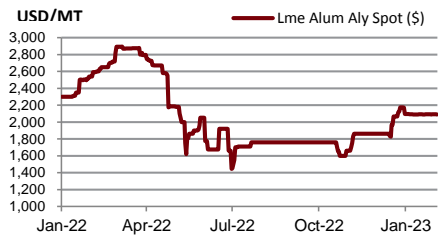

Lme Nasaac Spot (\$)

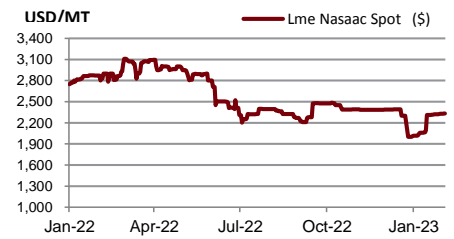

Lme Copper Spot (\$)



Lme Lead Spot (\$)

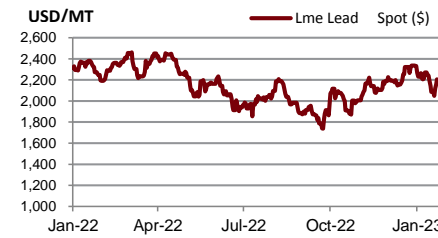

Lme Nickel Spot (\$)



Lme Tin Spot (\$)

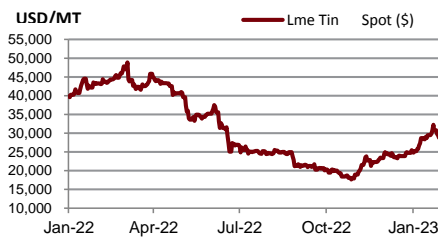

Gold Spot \$/Oz



## DISCLAIMER

การเสนอคำแนะนำ ข้อมูลบทวิเคราะห์ และการคาดการณ์ รวมทั้งการแสดงความคิดเห็นที่ปรากฏอยู่ในรายงานฉบับนี้ จัดทำขึ้นบนพื้นฐานของแหล่งข้อมูลที่ดีที่สุดที่ได้รับมา และพิจารณาเห็นว่าน่าเชื่อถือ แต่ทั้งนี้ทางบริษัทหลักทรัพย์ ซีจีเอส-ซีไอเอ็มบี (ประเทศไทย) จำกัด ไม่อาจรับรองความถูกต้องและความสมบูรณ์ของข้อมูลดังกล่าว ความเห็นที่แสดงไว้ในรายงานฉบับนี้ไม่ถือว่าการเสนอแนะหรือการชี้ชวนให้ซื้อหรือขายหลักทรัพย์ การนำไปใช้ซึ่งข้อมูล บทวิเคราะห์และการคาดการณ์ทั้งหลายที่ปรากฏอยู่ในรายงานฉบับนี้เป็นกรนำไปใช้โดยให้ผู้ใช้ยอมรับความเสี่ยงและเป็นดุลยพินิจของผู้ใช้แต่ผู้เดียว

### คำนิยามของ RECOMMENDATION (คำแนะนำการลงทุน)

#### คำแนะนำในหุ้น

**ADD:** ในกรณีผลตอบแทนของหุ้นที่คาดการณ์มากกว่า 10% ในช่วงเวลา 12 เดือนข้างหน้า

**HOLD:** ในกรณีผลตอบแทนของหุ้นที่คาดการณ์อยู่ระหว่าง 0% ถึง 10% ในช่วงเวลา 12 เดือนข้างหน้า

**REDUCE:** ในกรณีผลตอบแทนของหุ้นที่คาดการณ์น้อยกว่า 0% ในช่วงเวลา 12 เดือนข้างหน้า

#### คำแนะนำในภาคอุตสาหกรรม

**OVERWEIGHT:** ในกรณีที่บริษัทจำนวนมากในอุตสาหกรรมที่คาดการณ์ว่ามีผลตอบแทนมากกว่า 10% ในช่วงเวลา 12 เดือนข้างหน้า

**NEUTRAL:** ในกรณีที่บริษัทจำนวนมากในอุตสาหกรรมที่คาดการณ์ว่ามีผลตอบแทนอยู่ระหว่าง 0% ถึง 10% ในช่วงเวลา 12 เดือนข้างหน้า

**UNDERWEIGHT:** ในกรณีที่บริษัทจำนวนมากในอุตสาหกรรมที่คาดการณ์ว่ามีผลตอบแทนน้อยกว่า 0% ในช่วงเวลา 12 เดือนข้างหน้า

### รายงานการประเมินการกำกับดูแลกิจการ (CGR)

การเปิดเผยผลการสำรวจของสมาคมส่งเสริมสถาบันกรรมการบริษัทไทย (IOD) ในเรื่องการกำกับดูแลกิจการ (Corporate Governance) นี้เป็นการดำเนินการตามนโยบายของสำนักงานคณะกรรมการกำกับหลักทรัพย์และตลาดหลักทรัพย์ โดยการสำรวจของ IOD เป็นการสำรวจและประเมินจากข้อมูลของบริษัทจดทะเบียนในตลาดหลักทรัพย์แห่งประเทศไทย และตลาดหลักทรัพย์ เอ็มเอไอ ที่มีการเปิดเผยต่อสาธารณะ และเป็นข้อมูลให้ผู้ลงทุนทั่วไปสามารถเข้าถึงได้ ดังนั้นผลสำรวจดังกล่าวจึงเป็นการนำเสนอในมุมมองของบุคคลภายนอก โดยไม่ได้เป็นการประเมินการปฏิบัติ และมีได้มีการไขข้อข้อมูลภายในในการประเมิน

อนึ่ง ผลการสำรวจดังกล่าว เป็นผลการสำรวจ ณ วันที่ปรากฏในรายงานการกำกับดูแลกิจการบริษัทจดทะเบียนไทยเท่านั้น ดังนั้น ผลการสำรวจจึงอาจเปลี่ยนแปลงได้ภายหลังจากวันดังกล่าว ทั้งนี้ บริษัทหลักทรัพย์ ซีจีเอส-ซีไอเอ็มบี (ประเทศไทย) จำกัด มิได้ยืนยันหรือรับรองถึงความถูกต้องของผลสำรวจดังกล่าวแต่อย่างใด

ช่วงคะแนน	สัญลักษณ์	ความหมาย
90 – 100		ดีเลิศ
80 – 89		ดีมาก
70 - 79		ดี
60 – 69		ดีพอใช้
50 – 59		ผ่าน
ต่ำกว่า 50	No logo given	N/A

จะทำการเผยแพร่รายชื่อเฉพาะบริษัทที่ได้คะแนนอยู่ในระดับ “ดี” ขึ้นไป ซึ่งมี 3 กลุ่มคือ “ดี” “ดีมาก” และ “ดีเลิศ” โดยประกาศรายชื่อบริษัทในแต่ละกลุ่มเรียงตามลำดับตัวอักษรชื่อย่อบริษัทในภาษาอังกฤษ



รายงานการประเมินการกำกับดูแลกิจการ (CGR) โดยสมาคมส่งเสริมสถาบันกรรมการบริษัทไทย 2565



AAV	ADVANC	AF	AH	AIRA	AJ	AKP	AKR	ALLA	ALT	AMA	AMARIN
AMATA	AMATAV	ANAN	AOT	AP	APURE	ARIP	ASP	ASW	AUCT	AWC	AYUD
BAFS	BAM	BANPU	BAY	BBIK	BBL	BCP	BCPG	BDMS	BEM	BEYOND	BGC
BGRIM	BIZ	BKI	BOL	BPP	BRR	BTS	BTW	BWG	CENTEL	CFRESH	CGH
CHEWA	CHO	CIMBT	CK	CKP	CM	CNT	COLOR	COM7	COMAN	COTTO	CPALL
CPF	CPI	CPN	CRC	CSS	DDD	DELTA	DEMCO	DOHOME	DRT	DTAC	DUSIT
EA	EASTW	ECF	ECL	EE	EGCO	EPG	ETC	ETE	FN	FNS	FPI
FPT	FSMART	FVC	GC	GEL	GFPT	GGC	GLAND	GLOBAL	GPI	GPSC	GRAMMY
GULF	GUNKUL	HANA	HARN	HENG	HMPRO	ICC	ICHI	III	ILINK	ILM	IND
INTUCH	IP	IRC	IRPC	ITEL	IVL	JTS	JWD	K	KBANK	KCE	KEX
KGI	KKP	KSL	KTB	KTC	LALIN	LANNA	LHFG	LIT	LOXLEY	LPN	LRH
LST	MACO	MAJOR	MAKRO	MALEE	MBK	MC	MCOT	METCO	MFEC	MINT	MONO
MOONG	MSC	MST	MTC	MVP	NCL	NEP	NER	NKI	NOBLE	NSI	NVD
NYT	OISHI	OR	ORI	OSP	OTO	PAP	PCSGH	PDG	PDJ	PG	PHOL
PLANB	PLANET	PLAT	PORT	PPS	PR9	PREB	PRG	PRM	PSH	PSL	PTG
PTT	PTTEP	PTTGC	PYLON	Q-CON	QH	QTC	RATCH	RBF	RS	S	S&J
SAAM	SABINA	SAMART	SAMTEL	SAT	SC	SCB	SCC	SCCC	SCG	SCGP	SCM
SCN	SDC	SEAFCO	SEAOIL	SE-ED	SELIC	SENA	SENAJ	SGF	SHR	SICT	SIRI
SIS	SITHAI	SMPK	SNC	SONIC	SORKON	SPALI	SPI	SPRC	SPVI	SSC	SSSC
SST	STA	STEC	STGT	STI	SUN	SUSCO	SUTHA	SVI	SYMC	SYNTEC	TACC
TASCO	TCAP	TEAMG	TFMAMA	THANA	THANI	THCOM	THG	THIP	THRE	THREL	TIPCO
TISCO	TK	TKN	TKS	TKT	TMILL	TMT	TNDT	TNITY	TOA	TOP	TPBI
TQM	TRC	TRUE	TSC	TSR	TSTE	TSTH	TTA	TTB	TTCL	TTW	TU
TVDH	TVI	TVO	TWPC	U	UAC	UBIS	UPOIC	UV	VCOM	VGI	VIH
WACOAL	WAVE	WHA	WHAUP	WICE	WINNER	XPG	ZEN				



2S	7UP	ABICO	ABM	ACE	ACG	ADB	ADD	AEONTS	AGE	AHC	AIE
AIT	ALUCON	AMANAH	AMR	APCO	APCS	AQUA	ARIN	ARROW	AS	ASAP	ASEFA
ASIA	ASIAN	ASIMAR	ASK	ASN	ATP30	B	BA	BC	BCH	BE8	BEC
BH	BIG	BJC	BJCHI	BLA	BR	BRI	BROOK	BSM	BYD	CBG	CEN
CHARAN	CHAYO	CHG	CHOTI	CHOW	CI	CIG	CITY	CIVIL	CMC	CPL	CPW
CRANE	CRD	CSC	CSP	CV	CWT	DCC	DHOUSE	DITTO	DMT	DOD	DPAIN
DV8	EASON	EFORL	ERW	ESSO	ESTAR	FE	FLOYD	FORTH	FSS	FTE	GBX
GCAP	GENCO	GJS	GTB	GYT	HEMP	HPT	HTC	HUMAN	HYDRO	ICN	IFS
IIG	IMH	INET	INGRS	INSET	INSURE	IRCP	IT	ITD	J	JAS	JCK
JCKH	JMT	JR	KBS	KCAR	KIAT	KISS	KK	KOOL	KTIS	KUMWEL	KUN
KWC	KWM	L&E	LDC	LEO	LH	LHK	M	MATCH	MBAX	MEGA	META
MFC	MGT	MICRO	MILL	MITSI	MK	MODERN	MTI	NATION	NBC	NCAP	NCH
NDR	NETBAY	NEX	NINE	NNCL	NOVA	NPK	NRF	NTV	NUSA	NWR	OCC
OGC	ONEE	PACO	PATO	PB	PICO	PIMO	PIN	PJW	PL	PLE	PM
PMTA	PPP	PPPM	PRAPAT	PRECHA	PRIME	PRIN	PRINC	PROEN	PROS	PROUD	PSG
PSTC	PT	PTC	QLT	RCL	RICHY	RJH	ROJNA	RPC	RT	RWI	S11
SA	SABUY	SAK	SALEE	SAMCO	SANKO	SAPPE	SAWAD	SCAP	SCI	SCP	SE
SECURE	SFLEX	SFP	SFT	SGP	SIAM	SINGER	SKE	SKN	SKR	SKY	SLP
SMART	SMD	SMIT	SMT	SNNP	SNP	SO	SPA	SPC	SPCG	SR	SRICHA
SSF	SSP	STANLY	STC	STPI	SUC	SVOA	SVT	SWC	SYNEX	TAE	TAKUNI
TCC	TCMC	TFG	TFI	TFM	TGH	TIDLOR	TIGER	TIPH	TITLE	TM	TMC
TMD	TMI	TNL	TNP	TNR	TOG	TPA	TPAC	TPCS	TPIPL	TPIPP	TPLAS
TPS	TQR	TRITN	TRT	TRU	TRV	TSE	TVT	TWP	UBE	UEC	UKEM
UMI	UOBKH	UP	UPF	UTP	VIBHA	VL	VPO	VRANDA	WGE	WIJK	WIN
WINMED	WORK	WP	XO	YUASA	ZIGA						



A	A5	AI	ALL	ALPHAX	AMC	APP	AQ	AU	B52	BEAUTY	BGT
BLAND	BM	BROCK	BSBM	BTNC	CAZ	CCP	CGD	CMAN	CMO	CMR	CPANEL
CPT	CSR	CTW	D	DCON	EKH	EMC	EP	EVER	F&D	FMT	GIFT
GLOCON	GLORY	GREEN	GSC	HL	HTECH	IHL	INOX	JAK	JMART	JSP	JUBILE
KASET	KCM	KWI	KYE	LEE	LPH	MATI	M-CHAI	MCS	MDX	MENA	MJD
MORE	MPIC	MUD	NC	NEWS	NFC	NSL	NV	PAF	PEACE	PF	PK
PPM	PRAKIT	PTECH	PTL	RAM	ROCK	RP	RPH	RSP	SIMAT	SISB	SK
SOLAR	SPACK	SPG	SQ	STARK	STECH	SUPER	SVH	TC	TCCC	TCJ	TEAM
THE	THMUI	TKC	TNH	TNPC	TOPP	TPCH	TPOLY	TRUBB	TTI	TYCN	UMS
UNIQ	UPA	UREKA	VARO	W	WFX	WPH	YGG				

ข้อมูล Anti-Corruption Progress Indicator ของบริษัทจดทะเบียน

ได้รับการรับรอง

2S	7UP	ADVANC	AF	AI	AIE	AIRA	AJ	AKP	AMA	AMANAH	AMATA
AMATAV	AP	APCS	AS	ASIAN	ASK	ASP	AWC	AYUD	B	BAFS	BAM
BANPU	BAY	BBL	BCH	BCP	BCPG	BE8	BEC	BEYOND	BGC	BGRIM	BKI
BLA	BPP	BROOK	BRR	BSBM	BTS	BWG	CEN	CENTEL	CFRESH	CGH	CHEWA
CHOTI	CHOW	CIG	CIMBT	CM	CMC	COM7	COTTO	CPALL	CPF	CPI	CPL
CPN	CRC	CSC	DCC	DELTA	DEMCO	DIMET	DRT	DTAC	DUSIT	EA	EASTW
EGCO	EP	EPG	ERW	ESTAR	ETE	FE	FNS	FPI	FPT	FSMART	FSS
FTE	GBX	GC	GCAP	GEL	GFPT	GGC	GJS	GPI	GPSC	GSTEEL	GULF
GUNKUL	HANA	HARN	HEMP	HENG	HMPRO	HTC	ICC	ICHI	IFS	III	ILINK
INET	INSURE	INTUCH	IRC	IRPC	ITEL	IVL	JKN	JR	K	KASET	KBANK
KBS	KCAR	KCE	KGI	KKP	KSL	KTB	KTC	KWI	L&E	LANNA	LH
LHFG	LHK	LPN	LRH	M	MAJOR	MAKRO	MALEE	MATCH	MBAX	MBK	MC
MCOT	META	MFC	MFEC	MILL	MINT	MONO	MOONG	MSC	MST	MTC	MTI
NBC	NEP	NINE	NKI	NOBLE	NOK	NSI	NWR	OCC	OGC	ORI	PAP
PATO	PB	PCSGH	PDG	PDJ	PG	PHOL	PK	PL	PLANB	PLANET	PLAT
PM	PPP	PPPM	PPS	PR9	PREB	PRG	PRINC	PRM	PROS	PSH	PSL
PSTC	PT	PTG	PTT	PTTEP	PTTGC	PYLON	Q-CON	QH	QLT	QTC	RATCH
RML	RWI	S&J	SAAM	SABINA	SAPPE	SAT	SC	SCB	SCC	SCCC	SCG
SCGP	SCM	SCN	SEAOil	SE-ED	SELIC	SENA	SGP	SINGER	SIRI	SITHAI	SKR
SMIT	SMK	SMPC	SNC	SNP	SORKON	SPACK	SPALI	SPC	SPI	SPRC	SRICHA
SSF	SSP	SSSC	SST	STA	STGT	STOWER	SUSCO	SVI	SYMC	SYNTEC	TAE
TAKUNI	TASCO	TCAP	TCCM	TFG	TFI	TFMAMA	TGH	THANI	THCOM	THIP	THRE
THREL	TIDLOR	TIPCO	TISCO	TKS	TKT	TMILL	TMT	TNITY	TNL	TNP	TNR
TOG	TOP	TOPP	TPA	TPCS	TPP	TRU	TRUE	TSC	TSTE	TSTH	TTA
TTB	TTCL	TU	TVDH	TVI	TVO	TWPC	U	UBE	UBIS	UEC	UKEM
UOBKH	UPF	UV	VGI	VIH	WACOAL	WHA	WHAUP	WICE	WIIK	XO	YUASA
ZEN	ZIGA										

ประกาศเจตนาสมัคร

AH	ALT	APCO	ASW	B52	CHG	CI	CPR	CPW	DDD
ECF	EKH	ETC	EVER	FLOYD	GLOBAL	ILM	INOX	J	JMART
KEX	KUMWEL	LDC	MEGA	NCAP	NOVA	NRF	NUSA	OR	PIMO
SAK	SIS	SSS	STECH	SUPER	SVT	TKN	TMD	TMI	TQM
VARO	VCOM	VIBHA	W	WIN					

ไม่เปิดเผยหรือไม่มีนโยบาย

4CS	3K-BAT	A	A5	AAI	AAV	ABICO	ABM	ACAP	ACC
ADB	ADD	AEONTS	AFC	AGE	AHC	AIT	AJA	AKR	ALL
ALUCON	AMARC	AMARIN	AMC	AMR	ANAN	AOT	APEX	APP	APURE
ARIN	ARIP	ARROW	ASAP	ASEFA	ASIA	ASIMAR	ASN	ATP30	AU
BBGI	BBIK	BC	BCT	BDMS	BEAUTY	BEM	BGT	BH	BIG
BIZ	BJC	BJCHI	BKD	BLAND	BLESS	BLISS	BM	BOL	BR
BSM	BTG	BTNC	BTW	BUI	BYD	CAZ	CBG	CCET	CCP
CH	CHARAN	CHAYO	CHIC	CHO	CITY	CIVIL	CK	CKP	CMAN
CNT	COLOR	COMAN	CPANEL	CPH	CPT	CRANE	CRD	CSP	CSR
CV	CWT	D	DCON	DITTO	DMT	DOD	DPAINT	DTCI	DV8
EE	EFORL	EMC	ESSO	F&D	FANCY	FMT	FN	FORTH	FTI
GIFT	GL	GLAND	GLOCON	GLORY	GRAMMY	GRAND	GREEN	GSC	GTB
HL	HPT	HTECH	HUMAN	HYDRO	ICN	IFEC	IHL	IIG	IMH
INSET	IP	IRCP	IT	ITD	ITNS	JAK	JAS	JCK	JCKH
JSP	JUBILE	JWD	KAMART	KC	KCC	KCM	KDH	KIAT	KISS
KKC	KLINIQ	KOOL	KTIS	KUN	KWC	KWM	KYE	LALIN	LEE
LOXLEY	LPH	LST	MACO	MANRIN	MATI	MAX	M-CHAI	MCS	MDX
MGT	MICRO	MIDA	MITSIB	MJD	MK	ML	MODERN	MORE	MPIC
NATION	NC	NCH	NCL	NDR	NER	NETBAY	NEW	NEWS	NEX
NPK	NSL	NTV	NV	NVD	NYT	OHTL	OISHI	ONEE	OSP
PACO	PAF	PCC	PEACE	PERM	PF	PICO	PIN	PJW	PLUS
POLY	POMPUI	PORT	POST	PPM	PRAKIT	PRAPAT	PRECHA	PRIME	PRIN
PROUD	PSG	PTC	PTECH	PTL	RAM	RBF	RCL	RICHY	RJH
ROJNA	RP	RPC	RPH	RSP	RT	S	S11	SA	SABUY
SAM	SAMART	SAMCO	SAMTEL	SANKO	SAUCE	SAWAD	SAWANG	SCAP	SCI
SE	SEAFCO	SECURE	SENAJ	SFLEX	SFP	SFT	SGF	SHANG	SHR
SIMAT	SISB	SK	SKE	SKN	SKY	SLM	SLP	SMART	SMD
SO	SOLAR	SONIC	SPA	SPCG	SPG	SPVI	SQ	SR	SSC
STC	STEC	STHAI	STI	STP	STPI	SUC	SUN	SUTHA	SVH
SYNEX	TACC	TAPAC	TC	TCC	TCCC	TCJ	TCOAT	TEAM	TEAMG
TFM	TGE	TGPRO	TH	THAI	THANA	THE	THG	THL	THMUI
TITLE	TK	TKC	TLI	TM	TMC	TMW	TNDT	TNH	TNPC
TPBI	TPCH	TPIPL	TPIPP	TPLAS	TPOLY	TPS	TQR	TR	TRC
TRV	TSE	TSF	TSR	TTI	TTT	TTW	TVT	TWP	TWZ
UMI	UMS	UNIQ	UP	UPA	UPOIC	UREKA	UTP	UVAN	VL
VRANDA	WAVE	WFX	WGE	WINMED	WINNER	WORK	WORLD	WP	WPH
YONG									