

MORNING : 09 ก.พ. 66

SET INDEX

- SET Index ปิดที่ระดับ 1670.34 (-10.15 จุด)
- ดัชนีปรับตัวลงมาใกล้กรอบด้านล่างของรอบการ Sideway ที่บริเวณ 1670 จุด
- ประเมิน Downside เริ่มจำกัด
- เป็นจังหวะเข้าสะสมที่ดี
- มีลุ้นการฟื้นตัวกลับในรอบสั้น



แนวรับ : 1670 / 1660 | แนวต้าน : 1695 / 1707

ACTION

ทยอยสะสมหุ้นเหนือฐานแนวรับ 1660 จุด

MORNING : 09 ก.พ. 66

TFEX

S50H23

- ดัชนีอ่อนตัวหลุดระดับ 990 จุด
- เป็นการดึงสัญญาณลบเข้ามา
- ภาพการแกว่งตัวช่วงนี้เป็นลักษณะ Sideway down
- อาจมีแดงสลับให้เห็นได้บ้าง



แนวรับ : 985 / 980 | แนวต้าน : 996 / 1001

ACTION

พอร์ตว่าง รอเปิด Short ที่บริเวณ 996 จุด
วางเป้าหมายที่ 987 จุด ตัดขาดทุนที่ 1001 จุด

MORNING : 09 ก.พ. 66

MOMENTUM MODE

PLANB

- ราคาปรับตัวขึ้นทำ High ใหม่ในรอบกว่า 3 ปี
- Upside ด้านบนถูกเปิด
- ทิศทางยังคงเป็นเชิงบวก
- ดังนั้นตามรอบมีโอกาสได้เห็นการปรับตัวขึ้นต่อ
- วางแนวต้านถัดไปที่ 9.50 บาท



แนวรับ : 9.00

แนวต้าน : 9.50

ACTION

ซื้อตามก่อน 1 ไม้ม และอีก 1 ไม้มตั้งซื้อตามแนวรับ
วางจุดตัดขาดทุนที่ 8.70 บาท

MORNING : 09 ก.พ. 66

SWING MODE

TTB

- แนวโน้มการแกว่งตัวโดยรวมเป็นลักษณะ Sideway up
- ล่าสุดย่อตัวลงมา
- สัญญาณ Stochastic ในภาพราย 240 นาที เข้าสู่ภาวะ Oversold
- สามารถลุ้นการดิ่งกลับในรอบสั้น



แนวรับ : 1.38-1.40

แนวต้าน : 1.45

ACTION

ตั้งซื้อที่แนวรับ 1.38-1.40 บาท
วางจุดตัดขาดทุนที่ 1.35 บาท

MORNING : 09 ก.พ. 66

GOLD

GOH23

- ราคากำลังตั้งฐานเหนือระดับ 1860 ดอลลาร์
- ช่วงนี้อยู่ในรอบ Technical Rebound
- ประเมินแนวต้านรอกทดสอบที่บริเวณ 1900 ดอลลาร์

GF10J23

แนวรับ : 29800 / 29700

แนวต้าน : 30300 / 30600

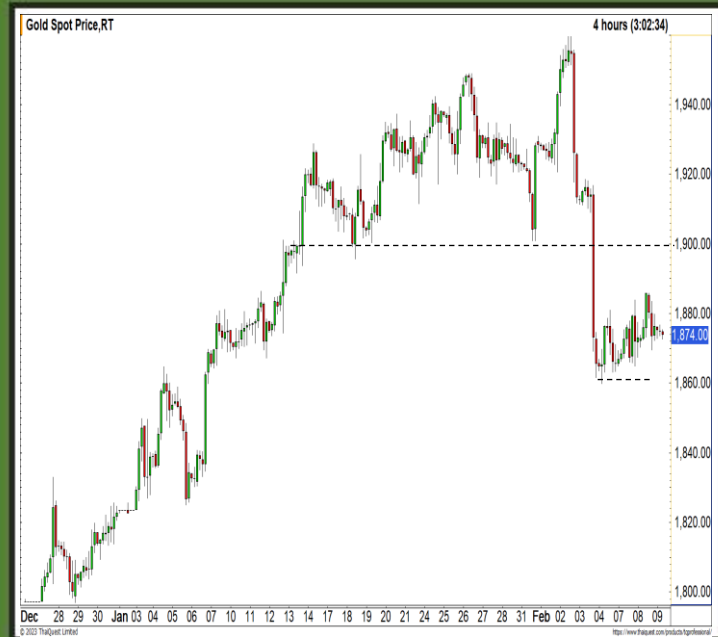

แนวรับ : 1860 / 1825 | แนวต้าน : 1900 / 1960

ACTION

พอร์ตว่าง รอเปิด Short ที่บริเวณ 1910 ดอลลาร์
วางเป้าหมาย 1880 ดอลลาร์ ตัดขาดทุนที่ 1935 ดอลลาร์

