

แกว่งขึ้นในกรอบจำกัด!



วันนี้คาดตลาด "Sideway Up"

แนวรับ 1,550 / 1,540
แนวต้าน 1,570 / 1,580

ตลาดหุ้นไทยฟื้นตัวเก็งกำไรผลการเลือกตั้ง Valuation ไม่แพงลงมา แถว Fwd PE 15.0 เท่าก่อนหน้า

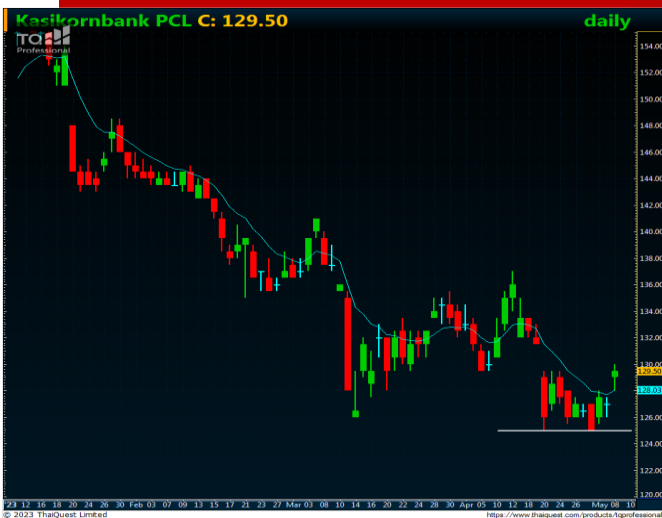

หุ้นแนะนำวันนี้ "KBANK"

- คาดผลประกอบการ 2Q'66 เติบโตได้ ทั้ง YoY และ QoQ รวมทั้งปัญหา NPL ผ่านจุดสูงสุดไปแล้ว
- ทางเทคนิค ไม่ทำ Low ใหม่พร้อมกลับ ขึ้นมาขึ้นเหนือ EMA10 วัน

- **แนวรับ 128.00 / 126.00**
- **Target 134.50 / 140.00**
- **Stop <124.50**

เปิดบัญชีลงทุนมั่นใจไปกับ AIRA ได้ที่นี้
อนุมัติเร็ว พร้อมสิทธิประโยชน์ครบครัน



รายงานฉบับนี้จัดทำในนามของบริษัทหลักทรัพย์ ไอรา จำกัด (มหาชน) ("ไอรา") เพื่อเป็นข้อมูลให้กับลูกค้าของไอราเท่านั้น มิได้เป็นการชี้นำหรือเสนอแนะ หรือเชิญชวนเพื่อการซื้อหรือขายหลักทรัพย์ใดๆ ผู้อ่านควรตัดสินใจซื้อหรือขายหลักทรัพย์โดยใช้วิจารณญาณของตนเอง ไอรา รวมถึงพนักงานของบริษัท ปราศจากความรับผิดชอบในความเสี่ยงอันเกิดจากการใช้ข้อมูลในรายงานนี้ ไม่วางทางตรงหรือทางอ้อม ทั้งหมดหรือบางส่วน และไม่ถือเป็นการ รับประกันความถูกต้องสมบูรณ์และเชื่อถือได้ของข้อมูลในรายงานนี้ ไอรา และ/หรือ กรรมการบริษัท, พนักงานที่เกี่ยวข้อง อาจมีความสัมพันธ์กับ/หรือ อาจให้บริการทางด้านวิชาชีพอื่นแก่ และ/หรือ บริหารทางการเงินอื่นๆ กับบริษัทที่กล่าวถึงในรายงานฉบับนี้ ไอราขอสงวนสิทธิ์ในการเปลี่ยนแปลงความคิดเห็น หรือข้อมูลโดยไม่ต้องแจ้งล่วงหน้า เอกสารฉบับนี้ใช้ภายในไอราเท่านั้น มิได้จัดทำขึ้นสำหรับการลงตีพิมพ์ในหนังสือพิมพ์ หรือสื่ออื่นๆ แต่อย่างใด

Daily Market Outlook

May 9, 2023

Our View? “แกว่งขึ้นต่อในกรอบจำกัด”

คาดตลาดวันนี้ “Sideway Up” มองแนวรับที่บริเวณ 1,550 / 1,540 และแนวต้านที่บริเวณ 1,570 / 1,580 เรายังคงให้น้ำหนักไปกับปัจจัยในประเทศโดยเฉพาะคาดตลาดในสัปดาห์นี้จะติดตามผลการเลือกตั้งไทยในวันที่ 14 พ.ค. ขณะที่การเคลื่อนไหวของตลาดหุ้นไทยในช่วงก่อนหน้าปรับตัวลงมามากเกินไปโดยซื้อขายกันอยู่ที่ระดับ Forward PE ราว 15.0+/- เท่า โดยเป็นจุดต่ำสุดในช่วง 1 ปีที่ผ่านมา ต่ำกว่าค่าเฉลี่ยย้อนหลัง 5 ปีที่ระดับ 18.0 เท่า และอยู่ที่โซน -1.0 S.D. ทำให้เรามองว่าตลาดหุ้นไทยมีความน่าสนใจในเชิง Valuation มากขึ้น ขณะที่เมื่อวานนี้เห็นแรงเก็งกำไรหุ้นในกลุ่ม Domestic Play ตามที่เราคาดไว้จากความน่าสนใจหลังจบการเลือกตั้งใหญ่ในสัปดาห์นี้รวมทั้งที่ผลประกอบการ 1Q'66 ออกมาดีกว่าที่ตลาดคาดพร้อมทั้ง 2Q'66 มีโอกาสปรับตัวขึ้นได้ต่อ อาทิหุ้นในกลุ่มธนาคาร โดยเฉพาะธนาคารขนาดกลาง-ใหญ่ (KBANK, SCB, BBL, KTB และ TTB) หุ้นในกลุ่มค้าปลีก (CPALL, MAKRO และ BJC) ที่เราคาดผลประกอบการผ่านจุดต่ำสุดไปแล้วและอยู่ในภาพการฟื้นตัวขึ้นต่อเนื่องโดยได้รับแรงหนุนจากการฟื้นตัวในประเทศจากการบริโภคและการท่องเที่ยวเป็นสำคัญ รวมทั้งยังเห็นแรงเก็งกำไรในหุ้นในกลุ่มการเงิน (SAWAD, MTC และ TIDLOR) คาดจะได้รับจิตวิทยาเชิงบวกจากการออกมาตรการพักชำระหนี้ต่างๆ หลังการเลือกตั้งเช่นกัน

สำหรับปัจจัยต่างประเทศเราคาดว่าตลาดจะรอดูการรายงานตัวเลขดัชนีราคาผู้บริโภค (CPI) และตัวเลขดัชนีราคาผู้ผลิต (PPI) ของสหรัฐฯ เดือน เม.ย. เพื่อประเมินสถานการณ์เงินเฟ้อทั้งในฝั่งอุปสงค์และอุปทาน ซึ่งจะเป็นสัญญาณบ่งชี้ถึงโอกาสในการปรับลดอัตราดอกเบี้ยของธนาคารกลางสหรัฐฯ (FED) ในระยะถัดไป อย่างไรก็ตามเรายังคงคิดว่าทั้ง CPI และ PPI สหรัฐในเดือน เม.ย. คาดจะยังอยู่ในระดับสูงได้ต่อคาด CPI ที่ระดับ 5.0% YoY และ PPI ที่ระดับ 2.5% YoY ซึ่งสะท้อนว่าเงินเฟ้อของสหรัฐฯยังคงอยู่ในระดับสูงและทำให้ FED ไม่สามารถปรับลดอัตราดอกเบี้ยได้ในเร็วๆ นี้ อย่างไรก็ตาม CME FED Watch Tools บ่งชี้ว่าปัจจุบันตลาดคาดการณ์ FED จะเริ่มปรับลดอัตราดอกเบี้ยลงตั้งแต่ช่วงเดือน ก.ย. นี้เร็วกว่าที่ตลาดคาดการณ์ไว้ก่อนหน้านี้ จากกรณีที่ตลาดบางส่วนคาดการณ์ว่าการที่ FED ใช้อัตราดอกเบี้ยในระดับสูงในปัจจุบันจะส่งผลให้อัตราเงินเฟ้อปรับตัวลดลงเร็วในระยะข้างหน้า คาดจะเป็นจิตวิทยาเชิงบวกต่อทิศทางราคาสินทรัพย์เสี่ยงได้บ้าง

ทางด้านราคาสัญญาณน้ำมันดิบล่วงหน้า WTI. ส่งมอบเดือน มิ.ย. เมื่อคืนนี้ยังคงริบาวด์ขึ้นได้ดีปิดที่ระดับ 73.16 ดอลลาร์/บาร์เรล +1.82 ดอลลาร์ (+2.55%) โดยยังคงได้รับแรงหนุนจากการผ่อนคลายความกังวลเศรษฐกิจสหรัฐฯเกิดภาวะ Hard Landing ซึ่งจะส่งผลให้อุปสงค์น้ำมันในสหรัฐฯอ่อนแอ หลังสัปดาห์ที่ผ่านมากระทรวงแรงงานสหรัฐฯรายงานตัวเลขการจ้างงานนอกภาคการเกษตรเดือน เม.ย. ออกมาอยู่ที่ระดับ 2.53 แสนตำแหน่งดีกว่าที่ตลาดคาดไว้ รวมทั้งสถานการณ์ไฟฟ้าในแคนาดาส่งผลให้กำลังการผลิตน้ำมันในแคนาดาลดลงไปกว่า 1.85 แสนบาร์เรล/วัน คาดจะยังคงหนุนหุ้นในกลุ่มพลังงานฟื้นตัวขึ้นได้ต่อ ขณะที่เรายังคงมีมุมมองเชิงบวกต่อหุ้นในกลุ่มปิโตรเคมี (PTTGC, IVL และ SCC) จากกรณีที่ส่วนต่างปิโตรเคมี อาทิ Ethylene-Naphtha และ HDPE-Naphtha ยังคงอยู่ในภาพกว้างขึ้นต่อเนื่องคาดจะหนุนหุ้นในกลุ่มดังกล่าวริบาวด์ขึ้นได้ในระยะสั้น

ริบการลงทุน “Selective Play”

หุ้นแนะนำวันนี้ “KBANK”

กลยุทธ์ ซื้อสะสม แนวรับ 128.00 / 126.00 Target 134.50 / 140.00 Stop <124.50

รายงานฉบับนี้จัดทำขึ้นโดยบริษัทหลักทรัพย์ ไอรา จำกัด (มหาชน) (“ไอรา”) เพื่อเป็นข้อมูลให้กับลูกค้าของไอราเท่านั้น มิได้เป็นการชี้นำหรือเสนอแนะหรือเชิญชวนเพื่อการซื้อหรือขายหลักทรัพย์ใดๆ ผู้อ่านควรตัดสินใจซื้อหรือขายหลักทรัพย์โดยพิจารณาจากข้อมูลของตนเอง ไอรา รวมทั้งพนักงานของบริษัท ปราศจากความรับผิดชอบในความเสียหายอันเกิดจากการใช้ข้อมูลในรายงานนี้ ไม่ว่าจะทางตรงหรือทางอ้อม และไม่ถือเป็นการรับประกันความถูกต้องสมบูรณ์และเชื่อถือได้ของข้อมูลในรายงานนี้ ไอรา และ/หรือ กรรมการบริษัท, พนักงานที่เกี่ยวข้อง อาจมีความสัมพันธ์กับ/หรืออาจให้บริการทางด้านวิชาชีพอื่นแก่ และ/หรือ บริหารการการเงินอื่นแก่ กับบริษัทที่กล่าวถึงในรายงานฉบับนี้ ไอราขอสงวนสิทธิ์ในการเปลี่ยนแปลงความคิดเห็น หรือข้อมูลโดยไม่ต้องแจ้งล่วงหน้า เอกสารฉบับนี้ใช้ภายใต้ไอราเท่านั้น มิได้จัดทำขึ้นสำหรับการลงตีพิมพ์ในหนังสือพิมพ์ หรือสื่ออื่นๆ แต่อย่างใด

	ล่าสุด	เปลี่ยนแปลง	% เปลี่ยนแปลง	มูลค่า (ลบ.)
SET	1,562.25	28.95	1.89%	54,641.71
SET50	949.68	20.18	2.17%	40,809.00
SET100	2,114.47	42.98	2.07%	46,814.76
MAI	500.30	0.94	0.19%	1,738.39

Current

PE	18.54	เท่า
PBV	1.54	เท่า
Div. Yield	3.00	%

การเคลื่อนไหวรายกลุ่มอุตสาหกรรม

	ล่าสุด	เปลี่ยนแปลง	% เปลี่ยนแปลง
ENERG	22,188.37	454.78	2.09%
ICT	166.98	3.98	2.44%
BANK	382.35	5.77	1.53%
HEALTH	7,410.03	89.44	1.22%
COMM	37,512.23	492.13	1.33%
TRANS	357.74	3.46	0.98%
FOOD	11,430.72	208.63	1.86%
PROP	262.73	5.88	2.29%
PETRO	882.38	12.30	1.41%
TOURISM	690.26	8.89	1.30%
CONS	61.16	0.74	1.22%
PF&REIT	146.33	0.18	0.12%

ปริมาณการซื้อขายของตลาด

แบ่งตามกลุ่มนักลงทุนวันนี้ทำการก่อนหน้า

	หน่วย (ลบ.)
Foreign	4,104.19
Institute	2,000.63
Proprietary	-630.07
Customer	-5,474.74

ปริมาณการซื้อขายของ SET50 Index Futures

แบ่งตามกลุ่มนักลงทุนวันนี้ทำการก่อนหน้า

	หน่วย (สัญญา)
Institution	-5,305
Foreign	20,512
Customer	-15,207

นักกลยุทธ์: ณรงค์เดช จันทรไพศาล, #066063

Email : narongdach.c@aira.co.th



@AIRASECURITIES



@AIRAPLC



AIRASEC

38.2%: 119.29

51.25%: 108.98

61.6%: 99.19

Market Summary

May 9, 2023

INDEX	Country	Last	Change	%Change	Update Time	Date
US						
DJIA		33,618.69	(55.69)	-0.17%	4:01:00 AM	5/9/2023
NASDAQ		12,256.92	2151	0.18%	5:01:00 AM	5/9/2023
S&P500		4,138.12	187	0.05%	5:35:00 AM	5/9/2023
EUROPE						
FTSE100	UK	7,778.38	75.74	0.98%	10:35:29 PM	5/5/2023
DAX	Germany	15,952.83	(8.19)	-0.05%	10:54:59 PM	5/8/2023
CAC40	France	7,440.91	7.98	0.11%	11:05:02 PM	5/8/2023
FTMIB	Italy	27,427.85	80.15	0.29%	10:35:29 PM	5/8/2023
RTSI	Russia	1,019.29	(14.39)	-1.39%	7:00:00 AM	5/8/2023
ASIA						
NIKKEI	Japan	29,117.04	167.16	0.58%	8:05:40 AM	5/9/2023
KOSPI	South Korea	2,499.97	(13.24)	-0.53%	8:25:40 AM	5/9/2023
TAIEX	Taiwan	15,724.52	24.95	0.16%	8:05:40 AM	5/9/2023
HIS	Hong Kong	20,297.03	247.72	1.24%	3:08:36 PM	5/8/2023
SSEC	China	3,395.00	60.50	1.81%	2:00:20 PM	5/8/2023
STI	Singapore	3,250.28	(7.38)	-0.23%	8:10:43 AM	5/9/2023
FBKLCI	Malaysia	1,430.72	(3.02)	-0.21%	8:10:45 AM	5/9/2023
PSE	Philippines	6,600.74	(84.92)	-1.27%	1:50:00 PM	5/8/2023
JSX	Indonesia	6,769.63	(18.00)	-0.27%	4:00:09 PM	5/8/2023
SET	Thailand	1,562.25	28.95	1.89%	5:03:15 PM	5/8/2023
VNI	Vietnam	1,053.44	13.13	1.26%	3:06:00 PM	5/8/2023
SENSEX	India	61,764.25	709.96	1.16%	5:09:56 PM	5/8/2023

COMMODITY	Last	Change	%Change	Update Time	Date
Gold Spot	2,024.28	3.87	0.19%	8:25:45 AM	5/9/2023
Silver Spot	25.60	0.07	0.27%	8:25:45 AM	5/9/2023
WTI Spot	72.75	0.02	0.03%	8:25:45 AM	5/9/2023
Brent Spot	76.72	0.16	0.21%	7:45:56 AM	5/9/2023
Dubai IM	76.25	1.38	1.84%	7:00:00 AM	5/8/2023
Natural Gas Fut.	2.24	0.10	4.73%	4:22:48 AM	5/9/2023
Newcastle Coal	169.65	-	0.00%	7:00:00 AM	5/8/2023
Baltic Dry Index	1,558.00	13.00	0.84%	5:02:00 AM	5/6/2023

Currency	Last	Change	%Change	Update Time	Date
Dollar Index	101.39	0.107	0.11%	5:15:00 AM	5/9/2023
USDTHB	33.75	-0.05	-0.15%	8:25:40 AM	5/9/2023
EURUSD	1.0993	-0.001	-0.09%	8:25:48 AM	5/9/2023
GBPUSD	1.2614	-3E-04	-0.02%	8:25:48 AM	5/9/2023
USDJPY	135.14	0.086	0.06%	8:25:48 AM	5/9/2023
USDCNY	6.9119	0	0.00%	7:00:56 AM	5/9/2023
Bitcoin	27365	-2400	-8.06%	3:28:00 AM	5/9/2023

US Treasury Yield	Last	Change	%Change	Update Time	Date
US2YY	4.0012	0.0935	0.0239	8:25:22 AM	5/9/2023
US10YY	3.5052	0.0663	0.0193	8:25:18 AM	5/9/2023

Source :AIRA Research and TQ Professional

รายงานฉบับนี้จัดทำในนามของบริษัทหลักทรัพย์ ไอรา จำกัด (มหาชน) ("ไอรา") เพื่อเป็นข้อมูลให้กับลูกค้าของไอราเท่านั้น มิได้เป็นการแนะนำหรือเสนอแนะ หรือชักชวนเพื่อการซื้อหรือขายหลักทรัพย์ใดๆ ผู้อ่านควรตัดสินใจซื้อหรือขายหลักทรัพย์โดยใช้วิจารณญาณของตนเอง ไอรา รวมทั้งพนักงานของบริษัท ปรารถนาความรับผิดชอบในความเสี่ยงอันเกิดจากการใช้ข้อมูลในรายงานนี้ ไม่ว่าจะทางตรงหรือทางอ้อม ทั้งหมดหรือบางส่วน และไม่ถือเป็นการ รับประกันความถูกต้องสมบูรณ์และเชื่อถือได้ของข้อมูลในรายงานนี้ ไอรา และ/หรือ กรรมการบริษัท, พนักงานที่เกี่ยวข้อง อาจมีความสัมพันธ์กับ/หรือ อาจให้บริการทางด้านวิชาชีพและ/หรือ บริหารจัดการเงินอื่นๆ กับบริษัทที่กล่าวถึงในรายงานฉบับนี้ ไอราขอสงวนสิทธิ์ในการเปลี่ยนแปลงความคิดเห็น หรือข้อมูลโดยไม่ต้องแจ้งล่วงหน้า เอกสารฉบับนี้ใช้ภายในไอราเท่านั้น มิได้จัดทำขึ้นสำหรับการลงตีพิมพ์ในหนังสือพิมพ์ หรือสื่ออื่นๆ แต่อย่างใด

นักกลยุทธ์ : รณรงค์เดช จันทรไพศาล, #066063

Email : narongdach.c@aira.co.th

TFEX Killers



กลยุทธ์ Trend Trade : Open Long 939 / 935 Stop< 928
Day Trade : Trading Long ในกรอบ 939.0 – 958.0

S50M23 : ภาพรายวัน ราคาติดตัวกลับขึ้น ได้ดีทดสอบแนวต้านที่จุดต่ำสุดก่อนหน้า พร้อม OI ที่เร่งตัวขึ้น ขณะที่เครื่องมือทางเทคนิค MACD วกตัวขึ้น พร้อม RSI ให้สัญญาณซื้อ ทำให้คาดว่าราคามีโอกาสแกว่งตัวขึ้นได้ต่อ

แนวรับ 943 / 939 แนวต้าน 949 / 958



กลยุทธ์ Trading ในกรอบ 1,985 – 2,030

Gold Spot : ภาพรายวัน ราคาพยายามฟื้นตัวขึ้นบริเวณกึ่งกลางของแท่งเทียนแดงขนาดใหญ่ก่อนหน้าแล้วอ่อนตัวลงยังอ่อนกำลังอยู่ ขณะที่เครื่องมือทางเทคนิค MACD, RSI และ SSto ให้สัญญาณ Bearish Divergence ทำให้คาดว่าราคามีโอกาสแกว่งตัวออกด้านข้าง

แนวรับ 2,000 / 1,985 แนวต้าน 2,030 / 2,050



กลยุทธ์ Trading Short ในกรอบ 34.00 – 33.10

USDTHB : ภาพรายวัน ราคายังคงเคลื่อนไหวต่ำกว่าเส้นแนวโน้มขาลงทำจุดสูงสุดใหม่ต่ำลงในภาพระยะสั้น ขณะที่เครื่องมือทางเทคนิค MACD, RSI และ SSto ยังคงอ่อนกำลังอยู่ ทำให้คาดว่าราคามีโอกาสแกว่งตัวออกด้านข้างอิงทางลงได้ต่อ

แนวรับ 33.40 / 33.10 แนวต้าน 33.90 / 34.20

38.2%: 119.29

51.25%: 108.98

61.6%: 99.19

AIRA Research Performance

May 9, 2023

หุ้น	วันที่เริ่ม แนะนำ	ต้นทุนซื้อ ตามที่แนะนำ	ราคาสูงสุด หลังจากแนะนำ	ราคาปิดวันทำการ ก่อนหน้า	%การ เปลี่ยนแปลง	คำแนะนำล่าสุด
AU	18/4/2023	11.10	11.50	10.90	-1.80%	ถือ Target 12.40 / 13.00 Stop <10.40
CPALL	25/4/2023	63.50	65.50	65.00	2.36%	แบ่งขายทำกำไรตามเป้าหมายระยะสั้นที่ 65.00 (+2.36%) ที่เหลือรอขาย 67.00 Stop <63.50
SCB	27/04/2023	103.00	105.50	105.50	2.43%	ถือ Target 107.00 / 113.00 Stop <103.00
MAKRO	28/04/2023	37.00	39.75	39.75	7.43%	ถือ Target 40.00 / 43.50 Stop <37.00
PTTGC	9/5/2023	40.25	42.50	42.25	4.97%	ถือ Target 43.25 / 44.50 Stop <39.75

รายงานการซื้อขายของ Portfolio Model สำหรับเดือน พ.ค. '66

รายการดังกล่าวไม่รวมค่าธรรมเนียมในการซื้อ-ขายหลักทรัพย์และค่าธรรมเนียมของตลาดฯ

- 2 พ.ค. ขายลดความเสี่ยง BRR ต้นทุนที่แนะนำ 7.18 หลังหลุดจุด Stop 6.95 (-3.14%)
- 5 พ.ค. ขายลดความเสี่ยง RATCH ต้นทุนที่แนะนำ 38.38 หลังเผชิญความผันผวนหลุดจุด Stop 37.00 (-3.58%)



Equity Market

COUNTRIES	Day (Million\$)	%DOD	WTD (Million\$)	MTD (Million\$)	YTD (Million\$)	AS OF
India	169.74	(0.54)	535.64	535.64	(23.87)	03/05/2023
Indonesia	(22.98)	(4.65)	(49.92)	(49.92)	1223.60	05/05/2023
Japan	2555.91	N/A	2555.91	34505.40	13964.20	21/04/2023
Pakistan	(9.27)	(3.70)	(5.89)	(5.89)	(5.68)	04/05/2023
Philippines	(48.49)	(8.14)	(42.66)	(42.66)	(526.67)	05/05/2023
S. Korea	(71.27)	0.65	102.04	102.04	6187.67	04/05/2023
Sri Lanka	0.10	1.50	(0.20)	(0.20)	3.40	04/05/2023
Taiwan	(65.51)	0.57	(442.16)	(442.16)	5322.98	05/05/2023
Thailand	(55.84)	(2.28)	(12.21)	(12.21)	(1888.68)	03/05/2023
Vietnam	(7.49)	0.46	(21.35)	(21.35)	113.05	05/05/2023
Abu Dhabi	(48.82)	0.03	(252.65)	(252.65)	(2436.28)	05/05/2023
Dubai	4.89	(0.01)	168.01	168.01	447.13	05/05/2023
Qatar	38.56	(0.21)	112.73	110.22	268.03	04/05/2023

Fixed Income Market

ASIAN	Countries	Day - 1 (M\$)	Day (M\$)	WTD (M\$)	MTD (M\$)	QTD (M\$)	YTD (M\$)	AS OF
	India	(126.62)	(139.46)	(266.08)	(266.08)	(207.52)	215.03	03/05/2023
Indonesia	(6.12)	(15.00)	(21.12)	251.60	251.60	3967.18	28/04/2023	
Japan			309.96	10310.30	10310.30	(2834.02)	21/04/2023	
Malaysia				982.63	2211.77	2211.77	31/03/2023	
Philippines				(326.50)	(702.15)	(702.15)	31/03/2023	
S. Korea	1048.62	(17.83)	1452.95	1452.95	7876.48	15593.90	03/05/2023	
Thailand	405.17	148.75	553.91	553.91	(53.87)	557.97	02/05/2023	

ASIA	Headline Inflation (%)	Policy Rate (%)
China	0.7	4.35
Hong Kong	1.70	5.50
India	5.70	6.50
Indonesia	4.30	5.75
Malaysia	3.40	3.00
Pakistan	36.4	22.0
Philippines	6.60	6.25
Singapore	5.50	-
S.Korea	3.70	3.50
Taiwan	2.40	1.875
Thailand	2.70	1.75
Vietnam	2.80	5.50

G-10	Headline Inflation (%)	Policy Rate (%)
US	5.00	5.25
EURO	7.00	3.75
Japan	3.20	-0.10
UK	10.1	4.25
Canada	4.30	4.50
Australia	7.00	3.85
New Zealand	6.70	5.25
Switzerland	2.60	1.50
Denmark	6.70	2.75
Norway	6.50	3.25
Sweden	10.60	3.50

BRICS	Headline Inflation (%)	Policy Rate (%)
Brazil	4.70	13.75
Russia	3.50	7.50
India	5.70	6.50
China	0.7	4.35
S.Africa	7.10	7.75

Source :AIRA Research and Bloomberg

รายงานฉบับนี้จัดทำในนามของบริษัทหลักทรัพย์ ไอรา จำกัด (มหาชน) ("ไอรา") เพื่อเป็นข้อมูลให้กับลูกค้าของไอราเท่านั้น มิได้เป็นการแนะนำหรือเสนอแนะหรือเชิญชวนเพื่อการซื้อขายหลักทรัพย์ใดๆ ผู้อ่านควรตัดสินใจซื้อหรือขายหลักทรัพย์โดยใช้วิจารณญาณของตนเอง ไอรา รวมทั้งพนักงานของบริษัท ปราศจากความรับผิดชอบในความเสียหายอันเกิดจากการใช้ข้อมูลในรายงานนี้ ไม่ว่าจะทางตรงหรือทางอ้อม ทั้งหมดหรือบางส่วน และไม่ถือเป็นการรับประกันความถูกต้องสมบูรณ์และเชื่อถือได้ของข้อมูลในรายงานนี้ ไอรา และ/หรือ กรรมการบริษัท, พนักงานที่เกี่ยวข้อง อาจมีความสัมพันธ์กับ/หรืออาจให้บริการทางด้านวิชาชีพแก่ และ/หรือ บริหารการทางการเงินแก่กับบริษัทที่กล่าวถึงในรายงานฉบับนี้ ไอราขอสงวนสิทธิ์ในการเปลี่ยนแปลงความคิดเห็น หรือข้อมูลโดยไม่ต้องแจ้งล่วงหน้า เอกสารฉบับนี้ใช้ภายใต้ไอราเท่านั้น มิได้จัดทำขึ้นสำหรับการลงพิมพ์ในหนังสือพิมพ์ หรือสื่ออื่นๆ แต่อย่างใด

นักกลยุทธ์ : ณรงค์เดช จันทรไพศาล, #066063

Email : narongdach.c@aira.co.th

38.2%: 119.29

51.25%: 108.98

61.6%: 99.19

Corporate Governance Rating (CG Score)



AAV, ADVANC, AF, AH, AIRA, AJ, AKP, AKR, ALLA, ALT, AMA, AMARIN, AMATA, AMATAV, ANAN, AOT, AP, APURE, ARIP, ASP, ASW, AUCTION, AWC, AYUD, BAFS, BAM, BANPU, BAY, BBIK, BBL, BCP, BCPG, BDMS, BEM, BEYOND, BGC, BGRIM, BIZ, BKI, BOL, BPP, BRR, BTS, BTW, BWG, CENTEL, CFRESH, CGH, CHEWA, CHO, CIMBT, CK, CKP, CM, CNT, COLOR, COM7, COMAN, COTTO, CPALL, CPF, CPI, CPN, CRC, CSS, DDD, DELTA, DEMCO, DOHOME, DRT, DTAC, DUSIT, EA, EASTW, ECF, ECL, EE, EGCO, EPG, ETC, ETE, FN, FNS, FPI, FPT, FSMART, FVC, GC, GEL, GFPT, GGC, GLAND, GLOBAL, GPI, GPSC, GRAMMY, GULF, GUNKUL, HANA, HARN, HENG, HMPRO, ICC, ICHI, III, ILINK, ILM, IND, INTUCH, IP, IRC, IRPC, ITEL, IVL, JTS, JWD, K, KBANK, KCE, KEX, KGI, KKP, KSL, KTB, KTC, LALIN, LANNA, LHFG, LIT, LOXLEY, LPN, LRH, LST, MACO, MAJOR, MAKRO, MALEE, MBK, MC, MCOT, METCO, MFEC, MINT, MONO, MOONG, MSC, MST, MTC, MVP, NCL, NEP, NER, NKI, NOBLE, NSI, NVD, NYT, OISHI, OR, ORI, OSP, OTO, PAP, PCSGH, PDG, PDJ, PG, PHOL, PLANB, PLANET, PLAT, PORT, PPS, PR9, PREB, PRG, PRM, PSH, PSL, PTG, PTT, PTTEP, PTTGC, PYLON, Q-CON, QH, QTC, RABBIT, RATCH, RBF, RS, S, S&J, SAAM, SABINA, SAMART, SAMTEL, SAT, SC, SCB, SCC, SCCC, SCG, SCGP, SCM, SCN, SDC, SEAFCO, SEAOL, SE-ED, SELIC, SENA, SENAJ, SGF, SHR, SICT, SIRI, SIS, SITHAI, SMP, SNC, SONIC, SORKON, SPALI, SPI, SPRC, SPVI, SSC, SSSC, SST, STA, STEC, STGT, STI, SUN, SUSCO, SUTHA, SVI, SYMC, SYNTEC, TACC, TASCOC, TCAP, TEAMG, TFMAMA, THANA, THANAI, THCOM, THG, THIP, THRE, THREL, TIPCO, TISCO, TK, TKN, TKS, TKT, TMILL, TMT, TNDT, TNITY, TOA, TOP, TPBI, TQM, TRC, TRUE, TSC, TSR, TSTE, TSTH, TTA, TTB, TTCL, TTW, TU, TVDH, TVI, TVO, TWPC, UAC, UBIS, UPOIC, UV, VCOM, VGI, VIH, WACOAL, WAVE, WHA, WHAUP, WICE, WINNER, XPG, ZEN



ZS, 7UP, ABICO, ABM, ACE, ACG, ADB, ADD, AEONTS, AGE, AHC, AIE, AIT, ALUCON, AMANAH, AMR, APCO, APCS, AQUA, ARIN, ARROW, AS, ASAP, ASEFA, ASIA, ASIAN, ASIMAR, ASK, ASN, ATP30, B, BA, BC, BCH, BE8, BEC, BH, BIG, BJC, BJCHI, BLA, BR, BRI, BROOK, BSM, BYD, CBG, CEN, CHARAN, CHAYO, CHG, CHOTI, CHOW, CI, CIG, CITY, CIVIL, CMC, CPL, CPW, CRANE, CRD, CSC, CSP, CV, CWT, DCC, DHOUSE, DITTO, DMT, DOD, DPAINT, DV8, EASON, EFORL, ERW, ESSO, ESTAR, FE, FLOYD, FORTH, FSS, FTE, GBX, GCAP, GENCO, GJS, GTB, GYT, HEMP, HPT, HTC, HUMAN, HYDRO, ICN, IFS, IIG, IMH, INET, INGRS, INSET, INSURE, IRCP, IT, ITD, J, JAS, JCK, JCKH, JMT, JR, KBS, KCAR, KIAT, KISS, KK, KOOL, KTIS, KUMWEL, KUN, KWC, KWM, L&E, LDC, LEO, LH, LHK, M, MATCH, MBAX, MEGA, META, MFC, MGT, MICRO, MILL, MITSIB, MK, MODERN, MTI, NATION, NBC, NCAP, NCH, NDR, NETBAY, NEX, NINE, NNCL, NOVA, NPK, NRF, NTV, NUSA, NWR, OCC, OGC, ONEE, PACO, PATO, PB, PICO, PIMO, PIN, PJW, PL, PLE, PM, PMTA, PPP, PPPM, PRAPAT, PRECHA, PRIME, PRIN, PRINC, PROEN, PROS, PROUD, PSG, PSTC, PT, PTC, QLT, RCL, RICHY, RJH, ROJNA, RPC, RT, RWI, S11, SA, SABUY, SAK, SALEE, SAMCO, SANKO, SAPPE, SAWAD, SCAP, SCI, SCP, SE, SECURE, SFLEX, SFP, SFT, SGP, SIAM, SINGER, SKE, SKN, SKR, SKY, SLP, SMART, SMD, SMIT, SMT, SNNP, SNP, SO, SPA, SPC, SPCG, SR, SRICHA, SSF, SSP, STANLY, STC, STPI, SUC, SVOA, SVT, SWC, SYNEX, TAE, TAKUNI, TCC, TCMC, TFG, TFI, TFM, TGH, TIDLOR, TIGER, TIPH, TITLE, TM, TMC, TMD, TMI, TNL, TNP, TNR, TOG, TPA, TPAC, TPCS, TPIPL, TPIPP, TPLAS, TPS, TQR, TRITN, TRT, TRU, TRV, TSE, TVT, TWP, UBE, UEC, UKEM, UMI, UOBKH, UP, UPF, UTP, VIBHA, VL, VPO, VRANDA, WGE, WIJK, WIN, WINMED, WORK, WP, XO, YUASA, ZIGA



A, A5, AI, ALL, ALPHAX, AMC, APP, AQ, AU, B52, BEAUTY, BGT, BLAND, BM, BROCK, BSBM, BTNC, CAZ, CCP, CGD, CMAN, CMO, CMR, CPANEL, CPT, CSR, CTW, D, DCON, EKH, EMC, EP, EVER, F&D, FMT, GIFT, GLOCON, GLORY, GREEN, GSC, HL, HTECH, IHL, INOX, JAK, JMART, JSP, JUBILE, KASET, KCM, KWI, KYE, LEE, LPH, MATI, M-CHAI, MCS, MDX, MENA, MJD, MORE, MPIC, MUD, NC, NEWS, NFC, NSL, NV, PAF, PEACE, PF, PK, PPM, PRAKIT, PTECH, PTL, RAM, ROCK, RP, RPH, RSP, SIMAT, SISB, SK, SOLAR, SPACK, SPG, SQ, STARK, STECH, SUPER, TC, TCCC, TCJ, TEAM, THE, THMUI, TKC, TNH, TNPC, TOPP, TPCH, TPOLY, TRUBB, TTI, TYCN, UMS, UNIQU, UPA, UREKA, VARO, W, WFX, WPH, YGG

Score Range	Number of Logo	Description
90 - 100		Excellent
80 - 89		Very Good
70 - 79		Good
60 - 69		Satisfactory
50 - 59		Pass

ที่มา: www.sec.or.th (ข้อมูล ณ วันที่ 27/10/65)

หมายเหตุ: ข้อมูล CG Score ประจำปี 2565 จากสมาคมส่งเสริมสถาบันกรรมการบริษัทไทย

รายงานฉบับนี้จัดทำในนามของบริษัทหลักทรัพย์ ไอรา จำกัด (มหาชน) ("ไอรา") เพื่อเป็นข้อมูลให้กับลูกค้าของไอราเท่านั้น มิได้เป็นการชี้นำหรือเสนอแนะ หรือเชิญชวนเพื่อการซื้อหรือขายหลักทรัพย์ใดๆ ผู้อ่านควรตัดสินใจซื้อหรือขายหลักทรัพย์โดยใช้วิจารณญาณของตนเอง ไอรา รวมทั้งพนักงานของบริษัท ปรารถนาความรับผิดชอบในความเสี่ยงที่อาจเกิดขึ้นจากการใช้ข้อมูลในรายงานนี้ มิว่าทางตรงหรือทางอ้อม ทั้งหมดหรือบางส่วน และไม่ถือเป็นการ รับประกันความถูกต้องสมบูรณ์และเชื่อถือได้ของข้อมูลในรายงานนี้ ไอรา และ/หรือ กรรมการบริษัท, พนักงานที่เกี่ยวข้อง อาจมีความสัมพันธ์กับ/หรือ อาจให้บริการทางด้านวิชาชีพและ/หรือ บริหารการทางการเงินอื่นๆ กับบริษัทที่กล่าวถึงในรายงานฉบับนี้ ไอราขอสงวนสิทธิ์ในการเปลี่ยนแปลงความคิดเห็น หรือข้อมูลโดยไม่ต้องแจ้งล่วงหน้า เอกสารฉบับนี้ให้ภายในไอราเท่านั้น มิได้จัดทำขึ้นสำหรับการลงตีพิมพ์ในหนังสือพิมพ์ หรือสื่ออื่นๆ แต่อย่างใด

Collective Action Coalition against corruption (CAC) หรือ โครงการแนวร่วมปฏิบัติของภาคเอกชนไทยในการต่อต้านการทุจริต

ได้รับการรับรอง CAC :

2S, 7UP, ADVANC, AF, AI, AIE, AIRA, AJ, AKP, AMA, AMANAH, AMATA, AMATAV, AP, APCS, AS, ASIAN, ASK, ASP, AWC, AYUD, B, BAFS, BAM, BANPU, BAY, BBL, BCH, BCP, BCPG, BE8, BEC, BEYOND, BGC, BGRIM, BKI, BLA, BPP, BROOK, BRR, BSBM, BTS, BWG, CEN, CENTEL, CFRESH, CGH, CHEWA, CHOTI, CHOW, CIG, CIMBT, CM, CMC, COM7, COTTO, CPALL, CPF, CPI, CPL, CPN, CRC, CSC, DCC, DELTA, DEMCO, DIMET, DRT, DTAC, DUSIT, EA, EASTW, EGCO, EP, EPG, ERW, ESTAR, ETE, FE, FNS, FPI, FPT, FSMART, FSS, FTE, GBX, GC, GCAP, GEL, GFPT, GGC, GJS, GPI, GPSC, GSTEEL, GULF, GUNKUL, HANA, HARN, HEMP, HENG, HMPRO, HTC, ICC, ICHI, IFS, III, ILINK, INET, INSURE, INTUCH, IRC, IRPC, ITEL, IVL, JKN, JR, K, KASET, KBANK, KBS, KCAR, KCE, KGI, KKP, KSL, KTB, KTC, KWI, L&E, LANNA, LH, LHFG, LHK, LPN, LRH, M, MAJOR, MAKRO, MALEE, MATCH, MBAX, MBK, MC, MCOT, META, MFC, MFEC, MILL, MINT, MONO, MOONG, MSC, MST, MTC, MTI, NBC, NEP, NINE, NKI, NOBLE, NOK, NSI, NWR, OCC, OGC, ORI, PAP, PATO, PB, PCSGH, PDG, PDJ, PG, PHOL, PK, PL, PLANB, PLANET, PLAT, PM, PPP, PPPM, PPS, PR9, PREB, PRG, PRINC, PRM, PROS, PSH, PSL, PSTC, PT, PTG, PTT, PTTEP, PTTGC, PYLON, Q-CON, QH, QLT, QTC, RABBIT, RATCH, RML, RWI, S&J, SAAM, SABINA, SAPPE, SAT, SC, SCB, SCC, SCCC, SCG, SCGP, SCM, SCN, SEAOL, SE-ED, SELIC, SENA, SGP, SINGER, SIRI, SITHAI, SKR, SMIT, SMK, SMPC, SNC, SNP, SORKON, SPACK, SPALI, SPC, SPI, SPRC, SRICHA, SSF, SSP, SSSC, SST, STA, STGT, STOWER, SUSCO, SVI, SYMC, SYNTEC, TAE, TAKUNI, TASCO, TCAP, TCMC, TFG, TFI, TFMAMA, TGH, THANI, THCOM, THIP, THRE, THREL, TIDLOR, TIPCO, TISCO, TKS, TKT, TMILL, TMT, TNITY, TNL, TNP, TNR, TOG, TOP, TOPP, TPA, TPCS, TPP, TRU, TRUE, TSC, TSTE, TSTH, TTA, TTB, TTCL, TU, TVDH, TVI, TVO, TWPC, UBE, UBIS, UEC, UKEM, UOBKH, UPF, UV, VGI, VIH, WACOAL, WHA, WHAUP, WICE, WIJK, XO, YUASA, ZEN, ZIGA

ได้ประกาศเจตนารมณ์เข้าร่วม CAC :

AH, ALT, APCO, ASW, B52, CHG, CI, CPR, CPW, DDD, DHOUSE, DOHOME, ECF, EKH, ETC, EVER, FLOYD, GLOBAL, ILM, INOX, J, JMART, JMT, JTS, KEX, KUMWEL, LDC, MEGA, NCAP, NOVA, NRF, NUSA, OR, PIMO, PLE, RS, SAK, SIS, SSS, STECH, SUPER, SVT, TKN, TMD, TMI, TQM, TRT, TSI, VARO, VCOM, VIBHA, W, WIN

ที่มา : www.sec.or.th (ข้อมูล ณ วันที่ 07/07/65)

หมายเหตุ: ข้อมูลบริษัทที่เข้าร่วมโครงการแนวร่วมปฏิบัติของภาคเอกชนไทยในการต่อต้านการทุจริต (Thai CAC) จากสมาคมส่งเสริมสถาบันกรรมการบริษัทไทย

Thailand Sustainability Investment: THSI

บริษัทจดทะเบียนในตลาดหลักทรัพย์แห่งประเทศไทย (SET) :

AAV, ACE, ADVANC, AGE, AH, AJ, AMATA, AMATAV, AOT, AP, ASIAN, ASW, AWC, BAFS, BAM, BANPU, BAY, BBL, BCP, BCPG, BDMS, BEM, BGC, BGRIM, BJC, BKI, BLA, BPP, BTS, BWG, CBG, CENTEL, CFRESH, CKP, CM, COM7, COTTO, CPALL, CPF, CPN, CRC, DELTA, DEMCO, DMT, DRT, DTAC, EA, EASTW, EGCO, EPG, ETC, FPT, GFPT, GLOBAL, GPSC, GULF, GUNKUL, HANA, HMPRO, HTC, ICHI, ILINK, INTUCH, IRC, IRPC, ITEL, IVL, JWD, KBANK, KEX, KKP, KTB, KTC, LHFG, MAJOR, M-CHAI, MEGA, MINT, MSC, MTC, NER, NOBLE, NRF, NSI, NVD, NYT, OR, ORI, OSP, PAP, PCSGH, PLANB, PM, PR9, PSH, PSL, PTG, PTT, PTTEP, PTTGC, RATCH, RS, S, S&J, SABINA, SAK, SAPPE, SAT, SAWAD, SC, SCB, SCC, SCCC, SCG, SCGP, SHR, SIRI, SNC, SNP, SPALI, SPI, SSSC, STA, STGT, SYNEX, SYNTEC, TFG, TFMAMA, THANI, THCOM, THIP, THREL, TIPCO, TISCO, TKS, TMT, TOA, TOG, TOP, TPBI, TPCS, TPIPL, TPIPP, TQM, TSC, TSTH, TTA, TTB, TTCL, TTW, TVO, TWPC, UAC, VGI, WHA, WHAUP, ZEN

บริษัทจดทะเบียนในตลาดหลักทรัพย์ เอ็ม เอ ไอ (MAI) :

ADB, AKP, ARROW, COLOR, LIT, OTO, PJW, PPS, SELIC, SICT, TNDT, TVDH, UKEM

ที่มา : www.sec.or.th (ข้อมูล ณ วันที่ 10/10/65)

หมายเหตุ: ข้อมูลรายชื่อบริษัทจดทะเบียนที่มีการดำเนินธุรกิจอย่างยั่งยืน Thailand Sustainability Investment ประจำปี 2565

38.2%: 119.29

51.25%: 108.98

61.6%: 99.19

Annual General Meeting : AGM LEVEL



บริษัทที่ได้:แบบ AGM Checklist 100 ได้แก่

2S, 7UP, ABM, ADB, ADVANC, AF, AGE, AHC, AIE, AIRA, AJ, AKP, AKR, ALT, AMA, AMANAH, AMARIN, AMATA, AMATAV, ANAN, AOT, AP, APCO, APCS, APURE, ARIP, ARROW, ASAP, ASEFA, ASK, ASP, AUCTION, AWC, BAFS, BANPU, BAY, BBIK, BBL, BC, BCH, BCP, BEM, BEYOND, BGC, BGRIM, BIG, BIZ, BJCHI, BKI, BLA, BPP, BRR, BTS, BTW, BWG, CCP, CENTEL, CFRESH, CGH, CHEWA, CHG, CHOW, CIG, CIMBT, CKP, CMAN, CNT, COM7, COTTO, CPALL, CPF, CPI, CPL, CPN, CPW, CRANE, CRC, CSP, CSS, CV, DCON, DDD, DELTA, DEMCO, DMT, DOHOME, DRT, DTAC, EA, EASTW, ECF, ECL, EGCO, EKH, ESSO, ETC, FE, FLOYD, FN, FNS, FSS, FVC, GBX, GC, GEL, GFPT, GGC, GJS, GLAND, GLOBAL, GPSC, GRAMMY, GSTEEL, GULF, GUNKUL, GYT, HANA, HARN, HENG, HMPRO, HPT, HTECH, ICC, ICHI, III, ILINK, ILM, IMH, IND, INSET, INTUCH, IRPC, IT, ITEL, IVL, J, JKN, JMART, JMT, JR, JTS, JWD, KBANK, KCE, KEX, KK, KKP, KOOL, KSL, KTB, KTC, L&E, LANNA, LDC, LHFG, LIT, LOXLEY, MAKRO, MALEE, MATCH, MATI, MBK, MCOT, METCO, MFEC, MILL, MK, MONO, MOONG, MPIC, MST, MTC, MTI, MVP, NC, NCH, NCL, NEP, NETBAY, NINE, NKI, NNCL, NOBLE, NPK, NRF, NSI, NTV, NVD, NWR, NYT, OCC, OGC, OISHI, ONEE, OR, ORI, OTO, PAP, PB, PCSGH, PDG, PG, PHOL, PIMO, PJW, PL, PLANB, PLAT, PM, PORT, PPP, PPPM, PPS, PR9, PRAKIT, PREB, PRG, PRM, PROS, PSH, PSL, PT, PTECH, PTG, PTT, PTTGG, PYLON, Q-CON, QH, QTC, RABBIT, RATCH, RML, RS, S&J, SAAM, SABINA, SAMCO, SANKO, SAPPE, SAT, SAWAD, SCAP, SCC, SCCC, SCG, SCGP, SCM, SCN, SCP, SEAOL, SE-ED, SELIC, SENA, SFP, SGF, SHR, SIAM, SINGER, SIRI, SIS, SISB, SITHAI, SKR, SMPC, SNC, SNP, SONIC, SPALI, SPC, SPCG, SPI, SPRC, SPVI, SSC, SSSC, STEC, STI, SUN, SUPER, SUSCO, SUTHA, SVT, SYMC, SYNTEC, TACC, TAE, TC, TCAP, TCC, TCMC, TEAMG, TFG, THANI, THCOM, THG, THREL, TIPH, TISCO, TK, TKN, TKS, TKT, TMC, TMILL, TNDT, TNITY, TNL, TNP, TOA, TOP, TPBI, TPCS, TQM, TRC, TRU, TSC, TSE, TSR, TSTE, TTA, TTB, TTW, TU, TVDH, TVI, TVO, TVT, UAC, UOBKH, UV, VCOM, VGI, VRANDA, WAVE, WGE, WHA, WHAUP, WICE, WIJK, WIN, WINNER, XPG



บริษัทที่ได้:แบบ AGM Checklist 90-99 ได้แก่

AAV, ABICO, ACAP, ACE, ACG, ADD, AH, AI, AIT, AJA, ALLA, ALPHAX, ALUCON, AMC, AMR, APP, AQ, AQUA, ARIN, AS, ASIA, ASIMAR, ASN, ASW, ATP30, AYUD, B, B52, BA, BAM, BCPG, BDMS, BGT, BH, BJC, BLISS, BOL, BR, BRI, BROCK, BROOK, BSBM, BSM, BTNC, BUI, BYD, CAZ, CBG, CCET, CEN, CGD, CHARAN, CHAYO, CHO, CHOTI, CI, CIVIL, CK, CM, CMC, CMO, CMR, COLOR, COMAN, CRD, CSC, CSR, CTW, CWT, D, DCC, DIMET, DPAINT, DUSIT, DV8, EASON, EE, EFORL, EP, EPG, ERW, ESTAR, ETE, EVER, FMT, FORTH, FPI, FPT, FSMART, FTE, GCAP, GENCO, GIFT, GLOCON, GPI, GREEN, GTB, HEMP, HTC, HUMAN, HYDRO, ICN, IFS, IHL, IIG, INET, INGRS, INOX, INSURE, IP, IRC, IRCP, ITD, JAS, JCK, JCKH, JUBILE, K, KASET, KBS, KCAR, KDH, KGI, KIAT, KISS, KKC, KTIS, KUMWEL, KUN, KWC, KWM, LALIN, LEE, LEO, LH, LHK, LPH, LPN, LRH, LST, M, MACO, MAJOR, MBAX, MC, MCS, MEGA, MENA, META, MFC, MGT, MICRO, MINT, MODERN, MSC, MUD, NATION, NBC, NCAP, NDR, NER, NEWS, NEX, NFC, NOVA, NSL, NUSA, OSP, PACO, PAF, PATO, PDJ, PEACE, PICO, PK, PLANET, PLE, PMTA, POST, PPM, PRAPAT, PRIME, PRINC, PRO, PROEN, PSTC, PTC, PTTEP, QLT, RBF, RCL, RICHY, RJH, RP, RPC, RPH, RSP, RT, RWI, S, S11, SA, SAK, SALEE, SAMART, SAMTEL, SAUCE, SC, SCB, SCI, SDC, SE, SEAFCO, SECURE, SENAJ, SFLEX, SICT, SK, SKE, SKN, SKY, SLP, SMART, SMD, SMK, SMT, SNNP, SO, SOLAR, SORKON, SPA, SPACK, SQ, SR, SSF, SSP, SST, STA, STARK, STC, STECH, STGT, STOWER, STPI, SUC, SVI, SVOA, SWC, SYNEX, TAKUNI, TASCO, TEAM, TFI, TFMAMA, TGH, THANA, THE, THIP, THRE, TIDLOR, TIGER, TIPCO, TITLE, TKC, TM, TMD, TMI, TMT, TNR, TOG, TOPP, TPA, TPAC, TPCH, TPLAS, TPP, TPS, TQR, TRITN, TRT, TRUE, TSI, TTCL, TTI, TWP, TWPC, TYCN, UBE, UBIS, UEC, UMI, UP, UPA, UPF, UPOIC, UREKA, UTP, VARO, VIH, VL, VNG, VPO, W, WACOAL, WFX, WINMED, WORK, WP, WPH, XO, YUASA, ZEN, ZIGA



บริษัทที่ได้:แบบ AGM Checklist 80 - 89 ได้แก่

3K-BAT, A, AEONTS, AFC, ALL, ASIAN, AU, BE8, BEC, BIOTEC, BLAND, BM, CPH, CPT, DHOUSE, DITTO, DOD, FANCY, GL, GRAND, GSC, HL, IFEC, JCT, KAMART, KC, KCM, KYE, MANRIN, M-CHAI, MDX, MITSIB, NV, PERM, PF, PIN, PRECHA, PRIN, PROUD, PSG, PTL, ROH, ROJNA, SABUY, SFT, SGP, SIMAT, SLM, SMIT, SPG, SRICHA, SSS, STHAI, TCCC, TCJ, TGPRO, TH, THMUI, TNPC, TPIPL, TPIPP, TRV, TSTH, TTT, UMS, UNIQ, UVAN, VIBHA, YGG

ที่มา : สมาคมส่งเสริมผู้ลงทุนไทย (ข้อมูล ณ วันที่ 09/08/65)
หมายเหตุ : ข้อมูล AGM ประจำปี 2565 จากสมาคมส่งเสริมผู้ลงทุนไทย

รายงานฉบับนี้จัดทำในนามของบริษัทหลักทรัพย์ ไอรา จำกัด (มหาชน) ("ไอรา") เพื่อเป็นข้อมูลให้กับลูกค้าของไอราเท่านั้น มิได้เป็นการชี้นำหรือเสนอแนะ หรือเชิญชวนเพื่อการซื้อหรือขายหลักทรัพย์ใดๆ ผู้อ่านควรตัดสินใจซื้อหรือขายหลักทรัพย์โดยใช้วิจารณญาณของตนเอง ไอรา รวมถึงพนักงานของบริษัท ปรารถนาความรับผิดชอบในความเสี่ยงที่อาจเกิดขึ้นจากการใช้ข้อมูลในรายงานนี้ ไม่ว่าทางตรงหรือทางอ้อม ทั้งหมดหรือบางส่วน และไม่ถือเป็นการ รับประกันความถูกต้องสมบูรณ์และเชื่อถือได้ของข้อมูลในรายงานนี้ ไอรา และ/หรือ กรรมการบริษัท, พนักงานที่เกี่ยวข้อง อาจมีความสัมพันธ์กับ/หรือ อาจให้บริการทางด้านวิชาชีพอื่นแก่ และ/หรือ บริหารทางการเงินอื่นๆ กับบริษัทที่กล่าวถึงในรายงานฉบับนี้ ไอราขอสงวนสิทธิ์ในการเปลี่ยนแปลงความคิดเห็น หรือข้อมูลโดยไม่ต้องแจ้งล่วงหน้า เอกสารฉบับนี้ให้ภายในไอราเท่านั้น มิได้จัดทำขึ้นสำหรับการลงตีพิมพ์ในหนังสือพิมพ์ หรือสื่ออื่นๆ แต่อย่างใด