

รอบด้าน ตลาดหุ้น

9 สิงหาคม 2566

สรุปภาวะตลาด 8 สิงหาคม 2566

ดัชนีตลาดหลักทรัพย์ไทย	เปลี่ยนแปลง	% การเปลี่ยนแปลง 1 วัน	% การเปลี่ยนแปลง YTD
1,518.44	-14.07	-0.92%	-9.56%
มูลค่าการซื้อขาย (ล้านบาท)		41,008.04	

ยอดการซื้อขาย (ล้านบาท)	ซื้อ	ขาย	สุทธิ
Institution	2,624.0	3,235.2	-611.25
ProprietaryTrading	4,185.8	3,835.6	350.20
Foreign	21,546.1	24,894.3	-3,348.18
Retail	12,652.2	9,043.0	3,609.24
	31%	22%	

หลักทรัพย์	ราคาปิด	เปลี่ยนแปลง (บาท)	ยอดซื้อขาย (ล้านบาท)
KBANK	123.00	0.00	2,400
CPALL	59.00	-1.00	2,230
PTTEP	161.00	-2.00	1,770
KTB	20.00	-0.20	1,410
PTT	34.75	0.00	1,380

กลุ่ม	ปิด	% เปลี่ยนแปลง
Packaging	3,970.14	-0.30
Bank	399.81	-0.40
Auto	465.08	-0.49
Electronics	13,382.08	-0.50
Food	10,996.05	-0.57
Energy	21,973.55	-0.91
SET	1,518.44	-0.92
Media	36.05	-0.99
Petro	823.38	-1.03
Property	237.53	-1.22
Commerce	33,053.52	-1.22
Finance&Sec.	3,443.01	-1.23
ICT	156.17	-1.73

ดัชนีต่างประเทศ	ปิด	1 วัน	YTD
DJIA	35,314.49	-0.45	6.57
NASDAQ	13,884.32	-0.79	33.67
FTSE	7,527.42	-0.36	-0.35
NIKKEI	32,377.29	0.38	25.90
HSKI	19,184.17	-1.81	-4.77
PCOMP (PH)	6,472.97	-0.53	-1.72
JCI (IN)	6,868.81	-0.25	-0.29
FBKMLCI (MY)	1,451.00	0.36	-1.56
FSSTI (SP)	3,313.79	0.12	2.09
Dubai (\$bbl)	86.26	-1.51	7.40
THB/USD	35.03	0.52	1.85
MLR (BBL)%	6.85		
BOT 1DRP%	2.25		
CPI (July)%	0.38		

What's in store ?

ภาพตลาดและแนวโน้ม โดยคุณวิกิจ ภิรธรรมรัตน์

8.8 On sales ผ่านไปแล้วเมื่อวานนี้ (อย่าลดราคาบ่อยนะ เดี่ยวคนไปรอซื้อของถูกที่ด้านล่างกันหมด)

“เรายังคงมุมมองเดิม...การพักฐาน ไม่น่ากังวล เพราะระยะสั้นดัชนีปรับตัว ขึ้นมาจาก โชน 1,470 จุด นักเล่นสั้นอาจฉวยโอกาสทำกำไรกันไปบ้าง เป็นเรื่องปกติ”

และเรคาด SET ไม่หลุด แนวรับเส้นค่าเฉลี่ยเคลื่อนที่ EMA 25 วัน บริเวณ 1,520 จุด +/- 5จุด คงแนวต้าน 1,550 จุด โดยเรายังคงคาดแนวโน้มขึ้นทดสอบ แนวต้านสำคัญ 1,570 จุด ตามมุมมองเดิม (อ่านต่อหน้า 2)

หุ้นแนะนำวันนี้ : SPRC

วิเคราะห์ทางเทคนิค โดยคุณธนรัตน์ อิศรกุล

SET ปิดที่โซนรับ สถานการณ์ดัชนีต้องยืนยันให้ได้! (อ่านต่อหน้า 9)

ปัจจัยที่ต้องติดตาม

- ตัวเลขเศรษฐกิจโลก สัปดาห์นี้ คาดยังคงเห็นภาคการส่งออกติดลบในหลายประเทศหากภูมิภาค, เงินเพื่อสหรัฐฯ ดัชนีเงิน CPI PPI คาดทรงตัวเมื่อเทียบเดือนที่แล้ว (ดูตารางด้านในรายงาน)
- ฤดูกาลประกาศงบการเงิน สัปดาห์นี้ วันจันทร์ PTTEP พุธ TFM และศุกร์ TU ADVANC CPAXT
- การเมืองในประเทศ: พรรคเพื่อไทย และพรรคภูมิใจไทยแถลง จัดตั้งรัฐบาล
- อสังหาญเกิดปัญหา ล่าสุด มีข่าวผัดนัดชำระหนี้ อีกแล้ว? (หวั่นตามรอย เอเวอร์แกรนด์)
- มติที่ปรับลดอันดับเครดิตแบงก์สหรัฐฯ ฆนาตกลง เล็ก 10 แห่ง ลง 1 ชั้น และเตรียมทบทวนอันดับเครดิตธนาคารใหญ่อีก 6 แห่ง ลง เช่น แบงก์ ออฟ นิวยอร์ก เมลลอน, ยูเอส แบงคอร์ป, สเตท สตรีท และทรูอิสต์ไฟแนนเชียล

สรุปผลประกอบการที่ออกรายงานวันนี้

โดยนักวิเคราะห์ทางด้านพื้นฐาน

วันนี้เรามีรายงานผลประกอบการ 9 บริษัท แบ่งเป็น

(+) Beat หรือ กำไรหลักดีกว่าคาด 2 บริษัท ได้แก่ SPALI MTC

(0) In line หรือ กำไรหลักตามคาด 3 บริษัท ได้แก่ AP COM7 SPRC

(-) Missed หรือ กำไรหลักน้อยกว่าคาด 4 บริษัท ได้แก่ DOHOME KCE KEX THCOM

ภาพตลาดและแนวโน้ม

Market wrap & Outlook

สรุปภาพตลาดวานนี้

วานนี้ดัชนีถูกเทขายกลับ กดดันจากหุ้นใหญ่ (เกือบ) ทุกกลุ่ม ADVANC CPALL PTTEP BBL BDMS AOT KTB GULF TRUE CPN CRC BTS DELTA แต่กลุ่มยังพุ่งไปได้ คือ ธนาคารขนาดกลาง BAY CIMBT KKP คอมเมิร์ซบางกลุ่ม BJC COM7 ร.พ BH CHG และหุ้นกลาง-เล็กบวกแรง VPO PROUD (และเป็นหุ้นที่ Swing ระหว่างวันค่อนข้างแรงด้วย) TKN YONG

แนวโน้มตลาดวันนี้

8.8 on sale ผ่านไปแล้วเมื่อวาน (อย่าลดราคาบ่อยนะ เต็มคนไปรอซื้อของถูกที่ด้านล่างทั้งหมด)

“เรายังคงมุมมองเดิม...การพักฐาน ไม่น่ากังวล เพราะระยะสั้นดัชนีปรับตัว ขึ้นมาจาก โชน 1,470 จุด นักเล่นสั้นอาจฉวยโอกาสทำกำไรกันไปบ้าง เป็นเรื่องปกติ”

และเรากาด SET ไม่หลุด แนวรับเส้นค่าเฉลี่ยเคลื่อนที่ EMA 25 วัน บริเวณ 1,520 จุด +/- 5จุด คงแนวต้าน 1,550 จุด โดยเรายังคงคาดแนวโน้มขึ้นทดสอบ แนวต้านสำคัญ 1,570 จุด ตามมุมมองเดิม

หากจะหาเหตุผล ทำไมหุ้นลง เราขอให้มุมมองแบบนี้... การปรับลงของตลาดหุ้นไทยรอบนี้ หากจะเกิดจากการ Sell off สินทรัพย์เสี่ยงเพราะปัจจัยมหภาค เปลี่ยนเป็นลบ คือ 1. อสังหาริมทรัพย์ล่าสุด มีข่าวผิดนัดชำระหนี้ อีกแล้ว? (หวั่นตามรอย เอเวอ์แกรนด์) 2. ผู้ที่สืบทอดอันดับเครดิตแบงก์สหรัฐฯ ขนาดกลาง เล็ก 10 แห่ง ลง 1 ชั้น และเตรียมทบทวนอันดับเครดิตธนาคารใหญ่อีก 6 แห่ง ลง เช่น แบงก์ ออฟ นิวยอร์ก เมลลอน, ยูเอส แบงคอร์ป, สเตท สตรีท และทรูอิสต์ โฟแนนเซียล

แต่ทำไมเรายังคงแนะนำให้ Buy on dips (เลือกซื้ออ่อนตัว ไม่ไล่ราคา และไม่ไล่ซื้อหุ้น ที่ลอยสูงอยู่ด้านบน)

นั่นเพราะ เราเห็นว่างบที่ออกมาตอนนี้ ราคาหุ้นส่วนใหญ่ที่ราคายังคงอยู่ด้านล่าง พบว่าราคาหุ้นไม่ได้ตอบสนองเชิงลบต่อสิ่งที่แย่หลายตัวเริ่มเห็นงบที่เป็นตามคาด (นักวิเคราะห์ Conservative กับงบรอบนี้) และหากตลาดหุ้นไทยจะปรับฐานแรงเพราะปัจจัยมหภาค สินทรัพย์เสี่ยงอื่น และ ตัวแปรตลาดควรจะมีผันผวนด้วย แต่พบตัวอย่าง เช่น บิตคอยด์ บอนด์ยีลด์สหรัฐฯ VIX index ทอง ตะกร้าเงินสหรัฐฯ ก็ไม่ได้ส่งสัญญาณที่จะต้องระวังการ Sell off...

กลยุทธ์การลงทุน





เราแนะนำ Buy on dips (เลือกซื้ออ่อนตัว ไม่ไล่ราคา และไม่ไล่ซื้อหุ้นที่ลอยสูงอยู่ด้านบน)

วิเคราะห์ทางเทคนิค

SET Index ลงอีกแล้ว! ปิดต่ำ ปิดไม่สวย! ลงมาสู่ที่แนวรับสำคัญ 1,520 จุด (week low) ครั้งก่อนเคยเป็นโซนด้านในอดีต ขณะที่ RSI ส่งสัญญาณเตือน signal alert! บ่งชี้ภาวะความอ่อนแอทางด้านราคา... ดังนั้นหากดัชนีต้องการรักษาโครงสร้างขาขึ้นแบบเดิม (Sideway up) ต้องฟื้นตัวให้ได้โดยเร็วที่สุด สรุป: แนวโน้ม SET ถอยอีกไม่ได้แล้ว ส่วนหุ้นแนะนำหากหลุดโซนรับหรือจุดคัทให้ไว้ แนะนำปิดความเสี่ยง (ติดตามรายละเอียดด้านล่างสุดท้าย....รีวิวหุ้นกระแสมวลชน CHG, ITC, MGC และ VGI อยู่ในระยะ สร้างฐาน สะสมพลัง หากมีอยู่แนะนำถือรอ แต่ยังไม่ซื้อเพิ่ม

(อ่านต่อหน้า 9)

What to watch

-  ตัวเลขเศรษฐกิจโลก สัปดาห์นี้ คาดยังคงเห็นภาคการส่งออกติดลบในหลายประเทศหลัภูมิภาค, เงินเฟ้อสหรัฐฯ ดัชนีเงินเฟ้อ CPI PPI คาดทรงตัวเมื่อเทียบกับเดือนที่แล้ว (ดูตารางด้านในรายงาน)
-  ฤดูกาลประกาศงบการเงิน สัปดาห์นี้ที่สำคัญ เช่น วันจันทร์ CPAXT TU ADVANC อังคาร SPRC COM7 SPALI AP MTC พุธ TOP GPSC OR OSP BJC พฤหัสบดี WHA LH PTT GFPT BH BEM PLANB CPALL GULF CBG ศุกร์ AOT IVL HANA MGC BDMS DITTO MINT CENTEL
-  การเมืองในประเทศ: พรรคเพื่อไทย และพรรคภูมิใจไทยแถลง จัดตั้งรัฐบาล
-  อสังหาริมทรัพย์เกิดปัญหา ล่าสุด มีข่าวผิมนัดชำระหนี้ อีกแล้ว? (หรับตามรอย เอเวอร์แกรนด์)
-  มูตี่ส์ปรับลดอันดับเครดิตแบงก์สหรัฐฯ ขนาดกลาง เล็ก 10 แห่ง ลง 1 ชั้น และเตรียมทบทวนอันดับเครดิตธนาคารใหญ่อีก 6 แห่ง ลง เช่น แบงก์ ออฟ นิวยอร์ก เมลลอน, ยูเอส แบงคอร์ป, สเตท สตรีท และทรูอิสต์ ไฟแนนเชียล

หุ้นแนะนำวันนี้

SPRC

แนวโน้มค่าการกลั่นพื้นตัว (ดูรายงานอาทิตย์ Weekly commodity ได้ทุกๆ สัปดาห์)
(S 8.6 R 9.10 SL 8.4)

สรุปผลประกอบการที่ออกรายงานวันนี้

วันนี้เรามีรายงานผลประกอบการ 9 บริษัท แบ่งเป็น

(+) Beat หรือ กำไรหลักดีกว่าคาด 2 บริษัท ได้แก่ SPALI MTC

(0) In line หรือ กำไรหลักตามคาด 3 บริษัท ได้แก่ AP COM7 SPRC

(-) Missed หรือ กำไรเล็กน้อยกว่าคาด 4 บริษัท ได้แก่ DOHOME KCE KEX THCOM

Beat:

(+) SPALI รายงานกำไรสุทธิ 2Q23 ที่ 1,701 ล้านบาท หักกำไรพิเศษจากการยึดเงินมัดจำหลักหักภาษี ราว 120 ล้านบาท กำไรหลักจะอยู่ที่ 1,581 ล้านบาท ลดลง 16% YoY แต่เพิ่มขึ้น 53% QoQ โดยกำไรหลักที่ออกมาสูงกว่าที่เราคาด 10% แต่เป็นไปตามที่ตลาดคาด คาดแนวโน้มกำไร 3Q23 ลดลง YoY แต่เพิ่มขึ้น QoQ จากเริ่มโอนโครงการ ศูนย์ พรีเมียร์ สีพระยา - สามย่าน เราคงคำแนะนำซื้อ และราคาเป้าหมาย 25 บาท

(+) MTC รายงานกำไรสุทธิ 2Q23 ที่ 1.2 พันล้านบาท ลดลง 13% YoY (Credit cost สูงขึ้น และ NIM ลดลง) แต่เพิ่มขึ้น 12% QoQ (สินเชื่อเดบิต) สูงกว่าที่เราและตลาดคาด 7% จากสินเชื่อและ NIM สูงกว่าคาด แนวโน้มกำไร 3Q23 คาดทรงตัว YoY และ QoQ แม้แนวโน้มสินเชื่อเดบิตต่อเนื่อง แต่จะถูกหักล้างด้วย NIM ที่ลดลง ราคาหุ้นปัจจุบันยังมี Valuation ค่อนข้างดี และประเมินว่ามีแนวโน้มที่ NPLs/loans ratio จะปรับเพิ่มขึ้นใน 3Q23 จึงยังคงคำแนะนำขาย

In line:

(O) AP รายงานกำไรสุทธิ 2Q23 ที่ 1,544 ล้านบาท ลดลง 1.9% YoY แต่เพิ่มขึ้น 4.5% QoQ โดยกำไรหลักที่ออกมาเป็นไปตามที่เราและตลาดคาดไว้ แนวโน้มกำไร 3Q23 เพิ่มขึ้น ทั้ง YoY และ QoQ ตามแผนการโอนโครงการที่เพิ่มขึ้น และน่าจะขยายไป 4Q23 ซึ่งหากทำได้ตามแผนจะเป็น Upside ต่อประมาณการกำไรทั้งปี 2023 ของเรา เราคงคำแนะนำซื้อ ที่ราคาเป้าหมาย 14 บาท

(O) COM7 รายงานกำไรสุทธิ 2Q23 ที่ 704 ล้านบาท หักรายการพิเศษ (ขาดทุนจากการปรับมูลค่า NCAP-W1) กำไรหลักจะอยู่ที่ 730 ล้านบาท เพิ่มขึ้น 16% YoY แต่ลดลง 17% QoQ ตามฤดูกาลและการปรับปรุงสาขา เป็นไปตามที่เราและตลาดคาด แนวโน้มกำไร 3Q23 คาดฟื้นตัว YoY, QoQ และคาดมีการเปิดตัว iPhone 15 ในเดือน ก.ย. ช่วยกระตุ้น เราคงคำแนะนำซื้อ ราคาเป้าหมาย 36 บาท อย่างไรก็ตาม เรามองตลาดยังมีประเด็นกังวลเพิ่มเติมเกี่ยวกับโอกาสการตั้งต่อค้าของ UFund และกระแสเงินสดจากการดำเนินงานที่เป็นลบอยู่ในช่วง 1H23

(O) SPRC รายงานขาดทุนสุทธิ 2Q23 ที่ 2,104 ล้านบาท หักรายการพิเศษ (รายการหลัก Inventory loss) ขาดทุนหลักจะเหลือ 980 ล้านบาท พลิกจากกำไรหลัก YoY, QoQ แต่ขาดทุนหลักที่ออกมาเป็นไปตามที่เราและตลาดคาด แนวโน้ม 3Q23 คาดมีกำไรหลัก แต่ยังลดลง YoY แต่จะฟื้นตัว QoQ จากขาดทุนเป็นไปตามทิศทางค่าการกลั่นที่เพิ่มขึ้น เรายังคงแนะนำซื้อเชิงกำไร ราคาเป้าหมาย 12 บาท

Missed:

(-) DOHOME รายงานกำไรสุทธิ 2Q23 ที่ 39 ล้านบาท ลดลง 88% YoY และ 85% QoQ ต่ำกว่าที่เราและตลาดคาด 6% และ 33% ตามลำดับ เกิดจากอัตรากำไรขั้นต้นที่ต่ำกว่าคาด แนวโน้มกำไร 3Q23 จะฟื้นตัว YoY, QoQ ได้ แต่ประเมินภาพรวมทั้งปี 2023 อาจเห็น Downside ไม่เกิน 10% (และตลาดยังทำสูงกว่าเรามากถึง 29% จึงมีโอกาสเกิด Downgrade flow ของตลาด) เรายังคงแนะนำถือ ราคาเป้าหมาย 9 บาท

(-) KCE รายงานกำไรสุทธิ 2Q23 ที่ 376 ล้านบาท ลดลง 34% YoY แต่เพิ่มขึ้น 9% QoQ หากไม่รวมกำไรจากอัตราแลกเปลี่ยนกำไรหลักจะอยู่ที่ 320 ล้านบาท ลดลง 47% YoY แต่เพิ่มขึ้น 2% QoQ กำไรหลักต่ำกว่าที่เราคาด 21% ต่ำกว่าที่ตลาดคาด 14% จากยอดขายและอัตรากำไรขั้นต้นที่ต่ำกว่าคาด เราประเมินกำไรหลัก 3Q23 ปรับตัวลดลง YoY แต่ฟื้นตัว QoQ โดยเรามีการปรับลดประมาณการกำไรปี 2023 ลง 14% ยังคงคำแนะนำ ถือ ทั้งนี้ บริษัทประกาศจ่ายปันผลระหว่างกาล 0.6 บาท (Div. yields 1.4%) ขึ้น XD 21 ส.ค.

(-) KEX รายงานขาดทุนสุทธิ 2Q23 ที่ 1,048 ล้านบาท ขาดทุนมากขึ้น 43% YoY และ 33% QoQ (และขาดทุนมากที่สุดตั้งแต่เข้า IPO) ผลขาดทุนสูงกว่าที่เราและตลาดคาดราว 50% จากการใช้กลยุทธ์ ด้านราคาแบบรุนแรง แนวโน้ม 3Q23 คาดยังขาดทุนสูงขึ้น YoY แต่อาจจะน้อยลง QoQ จากการลดต้นทุน เราเห็นประมาณการขาดทุนปี 2023 ลงไปอีกเป็น 3,622 ล้านบาท (เดิม 1,972 ล้านบาท) แนะนำ wait-and-see

(-) THCOM รายงานกำไรสุทธิ 2Q23 ที่ 457 ล้านบาท หักรายการพิเศษจากอัตราแลกเปลี่ยน และรายได้ขดเชยจากข้อพิพาทกับพันธมิตรทางธุรกิจ กำไรหลักจะเหลือ 19 ล้านบาท ลดลง 90% YoY และ 83% QoQ ต่ำกว่าที่เราคาด 79% จากรายได้และ GM น้อยกว่าที่คาดมาก แนวโน้ม 3Q23 คาดกำไรหลักยังลดลง YoY ตามรายได้ที่ลดลง แต่จะเพิ่มขึ้น QoQ เราเห็นกำไรหลักปี 2023 ลง 35% และราคาเป้าหมายลงเป็น 18 บาท ยังคงคำแนะนำซื้อเชิงกำไร จากประเด็นบวกดาวเทียมดวงใหม่มียอดจองเข้ามาเร็ว

หุ้นมีข่าว	
ADVANC 0/+	ADVANC ไกล่จับดีลซื้อ TTTBB ในเงื่อนไขที่ดี ลุ้นปรับสัญญาเลิกประกันรายได้ หลังเห็นสัญญา GULF เข้าถือ JASIF ก่อนประชุมผู้ถือหุ้น 23 สิงหาคมนี้ (หนังสือพิมพ์ทันหุ้น)
PTTEP +	PTTEP ศึกษาโครงการพลังงานสะอาดอื่น รุกพัฒนารีนไฮโดรเจนครบวงจร ที่โอมาน และลุยธุรกิจตรวจสอบ และขึ้นทะเบียนคาร์บอนเครดิตจากโตรนและดาวเทียมในพื้นที่ป่าไม้ เตรียมพัฒนาแพลตฟอร์มซื้อขายคาร์บอนเครดิต ชูครึ่งปีหลัง ปริมาณขาย 470,000-480,000 บาร์เรลต่อวัน ดีดจากครั้งแรก ชูปีนผลงาม (หนังสือพิมพ์ทันหุ้น)
SCB-TU-STEC +	เปิดไฟ 19 หุ้นรับประโยชน์ หลังตลาดเตรียมเพิ่มดัชนีใหม่ SET50FF และ SET100FF เพิ่มเติมจากดัชนีปัจจุบัน เพื่อเป็นทางเลือกการลงทุน ลดความผันผวนในหุ้นจากดัชนีเก่าที่มีหุ้นฟรีโฟลด์ต่ำ หวังเพิ่มสภาพคล่อง คาดมีผล 1 มกราคม 2567 ชู BBL, BANPU, KBANK, SCB, CENTEL, SIRI, TU, CPN, STEC เด่น (หนังสือพิมพ์ทันหุ้น)
SIRI +/0	แสนสิริ เผย 7 เดือนแรกของปีนี้ มีรายได้ในมือที่รองรับ (Secured Revenue) กว่า 29,700 ล้านบาท คิดเป็นกว่า 70% จากเป้าหมายได้จากการขายปีนี้ 41,000 ล้านบาท จ่อบุกไอออนอีก 3 โครงการ มูลค่ารวม 3,100 ล้านบาท ขณะที่ยอดขาย 7 เดือนแรกปีนี้ 27,000 ล้านบาท คิดเป็นเกือบ 50% จากเป้าหมายปีนี้ 55,000 ล้านบาท หลังปิดการขาย 10 โครงการ มูลค่ารวม 20,200 ล้านบาท (หนังสือพิมพ์ข่าวหุ้น)
Utilities +/- Commerce 0/+	กภพ. แจงค่าไฟงวด ก.ย.-ธ.ค. 66 อยู่ที่ 4.45 บาทต่อหน่วย โยนรัฐบาลใหม่ของบุดหนุนค่าไฟลง 20 สตางค์ เหลือ 4.25 บาทต่อหน่วย คาดต้องใช้เงินมากกว่า 1 หมื่นล้านบาท ขณะที่ค่าไฟงวดแรกปี 67 ยังน่าห่วง หลังปริมาณน้ำเขื่อนในลาวลดลง ต้องใช้ก๊าซ LNG ผลิตไฟเพิ่ม (หนังสือพิมพ์ข่าวหุ้น)

ตัวเลขเศรษฐกิจ

		Previous	Consensus
MON	Thailand CPI (Jul)	0.2% y-y	0.5% y-y
	Indonesia GDP 2Q	5% y-y	5.2% y-y
TUE	US Trade balance	-69USbn	-65.2USbn
	China Exports	-12.4% y-y	-12.6% y-y
	Philippines Exports	1.9% y-y	-7.9% y-y
	Malaysia Industrial production	4.7% y-y	-0.4% y-y
	Taiwan Exports	-23.4% y-y	-19.6% y-y
	Taiwan CPI	1.8% y-y	1.8% y-y
WED	China CPI	0% y-y	-0.5% y-y
THU	US Core CPI	0.2% m-m	0.2% m-m
	Philippines GDP	6.4% y-y	6% y-y
	India RBI Repo rate	6.5%	6.5%
FRI	US PPI	0.1% m-m	0.2% m-m
	US PPI ex food and energy	0.1% m-m	0.2% m-m
	Singapore GDP 2Q	0.4% y-y	0.7% y-y
	India Industrial production	5.2% y-y	5% y-y

วิกิจ ธีรธรรมรัตน์ Tel. (662) 618-1336

นักวิเคราะห์การลงทุนปัจจัยพื้นฐานด้านตลาดหุ้น/ปัจจัยทางเทคนิค

นภนต์ ใจแสน นักวิเคราะห์การลงทุนปัจจัยพื้นฐานด้านตลาดหุ้น

ภูวคณ ภูสออดเงิน, AISA นักวิเคราะห์การลงทุนปัจจัยพื้นฐานด้านตลาดหุ้น

สรุปผลตอบแทนหลักทรัพย์ที่แนะนำรายวัน

ชื่อหุ้น	วันที่เริ่มแนะนำ	ราคาเปิด ณ.วันที่เริ่มแนะนำ	ราคาสูงสุดนับจากวันที่แนะนำ	ราคาปิดล่าสุด (เมื่อวาน)	%เปลี่ยนแปลงล่าสุด	คำแนะนำ
BMSCITH	03/01/2023	11.57	11.69	10.78	-6.83%	
BMSCG	03/01/2023	11.19	11.63	9.77	-12.69%	
KBANK	12/06/2023	132.50	136.53	123.00	-7.17%	ถือ
BBL	26/06/2023	163.50	173.50	170.00	3.98%	ถือ
GULF	03/07/2023	46.75	50.25	48.25	3.21%	ถือ
PTT	06/07/2023	33.75	35.25	34.75	2.96%	ถือ
SCB	11/07/2023	109.50	113.50	111.50	1.83%	ถือ
SCGP	12/07/2023	36.50	40.50	39.50	8.22%	ถือ
SFLEX	12/07/2023	4.14	4.50	4.22	1.93%	ถือ
CBG	14/07/2023	68.25	73.75	70.75	3.66%	ถือ
STEC	18/07/2023	9.80	11.30	10.70	9.18%	ถือ
CHAYO	20/07/2023	7.05	7.50	7.10	0.71%	ถือ
TPAC	26/07/2023	17.30	18.40	17.40	0.58%	ถือ
ADVANC	27/07/2023	223.00	228.00	220.00	-1.35%	ถือ
CK	03/08/2023	21.50	21.70	21.60	0.47%	ถือ
SPRC	07/08/2023	9.05	9.10	8.85	-2.21%	ถือ
CIVIL	08/08/2023	2.20	2.24	2.22	0.91%	ถือ

Source: ASPEN

Deletion: 06 มี.ย. CPALL -1.94% CPN -2.58% MAKRO -4.43% SSP -6.11%
 08 มี.ย. GLOBAL -10.26%
 14 มี.ย. OTO -59.85% SOLAR 0% NCAP -6.25% BWG +1.45%
 19 มี.ย. WAVE -10.53% AAI -8.64%
 21 มี.ย. MGC -3.80% JMART -17.41% TTB +0.63% HANA +1.11% DELTA -5.64%
 23 มี.ย. CHAYO -24.38% CBG -9.57%
 26 มี.ย. ITC -14.98%
 27 มี.ย. DITTO -0% ECL -7.27% SPRC -9.44% SFLEX +4.71% PLUS -19.75%
 12 ก.ค. BA -11.80% CENTEL -9.50%
 14 ก.ค. ILM -2.29% CPN 0%
 18 ก.ค. GFPT -2.44%
 19 ก.ค. CPALL 0%
 26 ก.ค. BEC -4.27%
 03 ส.ค. BDMS -0.88% SIRI -2.63% BTS +3.33% AOT -1.74% INTUCH -2.60%
 07 ส.ค. LH -0.59% SJWD -3.11% SPALI -5.09%

Trend Forecasting | 9 สิงหาคม 2566

SET Index ปิด 1,518.44 (-0.92%) มูลค่าการซื้อขาย 4.1 หมื่นล้านบาท

SET ปิดที่โซนรับ สถานการณ์คับขัน ต้องยืนให้ได้!



SET Index รับ 1,510-1,515 จุด ด้าน 1,525 จุด

แนวโน้ม SET โซนรับ....ต้องยืนให้ได้!



เล่าด้วยภาพ SET Index ลงอีกแล้ว! ปิดต่ำ ปิดไม่สวย! ลงมาสู่ที่แนวรับสำคัญ 1,520 จุด (week low) ครั้งก่อนเคยเป็นโซนด้านในในอดีต ขณะที่ RSI ส่งสัญญาณเตือน signal alert! บ่งชี้ภาวะความอ่อนแอทางด้านราคา... ดังนั้นหากดัชนีต้องการรักษาโครงสร้างขาขึ้นแบบเดิม (Sideway up) ต้องฟื้นตัวให้ได้โดยเร็วที่สุด สรุป: แนวโน้ม SET ถอยอีกไม่ได้แล้ว ส่วนหุ้นแนะนำหากหลุดโซนรับหรือจุดคัทที่ไว้ แนะนำขายปิดความเสี่ยง (ติดตามรายละเอียดด้านล่าง)สุดท้าย...รีวิวหุ้นกระแสรวม CHG, ITC, MGC และ VGI อยู่ในระยะ สร้างฐาน สะสมพลัง หากมีอยู่แนะนำถือรอ แต่ยังไม่ซื้อเพิ่มครับ!

Stocks focus: CPALL & KBANK เสี่ยงหลุดโซนรับ แนะนำระวัง! / PTT ทะลุด้านแล้วย่อ พักตัว แนวรับ 33-34สู้ได้

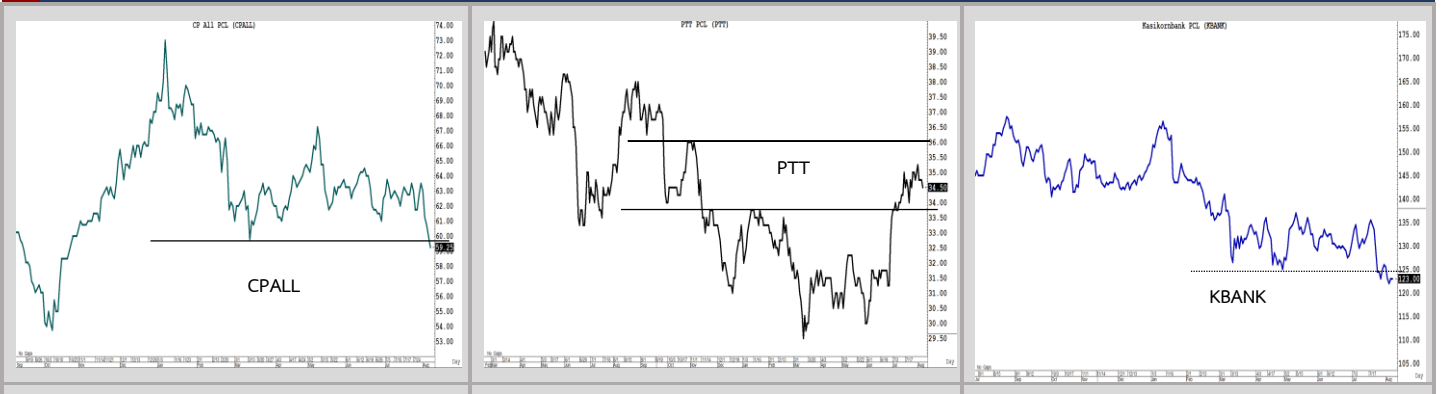

Technical follow up

Stock	Recommend	Comment
CPN	ซื้อไม่แรก 31 ก.ค.	Throw back ภายหลังจากทะลุผ่านเส้นแนวโน้ม....สำเร็จ! โซนรับ 66 ไม่หลุดและถือต่อ

SPRC	ซื้อเพิ่ม	Bullish flag...พักตัวอยู่ในกรอบสามเหลี่ยมขาขึ้น ไม่หลุดโซนรับ 8.8 ถือต่อ
GLOBAL	ซื้อไม่แรก 8 ส.ค.	Bullish RSI.....หนุนโครงสร้างความแข็งแกร่งด้านราคา
PTT	หุ้นแนะนำประจำเดือน	รอทะลุ week high 35....รอซื้อเพิ่ม! (คาด interim dividend 2.8%)
PTTEP	หุ้นแนะนำประจำเดือน	โครงสร้างแกร่ง...ถูกทางนะถือต่อ! (Interim 2.7% / XD 15 ส.ค.)

ธนรัตน์ อิศรกุล นักวิเคราะห์การลงทุนประจำพื้นฐานด้านหลักทรัพย์และปัจจัยทางเทคนิค
Thanarut@bualuang.co.th +662-618-1334

สแกนกราฟ TU...หลังประกาศงบ Q2/23



สแกนหุ้นขนส่ง “BEM & BTS”

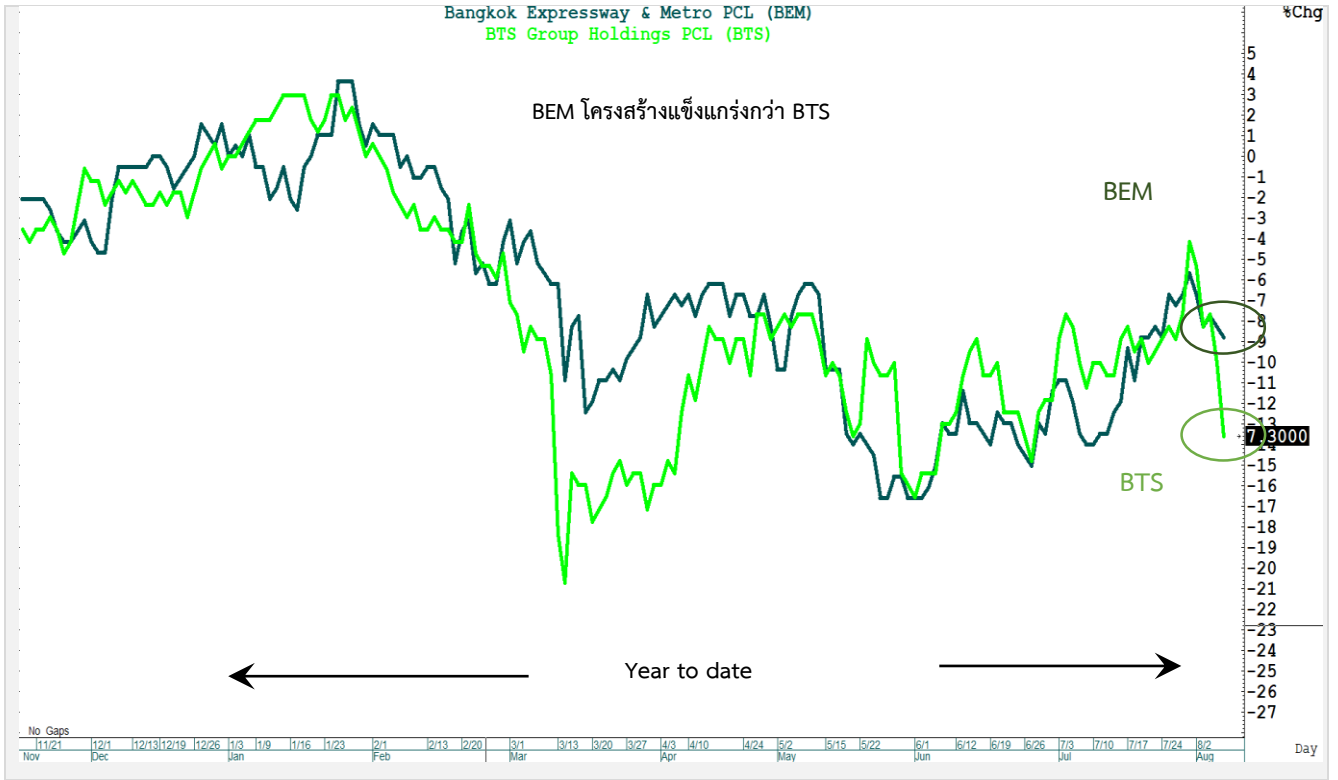

Track with Technical:

“แผนแก้มือ...แก้ออร์ต”

แนะนำ “ถือ (มีเงื่อนไขปิดความเสี่ยง)”

มุมมอง Throw back.....ปรับฐานบนเส้น EMA

แนวรับ 65

แนวต้าน 70/72

(Stop loss < 63)

คำแนะนำ

CPN ไม่ผ่านโซนต้านสำคัญบริเวณ 68 ผิดคาด! ขณะที่ RSI เริ่มปรับลง ไม่ผ่านเส้นแนวโน้มเช่นเดียวกัน ล่าสุดปรับฐานลงสู่เส้น EMA 25 วัน บริเวณโซนรับ 65 ต้องสู้ ต้องยืนให้ได้ Note: CPN คาดกำไร Q2/66 ที่ 3.3 พันล้านบาท ปรับตัวขึ้นทั้ง YoY & QoQ

CPN (เซ็นทรัลพัฒนา)



แนะนำ “ถือ (มีเงื่อนไขปิดความเสี่ยง)”

มุมมอง ปรับฐาน....ลดความรุนแรง!

แนวรับ 8.6

แนวต้าน 9.5/10

(Stop loss < 8.4)

คำแนะนำ

SPRC (สตาร์ ปีโตรเลียม รีไฟน์นิ่ง)

SPRC ขน high โชนด้านเดิม ไม่ผ่าน นอกจากนี้ RSI เริ่มปรับลง เมื่อขึ้นสู่เขตแดน overbought มีโอกาสที่หุ้นจะปรับฐานลงมาที่เส้น EMA 25 วัน 8.6 แผนแก้มส โชนรับต้องยืนให้ได้ และไม่ควรรลงต่ำกว่าจุดคัทที่ 8.4
Note: SPRC หุ้นแนะนำประจำเดือนส.ค.

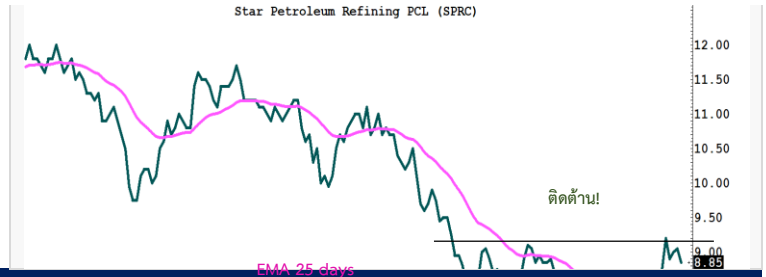

แนะนำ “ถือ (มีเงื่อนไขปิดความเสี่ยง)”

มุมมอง พักตัวบนเส้น EMA 25

แนวรับ 16

แนวต้าน 17.5/18

(Stop loss < 15.8)

คำแนะนำ

GLOBAL ปรับฐานย่อย แต่ยังคงปิดเหนือเส้น EMA 25 วัน ขณะที่ RSI ทดสอบเส้นแนวโน้ม...ไม่ผ่าน! อาจต้องรอต่อไปอีกหน่อย แผนแก้มสปิดความเสี่ยงไม่ควรลงต่ำกว่า low ที่ 15.8 Note: GLOBAL แนะนำซื้อไม่แรกเมื่อวันที่ 8 ส.ค.



รายงานตัวเลขเศรษฐกิจสำคัญประจำสัปดาห์

United States

Economic Releases

Date	Event	Period	Survey	Actual	Prior	Revised	Relevance
08/08/2023	Consumer Credit	Jun	\$13.550b	--	\$7.240b	--	41.0853
08/08/2023	NFIB Small Business Optimism	Jul	90.5	--	91.0	--	60
08/08/2023	Trade Balance	Jun	-\$65.0b	--	-\$69.0b	--	84
08/08/2023	Wholesale Trade Sales MoM	Jun	-0.1%	--	-0.2%	--	16.2791
08/08/2023	Wholesale Inventories MoM	Jun F	-0.3%	--	-0.3%	--	79.845
09/08/2023	MBA Mortgage Applications	4-Aug	--	--	-3.0%	--	90.6977
10/08/2023	Real Avg Hourly Earning YoY	Jul	--	--	1.2%	1.3%	10.0775
10/08/2023	Real Avg Weekly Earnings YoY	Jul	--	--	0.6%	0.7%	14.7287
10/08/2023	Initial Jobless Claims	5-Aug	230k	--	227k	--	98.4496
10/08/2023	CPI MoM	Jul	0.2%	--	0.2%	--	96.8992
10/08/2023	CPI Ex Food and Energy MoM	Jul	0.2%	--	0.2%	--	77.5194
10/08/2023	CPI YoY	Jul	3.3%	--	3.0%	--	93.7984
10/08/2023	CPI Ex Food and Energy YoY	Jul	4.8%	--	4.8%	--	65.8915
10/08/2023	Continuing Claims	29-Jul	--	--	1700k	--	68.9147
10/08/2023	CPI Index NSA	Jul	305.827	--	305.109	--	39.5349
10/08/2023	CPI Core Index SA	Jul	308.941	--	308.309	--	44.9612
11/08/2023	Monthly Budget Statement	Jul	-\$95.0b	--	-\$211.1b	--	72.8682
11/08/2023	PPI Final Demand MoM	Jul	0.2%	--	0.1%	--	86.8217
11/08/2023	PPI Ex Food and Energy MoM	Jul	0.2%	--	0.1%	--	67.4419
11/08/2023	PPI Ex Food, Energy, Trade MoM	Jul	0.2%	--	0.1%	--	17.0543
11/08/2023	PPI Final Demand YoY	Jul	0.7%	--	0.1%	--	68.9922
11/08/2023	PPI Ex Food and Energy YoY	Jul	2.3%	--	2.4%	--	66.6667
11/08/2023	PPI Ex Food, Energy, Trade YoY	Jul	--	--	2.6%	--	15.5039
11/08/2023	U. of Mich. Sentiment	Aug P	71.5	--	71.6	--	94.5736
11/08/2023	U. of Mich. Current Conditions	Aug P	76.8	--	76.6	--	18.6047
11/08/2023	U. of Mich. Expectations	Aug P	66.5	--	68.3	--	20.9302
11/08/2023	U. of Mich. 1 Yr Inflation	Aug P	--	--	3.4%	--	24.031
11/08/2023	U. of Mich. 5-10 Yr Inflation	Aug P	--	--	3.0%	--	22.4806

Japan

Economic Releases

Date	Event	Period	Survey	Actual	Prior	Revised	Relevance
07/08/2023	Leading Index CI	Jun P	108.9	--	109.2	--	57.4713
07/08/2023	Coincident Index	Jun P	115.1	--	114.3	--	35.6322
08/08/2023	Household Spending YoY	Jun	-3.8%	--	-4.0%	--	54.023
08/08/2023	Labor Cash Earnings YoY	Jun	3.0%	--	2.5%	2.9%	59.7701
08/08/2023	Real Cash Earnings YoY	Jun	-0.9%	--	-1.2%	-0.9%	14.9425
08/08/2023	BoP Current Account Balance	Jun	¥1452.5b	--	¥1862.4b	--	94.2529
08/08/2023	BoP Current Account Adjusted	Jun	¥2239.9b	--	¥1702.7b	--	40.2299
08/08/2023	Trade Balance BoP Basis	Jun	¥192.7b	--	¥1186.7b	--	65.977
08/08/2023	Bank Lending Incl Trusts YoY	Jul	--	--	3.2%	--	34.4828
08/08/2023	Bank Lending Ex-Trusts YoY	Jul	--	--	3.5%	--	33.3333
08/08/2023	Eco Watchers Survey Current SA	Jul	53.9	--	53.6	--	10.3448
08/08/2023	Eco Watchers Survey Outlook SA	Jul	52.7	--	52.8	--	9.1954
09/08/2023	Money Stock M2 YoY	Jul	--	--	2.6%	--	75.8621
09/08/2023	Money Stock M3 YoY	Jul	--	--	2.1%	--	74.7126
09/08/2023	Machine Tool Orders YoY	Jul P	--	--	-21.1%	--	66.6667
10/08/2023	Foreign Buying Japan Bonds	4-Aug	--	--	¥166.1b	--	44.8276
10/08/2023	Japan Buying Foreign Bonds	4-Aug	--	--	¥208.9b	--	55.1724
10/08/2023	Japan Buying Foreign Stocks	4-Aug	--	--	¥12.2b	--	41.3793
10/08/2023	Foreign Buying Japan Stocks	4-Aug	--	--	¥196.0b	--	50.5747
10/08/2023	PPI MoM	Jul	0.2%	--	-0.2%	--	56.3218
10/08/2023	PPI YoY	Jul	3.5%	--	4.1%	--	93.1034
10/08/2023	Tokyo Avg Office Vacancies	Jul	--	--	6.48	--	25.2874

Thailand

Economic Releases

Date	Event	Period	Survey	Actual	Prior	Revised	Relevance
07/08/2023	CPI Core YoY	Jul	0.90%	--	1.32%	--	73.0769
07/08/2023	CPI NSA MoM	Jul	0.27%	--	0.60%	--	53.8462
07/08/2023	CPI YoY	Jul	0.66%	--	0.23%	--	92.3077
10/08/2023	Consumer Confidence Economic	Jul	--	--	51.2	--	42.9977
10/08/2023	Consumer Confidence	Jul	--	--	56.7	--	35.4615
11/08/2023	Foreign Reserves	4-Aug	--	--	\$220.8b	--	80.7892

Sources: Bloomberg

สรุปผลตอบแทนหลักทรัพย์

As of 7 August, 2022

สรุปผลตอบแทนหลักทรัพย์ที่แนะนำ (สำหรับ Daily - ระยะเวลาลงทุน 1-3 เดือน โดยคุณวิกิจ ติรธรรมรัตน์)

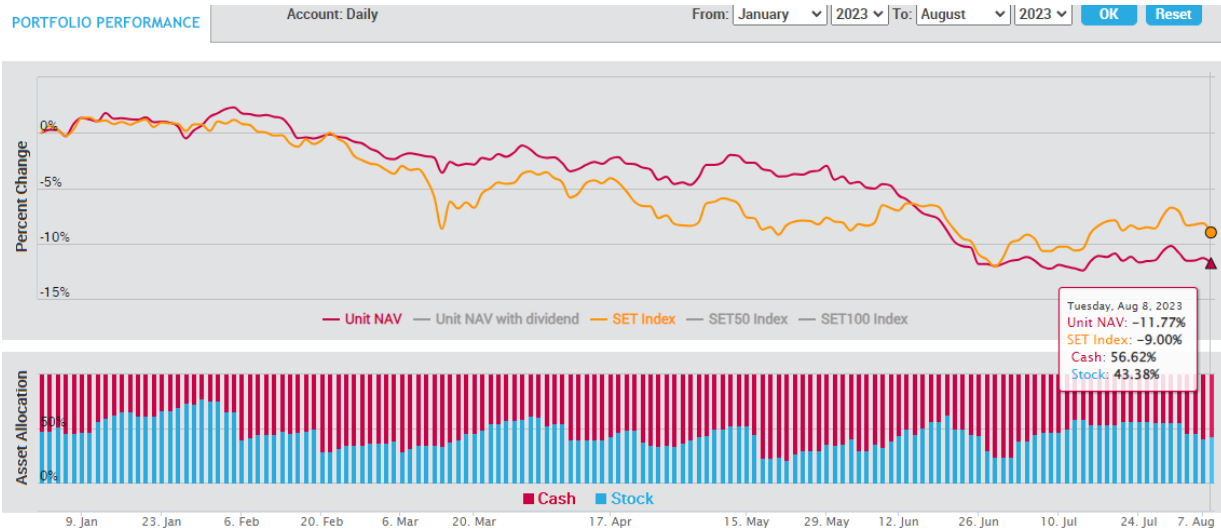

- เน้นการจับจังหวะ "Timing" ในการลงทุนหุ้น โดยพิจารณาจากปัจจัยแวดล้อมต่างๆ ที่ "กำลังจะ" หรือ "จะมี" อิทธิพลต่อราคาหุ้น
- สามารถเลือกหุ้นที่อยู่นอกเหนือจาก BLS Universe
- ผลตอบแทนวัดตาม "Direction" ของราคาหุ้นเป็นหลัก

สรุปผลตอบแทนหลักทรัพย์ที่แนะนำ (สำหรับ Model Port - ระยะเวลาลงทุน 3-6 เดือน โดยคุณประเมศร์ ทองบัว)

PORTFOLIO PERFORMANCE

Account: Port-Ob1

From: January 2023 To: August 2023 OK Reset

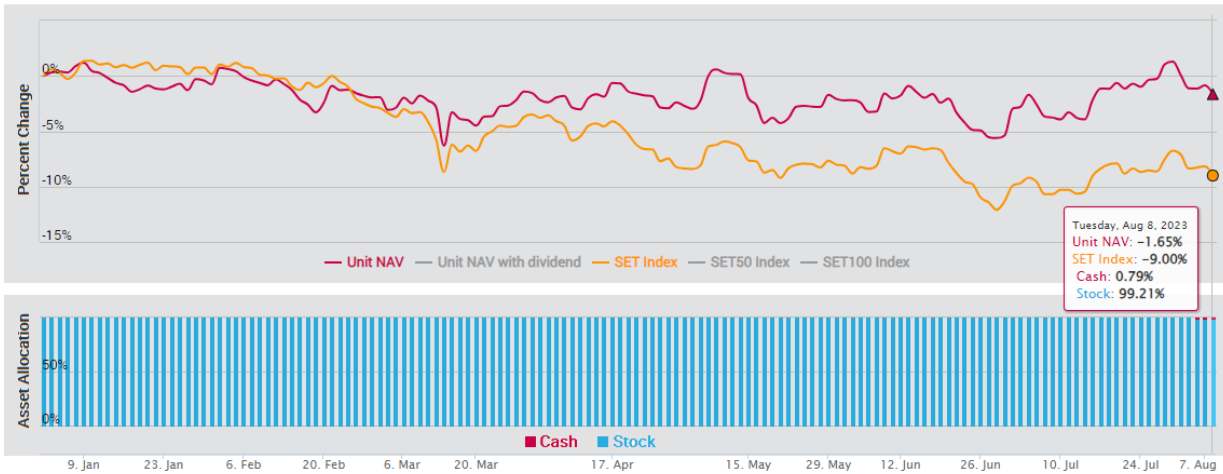

เน้นปัจจัยพื้นฐานเป็นหลัก โดยลงทุนเฉพาะหุ้นที่นักวิเคราะห์ของบล.บัวหลวงติดตามและมีการออกรายงาน และเลือกลงทุนหุ้น 100% ตลอดโดยมีจำนวน 10 ตัว และให้น้ำหนักของแต่ละหุ้นผันแปรตามขนาดของหุ้น

สรุปผลตอบแทนหลักทรัพย์สินที่แนะนำ (สำหรับ Technical Port - ระยะเวลาลงทุน 1 เดือน โดยธนรัตน์ อิศรกุล)

PORTFOLIO PERFORMANCE

Account: Technical

From: January 2023 To: August 2023 OK Reset

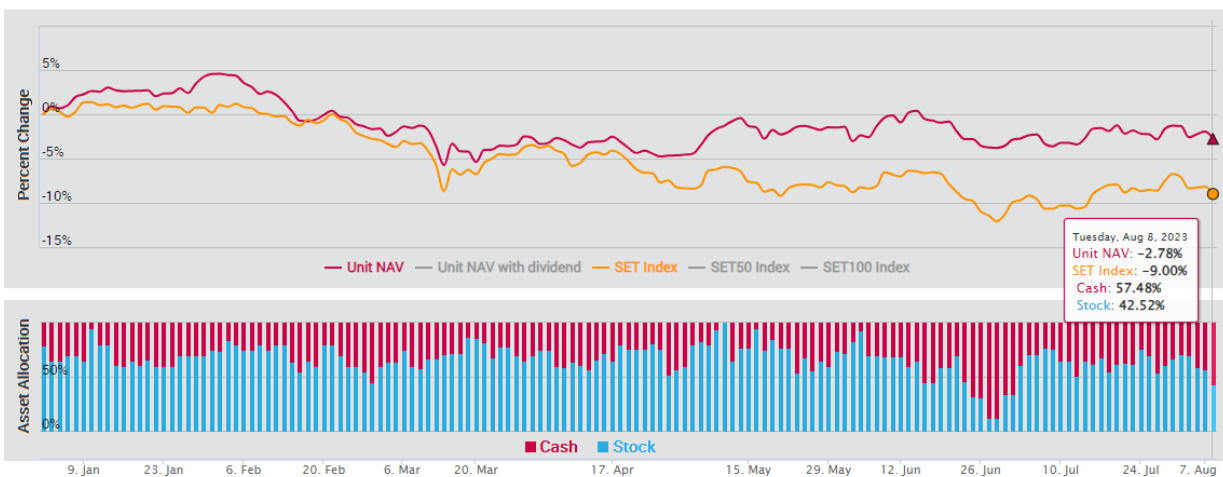

การวิเคราะห์ทางเทคนิค : เป็นการวิเคราะห์รูปแบบราคาและสถิติ ที่ศึกษาพฤติกรรมของราคาหุ้น หรือพฤติกรรมของตลาดในอดีตโดยใช้หลักสถิติ เพื่อนำมาใช้คาดการณ์พฤติกรรมราคาหุ้นในอนาคต วัตถุประสงค์เพื่อการคาดการณ์การเคลื่อนไหวราคาหุ้นในอนาคตและช่วยหาจังหวะการลงทุนที่เหมาะสม

ปฏิทินหุ้น

Mon	Tue	Wed	Thu	Fri
7 Aug 23	8 Aug 23	9 Aug 23	10 Aug 23	11 Aug 23
XD BTS 0.16 Baht XD PTL 0.27 Baht	XD SCGP 0.25 Baht XD 1DIV 0.2 Baht	XD SCC 2.5 Baht	XD ITC 0.25 Baht XD RAM 0.3 Baht	XR APEX 1 : 2@0.05Baht
14 Aug 23	15 Aug 23	16 Aug 23	17 Aug 23	18 Aug 23
	XD CPNCG 0.1848 Baht XD DIF 0.237 Baht XD ERWPF 0.0895 Baht XD PPF 0.1818 Baht XD SIRIP 0.055 Baht XD PTTEP 4.25 Baht XD POPF 0.0796 Baht	XD FTREIT 0.187 Baht XD MSFT80X -	XD LPN 0.08 Baht	
21 Aug 23	22 Aug 23	23 Aug 23	24 Aug 23	25 Aug 23
28 Aug 23	29 Aug 23	30 Aug 23	31 Aug 23	1 Sep 23
4 Sep 23	5 Sep 23	6 Sep 23	7 Sep 23	8 Sep 23

Note-XD Cash Dividend, XD (ST) Stock Dividend, PD Payment Date, XR- Right for Common
XW- Right for Warrant XM- Right for meeting
Sources: SET, Bualuang research

Earnings Announcement 2Q23, Analyst Meeting

Group/Sector (by BLS)	Company	Results Date			Analyst Meeting
		d/m/y	Date	Time	Analyst View & Comments
ICT	ADVANC	7-Aug	8-Aug	8.30-9.30	Positive
Agro&Food	TU	7-Aug	8-Aug	9.30-10.50	Slightly positive
Consumer	CPAXT	7-Aug	10-Aug	10:00-12:00	Neutral
SI	ITEL	8-Aug			
ResProp.	AP	8-Aug			
ResProp.	SPALI	8-Aug			
Technology	BOL	8-Aug			
Electronic	KCE	8-Aug	9-Aug	14.00-16.00	
ICT	THCOM	8-Aug	10-Aug	10.00-12.00	Neutral
Finance	MTC	8-Aug	10-Aug	10.30-12.00	
Enegy	SPRC	8-Aug	9-Aug	10:00-12:00	Positive
Consumer	COM7	8-Aug	17-Aug	13.15-14.00	Positive
Consumer	DOHOME	8-Aug	10-Aug	16:30-18:00	Negative
ResProp.	SC	9-Aug			
Technology	NETBAY	9-Aug			
Agro&Food	TFG	9-Aug			Negative
Utilities	GPSC	9-Aug			
Logistic	III	9-Aug			
Bev	OSP	9-Aug			
Enegy	OR	9-Aug	16-Aug	10:00-12:00	Positive
Enegy	IRPC	9-Aug	18-Aug	14:00-16:00	Cautious
Enegy	TOP	9-Aug	17-Aug	10:00-12:00	Positive
Enegy	BCP	9-Aug			
Petrochem.	PTTGC	9-Aug	10-Aug	14:00-16:00	Cautious
Consumer	BJC	9-Aug	16-Aug	15.30-17.00	Positive
Auto	SAT	10-Aug			
Healthcare	BH	10-Aug			
ResProp.	LH	10-Aug			
Construction	CIVIL	10-Aug			
Technology	YGG	10-Aug			
Media	WORK	10-Aug			
Media	MAJOR	10-Aug	11-Aug	10.00-12.00	
Media	PLANB	10-Aug	11-Aug	11.00-12.00	
Agro&Food	GFPT	10-Aug	10-Aug	13.30-14.30	Positive
ICT	INTUCH	10-Aug			
Utilities	GULF	10-Aug	tbc		
Industrial Estate	WHA	10-Aug	17-Aug	15.00-16.00	
Utilities	WHAUP	10-Aug	17-Aug	13.30-14.30	
Transportation	BEM	10-Aug	17-Aug	14.00-15.00	
Tourism	AWC	10-Aug			

Analyst	Group/Sector (by BLS)	Company	Results Date			Analyst Meeting
			d/m/y	Date	Time	
P Kal	Bev	CBG	10-Aug			
P Kal	Food	M	10-Aug			
P Game	Finance	JMT	10-Aug			
P Game	Finance	TIDLOR	10-Aug			
P Pueng	Enegy	PTT	10-Aug	21-Aug	14:00-16:00	Positive
P Pueng	Enegy	BANPU	10-Aug	17-Aug	10:45-12:30	Neutral
P Wine	Consumer	CPALL	10-Aug	11-Aug	13.00-14.00	Positive
Mac	Auto	AH	11-Aug	29-Aug	14.00-15.00	
DoDo	Healthcare	BDMS	11-Aug			
DoDo	Healthcare	CHG	11-Aug			
DoDo	ResProp.	PSH	11-Aug			
Nice	SMID Cap.	IP	11-Aug			
P Bank	Media	BEC	11-Aug	17-Aug	14.00-16.00	
P Bank	Technology	HUMAN	11-Aug			
P Bank	Technology	DITTO	11-Aug			
P Bank	Auto	MGC	11-Aug			
P Gai	Agro&Food	CPF	11-Aug	15-Aug	10.00-12.00	Negative
P Gai	Agro&Food	TVO	11-Aug	15-Aug	14.00-15.30	Neutral
P Gai	Agro&Food	BTG	11-Aug	15-Aug	9.00-10.00	Negative
P Good	Transportation	AAV	11-Aug	15-Aug		
P Good	Industrial Estate	AMATA	11-Aug			
P Kal	Tourism	AOT	11-Aug			
P Kal	Tourism	CENTEL	11-Aug			
P Kal	Tourism	MINT	11-Aug			
P Game	Finance	BAM	11-Aug			
P Pueng	Petrochem.	IVL	11-Aug	1-Aug		Positive
P Pueng	Packaging	TPAC	11-Aug			
P Wine	Consumer	MEB	11-Aug	NA		
Mac	Auto	NEX	15-Aug			
DoDo	Healthcare	BCH	15-Aug			
DoDo	ResProp.	SIRI	15-Aug			
Nice	Packaging	SFLEX	15-Aug			
Nice	Construction	CK	15-Aug			
Nice	Construction	STEC	15-Aug			
P Bank	Media	VGI	15-Aug			
P Bank	Media	RS	15-Aug	16-Aug	10.30-12.00	
P Good	Utilities	BGRIM	15-Aug	16-Aug	14.00-15.00	
Poom	Logistic	SJWD	15-Aug	16-Aug		
P Good	Transportation	BTS	15-Aug	18-Aug		
P Kal	Tourism	ERW	15-Aug			
P Game	Finance	SAWAD	15-Aug			
P Wine	Consumer	CPN	15-Aug	18-Aug	10:00-12:00	Neutral
P Wine	Consumer	CRC	15-Aug	16-Aug	13.00-15.00	Neutral
Mac	Technology	FORTH	16-Aug			
P Gai	Agro&Food	TFM		8-Aug	11.00-12.00	Positive
P Game	Bank	BBL		4-Aug	14-15.30	
P Game	Finance	KTC		16-Aug	10.15-12.00	

Sources: SET, Bualuang research

Bualuang Securities Public Company Limited

DISCLAIMER

BUALUANG SECURITIES PUBLIC COMPANY LIMITED (BLS) is a subsidiary of BANGKOK BANK PUBLIC COMPANY LIMITED (BBL). This document is produced based upon sources believed to be reliable but their accuracy, completeness or correctness is not guaranteed. The statements or expressions of opinion herein were arrived at after due and careful consideration to use as information for investment. Expressions of opinion contained herein are subject to change without notice. This document is not, and should not be construed as, an offer or the solicitation of an offer to buy or sell any securities. The use of any information shall be at the sole discretion and risk of the user.

BUALUANG SECURITIES PUBLIC COMPANY LIMITED MAY BE IN RELATIONSHIP WITH THE SECURITIES IN THIS REPORT. "Opinions, projections and other information contained in this report are based upon sources believed to be accurate including the draft prospectus, but no responsibility is accepted for any loss occasioned by reliance placed upon the contents hereof. Bualuang Securities Public Company Limited may from time to time perform investment, advisory or other services for companies mentioned in this report, as well as dealing (as principal or otherwise) in, or otherwise being interested in, any securities mentioned herein, This report does not constitute a solicitation to buy or sell any securities". Investors should carefully read details in the prospectus before making investment decision.

BUALUANG SECURITIES PUBLIC COMPANY LIMITED MAY ACT AS MARKET MAKER AND ISSUER OF DWs, AND ISSUER OF STRUCTURED NOTES ON THESE SECURITIES. The company may prepare the research reports on those underlying securities. Investors should carefully read the details of the derivative warrants and structured notes in the prospectus before making investment decisions.

ADVANC	AMATA	AOT	BDMS	BH	CBG	CENTEL	CPALL	GLOBAL	GPSC	IRPC	KBANK	KCE	KTC	MINT
PTG	PTT	PTTEP	PTTGC	SCB	SPRC	TOP	WHA	STA	BGRIM	GULF	MTC	AWC	CRC	CPF
CFN	HANA	HMPRO	IVL	OSP	SAWAD	BANFU	BCH	BTS	SCC	TU	INTUCH	VGI	SCGP	COM7
DOHOME	JMT	CHG	TTB	BAM	BCP	AP	KTB	KKP	OR	BEM	GUNKUL	EA	RBF	STGT
JMART	BEC	KEX	RCL	SINGER	TIDLOR	FORTH	AAV	DELTA	SABUY	CKP	TRUE	PSL	SIRI	TQM
CK	ERW	MEGA	SNNP	TLI	STEC	EGCO								

BUALUANG SECURITIES PUBLIC COMPANY LIMITED IS OR MAY BE AN UNDERWRITER/CO-UNDERWRITER/JOINT LEAD IN RESPECT OF THE INITIAL PUBLIC OFFERING (IPO) OF SECURITIES.

Financial Advisor	Lead underwriter/ Underwriter/ Co-underwriter
	KCG, COCOCO

CG Rating

Score Range	Score Range	Description
90 – 100		Excellent
80 – 89		Very Good
70 – 79		Good
60 – 69		Satisfactory
50 – 00359		Pass
Below 50	No logo given	N/A

Thailand's Private Sector Collective Action Coalition Against Corruption programme (Thai CAC) under Thai Institute of Directors

- companies that have **declared** their intention to join CAC, and
- companies **certified** by CAC.

CORPORATE GOVERNANCE REPORT DISCLAIMER

This research report was prepared by Bualuang Securities Public Company Limited and refers to research prepared by Morgan Stanley. Morgan Stanley does not warrant or guarantee the accuracy or completeness of its research reports. Morgan Stanley reserves copyright and other proprietary rights in the material reproduced in this report. Morgan Stanley is under no obligation to inform Bualuang Securities or you if the views or information referred to or reproduced in this research report change.

Corporate Governance Report disclaimer

The disclosure of the survey result of the Thai Institute of Directors Association (IOD) regarding corporate governance is made pursuant to the policy of the Office of the Securities and Exchange Commission. The IOD survey is based on the information of a company listed on the Stock Exchange of Thailand and the Market for Alternative Investment disclosed to the public and able to be accessed by a general public investor. The result, therefore, is from the perspective of a third party. It is not an evaluation of operation and is not based on inside information.

The survey result is as of the date appearing in the Corporate Governance Report of Thai Listed Companies. As a result, the survey result may be changed after that date. Bualuang Securities Public Company Limited neither confirms nor certifies the accuracy of such survey results.

“Disclaimer: The disclosure of the Anti-Corruption Progress Indicators of a listed company on the Stock Exchange of Thailand, which is assessed by the relevant institution as disclosed by the Office of the Securities and Exchange Commission, is made in order to comply with the policy and sustainable development plan for the listed companies. The relevant institution made this assessment based on the information received from the listed company, as stipulated in the form for the assessment of Anti-corruption which refers to the Annual Registration Statement (Form 56-1), Annual Report (Form 56-2), or other relevant documents or reports of such listed company. The assessment result is therefore made from the perspective of a third party. It is not an assessment of operation and is not based on any inside information. Since this assessment is only the assessment result as of the date appearing in the assessment result, it may be changed after that date or when there is any change to the relevant information. Nevertheless, Bualuang Securities Public Company Limited neither confirms, verifies, nor certifies the accuracy and completeness of the assessment result.”

BUALUANG RESEARCH – RECOMMENDATION FRAMEWORK

STOCK RECOMMENDATIONS

BUY: Expected positive total returns of 15% or more over the next 12 months.

HOLD: Expected total returns of between -15% and +15% over the next 12 months.

SELL: Expected negative total returns of 15% or more over the next 12 months.

TRADING BUY: Expected positive total returns of 15% or more over the next 3 months.

SECTOR RECOMMENDATIONS

OVERWEIGHT: The industry, as defined by the analyst's coverage universe, is expected to outperform the relevant primary market index over the next 12 months.

NEUTRAL: The industry, as defined by the analyst's coverage universe, is expected to perform in line with the relevant primary market index over the next 12 months.

UNDERWEIGHT: The industry, as defined by the analyst's coverage universe, is expected to underperform the relevant primary market index over the next 12 months.

IMPORTANT DISCLOSURES FOR U.S. PERSONS

This research report was prepared by Bualuang Securities Public Company Limited (“BLS”). BLS is not a registered broker-dealer in the United States and, therefore, is not subject to U.S. rules regarding the preparation of research reports and the independence of research analysts. This research report is provided for distribution to “major U.S. institutional investors” in reliance on the exemption from registration provided by Rule 15a-6 of the U.S. Securities Exchange Act of 1934, as amended (the “Exchange Act”).

Under no circumstances should any recipient of this research report effect any transaction to buy or sell securities or related financial instruments through BLS. Rosenblatt Securities Inc. accepts responsibility for the contents of this research report, subject to the terms set out below, to the extent that it is delivered to a U.S. person other than a major U.S. institutional investor.

The analyst whose name appears in this research report is not registered or qualified as a research analyst with the Financial Industry Regulatory Authority (“FINRA”) and may not be an associated person of Rosenblatt Securities Inc. and, therefore, may not be subject to applicable restrictions under FINRA Rules on communications with a subject company, public appearances and trading securities held by a research analyst account.

Additional Disclosures

This research report is for distribution only under such circumstances as may be permitted by applicable law. This research report has no regard to the specific investment objectives, financial situation or particular needs of any specific recipient, even if sent only to a single recipient. This research report is not guaranteed to be a complete statement or summary of any securities, markets, reports or developments referred to in this research report. Neither BLS nor any of its directors, officers, employees or agents shall have any liability, however arising, for any error, inaccuracy or incompleteness of fact or opinion in this research report or lack of care in this research report’s preparation or publication, or any losses or damages which may arise from the use of this research report.

BLS may rely on information barriers, such as “Chinese Walls” to control the flow of information within the areas, units, divisions, groups, or affiliates of BLS.

Investing in any non-U.S. securities or related financial instruments (including ADRs) discussed in this research report may present certain risks. The securities of non-U.S. issuers may not be registered with, or be subject to the regulations of, the U.S. Securities and Exchange Commission. Information on such non-U.S. securities or related financial instruments may be limited. Foreign companies may not be subject to audit and reporting standards and regulatory requirements comparable to those in effect within the United States.

The value of any investment or income from any securities or related financial instruments discussed in this research report denominated in a currency other than U.S. dollars is subject to exchange rate fluctuations that may have a positive or adverse effect on the value of or income from such securities or related financial instruments.

Past performance is not necessarily a guide to future performance and no representation or warranty, express or implied, is made by BLS with respect to future performance. Income from investments may fluctuate. The price or value of the investments to which this research report relates, either directly or indirectly, may fall or rise against the interest of investors. Any recommendation or opinion contained in this research report may become outdated as a consequence of changes in the environment in which the issuer of the securities under analysis operates, in addition to changes in the estimates and forecasts, assumptions and valuation methodology used herein.

No part of the content of this research report may be copied, forwarded or duplicated in any form or by any means without the prior consent of BLS and BLS accepts no liability whatsoever for the actions of third parties in this respect.